

قرار رئيس مجلس الوزراء

رقم ٢٧٨ لسنة ٢٠٠٨

رئيس مجلس الوزراء

بعد الاطلاع على الدستور ؛

وعلى القانون رقم ١٤٤ لسنة ٢٠٠٦ فى شأن تنظيم هدم المباني والمنشآت غير الآيلة للسقوط

والحفاظ على التراث المعمارى ؛

وعلى قرار رئيس مجلس الوزراء رقم ٢٢٧٦ لسنة ٢٠٠٦ بمعايير ومواصفات المباني والمنشآت

ذات الطراز المعمارى ؛

وعلى قرار رئيس مجلس الوزراء رقم ١٩٢ لسنة ٢٠٠٧ بتشكيل لجنة التظلمات ؛

وعلى قرار وزير الإسكان والمرافق والتنمية العمرانية رقم ٢٦٦ لسنة ٢٠٠٦ باللائحة التنفيذية

للقانون رقم ١٤٤ لسنة ٢٠٠٦ ؛

وعلى قرار محافظ الإسكندرية رقم ١١٠٥ لسنة ٢٠٠٦ بتشكيل اللجنة الدائمة للحفاظ

على التراث المعمارى بمحافظة الإسكندرية والقرارات المعدلة له ؛

وبناءً على ما عرضه محافظ الإسكندرية ؛

قرر :**(المادة الاولى)**

تقيد العقارات الموضح بيانها وموقعها وأسماء شاغليها ومالكها بالمجلد المرفق

والكائنة بأحياء محافظة الإسكندرية وعددها ١١٣٥ عقاراً (ألف ومائة وخمسة وثلاثون عقاراً)

بسجلات التراث المعمارى لمحافظة الإسكندرية .

(المادة الثانية)

يطبق فى شأن العقارات المشار إليها أحكام القانون رقم ١٤٤ لسنة ٢٠٠٦ ولائحته التنفيذية

وقرار رئيس مجلس الوزراء رقم ١٩٢ لسنة ٢٠٠٧ المشار إليه .

(المادة الثالثة)

ينشر هذا القرار فى الجريدة الرسمية .

صدر برئاسة مجلس الوزراء فى ٢٢ المحرم سنة ١٤٢٩ هـ

(الموافق ٣٠ يناير سنة ٢٠٠٨ م) .

رئيس مجلس الوزراء

دكتور / أحمد نظيف



محافظة الإسكندرية
Alexandria Governorte

مجلد الحفاظ على المباني التراثية لمحافظة الإسكندرية

مارس - سبتمبر
٢٠٠٧

فهرس المجلد

٦	أولاً - تقرير العمل والتوصيات
٧	مقدمة
٨	قرار السيد محافظ الإسكندرية
٩	المهام المنوط بها اللجان المختصة
١٠	مجموعات العمل المشكلة
١٥	خطوات العمل
٢٢	مخرجات أعمال الحصر
٢٥	التوصيات والاشتراطات الخاصة
٣٠	إحصائيات مختلفة لأعمال الحصر
٥٠	اعتماد التقرير
٥١	ثانياً - جداول وقوائم الحصر
٥٢	مباني ومنشآت حي المنتزة
٥٦	مباني ومنشآت حي شرق
١١١	مباني ومنشآت حي وسط
١٦٤	مباني ومنشآت حي الجمرك
١٨١	مباني ومنشآت حي غرب
١٨٥	مباني ومنشآت حي العامرية
١٨٩	مباني ومنشآت مركز ومدينة برج العرب
١٩١	المواقع الأثرية
٢٠٢	مناطق الحفاظ
٢٠٧	شوارع الحفاظ
٢١١	الأعمال الفنية

٢١٤	ثالثاً - خرائط الحصر
٢١٥	مباني ومنشآت الحفاظ
٣١٤	خرائط حصر المناطق الأثرية
٣١٥	المباني والمواقع الأثرية
٣٣٦	خرائط حصر مناطق الحفاظ
٣٣٧	مناطق الحفاظ
٣٦٦	خرائط حصر شوارع الحفاظ
٣٦٧	شوارع الحفاظ
٣٨٠	خرائط حصر الأعمال الفنية
٣٨١	الأعمال الفنية

أولاً:

تقرير العمل والتوصيات

محتويات التقرير :

مقدمة .

قرار السيد محافظ الإسكندرية .

المهام المنوط بها اللجان المختصة .

مجموعات العمل المشكلة .

خطوات العمل .

مخرجات أعمال الحصر .

التوصيات والاشتراطات الخاصة .

إحصائيات مختلفة لأعمال الحصر .

اعتماد التقرير .

مقدمة

تعتبر الإسكندرية أحد المحافظات المصرية التى تضم بين ضواحيها مجموعة كبيرة من المناطق والمنشآت ذات الطابع الحضري والمعماري المتميز والتي تندرج ضمن التراث المعماري والعمراني المراد الحفاظ عليه ، لذا فقد كان لزاماً على محافظة الإسكندرية أن تعتمد إلى توثيق تراثها المعماري والعمراني .

وقد سبقت محافظة الإسكندرية غيرها من محافظات الجمهورية فى إعداد قائمة التراث العمراني والحضري لها والتي قام بإعدادها إحدى المكاتب المتخصصة فى حصر المباني والمناطق التراثية - «مركز الحفاظ على تراث الإسكندرية» - تحت إشراف السيد الدكتور/ محمد عوض ، وتم اعتماد هذا الحصر بواسطة لجان متخصصة فى ديسمبر ١٩٩٩ وتم اعتماد التقرير من قبل المحافظة وأرسلت نسخاً منه للجهات المعنية (مركز المعلومات لرئاسة مجلس الوزراء - وزارة الثقافة - وزارة الإسكان - إلخ) ، كما أرسلت نسخاً من التقرير إلى المحليات للعمل بموجبه .

وظل العمل بموجب هذا الحصر بواسطة لجان شكلتها محافظة الإسكندرية لإدارة التراث العمراني حتى صدر القانون رقم ١٤٤ لسنة ٢٠٠٦ ، وفى الرابع من نوفمبر لعام ٢٠٠٦ صدر القرار الوزاري رقم ٢٦٦ لسنة ٢٠٠٦ بإصدار اللائحة التنفيذية للقانون رقم ١٤٤ لسنة ٢٠٠٦ فى شأن تنظيم هدم المباني والمنشآت غير الآيلة للسقوط والحفاظ على التراث المعماري .

وعلى ذلك فقد صدر قرار السيد اللواء محافظ الإسكندرية بتشكيل لجنتي حصر المنشآت التراثية ومراجعة القوائم الحالية بمحافظة الإسكندرية ، وبناءً عليه فقد باشرت اللجنتان عملهما وصولاً لإعداد القوائم المطلوبة للحفاظ .

وبصفة عامة لا يمكن عزل فكرة الحفاظ على المباني التراثية عن أهمية الحفاظ على المناطق التراثية ككل والأخذ فى الاعتبار طابع تلك المناطق معمارياً وعمرانياً . ويستعرض هذا التقرير تشكيل اللجنتين ومجموعات العمل المختلفة والمخطوات التى قامت بها فى هذا الصدد .

قرار السيد محافظ الإسكندرية

أصدر السيد اللواء / عادل لبيب - محافظ الإسكندرية ، قراره رقم ١١٠٥ لسنة ٢٠٠٦ فى الثالث من ديسمبر لعام ٢٠٠٦ ، ورقم ١١١٠ لسنة ٢٠٠٦ بشأن تشكيل لجان حصر المباني والمنشآت ذات الطراز المعمارى المتميز ، طبقاً لما جاء بالمادة الأولى من القرار والتى جاء فيها :

تشكل لجنتان دائمتان بالمحافظة ، على الوجه التالى :

أولاً - اللجنة الأولى - وتختص مكانياً بحصر العقارات الكائنة فى نطاق حي المنتزه وحي شرق ، ويتولى رئاستها السيد الدكتور / عباس عبد الحليم يحيى - ممثلاً لوزارة الثقافة ، وعضوية كل من :

السيد المهندس / سعد الدين شوقى الحمامسى ، ممثلاً للمحافظة .

السيدة المهندس / تهانى مصطفى أبو عميرة ، ممثلاً للمحافظة .

السيد الدكتور / محمد عاصم محمود حنفى ، عضو هيئة التدريس بجامعة الإسكندرية / هندسة معمارية .

السيد الدكتور / محيى الدين صلاح شكرى ، عضو هيئة التدريس بجامعة الإسكندرية / هندسة إنشائية .

السيد الدكتور / عزت زكى قادوس ، عضو هيئة التدريس بجامعة الإسكندرية / آثار .

السيد الدكتور / حسام أحمد العبادى ، عضو هيئة التدريس بجامعة الإسكندرية / تاريخ .

السيد الدكتور / محمد راغب رضوان ، عضو هيئة التدريس بجامعة الإسكندرية / فنون .

ثانياً - اللجنة الثانية - وتختص مكانياً بحصر العقارات الكائنة فى نطاق أحياء وسط وغرب والجمرک والعامرية ومركز ومدينة برج العرب ، على أن تكون برئاسة السيد الدكتور/ محمد فؤاد عوض ممثلاً لوزارة الثقافة ، وعضوية كل من :

السيد المهندس/ أحمد على محمد ، ممثلاً للمحافظة .

السيد المهندس/ محمد سعيد الشافعى ، ممثلاً للمحافظة .

السيد الدكتور/ ابتهال يوسف البسطويسى ، عضو هيئة التدريس بجامعة الإسكندرية / هندسة معمارية .

السيد الدكتور/ محيى الدين صلاح شكرى ، عضو هيئة التدريس بجامعة الإسكندرية / هندسة إنشائية .

السيد الدكتور/ منى عبد الغنى حجاج ، عضو هيئة التدريس بجامعة الإسكندرية / آثار .

السيد الدكتور/ أحمد زكى ، عضو هيئة التدريس بجامعة الإسكندرية / تاريخ .

السيد الدكتور/ مصطفى عبد المعطى عبد العال ، عضو هيئة التدريس بجامعة الإسكندرية / فنون .

المهام المنوط بها اللجان المختصة

طبقاً لما جاء بالمادة الثانية من قرار السيد اللواء محافظ الإسكندرية رقم ١١٠٥ لسنة ٢٠٠٦ ، والمادة الرابعة من القانون رقم ١٤٤ لسنة ٢٠٠٦ ، فإن اللجنتين المختصتين - والوارد بشأنهما التشكيل الصادر بالمادة الأولى من قرار السيد اللواء محافظ الإسكندرية المشار إليه سلفاً - منوطتان بإعداد السجلات اللازمة لقيود العقارات ذات الطراز المعماري المتميز المرتبطة بالتاريخ القومى أو بشخصية تاريخية أو التى تمثل حقبة تاريخية أو التى تعتبر مزاراً سياحياً ، وبيان مدى مطابقتها للمعايير ومواصفات المباني والمنشآت الصادر بها قرار رئيس مجلس الوزراء .

على أن تقوم اللجنتان بتسجيل كافة البيانات لتلك المباني المحظور هدمها ، وبيان أسباب قيد تلك المباني طبقاً لما جاء بالقانون رقم ١٤٤ لسنة ٢٠٠٦ ، وعلى أن تأخذ اللجنتان المختصتان فى اعتبارهما ما تم من دراسات سابقة فى هذا الصدد والتى يأتى على رأسها قائمة

مباني الحفاظ الخاصة بمحافظة الإسكندرية الصادرة فى عام ١٩٩٩

مجموعات العمل المشكّلة

تبعاً للمهام المطلوبة من اللجنتين المختصتين ، فقد واجهتا عدة مشكلات من أهمها ضيق الوقت ومحدودية الإمكانيات الخاصة بالتصوير وتسجيل البيانات ، ومن ثم فقد تم الاتفاق على زيادة عدد أفراد فرق العمل من خلال باحثين وأساتذة من أقسام العمارة بكليات الهندسة والفنون الجميلة / جامعة الإسكندرية - وقسم العمارة بالأكاديمية العربية للعلوم والتكنولوجيا ، بالإضافة إلى المتخصصين في المجالات التراثية المختلفة .

ونظراً لعدم وجود إمكانيات فيما يخص بتسجيل البيانات فقد تم تكليف مكتبة الإسكندرية بدعم هذا الأمر من خلال إدخال البيانات والمعلومات الخاصة بعملية الحفاظ على التراث على قاعدة البيانات لنظم المعلومات الجغرافية ، طبقاً لما ورد بخطاب السيد نائب محافظ الإسكندرية الموجه للسيد الأستاذ الدكتور مدير مكتبة الإسكندرية الصادر بتاريخ ٢٠٠٧/٢/١٣

كما أوكل لكلية الفنون الجميلة - ويمثلها السيد الدكتور/ محمد راغب رضوان - عملية التنسيق بين مجموعات العمل المختلفة والأجهزة الإدارية .

وبناءً على ما تقدم فقد تم إضافة الأسماء الآتية لتكوين مجموعات العمل :

السيد الدكتور/ دينا سامح طه ، عضو هيئة التدريس بجامعة الإسكندرية /
هندسة معمارية .

السيد الدكتور/ دينا محمد نصار ، عضو هيئة التدريس بجامعة الإسكندرية /
هندسة معمارية .

السيد الدكتور/ إبراهيم السيد معروف ، عضو هيئة التدريس بجامعة الإسكندرية /
هندسة معمارية .

السيد الدكتور/ هويدا السباعي ، عضو هيئة التدريس بجامعة الإسكندرية / فنون .

السيد الدكتور/ وليد قانوش ، عضو هيئة التدريس بجامعة الإسكندرية / فنون .

السيد الأستاذ/ محمد عبد العزيز ، هيئة الآثار .

السيد / جون إيف إمبرور ، مركز الدراسات الإسكندرية (الفرنسي) .
 السيد المهندس / كلاى محمد عبد العزيز ، كلية الفنون الجميلة - جامعة الإسكندرية / فنون .
 السيد المهندس / إنجى أحمد الشريف ، كلية الهندسة - جامعة الإسكندرية /
 هندسة معمارية .

السيد المهندس / محمد مهينة ، مكتبة الإسكندرية / نظم معلومات جغرافية .
 السيد المهندس / مروان سمير غانم ، مكتبة الإسكندرية / نظم معلومات جغرافية .
 السيد المهندس / نادر غريب ، الأكاديمية العربية للعلوم والتكنولوجيا / عمارة .
 السيد المهندس / محمد عادل دسوقي ، الأكاديمية العربية للعلوم والتكنولوجيا / عمارة .
 السيد المهندس / حمد حسن ، الأكاديمية العربية للعلوم والتكنولوجيا / عمارة .
 السيد المهندس / حسام يونس ، الأكاديمية العربية للعلوم والتكنولوجيا / عمارة .
 السيد المهندس / دينا صفاء الدين ، الأكاديمية العربية للعلوم والتكنولوجيا / عمارة .
 السيد المهندس / أحمد وصفى ، الأكاديمية العربية للعلوم والتكنولوجيا / عمارة .
 السيد المهندس / أحمد الزيات ، كلية الفنون الجميلة - جامعة الإسكندرية / عمارة .
 السيد المهندس / إسلام السماحى ، كلية الفنون الجميلة - جامعة الإسكندرية / عمارة .
 السيد المهندس / محمود عبد الواحد أحمد ، كلية الفنون الجميلة - جامعة الإسكندرية / عمارة .
 السيد المهندس / منى عبد الغفار ، كلية الفنون الجميلة - جامعة الإسكندرية / عمارة .
 السيد المهندس / هانى قطب ، كلية الفنون الجميلة - جامعة الإسكندرية / عمارة .
 السيد المهندس / أحمد عبد المنعم ، مكتبة الإسكندرية / هندسة معمارية .
 السيد الأستاذ / أيمن الجوهري ، مكتبة الإسكندرية / آثار .
 السيد الأستاذ / عبد الله عصمت ، مكتبة الإسكندرية / تصوير فوتوغرافى .

وتم تشكيل مجموعات عمل فنية لحصر العناصر التراثية المراد الحفاظ عليها وعرضها على اللجنتين الدائميتين بالصورة التي تسهل عمل اللجنتين في اتخاذ القرار الملائم لعمليات الإقرار أو الحذف أو الإضافة لتلك العناصر بصورة نهائية لإتمام العمل المطلوب ، حيث جاءت هذه المجموعات ، على النحو التالي :

مجموعة لحصر الآثار والمناطق الأثرية (والتي تشمل الآثار الإغريقية والرومانية والبيزنطية والإسلامية حتى القرن التاسع عشر) ، وتضم هذه المجموعة :

السيد الدكتور/ ابتهاال البسطويسى .

السيد الدكتور/ عزت زكى قادوس .

السيد الدكتور/ منى عبد الغنى حجاج .

السيد الأستاذ/ محمد عبد العزيز .

السيد/ جون إيف امبرور .

السيد/ أيمن الجوهري .

مجموعة لحصر الأعمال الفنية ذات القيمة فى كل من الميادين والفراغات الحضرية ، وتضم هذه المجموعة :

السيد الدكتور/ ابتهاال البسطويسى .

السيد الدكتور/ مصطفى عبد المعطى عبد العال .

السيد الدكتور/ هويدا السباعى .

السيد الدكتور/ وليد قانوش .

السيد المهندس/ كلاى محمد عبد العزيز .

مجموعة لحصر المناطق والأحياء والشوارع التراثية (بما فى ذلك الحى التركى والحى الأوروبى بالمدينة)

وكذلك الفراغات الحضرية والميادين ، وتضم هذه المجموعة :

السيد الدكتور/ محمد فؤاد عوض .

السيد الدكتور/ دينا سامح طه .

السيد الدكتور/ دينا ممدوح نصار .

السيد المهندس/ أحمد عبد المنعم .

مجموعة لحصر المنشآت التراثية طبقاً لما جاء بالقانون رقم ١٤٤ لسنة ٢٠٠٦ ،
ووفقاً للقيمة التى يحتوبها المنشأ سواء على المستوى القومى أو مستوى المدينة أو المستوى المحلى ،
وتضم هذه المجموعة :

- السيد الدكتور/ عباس عبد الحلیم يحيى .
- السيد الدكتور/ محمد راغب رضوان .
- السيد الدكتور/ محمد عاصم محمود حنفى .
- السيد الدكتور/ دينا سامح طه .
- السيد الدكتور/ دينا ممدوح نصار .
- السيد الدكتور/ إبراهيم السيد معروف .
- السيد المهندس/ إنجى أحمد الشريف .
- السيد المهندس/ نادر غريب .
- السيد المهندس/ محمد عادل دسوقى .
- السيد المهندس/ حمد حسن .
- السيد المهندس/ حسام يونس .
- السيد المهندس/ دينا صفاء الدين .
- السيد المهندس/ أحمد عبد الرحمن وصفى .
- السيد المهندس/ أحمد الزيات .
- السيد المهندس/ إسلام السماحى .
- السيد المهندس/ محمود عبد الواحد أحمد .
- السيد المهندس/ منى عبد الغفار .
- السيد المهندس/ هانى قطب .

مجموعة العمل الرئيسية المستولة عن إمداد مجموعات العمل المختلفة بالخرائط واستثمارات الرفع المحلي واستلام أعمال الرفع المحلي ومستولة عن تصميم قاعدة البيانات الرقمية والجغرافية وإدخال ، معالجة ، وحفظ البيانات على نظم المعلومات الجغرافية ، وإخراج القوائم ، الخرائط ، استثمارات ومجلدات الحفاظ المرحلية والنهائية وتضم :

السيد المهندس / محمد محمد محمود مهينة .

السيد المهندس / مروان سمير غانم .

أعمال التصوير الفوتوغرافي وتضم :

السيد الأستاذ / عبد الله عصمت عبد الحليم .

واختصت كل مجموعة من المجموعات السابقة بمراجعة العناصر التراثية وتصويرها وجمع البيانات الخاصة بها بالتعاون مع الجهات الرسمية التابعة للمحافظة والوزارات المعنية ، والتي أمدت مجموعات العمل بالبيانات الأساسية المطلوبة لتسجيل هذه العناصر ، حيث تم وضع تصنيف العناصر تبعاً للأهمية مع ملاحظة وجوب استكمال بيانات الاستثمارات المعدة للمنشآت من قبل الجهة المعنية نظراً لعدم استكمال كافة البيانات في المرحلة الحالية .

خطوات العمل

بدأت المجموعات المختلفة عملها في الفترة من ٢٠٠٧/٣/١ وحتى ٢٠٠٧/٦/١ ، واجتمعت خلال تلك الفترة عدة مرات بالتوازي والأماكن الآتية :

- ٢٠٠٧/٣/٢٤ قسم العمارة - كلية الفنون الجميلة / جامعة الإسكندرية .
- ٢٠٠٧/٤/٧ قسم العمارة - كلية الفنون الجميلة / جامعة الإسكندرية .
- ٢٠٠٧/٤/١٧ قسم الهندسة المعمارية - كلية الهندسة / جامعة الإسكندرية .
- ٢٠٠٧/٤/١٩ قسم العمارة - كلية الفنون الجميلة / جامعة الإسكندرية .
- ٢٠٠٧/٤/٢٨ قاعة المؤتمرات / مكتبة الإسكندرية .
- ٢٠٠٧/٥/٥ قاعة المؤتمرات / مكتبة الإسكندرية .
- ٢٠٠٧/٥/١٢ قاعة المؤتمرات / مكتبة الإسكندرية .
- ٢٠٠٧/٥/١٧ قاعة الشراع الرابع / مكتبة الإسكندرية .
- ٢٠٠٧/٥/٣٠ قاعة المؤتمرات / مكتبة الإسكندرية .
- ٢٠٠٧/٦/١ قاعة المؤتمرات / مكتبة الإسكندرية .

وتناولت خلال تلك الاجتماعات كافة المناقشات الخاصة بمتابعة سير العمل والتأكيد على المعلومات والبيانات المطلوبة من عملية الحصر ، ومناقشة المشكلات التي تتعرض لها مجموعات العمل ، وكذلك الاستعانة بالجهات الرسمية في تذييل تلك المشكلات أو الدعم بالبيانات الرسمية المطلوبة لعملية الحصر والتسجيل .

وقد قامت المجموعات المختلفة خلال تلك الفترة بالتدقيق وإعادة النظر في العناصر التراثية المطلوب المحافظة عليها آخذين في الاعتبار ما تم تقديمه من دراسات سابقة ، والتي كان من أهمها المجلد المعد سلفاً في عام ١٩٩٩ والخاص بحصر المنشآت التراثية بالإسكندرية ، حيث تم استخدام والحفاظ على نفس الأكواد القديمة الخاصة بالمباني وبخصوص المباني الجديدة التي تم إضافتها للمجلد تبدأ أكوادها من رقم ٣٠٠٠ لمنطقة محطة الرمل والمنشية و٤٠٠٠ و٥٠٠٠ لمنطقة شرق ووسط المدينة و٧٠٠٠ لمنطقة الجمر و٨٠٠٠ لأطراف المدينة وخصص كود ٦٠٠٠ لمناطق الحفاظ .

وانتهت أعمال الحصر للعناصر التراثية المطلوب الحفاظ عليها بتسجيل عدد (١٣٤) مبنى وموقعاً أثرياً ، وعدد (٣٣) عملاً فنياً بالفراغات الحضرية والميادين ، وعدد من شوارع الحفاظ بلغ (٤٣) شارعاً ، وعدد (٦٣) منطقة حفاظ بها فيها المناطق المفتوحة والمخدات العامة ، علاوة على قوائم حصر المنشآت بكل من المدينة التركية والمدينة الأوروبية وأطراف المدينة والتي ضمنت (١١٣٥) مبنى تم تصنيفه لثلاثة مستويات من حيث الأهمية (على المستوى القومي - على مستوى المدينة - على المستوى المحلي) .

وفي هذا الإطار يلاحظ أن المجلد السابق والمعد في عام ١٩٩٩ قد ضم (٩٣) منطقة حفاظ ، وعدد (١٦١٢) مبنى تم رفع (٥٩٥) منها خارج الحصر المقترح ، وإضافة (١١٨) مبنى لتنضم للمباني المعنية بالحصر . كما قامت مجموعة العمل الخاصة بنظم المعلومات الجغرافية بتسجيل نتائج الحصر في استمارات وخرائط تفصيلية للحصول على قوائم الحصر بصورة دقيقة وواضحة .

أشياء من اجهزة المنشآت المطلوبة المصنفة طبقا لمتطلبات الإسكانية

استشارة بيانات* المنشآت المطلوبة للحفاظ عليها

تاريخ المعايير: ٢٠٠٠ / ٠١ / ٠١

* بيانات من واقع الريادة العمرانية

* بيانات عن موقع المبنى :									
الرقم الكودي	الحي التابع له	المنطقة	شرفى	وسط	عرب	التعميرية	برج العرب		
المسور	سور	الرمز العربى							

* وظيفة المبنى وسلكته :									
السكنية : [] عام [] خاص :									

* تاريخ الإنشاء ومعدلات الإنعاش :									
سنة إنشاء : [] [] [] [] [] مأمون [] غير مأمون []									

* ارتفاع المبنى و النظام الإنشائى :									
الارتفاع	عدد الأتوار الضلية	عدد الأتوار الأقل الضلية	النظام الإنشائى	حجائط حاملة	حجائط حاملة	عقبك حرسى	أخرى		
مواد البناء	حجر	طوب	طن	خرسانة	محتفظ				

* الأتوار الأقل لرسبة بحسبها ارتفاع المبنى على أنه م

* الحالة الإنشائية للمبنى :									
حيد حسنا	مستقر	متهدم جزئيا	منصدة	أين تسقوط	متهدم بدرجة كبيرة	متهدم	تسودج بعمق	سودج سطوئية	

اسم النظام القائم على

أشياء من اجهزة المنشآت المطلوبة المصنفة طبقا لمتطلبات الإسكانية

استشارة بيانات وصيغة* المنشآت المطلوبة للحفاظ عليها

الرقم الكودي للمبنى :

* بيانات من واقع الصور والوثائق

* معايير تصنيف المبنى :									
الاسم لوظائف معمارى	الاسم لوظائف وانشاءى	الاسم لوظائف شخصية تاريخية	الاسم لوظائف مبانى						

* تاريخ تصنيع المبنى :									
تدى تعبر المبنى عن عصر ندى اشاءه ؟									
الأساليب اثنائية والآلة الثانية على عصر الإنشاء:									
التصريفات الخاصة للمبنى (نوميم - تعديل - إصلاح - تعديلات فى البناء الأصلي):									
تاريخ حدوث التغييرات:									
اسم المهندس المعمارى:									
الكتب والوثائق والاسنوارات المتخذة عن المبنى:									

ملحوظة: يتم تخزين الصور الخاصة بالمبنى فى ملف الكترونى يسمى بالرقم الكودي للمبنى بطورى على ملفات حرجية للصور المختلفة

اسم نظام رقم

لجنة دراسة صحة نظام الأعمال المطلوب التصديق عليها بموجب الاتفاقية الدستورية

استمارة بيانات * الأعمال الفنية المطلوب الحفاظ عليها
اسم الفنان:

تاريخ التصديق: / / ٢٠٠٨
* بيانات من واقع الأرشيف الفيدائي

بيانات عن موقع العمل الفني:

الرقم التكويني	الحي التابع له	: المستقرة	شريف	وسط	التجريف	غرب	استعمارية
العنصر	شارع	التراب	التراب				

نوع العمل الفني:

طبيعة العمل	فصل دائم	فصل خارجي	بطلية مبدئية	الخط	لوح	منحوتة	تسجيل العمل الفني لأثر	مصحف	غير محقق
الموقع الأصلي للعمل الفني	الموقع السابق						الموقع الحالي		

بيانات الملكية:

اسم المالك الأصلي	جنسية	اسم المالك الحالي	جنسية		
المستفيدة	ملكية عامة	حكومي	قطاع عام	اخرى	ملكية خاصة
اسم المصمم	جنسية	اسم الملقب	جنسية		

تاريخ الإنشاء:

سنة الإنشاء: / /
في حالة عدم تحديد سنة التنفيذ يشار العمر المتاح للعمل الفني في عام ٢٠٠٥

إعداد العمل و النظام الإنشائي:

أعمال ذات معنى	أعمال محسنة	النظام الإنشائي العام	حوادث حطه للعمل الفني	قواعد صيانة قصائي	أخرى
----------------	-------------	-----------------------	-----------------------	-------------------	------

حالة العمل الفني:

حيد جدا	سفر	تحتاج لترميم في
---------	-----	-----------------

لجنة دراسة صحة الأعمال الفنية المطلوب التصديق عليها بموجب الاتفاقية الدستورية

استمارة بيانات وصفية للأعمال الفنية المطلوب الحفاظ عليها

الرقم التكويني
* بيانات من واقع لفسون والوثائق

معايير تصنيف العمل الفني:

العمل ذو طراز عتيق	العمل مرتبط بالتاريخ العمومي	العمل مرتبط بتقصية تاريخية	العمل يمثل حزان مجلعي
--------------------	------------------------------	----------------------------	-----------------------

تاريخ العمل الفني:

مدى تجبر العمل من المصدر الذي أنشاه فيه ؟

الفوائد التاريخية والأثنية القائمة على عصر الإنشاء:

الذخائر المادية للعمارة - ترميم في فاعده الترميم - تعديل في الواسع المحيط - تغيير في مكان العرض - أخرى

تاريخ حدوث التغير

اسم القائم على التغيير

الكتب والوثائق والمطبوعات المنشورة عن العمل الفني

وصف العمل و السائدة المستخدمة في تنفيذ و بيئة المحيطة ومشاكله:

وصف العمل

وصف البيئة المحيطة

مشاكل العمل

ملاحظات:

ملاحظة: يتم تدوين الصور المستخدمة بالملصق في ملف الكتروني يرفق بالملصق الإلكتروني للمبنى بملصق على مقاسه فرعية لصور المبنى

اسم تقدم بملصق

نموذج استمارة الرفع الميداني المستخدمة في أعمال حصر الأعمال الفنية

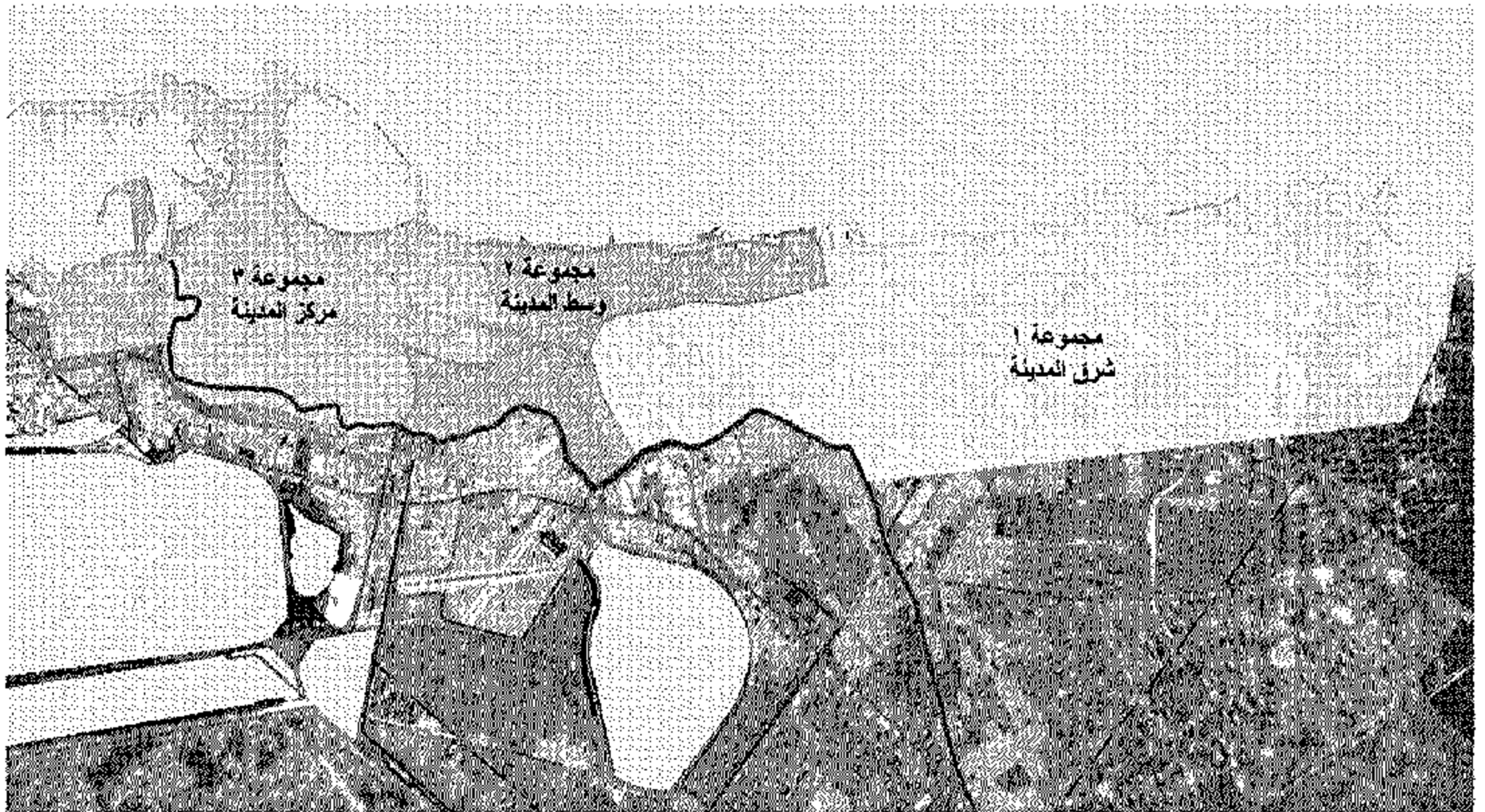

تقسيم خريطة الإسكندرية علي مجاميع الرفع الميداني

ناتبا - إدخال بيانات تخطيط الرفع ACCESS

١. يجب إدخال الإحداثيات التي حسبها علامة *
٢. أن يسمع ترديد الرفع في بادئ الأمر عند التمسك كمينين مختلفين
٣. هي علامة عدم وجود قسم للضوء يتم استخدام وظيفة المقياس في ذلك القسم
٤. الأضواء الإضافية حدثت فيها ارتفاع الضوئ على أنه ٢٠
٥. يتم حذف اسم ارضي في نهاية عنوان المقياس مديوناً بعلامة * (٤ شارع شرابي - من شرق)
٦. إذا كان هناك عنوان آخر للمقياس يكتب في الملاحظات
٧. في حالة إضافة مديون جديدة ليس لها أي شيء في الرفع يتم إدخال خود جديد يحدث
٨. فريق خلد الهندسة بدأ الترتيب من ٢٠٠٠ ثم ٢٠٠١ ثم ٢٠٠٢ ...
٩. فريق خلد الطوبوغرافيا بدأ الترتيب من ٤٠٠٠ ثم ٤٠٠١ ثم ٤٠٠٢ ...
١٠. فريق الأكتيوية البحرية بدأ الترتيب من ٥٠٠٠ ثم ٥٠٠١ ثم ٥٠٠٢ ...
١١. بخصوص حورية المديون والمناطق:
١٢. رقم على كل الأيونات في منشور المربع المنصوص لصورة المقياس أو خريطة القابل أو أختار "Inert Object" كما في الشكل التالي:

١٣. يتم اختيار "Create from file"
١٤. تضغط على "Browse" و أنتجت عن مكان الصورة ذات "bump" extension فلا إذا كنت تبحث عن صورة المقياس ذو الكود ٣٦٥ يجب أن تجد ما يلي المقياس الأتي: D:\Heritage\360\Images\360-01.bmp
١٥. اضغط وحجم علامة * في بعد الجهد في يتم ربط الصورة المقياس على مائة المقياس كما في الشكل التالي:

١٦. اضغط على OK
١٧. إذا لم تظهر الصورة داخل المربع الضوئ يجب أن يكون لأن امتداد الصورة ليس bmp ويجب تحمله على صورة المقياس وتخطيط المقياس في شاشة إدخال الإحداثيات
١٨. كذا المخطوطات من وإلى لإدخال الخريطة وتكون في المخطوطات المصاحبة

D:\Heritage\360\Locations\360-Map.bmp

ملحوظات هامة لتعبئة حفظ و إدخال البيانات
مشروع التراث الحضاري لمدينة الإسكندرية - إبريل ٢٠٠٧

أولاً - حفظ البيانات

١. يجب عمل Folder علي "D:\Partition" باسم "Heritage" ويتم وضع ملف الأكواد الخاص بوضع البيانات داخله
٢. أكل مقياس يتم عمل folder داخل "Heritage" الذي يشير في المصورة ١ ويسمى هذا folder باسم خود المقياس الموجود في حقله الخاص في مقياس Elevation وعلى النصف الـ Auto Cad الذي تم تسليمه عند أول اجتماع لبدء حيث أن كود المقياس هو الرقم الذي لا يتكرر في أي مقياس آخر، في مقياس التعامل به من كل قاعدة الارتفاعات
٣. داخل الـ Folder الخاص بكل مقياس الذي أنشئ في المصورة ٢ يتم عمل كود المقياس بملصقات الأتالي:

Image a
Location b



٤. جميع المقياس و الكود الذي سيتم ربطها مع ملف Access بحيث أن يكون من "bump" extension حتى يظهر المقياس في الـ Access إذا تم استخدام extension فمنه يظهر المقياس في الـ Access ويجب أن تكون ذات حجم Access Width * Access Height اسم و دالة dpt ٦٦ عليه لا يتم وضع حجم قاعدة البيانات مع كل هذه الملفات و المقياس و الكود كالتالي:
٥. داخل Folder Images يتم وضع المقياس الخاصة بالمقياس و تسمى كل صورة بوقت بوضع كود المقياس كعلامة * ثم رقمها، مثال: كل كود المقياس ٣٦٥ تكون أسماء الصور كالتالي:

360-01.bmp a
360-02.bmp b
360-03.bump c

٦. داخل Folder Location يتم وضع موقع المقياس على خريطة مصادرة و موقع المقياس على صورة المقياس المصاحبة و تسمى كل صورة بوقت بوضع كود المقياس كعلامة * ثم رقمها، مثال: كل كود المقياس ٣٦٥ تكون أسماء الصور كالتالي:

360-Map.bmp a
360-Satellite.bmp b

٧. المقياس كذا صور المقياس الخاصة بالمقياس يمكن استخدامها من Google Earth أو www.wikispis.org
٨. في حالة المقياس يتم ربط الـ Image مع الصورة ٣٦٥-01 و الكود الذي في هذه المصورة هي التي ستظهر داخل المصورة إذا كان التوافق فيكون أن يكون المقياس مصادرة من المقياس في حالة المقياس يتم ربط الـ Access مع الـ Core Map.bmp و يتم استخدام نفس الأكواد و طريقة الإظهار كما هي المقياس المصنوع (الأرضية ذات لون رمادي، لون المقياس الأخضر و كود المقياس و اسم المقياس بالأسود)
٩. يجب كتابة المقياس الخاصة بأسماء الـ folders و الصور كما هي في المخطوطات من ١ إلى ٦ بالضغط بدون تغيير في الحروف مع المحافظة على capital & small letters
١٠. في مرحلة تقسيم البيانات يتم تدقيق "Heritage" folder كله في عرق المقياس في منطقة الإسكندرية

استمارة بيانات مباني الحفاظ



مشروع المباني والمنشآت التراثية لمدينة الإمدنية الإلكترونية يونيو ٢٠٠٧
 The Jordanian and Mediterranean Research Center

مركز أبحاث الإمدنية والبحوث
 The Jordanian and Mediterranean Research Center

كود المبني	<input type="text" value="٢"/>	اسم المبني	<input type="text" value="تمارة/المدائن (العمارة)"/>	مستوى المبني	<input type="text" value="مستوى تحتية"/>
أنهى	<input type="text" value="وسط"/>	عنوان المبني	<input type="text" value="٦٦ الانظر الاكبر"/>	رقم الصفحة	<input type="text" value="١١"/>
رقم العايد	<input type="text" value="٥٠٨"/>	اسم المالك الحالي	<input type="text" value="إدماج ديمتري سالة"/>	اسم المالك الأصلي	<input type="text" value="مؤسسة ربحية نادرة"/>
ملاحظات					
معايير تصنيف المبني	<input type="text" value="٦٦ الاكبر، نزل لوران منساري ديمر"/>		توصيف المبني	<input type="text" value="تاريخي"/>	
استخدام المبني الأصلي	<input type="text" value="تاريخي"/>		استخدام المبني الحالي	<input type="text" value="تاريخي"/>	
هيكلة المبني	<input type="text" value="تاريخي"/>		وضع المبني	<input type="text" value="تاريخي"/>	
عدد الأدوار الفعلية	<input type="text" value="٦٦ أكثر من خمسة أدوار"/>		ارتفاع المبني بالمتر	<input type="text" value=""/>	
سنة إنشاء المبني	<input type="text" value=""/>		النظام الإنشائي	<input type="text" value="تاريخي"/>	
الحالة الإنشائية للمبني	<input type="text" value="تاريخي"/>		مادة البناء الرئيسية	<input type="text" value="تاريخي"/>	
اسم المهندس المعماري	<input type="text" value=""/>		اسم المهندس الإنشائي	<input type="text" value="تاريخي"/>	
اسم المفاوض	<input type="text" value=""/>		هل يوجد حديقة	<input type="text" value="تاريخي"/>	
مدة توجد المستخدمين	<input type="text" value="تاريخي"/>		التغييرات انشائية للمبني	<input type="text" value="تاريخي"/>	
التخيمات (الكهرباء، صرف، أنظمة بالميز، الغاز)	<input type="text" value="تاريخي"/>		مخطط المبني	<input type="text" value="تاريخي"/>	
العمارة والانشآت	<input type="text" value="تاريخي"/>		العناصر و الأجزاء التي يجب اسعادها عليها	<input type="text" value="تاريخي"/>	
مشارك المبني	<input type="text" value="تاريخي"/>		الهيئة القانونية للمبني	<input type="text" value="تاريخي"/>	



صورة المبني



خريطة المبني

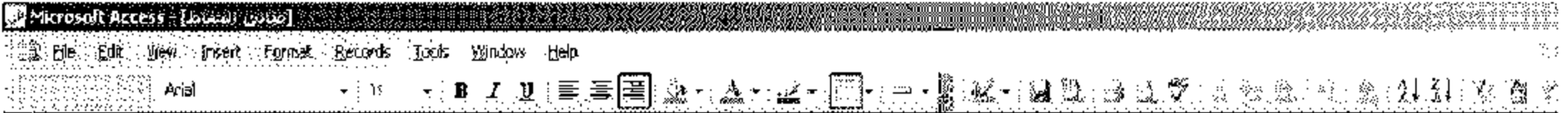

استمارة إدخال بيانات ميادين الحفاظ - مشروع التراث الحضاري لمدينة الإسكندرية - إبريل ٢٠٠٧



The Alexandria and Mediterranean Research Center مركز دراسات الإسكندرية و حصاره البحر المتوسط

نحذركم من قراءة البرنامج في حال تشغيله في ملف "Read me" الذي يقع في إنحال أبحاث

<p>اسم العمل <input type="text" value="تمثال محمد علي باشا"/></p>		<p>* كود العمل <input type="text" value="٢"/></p>
<p>* عنوان العمل <input type="text" value="جدار محمد علي - المنشية"/></p>		
<p>اسم المالك الأصلي <input type="text" value="محافظة الإسكندرية"/></p>	<p>جنسية <input type="text" value=""/></p>	<p>* أختي <input type="text" value="توسط"/></p>
<p>اسم المالك الحالي <input type="text" value="محافظة الإسكندرية"/></p>	<p>جنسية <input type="text" value="مصر"/></p>	
<p>العمل <input type="text" value="أثاث"/></p>	<p>تسجيل العمل <input type="text" value="أقنص"/></p>	<p>صورة العمل</p>
<p>اسم المصمم <input type="text" value=""/></p>	<p>جنسية <input type="text" value=""/></p>	
<p>سنة التنفيذ <input type="text" value=""/></p>	<p>سكنية العمل <input type="text" value="عام"/></p>	<p>خريطة العمل</p>
<p>اسم الحفظ <input type="text" value=""/></p>	<p>جنسية <input type="text" value=""/></p>	
<p>أبعاد العمل <input type="text" value="عمل محمد"/></p>	<p>التضاريف الإنشائي <input type="text" value="قواعد حاملة للأثاث"/></p>	<p>وصف العمل</p> <p>العمل المنحني عبارة عن تصور لفتحة من محمد علي باشا وهو يمثل حيوانه ويطحن أحجارها بالحركة نظرا لحركة أرجل الجواد... العمل ذو قيمة فنية لما يحتوي على جماليات الكون و دقة في تشريح الجواد و كذلك له قيمة تاريخية تجر عن عصر النهضة المصرية التي قام بها محمد علي باشا.</p>
<p>طبيعة العمل <input type="text" value="تمثال سداني"/></p>	<p>حالة العمل <input type="text" value="جدا جدا"/></p>	
<p>تعبير المبني عن عصر <input type="text" value="بشاعة"/></p>	<p>التغييرات السابقة للعمل <input type="text" value="أزهر"/></p>	<p>مشاكل العمل</p>
<p>معايير تصنيف العمل <input type="text" value="النسبي من قبل التاريخ القومي"/></p>	<p>تاريخ حدوث التغييرات <input type="text" value="١٩٩٢"/></p>	
<p>الخدمات (الكهرباء، الصرف، استغذية، بالعمارة، الغاز)</p>	<p>المراجع و الوثائق المستخدمة عن المبني</p>	<p>ملاحظات</p>
<p>وصف العمل</p>	<p>العمل المنحني عبارة عن تصور لفتحة من محمد علي باشا وهو يمثل حيوانه ويطحن أحجارها بالحركة نظرا لحركة أرجل الجواد... العمل ذو قيمة فنية لما يحتوي على جماليات الكون و دقة في تشريح الجواد و كذلك له قيمة تاريخية تجر عن عصر النهضة المصرية التي قام بها محمد علي باشا.</p>	
<p>وصف الهيئة الحقيقية</p>	<p>بترس العمل حذبة عملة بتساوية المتكامل دفع وسط دوائر المنشية</p>	

مخرجات أعمال الحصر

تبعاً لخطوات العمل الموضحة ، فقد خلصت المجموعات إلى وضع قوائم تفصيلية تضم كافة البيانات المتعلقة بالعناصر التراثية تبعاً لتصنيفها ، حيث تم وضع هذا التصنيف تبعاً للأهمية مع ملاحظة وجوب استكمال بيانات الاستثمارات المعدة للمنشآت من قبل الجهة المعنية نظراً لعدم استكمال كافة البيانات في المرحلة الحالية . كما تم الانتهاء إلى إعداد خرائط معلوماتية وصور فضائية مدعومة بتوقيع مساحي للعناصر التراثية المراد الحفاظ عليها سواء على نطاق المباني والمواقع الأثرية أو الأعمال الفنية بالميادين والفراغات الحضرية . وفيما يختص بالنسق المعماري والعمراني للمدينة فقد تم التوصل إلى مجموعة من مناطق الحفاظ وشوارع للحفاظ في إطار المدينتين التركية والأوروبية ، إلى جانب مجموعة من المنشآت التراثية ذات الأهمية على المستويات الثلاث (القومية - المدينة - المحلي) في إطار المدينة التركية والمدينة الأوروبية وأطراف المدينة . ومن ثم فقد خلص العمل ككل إلى وجود صورة واضحة لقوائم العناصر التراثية وعناصر الحفاظ المختلفة تمهيداً لعرضها على اللجنتين الدائميتين لإبداء الرأي والاعتماد .



٢/١



٢/٢

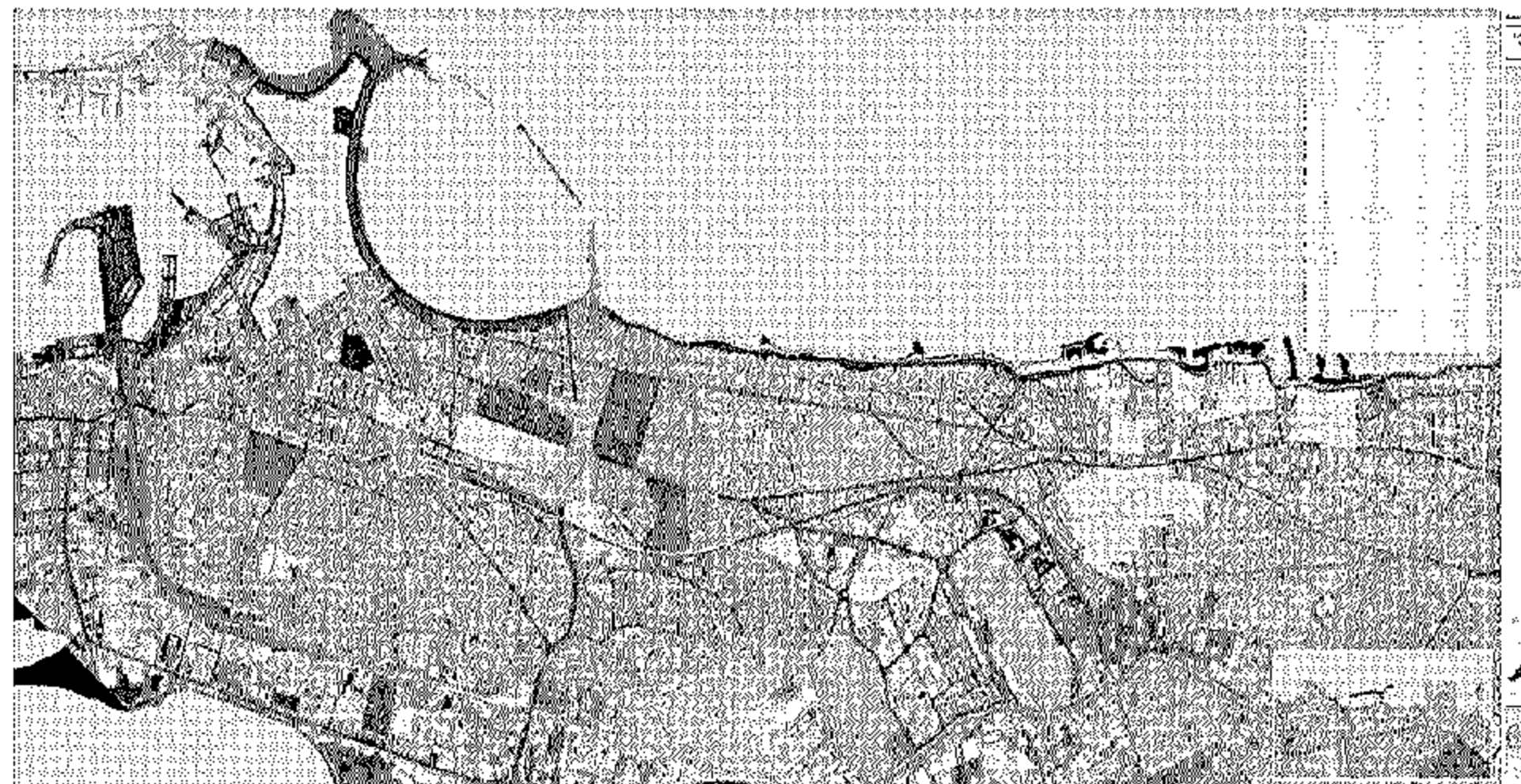

٣

- ٢/١: خريطة مباني الحفاظ
- ٢/٢: تابع خريطة مباني الحفاظ
- ٣: خريطة مناطق الحفاظ
- ٤: خريطة شوارع الحفاظ
- ٥: خريطة المواقع الأثرية
- ٦: خريطة الأعمال الفنية

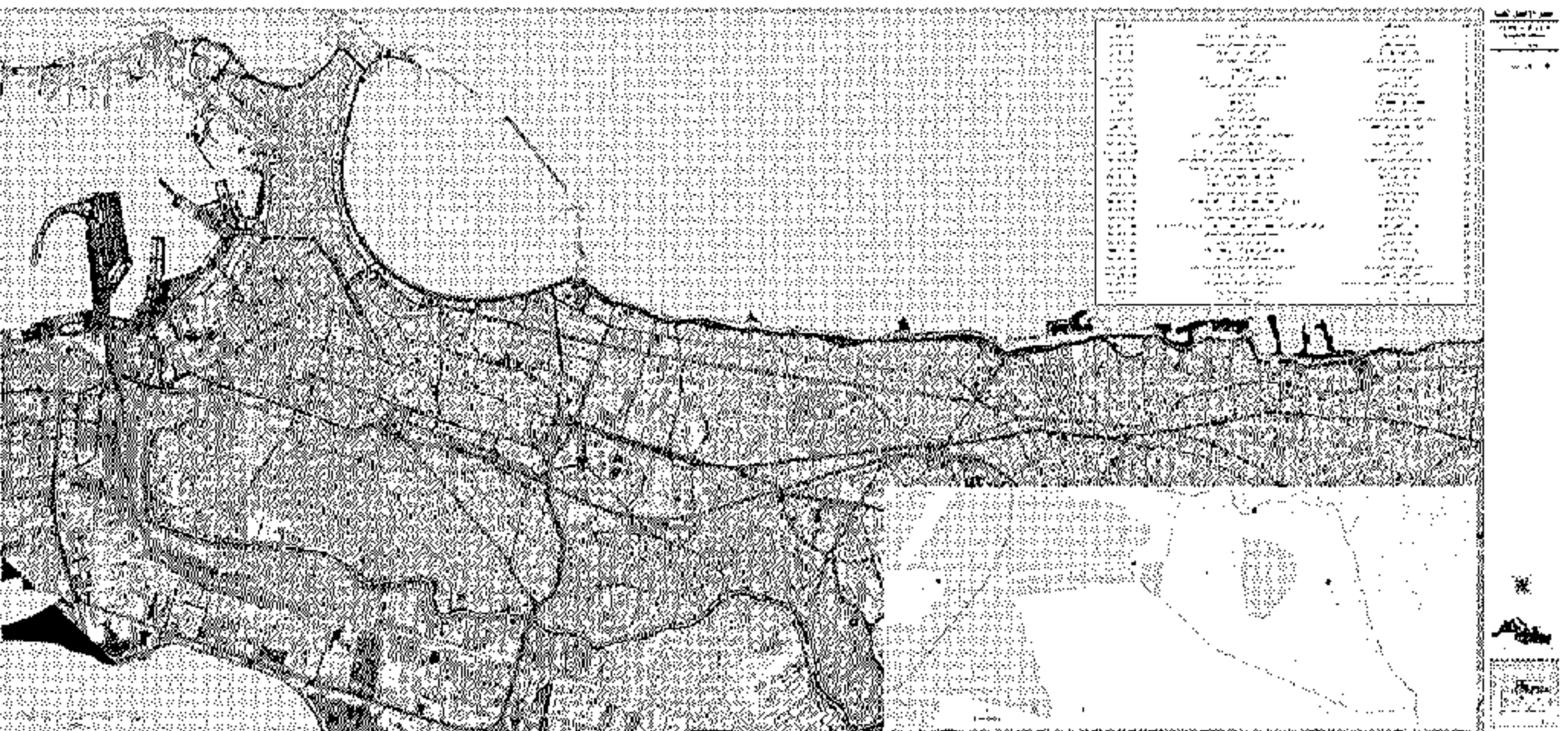
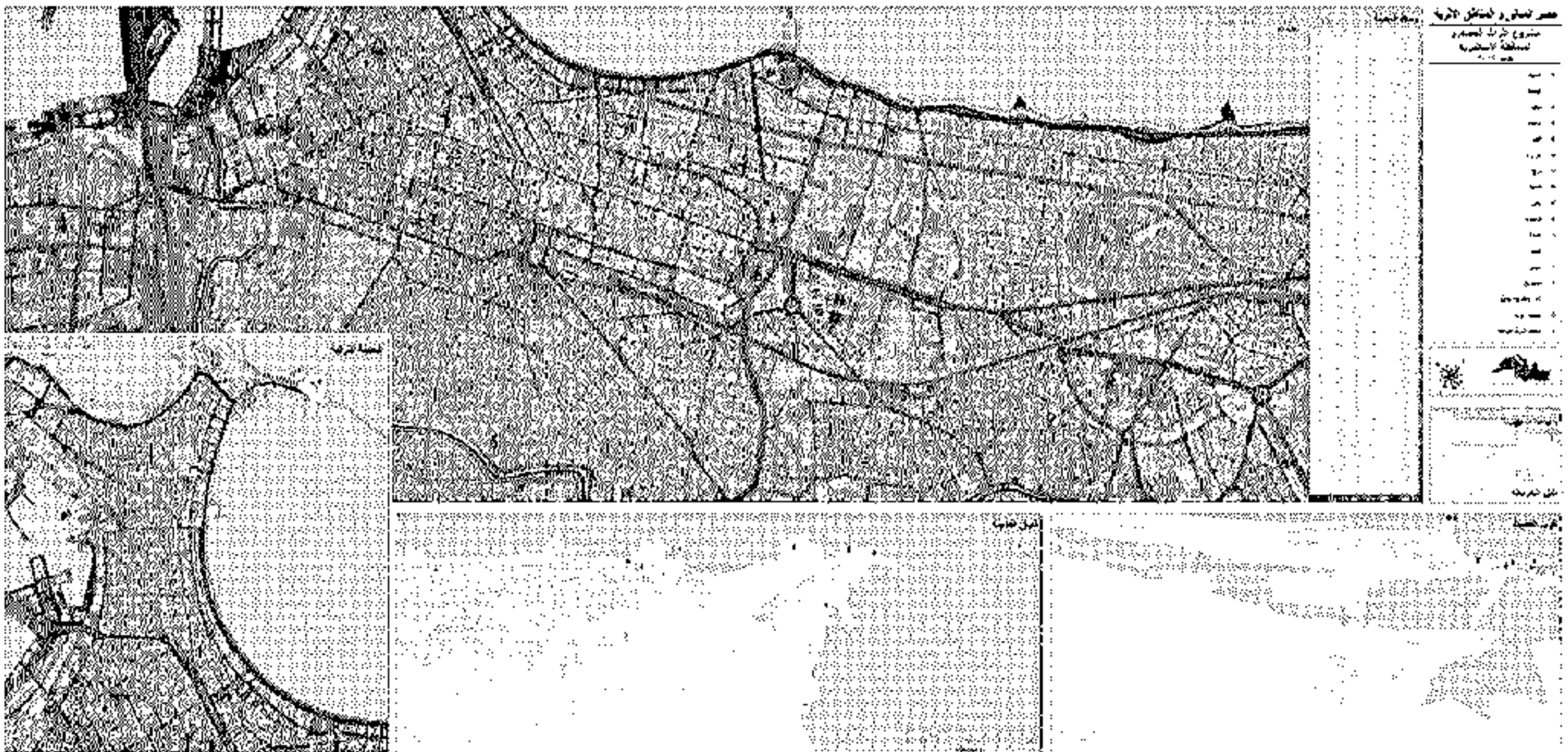
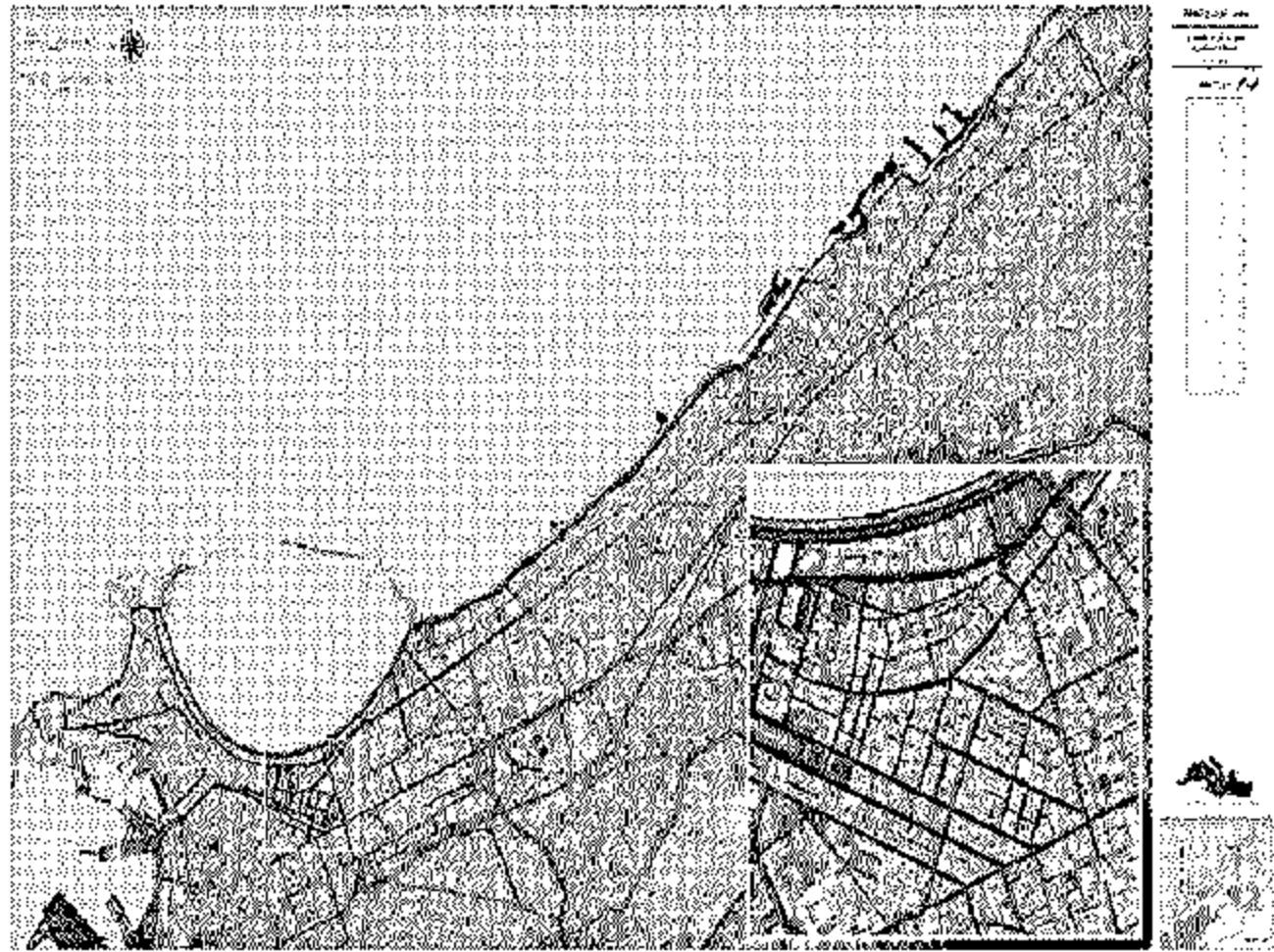

٤

٥

٦

التوصيات والاشتراطات الخاصة

توصلت مجموعات العمل المختلفة من خلال اجتماعاتها ومناقشاتهما إلى الخروج بمجموعة من التوصيات المبدئية جاءت على النحو التالي :

أولاً - فى إطار استمرارية أعمال التوثيق والحفاظ على تراث الإسكندرية ، يوصى بإنشاء جهاز لإدارة ومتابعة وتنمية التراث العمرانى والأثرى .

ثانياً - فى إطار كيفية التعامل مع المناطق والمباني التراثية ، يوصى بعدة نقاط :

- ١ - وضع الاشتراطات البنائية والعمرانية والحضرية الخاصة لكل من المدينة التركية والمدينة الأوروبية .
- ٢ - وضع الاشتراطات الخاصة بالمناطق والميادين والشوارع التراثية مع مراعاة الحفاظ على الطابع العام لهذه المناطق من كثافات بنائية وارتفاعات واستعمالات إلى جانب الطابع المعماري والعمرانى الخاص بها .
- ٣ - عدم الشروع بأعمال الهدم والبناء فى المناطق التراثية قبل الانتهاء من وضع الاشتراطات الخاصة بها .
- ٤ - إلغاء خطوط التنظيم الخاصة بالمناطق والشوارع التراثية حيث يشكل تطبيق هذه الخطوط تغييراً للمعالم الحضرية لتلك المناطق .
- ٥ - حظر استقطاع أية أجزاء من المسطحات الخضراء والحدائق سواء الخاصة بالمباني التراثية أو المحيطة بها وما يتبعها من فراغات حضرية ، وتشديد العقوبة فى حالات إهدار تلك الحدائق حيث تماثل فى هذا الصدد الجرم المرتكب بتخريب مباني الحفاظ ذاتها .
- ٦ - الحفاظ على المسطحات المائية سواء ببحيرة مريوط أو مجرى ترعة المحمودية ، وكذلك الحفاظ على حرم البحر والشواطئ والمواقع الطبيعية مثل جزيرة نيلسون وجزيرة الشاى وجزيرتى ميامى وسيدى بشر وجزيرتى العجمى .
- ٧ - لا يتم التعامل مع المباني التراثية إلا من خلال جهاز إدارة وتنمية التراث المشار إليه فى أولاً .
- ٨ - وضع لافتة تبين اسم المبنى ورقم توثيقه على المباني التراثية لتكون علامة مميزة لإدراج المبنى بقوائم الحفاظ .

- ٩ - إعداد ملف خاص لكل مبنى مدرج ضمن قوائم الحفاظ يشتمل على كافة البيانات والرسومات والوثائق الخاصة به للتمكن من متابعته من قبل الجهاز المختص .
- ١٠ - تعامل المباني التراثية وكذلك المباني الواقعة فى إطار مناطق الحفاظ تبعاً لاشتراطات هذه المناطق ، ولا يعنى رفع أحد المباني من القوائم السابقة إلى عدم تطبيق الاشتراطات الخاصة بالمنطقة الواقع بها بما يحفظ للمنطقة نسقها العمرانى المميز ، ويشار فى هذا الصدد إلى ما يمكن أن تتعرض له تلك المناطق من أذى وتشوه حال عدم الالتزام بتلك الاشتراطات .
- ١١ - وضع قواعد واشتراطات تقديم طلبات التعديل أو التحسين أو التجديد للمباني الواقعة داخل المناطق التراثية ، مع ضرورة توثيق هذه المباني بالكامل أثناء القيام بهذه الإجراءات .
- ١٢ - عدم إزالة أية مباني تم رفعها من القوائم السابقة إلا بعد توثيقها بالكامل وعرضها على الجهاز المختص حال وقوعها فى مناطق الحفاظ للتأكد من اتباع الاشتراطات الخاصة بهذه المناطق .
- ١٣ - العمل على إيجاد لوائح واشتراطات خاصة لمعالجة موضوع التشوه والتلوث البصرى والتعديت على المباني التراثية من لافتات وأجهزة تكييف وكابلات كهرباء وما شابه ذلك .
- ثالثاً -** فى إطار مبدأ التعويض ، يوصى بالنظر فى التعويض المناسب لأصحاب المباني التراثية بما يتلاءم مع قيمة المبنى وضروريات الحفاظ عليها من صيانة مستمرة وترميم .
- رابعاً -** فى مجال العقوبات ومخالفة الاشتراطات والقواعد ، يوصى بالتشديد على تفعيل وتنفيذ ما ورد من عقوبات بالقرار الوزارى رقم ٢٦٦ لسنة ٢٠٠٦ والخاص بإصدار اللائحة التنفيذية للقانون رقم ١٤٤ لسنة ٢٠٠٦ ، على أن تشدد العقوبة لكل من يشرع فى الإضرار بالمباني التراثية أو الحدائق الخاصة والعمامة وما تحويه من قيمة معمارية وحضرية سواء بالتخريب أو التشويه أو الهدم .
- خامساً -** بالنسبة للاشتراطات الخاصة بمناطق وشوارع الحفاظ ، فيراعى أن يؤخذ بالاشتراطات التالية -

تبعاً لمواقع تطبيقها - ، وهى على النحو التالى :

١ - منطقة الحى اللاتينى واليونانى ومنطقة وابور المياه :

يتم البناء على (٦٠٪) من مسطح الأراضى فقط مع ترك ٣م بحد أدنى حول المبنى من جميع الجهات . لا يزيد الارتفاع عن ١٢ م .

تشجيع الاستعمالات السكنية والإدارية والثقافية بالمنطقة دون غيرها من الاستعمالات .

الحفاظ على الطابع العمرانى والمعمارى للمنطقة .

٢ - منطقة حي البنوك وشارعى فؤاد وشريف :

يتم البناء على كامل مسطح الأراضى .

يكون الارتفاع ١,٥ م عرض الشارع ويحد أقصى ٢٤ م .

تشجيع الاستعمالات السكنية والإدارية والتجارية والترفيهية بالمنطقة دون غيرها من الاستعمالات .

الحفاظ على الطابع العمرانى والمعمارى للمنطقة .

٣ - شوارع الحفاظ (مثل شارع سعد زغلول - شارع صلاح سالم - شارع الغرفة التجارية - ... إلخ) :

الحفاظ على الارتفاع السائد .

الحفاظ على الطابع العمرانى والمعمارى للمنطقة .

٤ - منطقة الشاطبي والحضرة (حي المدارس والجامعة والمستشفيات) :

يتم البناء على (٤٠٪) من مسطح الأراضى فقط .

تشجيع الاستعمالات الإدارية والتعليمية والخدمات بالمنطقة دون غيرها من الاستعمالات .

٥ - منطقة الأنفوشى والميناء الشرقى :

لا يزيد الارتفاع عن ٢٢ م .

تشجيع الاستعمالات فى إطار السياحة والفندقة والمطاعم السياحية والاستعمالات الترفيهية بالمنطقة

دون غيرها من الاستعمالات .

الحفاظ على منطقة الميناء الشرقى بحدودها البحرية (الكورنيش) وعدم التعرض بالبناء والردم

فى المنطقة ما بين قايتباى والسلسلة .

الحفاظ على الطابع العمرانى والمعمارى للمنطقة من حيث الطرز والحمامات والألوان .

٦ - منطقة ميدان المساجد :

لا يزيد الارتفاع حول حرم مسجدى أبى العباس والبوصيرى عن دورين .

الإبقاء على المنطقة كمزار سياحى مع تشجيع الأنشطة السياحية والدينية وإخلاء المنطقة

من الأنشطة الضارة من ورش وخلافه ، وتفريغ المنطقة حول المسجدين .

٧ - منطقة الأسواق التجارية :

الاحتفاظ بالطابع العام للأسواق التجارية بالمنطقة حيث تمثل الكتلة العمرانية في مجموعها طابعاً حضارياً مميزاً للمنطقة .

لا يزيد الارتفاع عن ٥ , ١م عرض الحواري والشوارع الداخلية بالمنطقة .
أية إضافات عمرانية تأخذ في الاعتبار الطابع المميز للمنطقة .

٨ - منطقة السكن بالحى التركى :

لا يزيد الارتفاع عن ٥ , ١م عرض الشارع بحد أقصى ٢٢م .
احترام الطراز المعماري المميز للمنطقة .

تفريغ المنطقة من الأنشطة الضارة سواء الصناعية أو التجارية وعدم إضافة أنشطة تجارية جديدة .

٩ - مناطق سموحة ورشدي وكفر عبده وبولكلى وفليمنج وزيزينيا :

يتم البناء على (٦٠٪) من مسطح الأراضي فقط .
لا يزيد الارتفاع عن ٥ , ١م عرض الشارع بحد أقصى ١٦م .
احترام الطراز المعماري المميز لكل منطقة من هذه المناطق .
تشجيع الاستعمالات السكنية فقط بهذه المناطق وإخلائها من الاستعمالات الأخرى .

١٠ - منطقة كوم الدكة :

لا يزيد الارتفاع عن ٥ , ١م عرض الشارع بحد أقصى ١٢م .
الحفاظ على الطابع العمراني والمعماري للمنطقة .

١١ - منطقة العطارين :

لا يزيد الارتفاع عن ٥ , ١م عرض الشارع بحد أقصى ١٦م .
تشجيع الاستعمالات السكنية والتجارية بالمنطقة دون غيرها من الاستعمالات .
المحافظة على الطابع المعماري المميز للمنطقة .

١٢ - منطقة كوم الناصورة :

اعتبار المنطقة مزاراً سياحياً ومتنفساً للمنطقة المحيطة ومن ثم عدم البناء أو المساس بها
وإمكانية استخدام المنطقة والمبنى كمتحف أثرى .

١٣ - منطقة ميناء البصل والشون :

الاحتفاظ بالشون والمخازن التى تحتويها قوائم المحصر دون المساس بالطابع العام للمنطقة .
توظيف المنشآت القائمة فى الأنشطة المرتبطة بالميناء والتجارة والنواحي السياحية .

١٤ - منطقة ترعة المحمودية :

الحفاظ على المجرى المائى والمسطحات الخضراء حوله .

اعتبار حرم للمجرى المائى بواقع ٢٥م على جانبى محور المجرى المائى ، وعدم البناء داخل هذا الحرم ،
وتفريغه من أية مباني موجودة حالياً .

١٥ - منطقتى بحيرة مريوط وبحيرة المطار :

الحفاظ على المسطحات المائية بالبحيرتين .

اعتبار حرم للمسطح المائى بواقع ٥٠م حوله ، وعدم البناء داخل هذا الحرم ، إلا فى حدود بعض المباني
والمنشآت السياحية كالنوادرى والكازينوهات والمتنزهات السياحية .

١٦ - مناطق النوادرى الرياضية والاجتماعية :

المحافظة على المسطحات الخضراء ومنع إضافة أية مباني جديدة بها .

إحصائيات مختلفة لأعمال الحصر

شكل رقم (١) يوضح إجمالي عدد المباني في أحياء محافظة الإسكندرية

إجمالي عدد المباني في أحياء المحافظة	
المنتزة	٣١
شرق	٤٦٣
وسط	٤٣٥
جمرك	١٦٣
غرب	٢٠
برج العرب	٥
العامرية	١٨
الإجمالي	١١٣٥

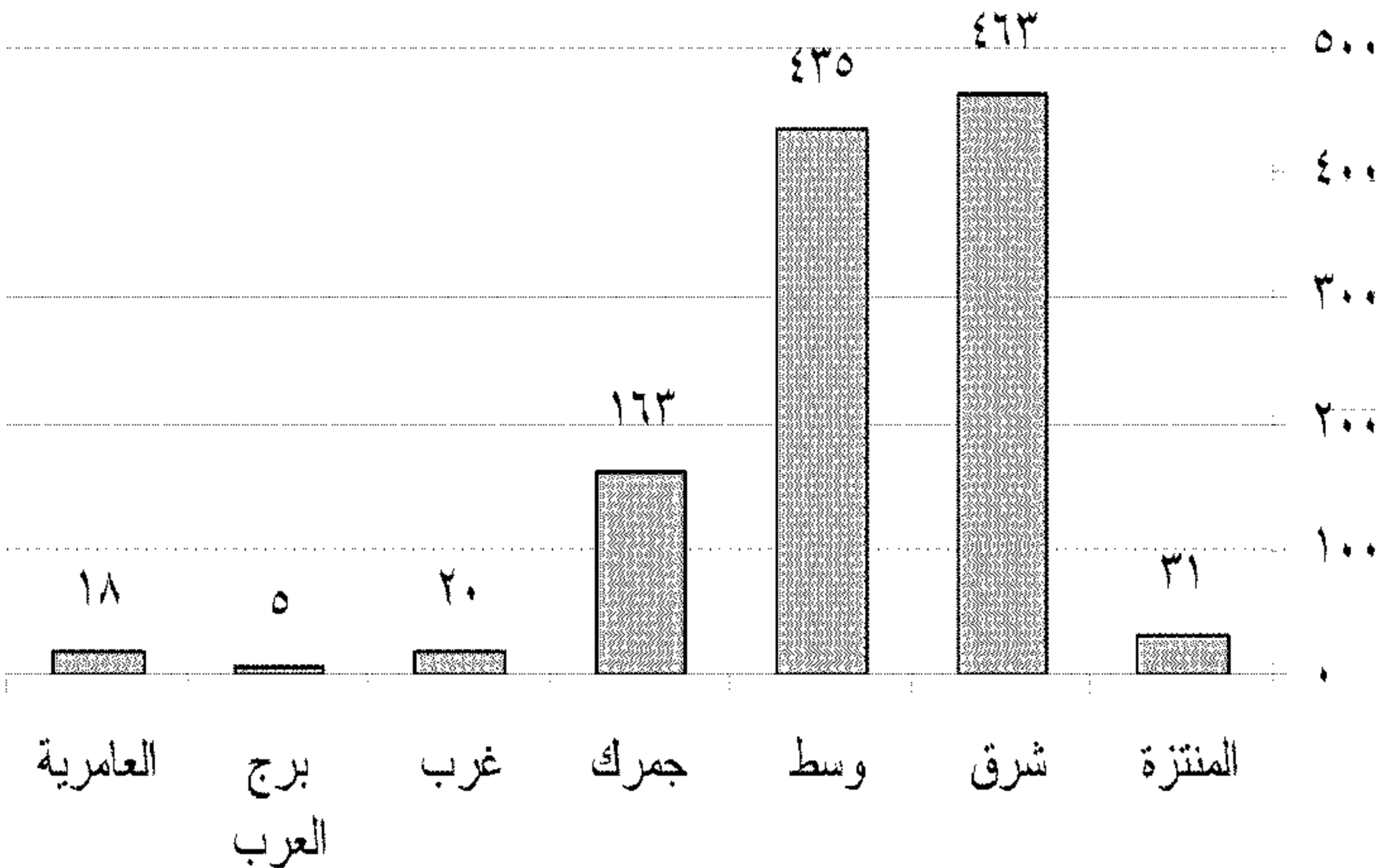

شكل رقم (٢) يوضح إجمالي عدد المباني مصنفة تبعا لمستواها

إجمالي عدد المباني مصنفة تبعا لمستواها	
١٢	المستوى القومي
٢٥٦	مستوى المدينة
٨٣٦	المستوى المحلي
٣١	أطراف المدينة
١١٣٥	الإجمالي

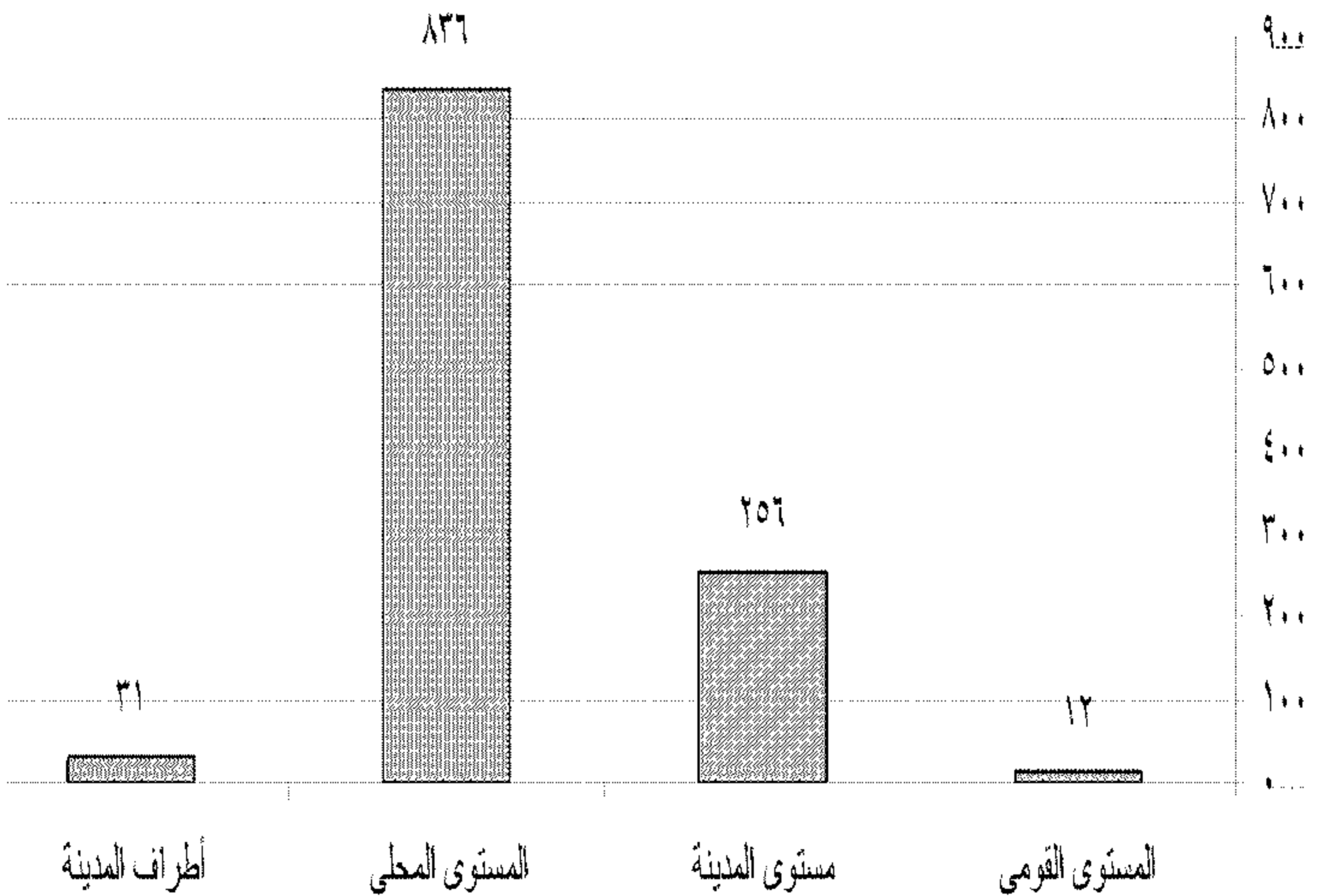

شكل رقم (٣) يوضح إجمالي عدد المباني تبعاً لمعايير التصنيف

إجمالي عدد المباني مصنفة تبعاً لمعايير التصنيف	
١١٠٩	مباني ذو طراز معماري مميز
٦	مباني مرتبطة بالتاريخ القومي
١٠	مباني مرتبطة بشخصية تاريخية
٢	مباني تمثل حقبة تاريخية
٨	مباني تمثل مزاراً سياحياً
١١٣٥	الإجمالي



شكل رقم (٤) يوضح إجمالي عدد المباني في أحياء إسكندرية تبعاً لمستويات التقسيم

إجمالي عدد المباني في أحياء إسكندرية تبعاً لمستويات التقسيم					
مجموع المباني في كل حي	أطراف المدينة	مستوى المحلي	مستوى المدينة	المستوى القومي	المستوى الأحياء
٣١	٣	١٨	٩	١	المنزة
٤٦٣	١	٣٧٣	٨٦	٣	شرق
٤٣٥		٣٠٠	١٣٠	٥	وسط
١٦٣		١٣٥	٢٥	٣	جمرك
٢٠	٤	١٠	٦		غرب
١٨	١٨				العامرية
٥	٥				برج العرب
١١٣٥	٣١	٨٣٦	٢٥٦	١٢	الإجمالي



شكل رقم (٥) يوضح عدد المباني في أحياء محافظة الإسكندرية تبعاً لمعايير التصنيف

اجمالي عدد المباني في أحياء الإسكندرية			
التصنيف	مباني ذات طراز معماري مميز	مباني مرتبطة بالتاريخ القومي	مباني مرتبطة بشخصية تاريخية
المنتزة	٣٠		
شرق	٤٥٧		٣
وسط	٤٢٥	١	٤
جمرك	١٥٦	٥	٢
غرب	١٨		١
العامرية	١٨		
برج العرب	٥		
الاجمالي	١١٠٩	٦	١٠

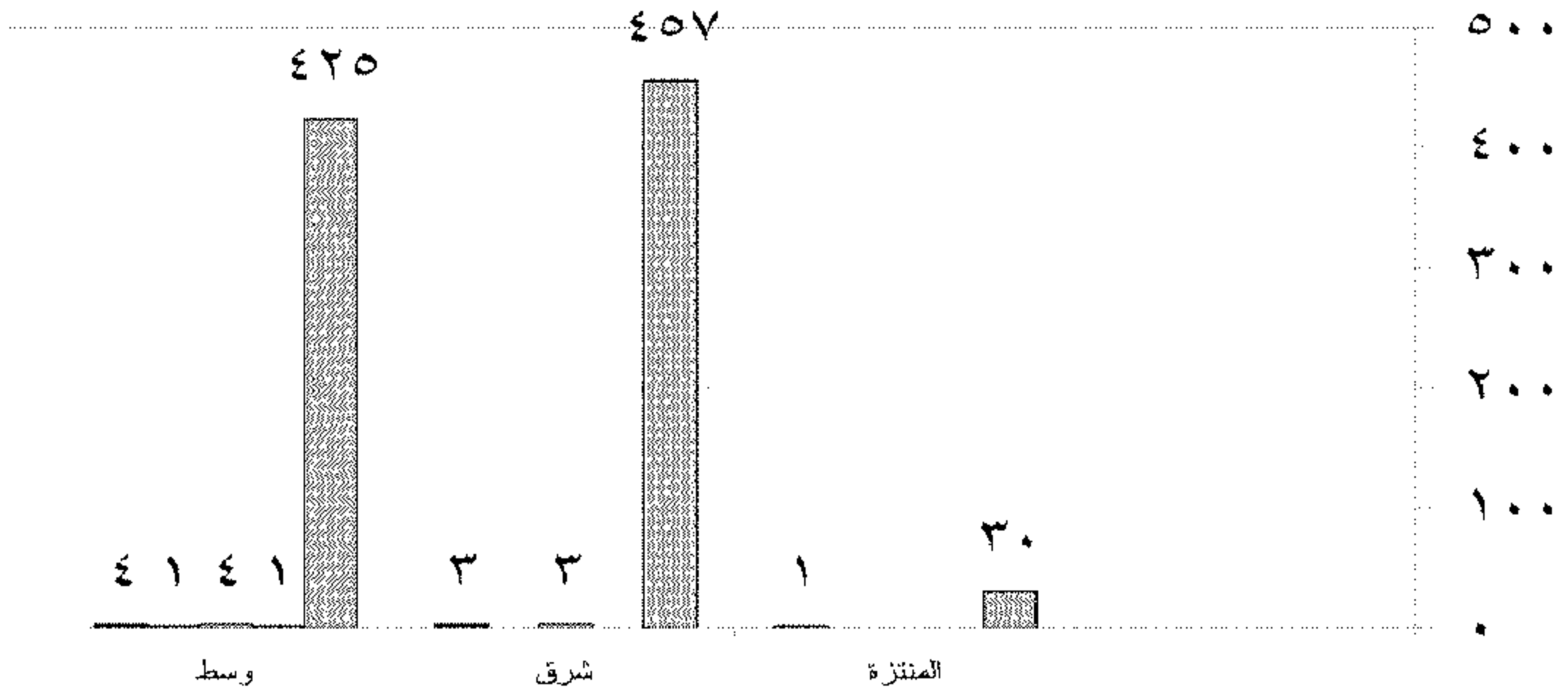

مباني تمثل مزارا سياحيا

مباني تمثل حقبه تاريخية

مباني مرتبطة بشخصية

معايير التصنيف		
مباني ذات طراز معماري مميز	مباني مرتبطة بالتاريخ القومي	تاريخية
مجموع المباني في كل حي	مباني تمثل مزارا سياحيا	مباني تمثل حقبة تاريخية
٣٢	١	
٤٦٣	٣	
٤٣٥	٤	١
١٦٣		
٢٠		١
١٨		
٥		
١١٣٥	٨	٢



مباني ذات طراز معماري مميز

مباني مرتبطة بالتاريخ القومي

تاريخية

حي المنتزة

إجمالي المباني : ٣١

• عدد المباني تبعا لمستويات التقسيم :

- (١) مستوى القومي: ١
- (٢) مستوى المدينة: ٩
- (٣) مستوى المحلي: ١٨
- (٤) أطراف المدينة: ٣

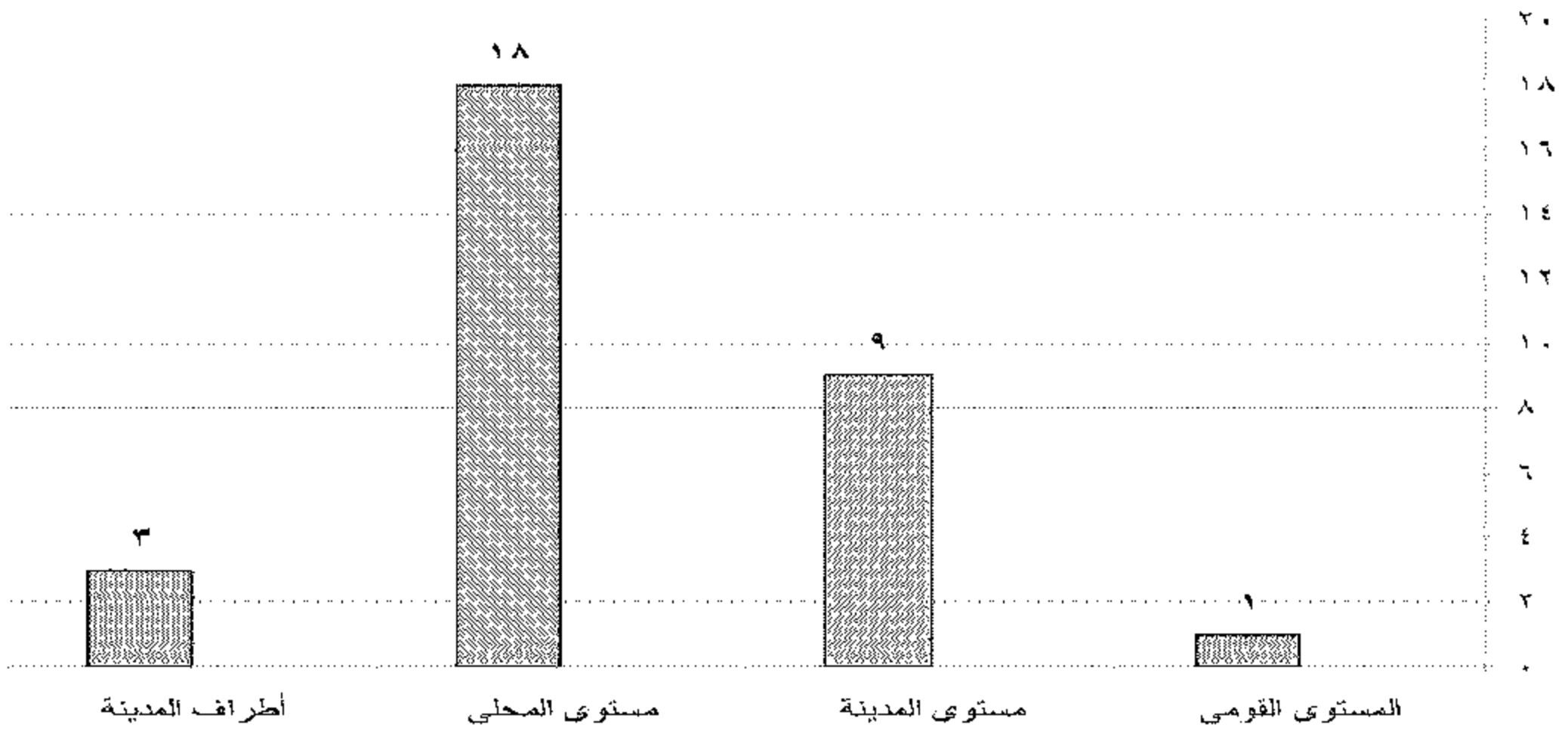

• عدد المباني تبعا لمعايير التصنيف:

- (١) مباني ذات طراز معماري مميز: ٣٠
- (٢) مباني تمثل مزارا سياحيا: ١

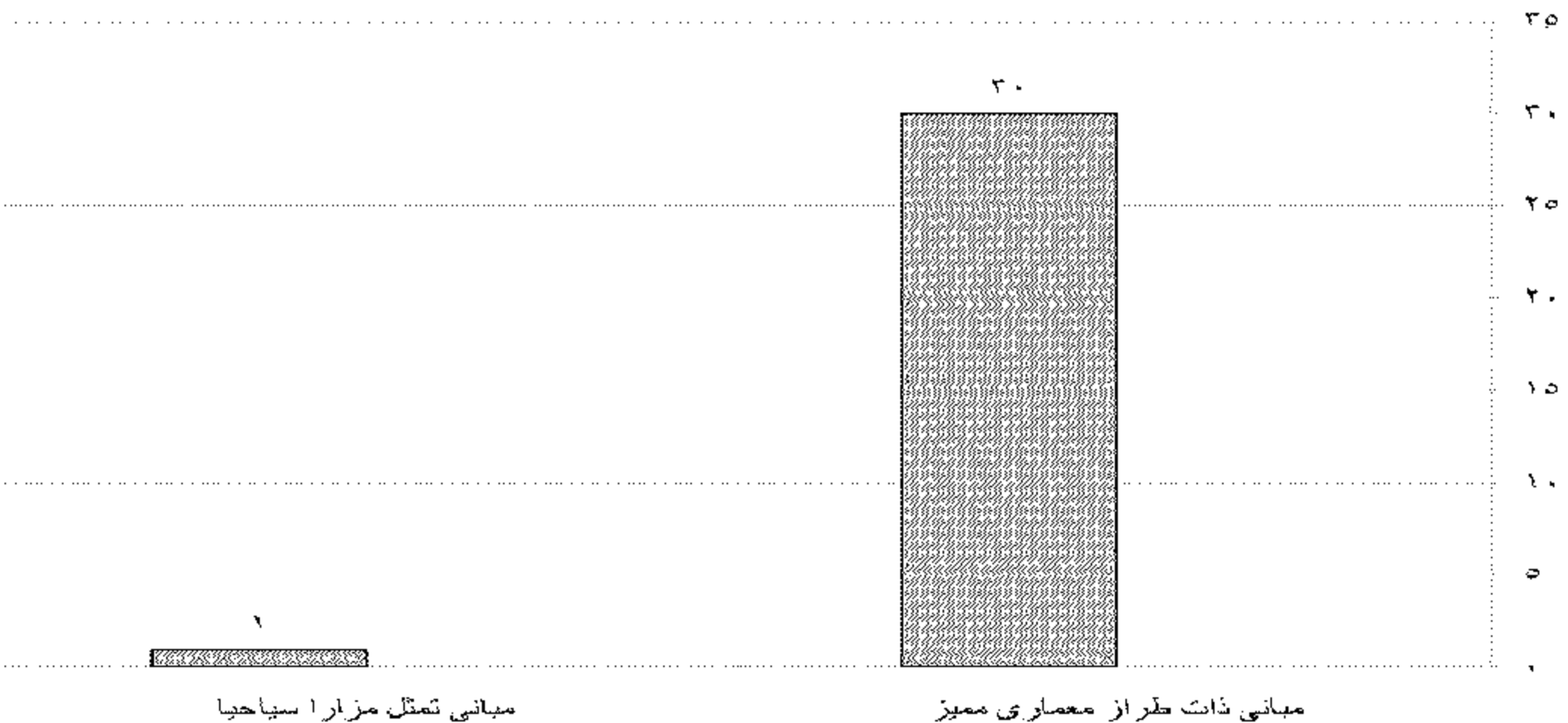

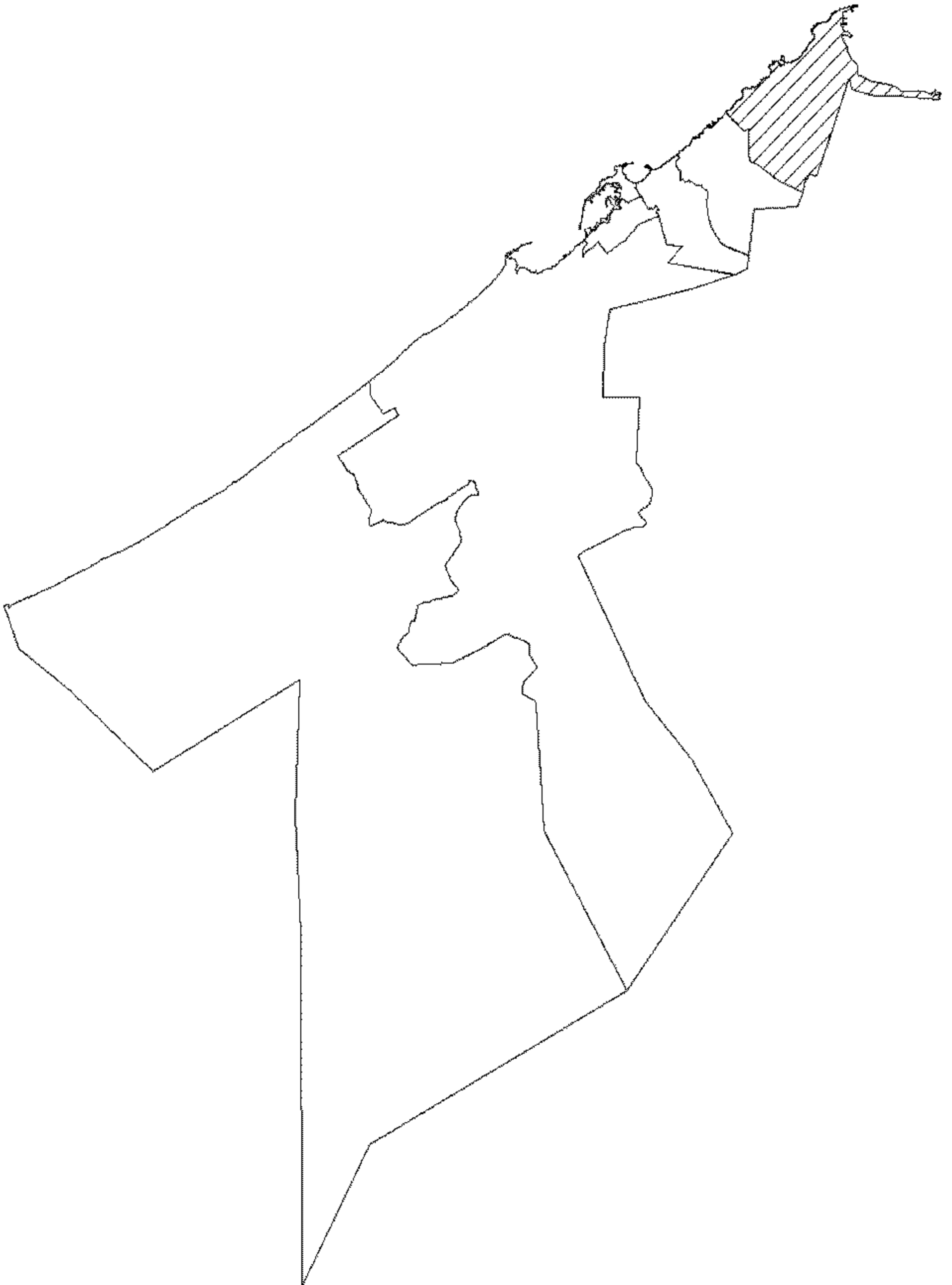

حي شرق

إجمالي المباني: ٤٦٣

● عدد المباني تبعا لمستويات التقسيم :

- (١) مستوى القومي : ٣
- (٢) مستوى المدينة : ٨٦
- (٣) مستوى المحلي : ٣٧٣
- (٤) أطراف المدينة : ١

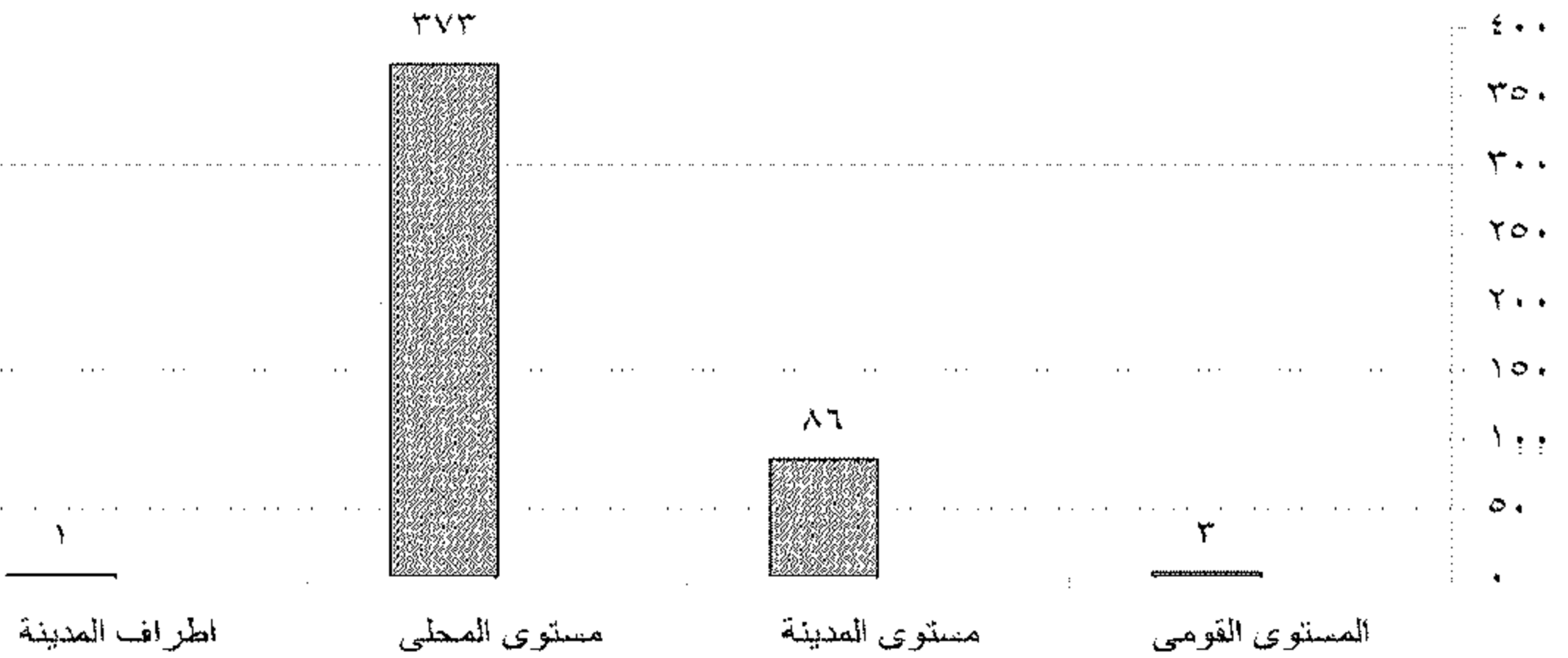

● عدد المباني تبعا لمعايير التقسيم :

- (١) مباني ذات طراز معماري مميز : ٤٥٧
- (٢) مباني مرتبطة بشخصية تاريخية : ٣
- (٣) مباني تمثل مزارا سياحيا : ٣

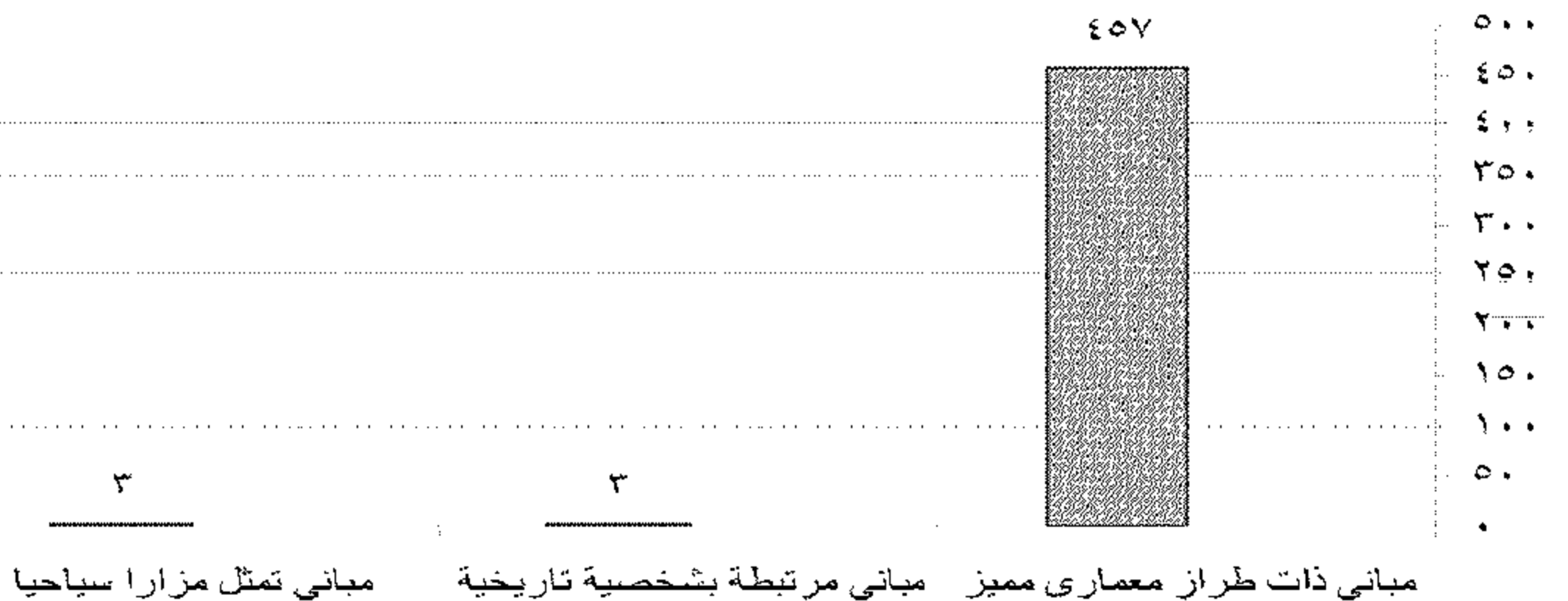



حي وسط

إجمالي المباني: ٤٣٥

• عدد المباني تبعا لمستويات التقسيم :

- (١) مستوى القومى : ٥
 (٢) مستوى المدينة : ١٣٠
 (٣) مستوى المحلى : ٣٠٠

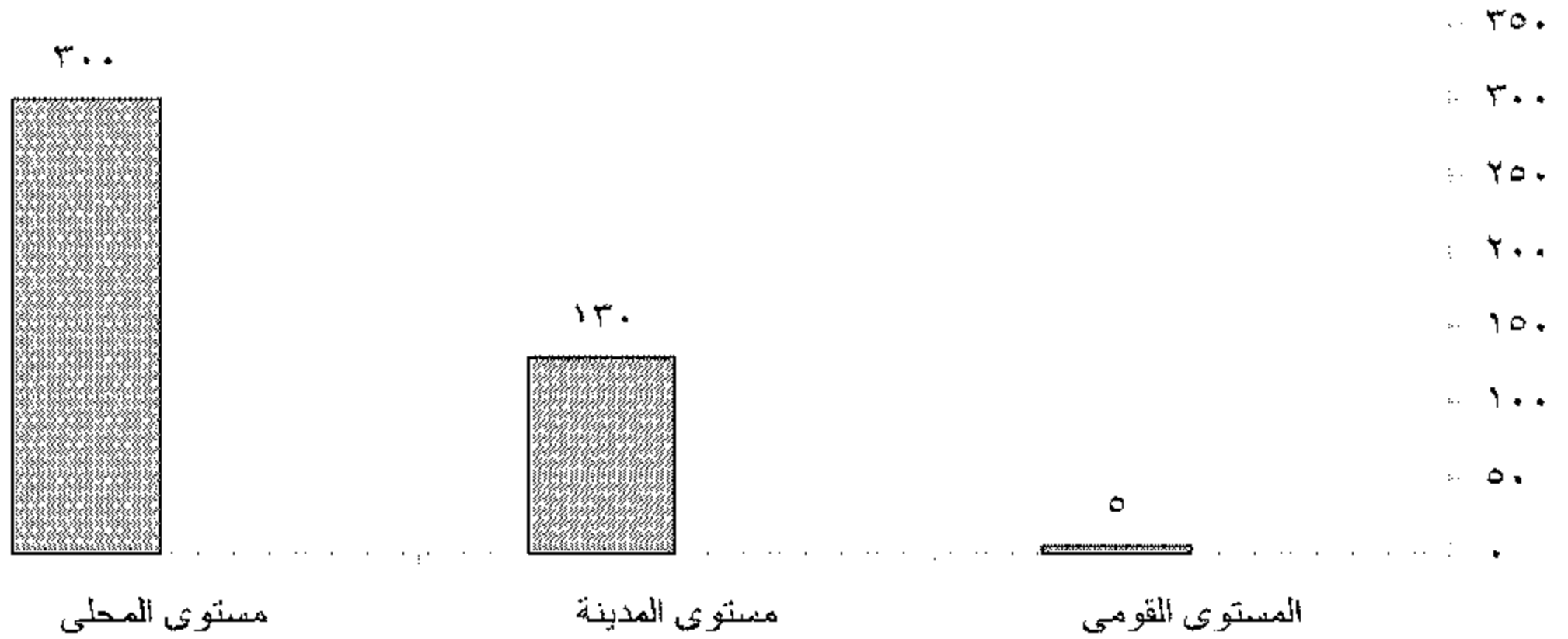

• عدد المباني تبعا لمعايير التقسيم :

- (١) مباني ذات طراز معمارى مميز : ٤٢٥
 (٢) مباني مرتبطة بالتاريخ القومى : ١
 (٣) مباني مرتبطة بشخصية تاريخية : ٤
 (٤) مباني تمثل حقبة تاريخية : ١
 مباني تمثل مزارا سياحيا : ٤



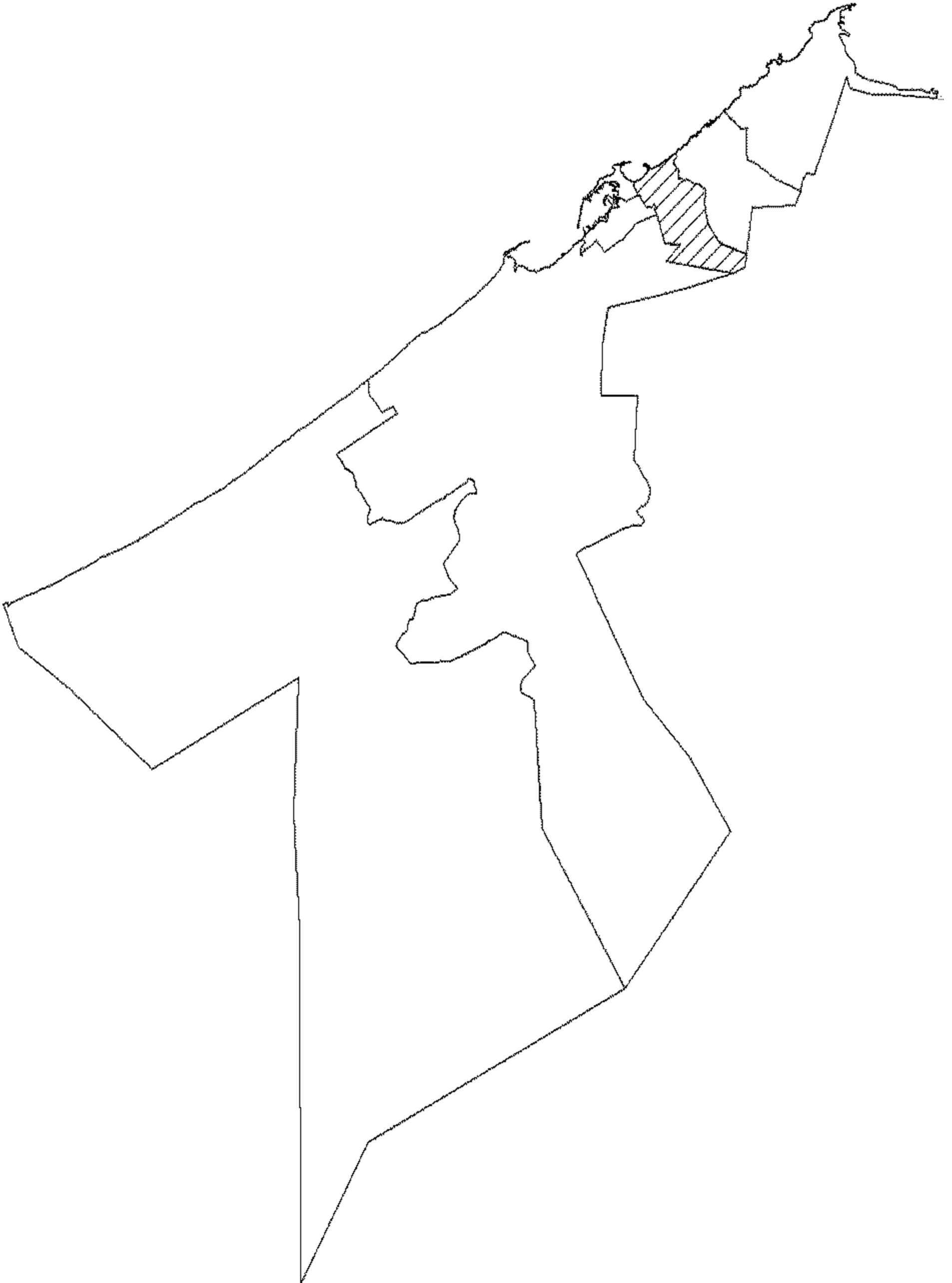

حي الجمرک

إجمالي المباني: ١٦٣

• عدد المباني تبعا لمستويات التقسيم :

- (١) المستوى القومي : ٣
 (٢) مستوى المدينة : ٢٥
 (٣) مستوى المحلي : ١٣٥

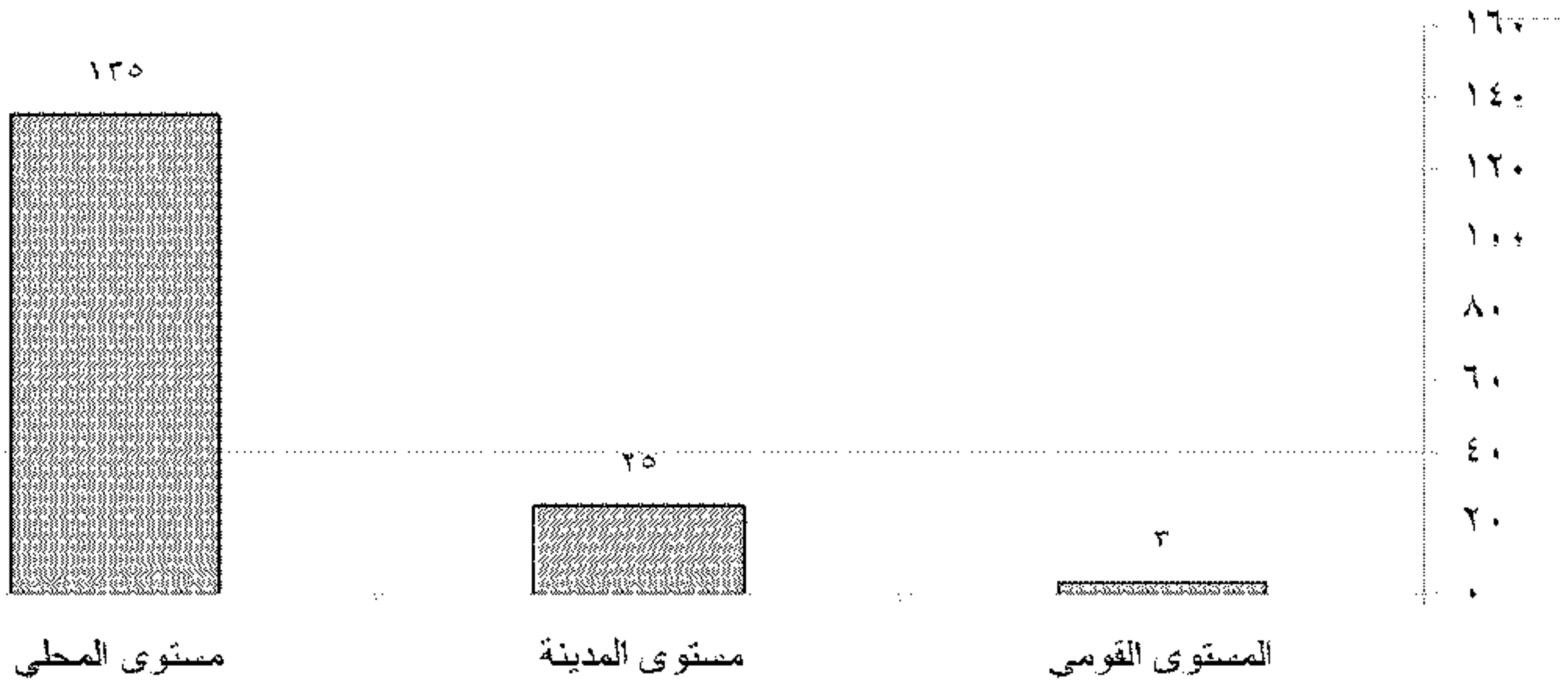

• عدد المباني تبعا لمعايير التقسيم :

- (١) مباني ذات طراز معماري مميز : ١٥٦
 (٢) مباني مرتبطة بالتاريخ القومي : ٥
 (٣) مباني مرتبطة بشخصية تاريخية : ٢

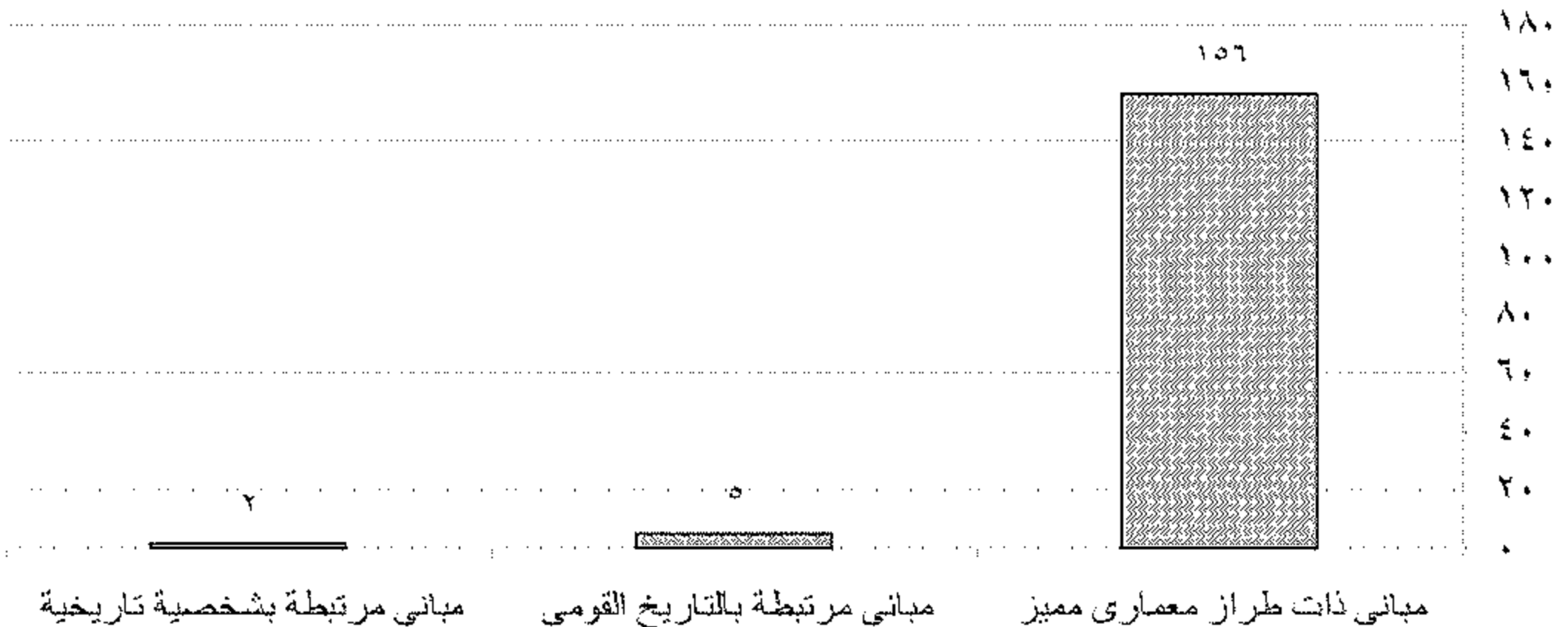

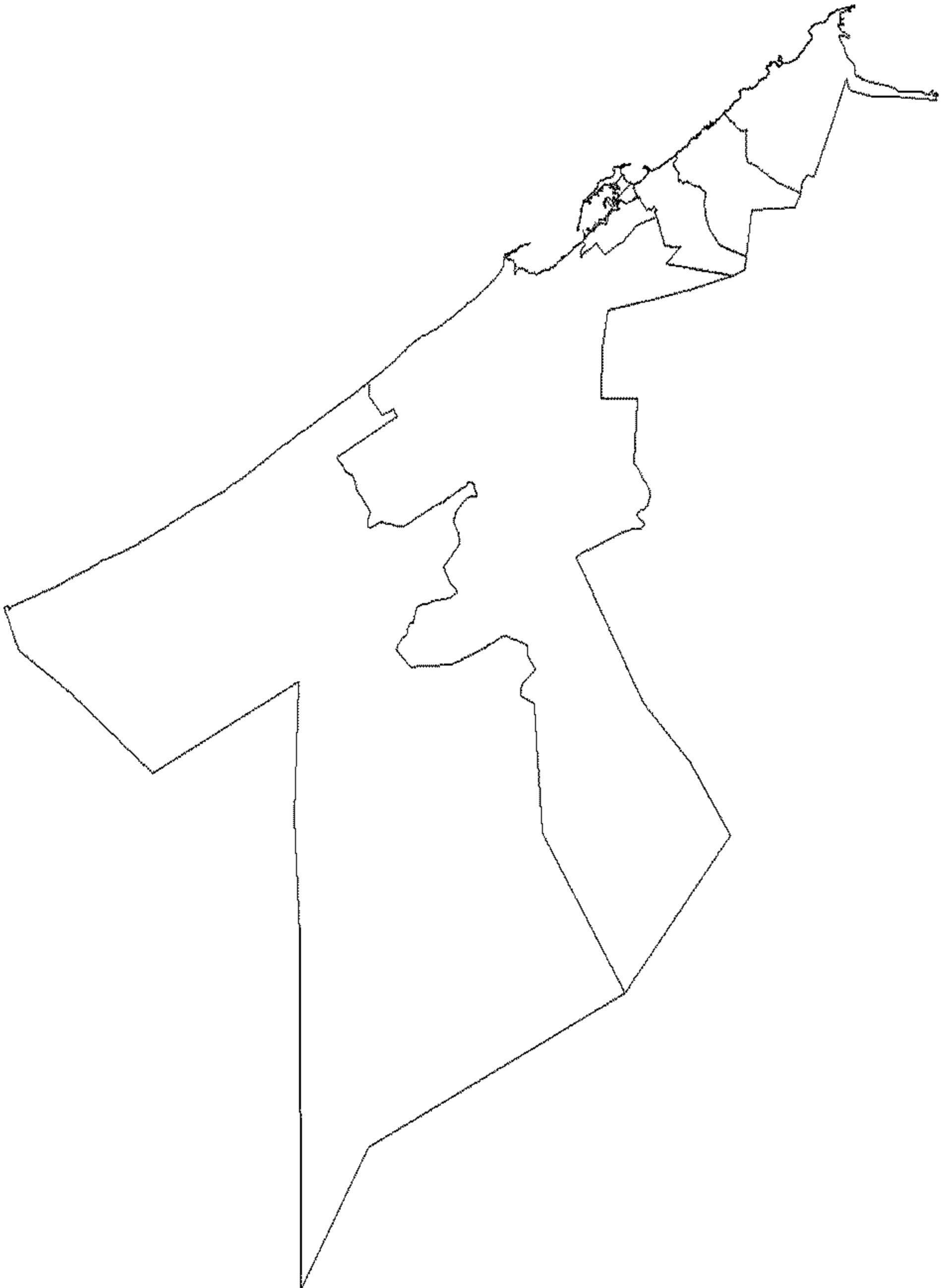

حي غرب

إجمالي المباني: ٢٠

• عدد المباني تبعا لمستويات التقسيم :

- (١) مستوى المدينة : ٦
 (٢) مستوى المحلي : ١٠
 (٣) أطراف المدينة : ٤

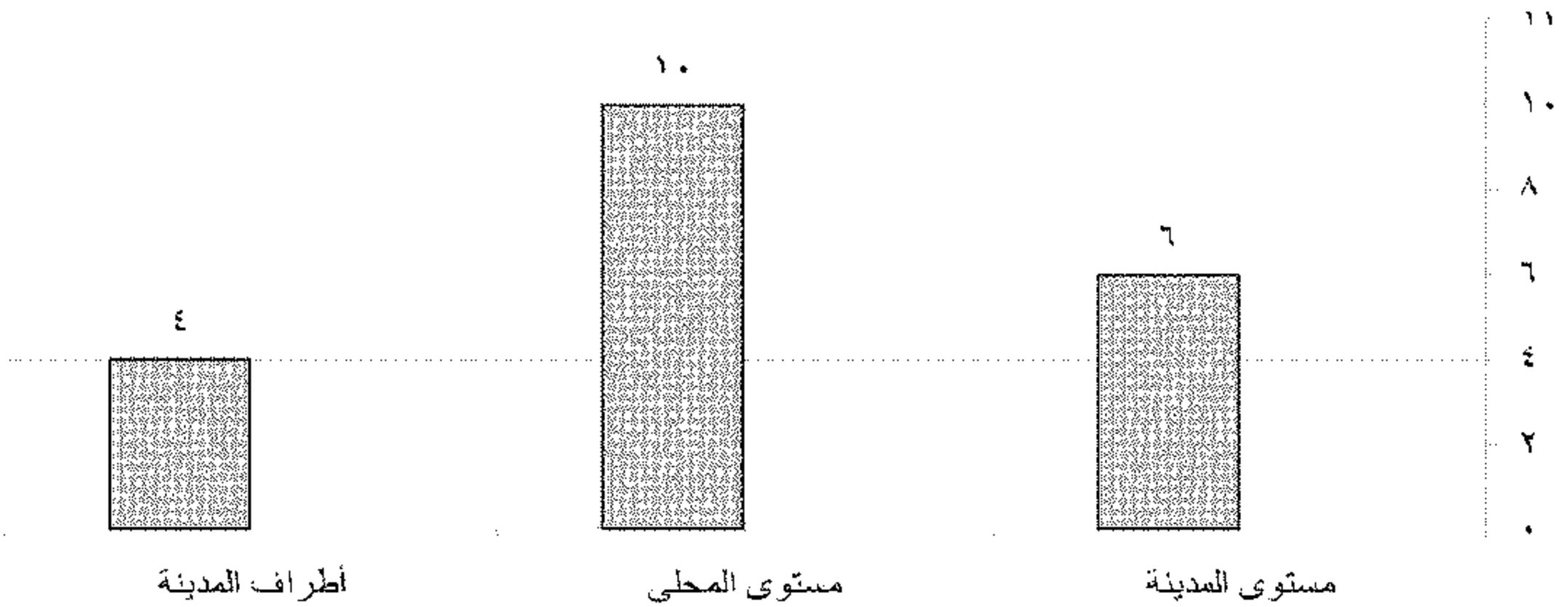

• عدد المباني تبعا لمعايير التقسيم :

- (١) مباني ذات طراز معماري مميز : ١٨
 (٢) مباني مرتبطة بشخصية تاريخية : ١
 (٣) مباني تمثل حقبة تاريخية : ١



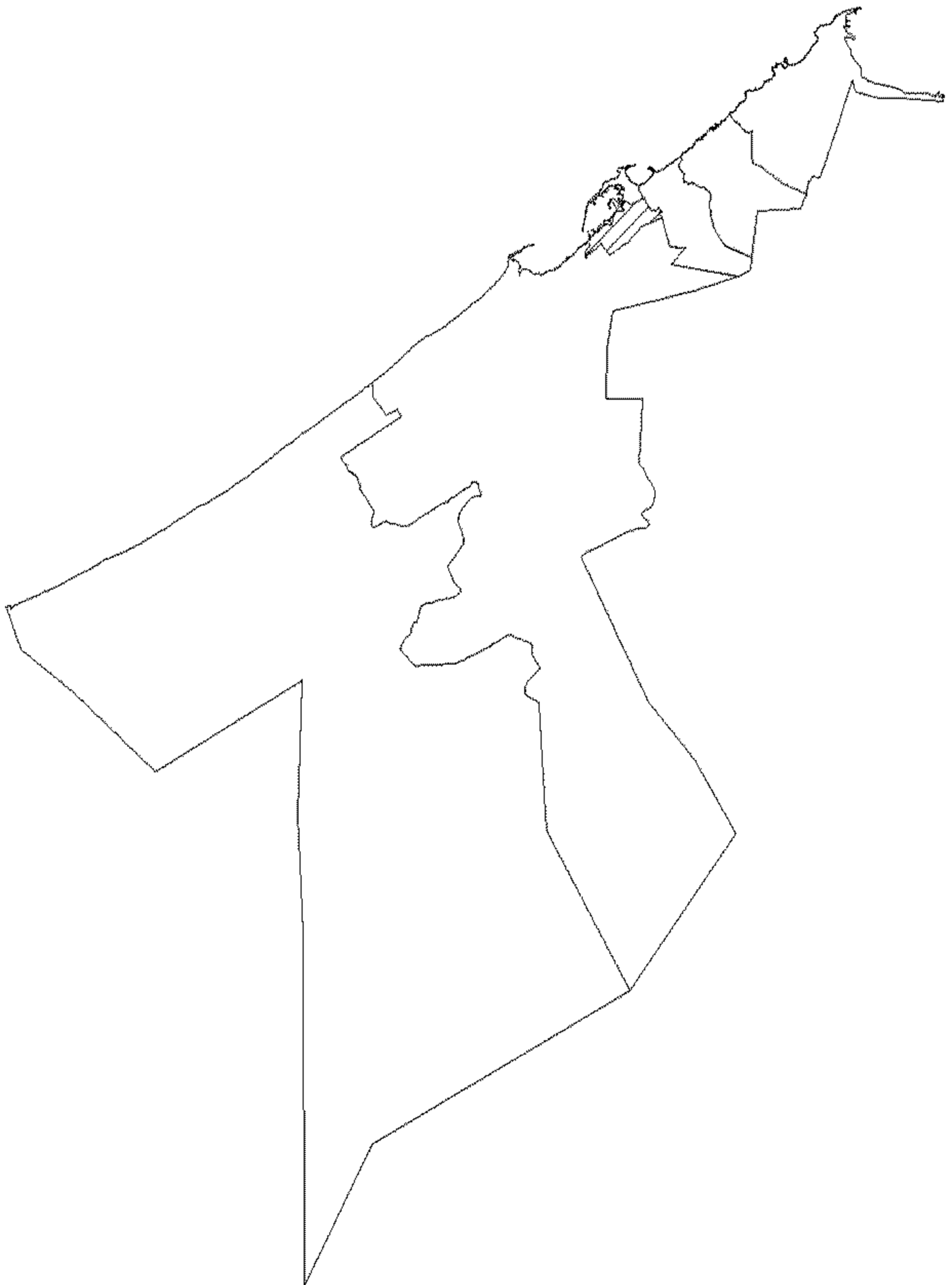

حي العامرية إجمالي المباني: ١٨

- عدد المباني تبعا لمستويات التقسيم :

(١) أطراف المدينة: ١٨

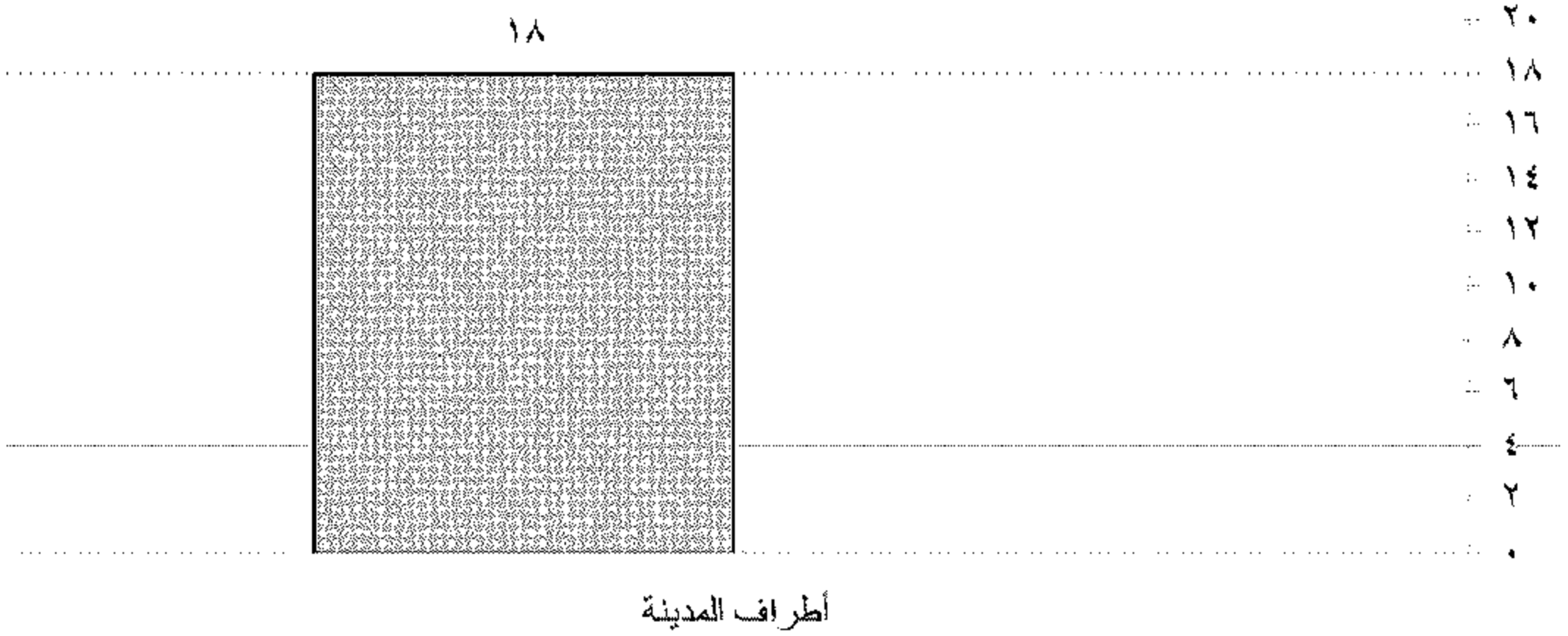

- عدد المباني تبعا لمعايير التقسيم :

(١) مباني ذات طراز معماري مميز: ١٨



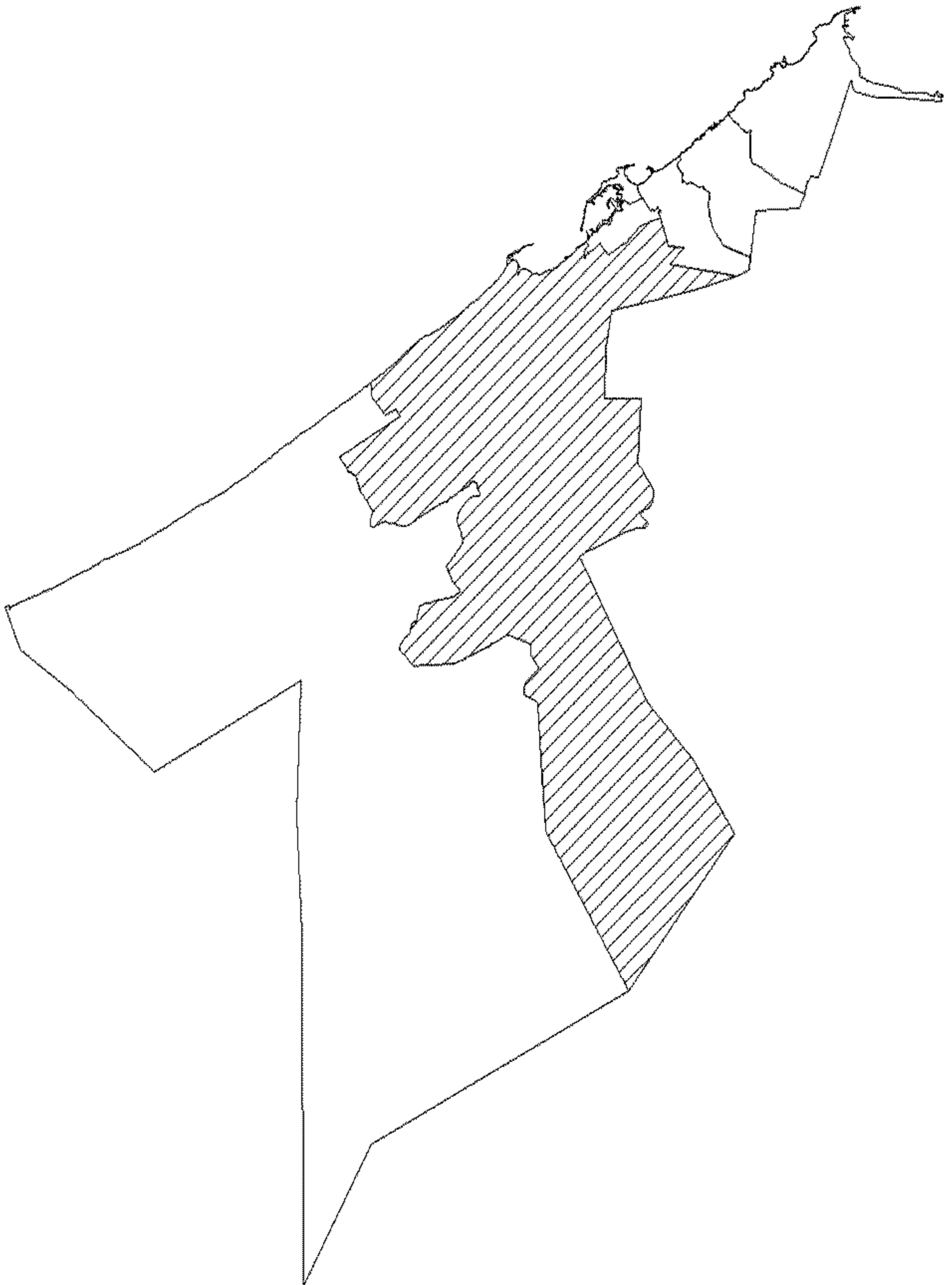

مركز ومدينة برج العرب إجمالي المباني: ٥

• عدد المباني تبعا لمستويات التقسيم :

(١) أطراف المدينة : ٥



أطراف المدينة

• عدد المباني تبعا لمعايير التقسيم :

(١) مباني ذات طراز معماري مميز : ٥



مباني ذات طراز معماري مميز

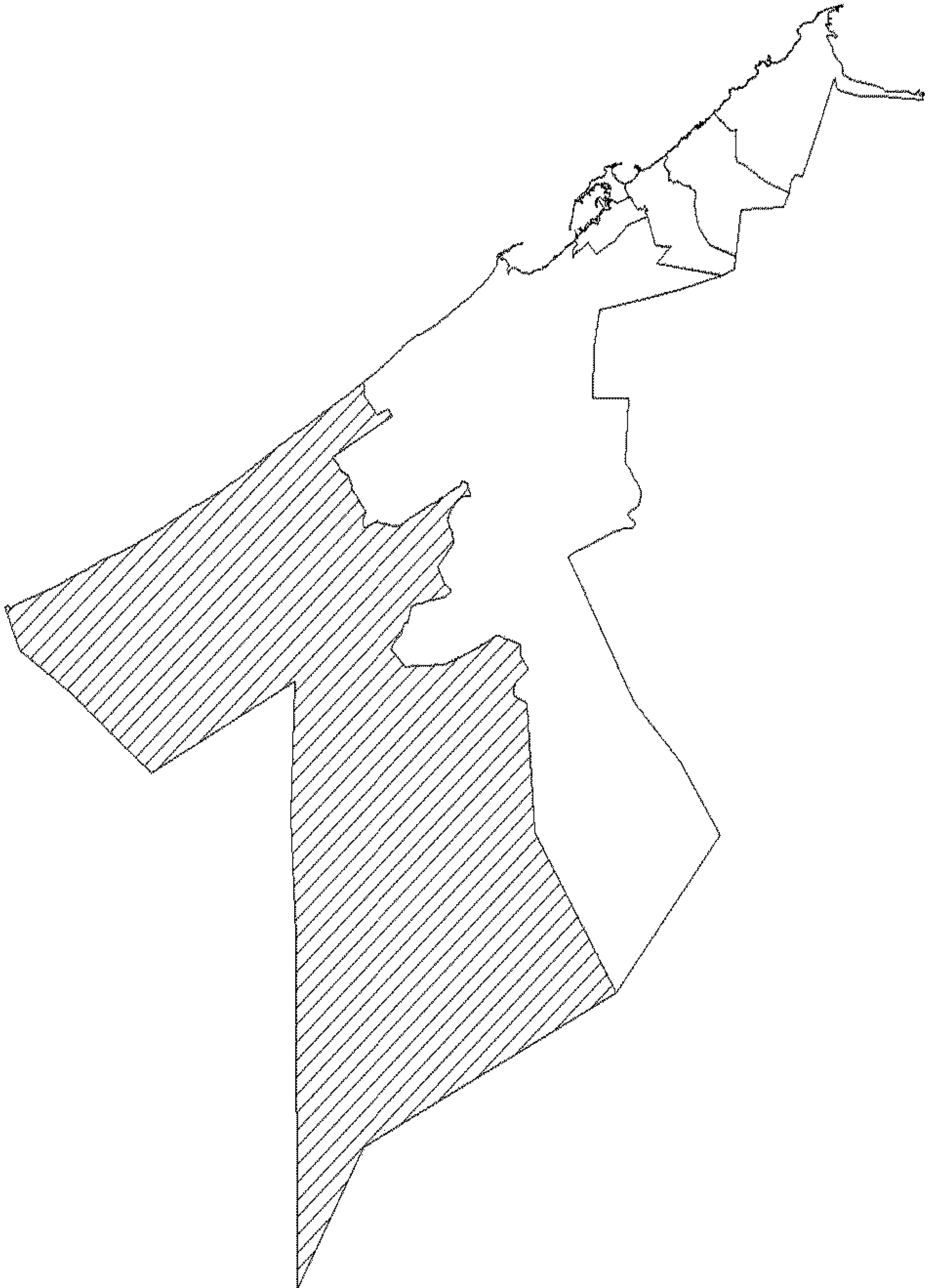

اعتماد التقرير

تم اعتماد التقرير وقوائم المحصر من قبل لجنة المحصر بتاريخ العاشر والحادي عشر من شهر يونيو ٢٠٠٧ كالتالي :

اللجنة الأولى : السيد الدكتور/ عباس عبد الحلیم يحيى (رئيس اللجنة) .

- . السيد المهندس/ سعد الدين شوقى الحمامسى .
- . السيدة المهندسة/ تهانى مصطفى أبو عميرة .
- . السيد الدكتور/ محمد عاصم محمود حنفى .
- . السيد الدكتور/ محيى الدين صلاح شكرى .
- . السيد الدكتور/ عزت زكى قادوس .
- . السيد الدكتور/ حسام أحمد العبادى .
- . السيد الدكتور/ محمد راغب رضوان .

اللجنة الثانية : السيد الدكتور/ محمد فؤاد عوض (رئيس اللجنة) .

- . السيد المهندس/ أحمد على محمد .
- . السيد المهندس/ محمد سعيد الشافعى .
- . السيد الدكتور/ ابتهاج يوسف البسطويسى .
- . السيد الدكتور/ محيى الدين صلاح شكرى .
- . السيد الدكتور/ منى عبد الغنى حجاج .
- . السيد الدكتور/ أحمد زكى .
- . السيد الدكتور/ مصطفى عبد المعطى عبد العال .

رئيس اللجنة الثانية

د. محمد عوض

رئيس اللجنة الأولى

أ. د. عباس يحيى

ثانياً:

جداول وقوائم الحصر

مباني ومنشآت حي المنتزه

المباني ذات الطابع المعماري المميز

رقم الخريطة الموقع بها المبنى	مستوى المبنى	رقم العوايد	اسم المالك الحالي	رقم الصفحة	عنوان المبنى	نوع / اسم المبنى	كود المبنى
٨	مستوى محلي	١٤٦/١٤٤	البنك الأهلي	٢٦	٢٦ الإقبال	البنك الأهلي	٦٦٧
٨	مستوى محلي	١٤٦/١٤٤ ج	الكنيسة	٢٢	٢٢ الإقبال	استراحة قساوس - فير هيفن للمعوقين	٦٦٨
٨	مستوى المدينة	١	شركة المعاهد القومية	١٢	١٢ الإقبال	مدرسة النصر - كلية فيكتوريا	٦٧٠
٨	مستوى محلي	١٣٠/١٣٢	عبد الهادي وافتخار وفريدة وعلية محمود محمد محمود	٣	٣ أبر عجيلة	فيلا	٧٨٣
٨	مستوى محلي	١٤١	وجدى أنور عبد الرحمن	٦	٦ شيتي بك	فيلا	٧٨٥
٨	مستوى المدينة	١٠٣/١٠٨	الرابطة اليونانية للسيدات	١٢	١٢ عزبة سيوف	كنيسة القديس إلياس	٧٨٧
١١	مستوى محلي	١٥٠/١٥٥	مصطفى سويلم	٣١	٣١ الجلاء	فيلا	٧٩٧
١١	مستوى محلي	١٤٢/١٥٠	نفسه	٣٥	٣٥ الجلاء	فيلا	٧٩٩
١١	مستوى المدينة	٢٧٦	عماد الدين ومحمد صلاح الدين	١٥	١٥ خالد باشا	فيلا	٨٠٩
٨	مستوى المدينة	٦٢٨	حمدي عبد العظيم عبد الله	٤٨٨	٤٨٨ طريق الجيش	فيلا	٨٤٠
٧	مستوى المدينة	١٧٩٨	الأوقاف	بدون	طريق الجيش	جامع سيدى بشر	٨٤٢
٥	مستوى محلي	٢٢٠٢	سيد سردينة	٢٨	٢٨ مسجد سيدى كمال	مسجد سيدى كمال	٨٤٨

رقم الخريطة الموقع بها المبنى	مستوى المبنى	رقم العوايد	اسم المالك الحالي	رقم الصفحة	عنوان المبنى	نوع / اسم المبنى	كود المبنى
١١	مستوى محلي	٥٤٠/٥٥٧	نادى البنك الأهلى	٦٣	٦٣ ابن عقيل	فيلا	٨٥٧
٧	مستوى المدينة	٢٧٩٦	نادى السيارات والرحلات المصرى	بدون	طريق الجيش/شاطيء ميدي بشر (٢)	نادى السيارات	١٢٩١
٤	مستوى المدينة	٢٥٢/٢١٠	وزارة الداخلية	بدون	أمام قصر المنتزه	قسم شرطة المنتزه	١٢٩٢
٣	مستوى المدينة	٢١٤٥/١٦٣٢	وزارة المواصلات	بدون	محطة المنتزه	محطة قطار المنتزه	١٢٩٣
٦	مستوى محلي	١٧٨٠	شركة مصر للألبان والأغذية	بدون	الرأس السوداء - الملاحة	مبنى شركة سيكلام	١٤٧٢
١٠	مستوى محلي	٤٥٥٣/٦٥٩	السيدة توسكا إبراهيم صبرى	بدون	تقسيم توريل - الرأس السوداء	فيلا	١٤٧٤
١	مستوى المدينة	-٧٢١-٧٢٠ ٧٢٥-٧٢٤-٧٢٢	رئاسة الجمهورية على أرض شركة المعصرة	بدون	المعمورة	فيلات الرئاسة وملحقاتها	١٤٧٧
٧	مستوى محلي	١٣٩٠	جواهر أبو سريع شديد	٧	٧ عبد الوهاب ثروت	فيلا	١٤٨٥
٦	مستوى محلي	٢٢٤٧/١٢٧٧	عبد الرحمن أحمد عبد الرحمن	بدون	النوبى المهندس	فيلا	١٧٤٠
٦	مستوى محلي	٥	مجلس بلدية الإسكندرية	بدون	الملاحة	مطافئ الملاحة	١٧٤١
١١	مستوى محلي	٤٥٥٨	سعد زكى مختار	بدون	تقسيم توريل - الرأس السوداء	فيلا	١٧٤٣
١٠	مستوى محلي	٤٢١٠	عبد الرازق أبو الخير	بدون	الرأس السوداء - تخطيط توريل	نادى الشرقية	٢٠٠١
٨	مستوى محلي	١٤٢	ليلى مصطفى وماجدة مصطفى	٢	٢ شيتى بك	فيلا	٢٠٠٤

رقم الخريطة الموقع بها المبنى	مستوى المبنى	رقم العوايد	اسم المالك الحالي	رقم الصفحة	عنوان المبنى	نوع / اسم المبنى	كود المبنى
٨	مستوى محلي	١٥	حسن محمد حماد	١	١ شيتى بك	فيلا	٢٠٠٥
١١	مستوى محلي	١٣٧/١٤٢	وهبة معزوز جاد	٥٨	٥٨ ابن عقيل	فيلا	٢٠٠٦
٣	المستوى القومى	٢٣٩١/١٧١٦	جمهورية مصر العربية	بدون	حدائق المنتزه	قصر السلامك ، قصر الحرمك ، الساعة ، الكوبرى ، الفنار ، الصوية ، برج المياه ، قصر الشاي والبوابة والسور	٢٠١٩
غير موقع بالخرائط	أطراف المدينة	٩٧٣/٨٦١	كنيسة الأروام	بدون	أبى قير	كنيسة الطائفة الأرثوذكسية اليونانية	٨٠٠٠
غير موقع بالخرائط	أطراف المدينة	٩٨٩/٨٦٠	كنيسة سانت كاترين	بدون	أبى قير	كنيسة الطائفة الكاثوليكية	٨٠٠١

المباني التي تمثل مزاراً سياحياً

رقم الخريطة الموقع بها المبنى	مستوى المبنى	رقم العوايد	اسم المالك الحالي	رقم الصفحة	عنوان المبنى	نوع / اسم المبنى	كود المبنى
غير موقع بالخرائط	أطراف المدينة	١١٣٩/١٠٣٨	بوكليس نيقولا تسابايس	بدون	أبى قير	مطعم زيفريون	١٤٨٢

مباني ومنشآت حي شرق

المباني ذات الطابع المعماري المميز

رقم الخريطة الموقع بها المبنى	مستوى المبنى	رقم العوايد	اسم المالك الحالي	رقم الصفحة	عنوان المبنى	نوع / اسم المبنى	كود المبنى
١٩	مستوى محلي	١٥٩٢	نادية حنا بخيت نائس زوجة جورج حبيب عطا الله	٣٥	عصام حلمي المصري	فيلا	١٤٨
١٩	مستوى محلي	١٥٦٢	أحمد كمال وإبراهيم ومنير إسماعيل إبراهيم الشاعى	٢٧	عصام حلمي المصري	فيلا	١٥٢
١٩	مستوى محلي	١٥٦١ شياخة عزبة سعد	حلمى بطرس توماس وأولاده	٢	عصام حلمي المصري	فيلا	١٥٣
١٩	مستوى محلي	١٦٧٩ شياخة عزبة سعد	على حسن على محلبة وآخرين	٢١	عصام حلمي المصري	فيلا	١٥٤
١٩	مستوى محلي	١٦٧٨ شياخة عزبة سعد	المخوجة فيكتور برشلونة	١٩	عصام حلمي المصري	فيلا	١٥٥
١٩	مستوى محلي	١٦٧٧ شياخة عزبة سعد	حمدى محمود محمد منصور وآخرين	١٧	عصام حلمي المصري	فيلا	١٥٦
١٩	مستوى محلي	١٦٧٦ شياخة عزبة سعد	سامية محمود إبراهيم إسماعيل ومحمد أبو الفتوح شاهين بصفته ولياً على أولاده	١٥	عصام حلمي المصري	فيلا	١٥٧

رقم الخريطة الموقع بها المبنى	مستوى المبنى	رقم العرايد	اسم المالك الحالي	رقم الصفحة	عنوان المبنى	نوع / اسم المبنى	كود المبنى
١٩	مستوى محلي	١٥٨٤/١٢١٥	عفاف ومايسة فهمى عبد الباقي إبراهيم	٣٣	٣٣ كمال الدين صلاح	فيلا	١٧٠
١٩	مستوى محلي	١٦٥٨	فيكتور سماحة	٢٣	٢٣ الصفا	فيلا	١٧٣
١٩	مستوى محلي	١٦٢٧ شياخة عزبة سعد	مصطفى حسن إبراهيم وشركاه	٢٠	٢٠ الصفا	فيلا	١٧٨
١٩	مستوى محلي	١٦٢٥/١١١٧	منى ومحمد وعمرو ونادية فؤاد عبد المنصف	٢٤	٢٤ الصفا	فيلا	١٨٠
١٩	مستوى محلي	١٥٨٢/١٢٠٦	مدحت محمد الخناوي	٩	٩ شارع نمرة (١)	فيلا	١٨٧
١٩	مستوى محلي	١٥٩٠ شياخة عزبة سعد	الست اكتمال يوسف شعت	٧	٧ شارع نمرة (١)	فيلا	١٨٨
١٩	مستوى محلي	١٥٨٠/١٢٠٨	حميدة هانم الدمرداش	٣	٣ شارع نمرة (١)	فيلا	١٩٠
١٩	مستوى محلي	١٥٧٥/١٢١٢	إبراهيم السيد مرسى إسماعيل عن نفسه بصفته ولياً شرعياً على أولاده مع إثبات أنه يوجد محضر حجز عقارى لصالح مصلحة الضرائب ضد إبراهيم السيد مرسى	٦	٦ شارع نمرة (٢)	فيلا	١٩٢
١٩	مستوى محلي	١٦٥٩/١١٣٤	سكينة محمد مرسى	٥٠	٥٠ ادموند فيرمون	فيلا	٢٠٤

رقم الخريطة الموقع بها المبنى	مستوى المبنى	رقم العوايد	اسم المالك الحالي	رقم الصفحة	عنوان المبنى	نوع / اسم المبنى	كود المبنى
١٩	مستوى محلي	١١٤٢/١٤٩٠	أورليت شكور زوج بول زورو	١١	١١ مقصود باشا	فيلا	٢٠٨
١٩	مستوى محلي	١١٤١ شياخة عزبة سعد	نهى ومها وأحمد وعلياء محمد جمال الدين عزب بولاية والدهم محمد جمال الدين عزب	٩	٩ مقصود باشا	فيلا	٢٠٩
١٩	مستوى محلي	١١٣٨ شياخة عزبة سعد	فاطمة عبد الغنى على حجاج وميريدويوت	٣	٣ مقصود باشا	فيلا	٢١٢
١٩	مستوى محلي	١١١٧ شياخة عزبة سعد	محمد رياض طايح	١٦	١٦ مسجد الناصر	فيلا	٢١٤
١٩	مستوى محلي	١١٥١ شياخة عزبة سعد	نعمات محمد محمد عامر وشركاه	٢٠	٢٠ مسجد الناصر	فيلا	٢١٦
١٩	مستوى محلي	١١٥٥ شياخة عزبة سعد	شركة مصر للنقل البحري ويمثله اللواء فاروق محمد عمايم	١٠	١٠ حسن علام	فيلا	٢٢٤
١٩	مستوى محلي	٣٠٨ شياخة الحضرة	عمر على شافعى بصفته ولياً شرعياً على ولديه القاصرين سامر ونوران والسيدة رباب توفيق حافظ	١	١ أحمد فاروق على عزت	فيلا	٢٤١

رقم الخريطة الموقع بها المبنى	مستوى المبنى	رقم العوايد	اسم المالك الحالي	رقم الصفحة	عنوان المبنى	نوع / اسم المبنى	كود المبنى
١٧	مستوى محلي	١٨٤٩ شياخة سيدى جابر	عبد الحميد محمد وهيب ، محمد ، إيهاب ، بسنت ، إيمان ، دينا ، سارة عبد الحميد محمد وهيب ، فوزية محمد عبد المنصف عشرة	٣٣٠	جمال عبد الناصر	عمارة	٢٤٢
١٧	مستوى المدينة	١٩٠٢ شياخة سيدى جابر	فوقية وفايزة وآمال ، يحيى وماجدة ونادية أولاد محمد أحمد رأفت	٣٤١	جمال عبد الناصر	عمارة	٢٤٣
١٧	مستوى محلي	١٨٩٩ شياخة سيدى جابر	مبروك حسن اللقاني ، حسنى حسين غاندور ، إبراهيم ، يوسف ، محمد ، فوزية محمد حسن اللقاني ، حميدة الشهيرة بعطيات والسيد وحمد حسن اللقاني وعزيزة محمد حسن اللقاني ويوسف محمد حسن اللقاني وإبراهيم مبروك حسن اللقاني	٣٣٩	جمال عبد الناصر	عمارة	٢٤٤
١٧	مستوى محلي	١٨٣٣ شياخة سيدى جابر	شوكت على حسن جودة	٣٢٤	جمال عبد الناصر	عمارة	٢٤٥

رقم الخريطة الموقع بها المبنى	مستوى المبنى	رقم العوايد	اسم المالك الحالي	رقم الصفحة	عنوان المبنى	نوع / اسم المبنى	كود المبنى
١٧	مستوى محلي	١٨٨٢ شياخة سيدي جابر	على السيد على البرلس وليّاً على أولاده القصر وهم : إيمان ، السيد ، مجدى ، هبة الله ، وفاتن محمود محمد	٣١٧	٣١٧ جمال عبد الناصر	عماراتان	٢٤٧
١٩	مستوى محلي	٢٨١ شياخة الإبراهيمية	شركة مصر للتأمين	٣٠٥	٣٠٥ جمال عبد الناصر	عمارة	٢٤٩
١٩	مستوى محلي	٢٢٩ شياخة الإبراهيمية	ماجدة عبد العزيز أحمد حيدر وأحمد فؤاد محمد حيدر وأحمد محمود حيدر	٨	٨ حسن سرور	عمارة	٢٥٠
١٩	مستوى المدينة	٢٠٣ شياخة الإبراهيمية	وزارة الصحة العمومية	٢٦٣	٢٦٣ جمال عبد الناصر	مستشفى الطلبة	٢٥١
٢٠	مستوى محلي	٣٢٥ شياخة الإبراهيمية	يجيناوى بوطنون	٢٤٢	٢٤٢ جمال عبد الناصر	فيلا	٢٥٢
٢٠	مستوى محلي	١٢١ شياخة الإبراهيمية	أكرم أحمد محمد النقيب وتهانى النقيب	٢٣٩	٢٣٩ جمال عبد الناصر	فيلا	٢٥٤

رقم الخريطة الموقع بها المبنى	مستوى المبنى	رقم العوايد	اسم المالك الحالي	رقم الصفحة	عنوان المبنى	نوع / اسم المبنى	كود المبنى
١٩	مستوى محلي	٢٧٨ شياخة الإبراهيمية	مارى زوجة بليزان وشاكية وأنى فيتشاق نقوشيان بولاية والدها فيتشاق نقوشيان	٢٩١	٢٩١ جمال عبد الناصر	عمارة	٢٧٢
١٩	مستوى محلي	٢١١ شياخة الإبراهيمية	حازم وحسام الدين عبد العزيز البابلاوى ، عمر على جاد الحديدى	٢٧٧	٢٧٧ جمال عبد الناصر	عمارة	٢٧٤
٢٠	مستوى محلي	١١٥ شياخة الإبراهيمية	جيلان على محمود مختار ، محمد عمر على ، وإناس محمود فهمى وآخرين	٢٤٩	٢٤٩ طريق الحرية	عمارة	٢٧٥
٢٠	مستوى محلي	١١٤ شياخة الإبراهيمية	أحمد نادر درويش بصفته ولياً شرعياً على أولاده ، أحمد نشأت ومحمد ناصر وآخرين	٢٤٧	٢٤٧ جمال عبد الناصر	عمارة	٢٧٦
١٧	مستوى محلي	١٢٦ شياخة سيدى جابر	جمعية الآباء اليسوعيين	٢٨٦	٢٨٦ بورسعيد	دير الجيزويت	٣٠٢
١٧	مستوى محلي	٢٧٣ شياخة سيدى جابر	عبد الحميد إبراهيم عبد الحميد	٢٨٠	٢٨٠ بورسعيد	عمارة	٣٠٤
١٧	مستوى محلي	٢٧٥ شياخة سيدى جابر	أحمد محمد غانم وآخرين	٢٧٨	٢٧٨ بورسعيد	عمارة	٣٠٥

رقم الخريطة الموقع بها المبنى	مستوى المبنى	رقم العوايد	اسم المالك الحالي	رقم الصفحة	عنوان المبنى	نوع / اسم المبنى	كود المبنى
١٧	مستوى محلي	٨٢٥	محمد طلبة محمد وسعد ، ميرى سليم خليل اورفلى	٢٥٧	٢٥٧ بورسعيد	عمارة	٣٠٨
١٧	مستوى محلي	٥٣٩	بشير جميل ، أكرم ، منير ، سهام ، سليم الأذقى	٢٤٨	٢٤٨ بورسعيد	عمارة	٣١١
١٨	مستوى محلي	٧٢٣	مسجد الإخلاص	٢٢٣	٢٢٣ بورسعيد	مسجد الإخلاص	٣١٧
١٨	مستوى محلي	٧٢٠	جورج مشيل ماركو	٢١٩	٢١٩ بورسعيد	فيلا	٣١٨
١٨	مستوى محلي	٧٨٣	جمعية جنرال	١٠	١٠ سيدى جابر	كنيسة الأدفنست السبتيين	٣٩٠
١٧	مستوى محلي	٧٧٨	نعيمة سلوم بنت إلياس ناعوم حموى	٢٢	٢٢ سيدى جابر	عمارة	٣٩١
١٧	مستوى محلي	٧٧٤	أحمد حسن ملوك ومحمد حسن ملوك وعبد العزيز السيد عبد المعطى	٢٨	٢٨ سيدى جابر	عمارة	٣٩٢
١٧	مستوى محلي	٩٢٤	محمد خيرى محمد مرقى	١٧	١٧ سيدى جابر	فيلا	٣٩٥

رقم الخريطة الموقع بها المبنى	مستوى المبنى	رقم العوايد	اسم المالك الحالي	رقم الصفحة	عنوان المبنى	نوع / اسم المبنى	كود المبنى
١٧	مستوى محلي	٩٢٩ شياخة سيدي جابر	فهى عبد المجيد محمد ربيع	١٧	١٧ سيدي جابر	عمارة	٣٩٦
١٧	مستوى محلي	٩٤١ شياخة سيدي جابر	بكر حسن محمد بكر وعلاء الدين حسن محمد بكر وكمال وماجد وآمال وأميمة وهبة ونجلاء حسن محمد بكر	٢٥	٢٥ سيدي جابر	عمارة	٣٩٧
١٧	مستوى محلي	٩٨١ شياخة سيدي جابر	عبد الرازق إبراهيم الثقلي وشركاه	٢٧	٢٧ سيدي جابر	عمارة	٣٩٨
١٧	مستوى محلي	١٠٦٨ شياخة سيدي جابر	عبد الحميد قباري وعبد الرازق وشركاه	٥١	٥١ سيدي جابر	عمارة	٤٠٢
١٧	مستوى محلي	٩٤٨ شياخة سيدي جابر	روحية محمد بيومي	٤	٤ محمود محمد الطوريني	عمارة	٤٠٣
١٧	مستوى محلي	٩٤٥ شياخة سيدي جابر	محمد عباس عبد الرحمن الكيالي ، عبد الفتاح ، عبد الرحمن ، حامد ، السيد ، عبد الرؤوف ، سلامة ، ليلي ، محدوح ، أولاد عباس عبد الرحمن الكيالي	١٢	١٢ محمود محمد الطوريني	فيلا	٤٠٤

رقم الخريطة الموقع بها المبنى	مستوى المبنى	رقم العوايد	اسم المالك الحالي	رقم الصفحة	عنوان المبنى	نوع / اسم المبنى	كود المبنى
١٧	مستوى محلي	٩٤٢ شياخة سيدي جابر	جوزيف جورج عماد	١٤	١٤ محمود محمد الطوريني	فيلا	٤٠٥
١٧	مستوى محلي	٩١٣ شياخة سيدي جابر	يونس حسنى يونس وشركاه	٨	٨ الشهيد محمد السيد حنفي	فيلا	٤٠٨
١٧	مستوى محلي	١٢٦٤ شياخة سيدي جابر	هردي هردي أحمد قصاص الشهير بأبو ضيف وشركاه	٧٤	٧٤ الشهيد محمد السيد حنفي	عمارة	٤١٥
١٧	مستوى محلي	٥٣٣	عبد المجيد أبو الخير	١٢	١٢ طه حمادي (تقاطع شارع الأقصر)	عمارة	٤٢٠
١٧	مستوى محلي	٤٢٦ شياخة سيدي جابر	محمد عبد الجواد حسن بصفته ولياً على أولاده اعتماد وهناء وانتصار محمد عبد الجواد	١٨	١٨ أرمنت	عمارة	٤٢٤
١٧	مستوى محلي	٤٢٧ شياخة سيدي جابر	أحمد أحمد جوهر	١٦	١٦ أرمنت	عمارة	٤٢٥
١٧	مستوى محلي	١٧٣٥ شياخة سيدي جابر	زينب السيد خطاب	٧	٧ ابن يشير	عمارة	٤٤١

رقم الخريطة الموقع بها المبنى	مستوى المبنى	رقم العوايد	اسم المالك الحالي	رقم الصفحة	عنوان المبنى	نوع / اسم المبنى	كود المبنى
١٧	مستوى محلي	١٨٢٠ شياخة سيدي جابر	الشيخ أحمد بدير وزكية دسوقي على حشيش	١٣	١٣ اللواء محمد على	وكالة	٤٤٤
١٧	مستوى محلي	١٧٦٠ شياخة سيدي جابر	محفوظ أمين حسن	٣٠٠	٣٠٠ جمال عبد الناصر (تقاطع شارع العقبة)	عمارة	٤٤٧
١٧	مستوى محلي	١٥٨ شياخة سيدي جابر	وزارة التربية والتعليم	١	١ مدحت سيف اليازل خليفة	مدرسة كليوباترا الإعدادية بنات	٤٤٨
١٩	مستوى محلي	١٦٩٤ شياخة عزبة سعد	عبد الحميد محمد عبد المولا وصلاح عز العرب محمد على وعلى محمد عمران	١٩	١٩ كمال الدين صلاح	فيلا	٤٤٩
١٩	مستوى محلي	١٧٠١ شياخة عزبة سعد	سالون ناثنان	٣	٣ شارع ٦١	فيلا	٤٥١
١٩	مستوى محلي	١٦٩٨ شياخة عزبة سعد	أحمد عبد اللطيف السيد بصفته ولياً شرعياً على أولاده	٧	٧ شارع ٦١	فيلا	٤٥٣
١٩	مستوى محلي	١٦٩٩/١٦١٠	خديجة محمد فريد	٩	٩ شارع ٦١	فيلا	٤٥٤

رقم الخريطة الموقع بها المبنى	مستوى المبنى	رقم العوايد	اسم المالك الحالي	رقم الصفحة	عنوان المبنى	نوع / اسم المبنى	كود المبنى
١٧	مستوى محلي	١٦٩٨ شياخة عزبة سعد	بشرى اسحاق عبد الله وبشير اسحاق عبد الله	٣٣٢	٣٣٢ جمال عبد الناصر (امتداد شارع الشهيد محمد حنفي) (برجاء مراجعة العنوان)	عمارة	٤٥٥
٩	مستوى المدينة	٨٠٥ شياخة استفانو	يوسف لطفى منصور ، ارنست فيكتور زكى ، حنا عدلى فهمى بقطر ، فيلب جندى حنا بقطر ، استر فانوس ، شيرى ويصا فهمى ، نادية وسعدات وفردوس فهمى ويصا	٤٧	٤٧ الإقبال	فيلا	٦٦٠
٩	مستوى محلي	٧٨٨	داوود تكلا	٣١	٣١ الإقبال	الكنيسة القبطية الإنجليزية واستراحة القساوس «فيرهيفن»	٦٦٢
٨	مستوى المدينة	٦٩٣ شياخة استفانو	محمد محمد طه إبراهيم ، عبد الكريم محمد طه إبراهيم ، طه محمد طه إبراهيم ، كليفورا كوريك بصفتها على ابنته القاصرة نادين	٢٧	٢٧ ، ٢٩ الإقبال	فيلا	٦٦٤

رقم الخريطة الموقع بها المبنى	مستوى المبنى	رقم العوايد	اسم المالك الحالي	رقم الصفحة	عنوان المبنى	نوع / اسم المبنى	كود المبنى
٨	مستوى محلي	٦٨٤/٦٣٣	مصطفى عبد المعبود عبد اللطيف بصفته ولياً على أولاده القصر مي ، ماهر ، محمد ، مرنا	١٧	١٧ عبد اللطيف النشار	فيلا	٦٦٥
٨	مستوى محلي	٦٩٠/٦٣٩	محمد سعد محمد الشرييني عن نفسه وبصفته ولياً على أولاده القصر نسرين ونجلاء ونانسي وصديقة محمد عبد الشناوي	١١	١١ عبد اللطيف أبو هيف	فيلا	٦٧٥
٩	مستوى المدينة	٤٦٧ شياخة استفانو	بازيل ميشيل ماركو	٢٢	٢٢ الإقبال	مدرسة لوران	٦٧٨
٩	مستوى محلي	٥٤٤ شياخة استفانو	جودة خليل بولاد	٤٣	٤٣ محمد إقبال	فيلا	٦٧٩
٩	مستوى محلي	٧٢٣ شياخة استفانو	محمد علي ماهر	٣٣	٣٣ سير هنك	فيلا	٦٩٦
٩	مستوى محلي	٥٦٤ شياخة استفانو	محمد عبد اللطيف عشرة ورشيدة أبو الخير	٢١	٢١ شعراوي باشا	شركة الياسمين	٧٠١
١٢	مستوى محلي	٥٩٢	المرحوم علي باشا شعراوي	٣	٣ شعراوي	مسجد علي شعراوي	٧٠٥
٩	مستوى محلي	٥٥٠/٥٠٧	أحمد ، عبد الرحمن ، نهى ، أميرة ، محمد ووالدهم إبراهيم أحمد علي وقوزية أبو زيد	٣	٣ عبد العزيز جاويش	فيلا	٧٠٦

رقم الخريطة الموقع بها المبنى	مستوى المبنى	رقم العوايد	اسم المالك الحالي	رقم الصفحة	عنوان المبنى	نوع / اسم المبنى	كود المبنى
٩	مستوى محلي	٧٠٤	محمد لطفى دويدار وشركاه	بدون	خلف ٢١ سير هانك - حارة الزهراء	فيلا	٧١٣
٩	مستوى محلي	٧٠٥	محمد حافظ بدوى وأشرف حافظ بدوى	بدون	خلف ٢١ سير هانك - حارة الزهراء	فيلا	٧١٤
٩	مستوى محلي	٧١٥/٦٦٥	نجيب مقار عبد المسيح واليس ذكى بطرس	٤	٤ ابن خلكان	فيلا	٧١٦
١١	مستوى محلي	١٨٨٠ شياخة شدس	ورثة المرحوم حسن خطاب	٦	٦ محمد عز العرب	فيلا	٧٢٦
١١	مستوى محلي	١٨٧٩ شياخة شدس	حسن خطاب	٨	٨ محمد عز العرب	فيلا	٧٢٧
١١	مستوى محلي	١٨٧١ شياخة شدس	ليليان مينا جرجس وآخرين	٥	٥ داود عمون	فيلا	٧٢٩
١١	مستوى محلي	١٨٧٨	حسين خطاب	٧١٥	٧١٥ جمال عبد الناصر	فيلا	٧٣٠
١١	مستوى محلي	١٨٧٧ شياخة شدس	وقف حسين خطاب وآخرين	٧١٣	٧١٣ جمال عبد الناصر	فيلا	٧٣١
١١	مستوى محلي	٥٩٠ شياخة استفانو	سميرة إسماعيل حلمي وآخرين	٧٠٨	٧٠٨ جمال عبد الناصر	فيلا	٧٣٥
١٢	مستوى المدينة	١٨١٤ شياخة استفانو	محمد فهمي أحمد سيد أحمد غازي	٦٧٨	٦٧٨ جمال عبد الناصر	فيلا	٧٣٧
١٢	مستوى محلي	٣٩٤ شياخة استفانو	إبراهيم حسن صيام بصفته ولياً شرعياً على ابنته	٦٧٤	٦٧٤ جمال عبد الناصر	فيلا	٧٣٨
١٢	مستوى محلي	١٥٢٢	جمعية صديقات الكتاب المقدس القبطية الأرثوذكسية بالإسكندرية	٦٧٧	٦٧٧ جمال عبد الناصر	كنيسة الأروام الأرثوذكس والعذراء يوحنا الحبيب	٧٣٩

رقم الخريطة الموقع بها المبنى	مستوى المبنى	رقم العوايد	اسم المالك الحالي	رقم الصفحة	عنوان المبنى	نوع / اسم المبنى	كود المبنى
١٢	مستوى محلي	١٥٢٠ شياخة شدرس	عادل متري سليمان	٦٥٣	٦٥٣ جمال عبد الناصر	فيلا تابعة للمخابرات العامة	٧٤٢
١٢	مستوى المدينة	٢٢٢ شياخة استفانو	عبد المنعم عبد الصمد السيد بصفته ولياً شرعياً على أولاده القصر	٦٥٤	٦٥٤ جمال عبد الناصر	فيلا	٧٤٣
١٢	مستوى محلي	٤٩٣/٤٥٥	أحمد وأيمن وهبة ياقوت أبو حمزة	٨	٨ على بك حسين	فيلا	٧٤٧
١٢	مستوى محلي	٤٩٦/٤٥٨	نجية محمود عمر جودة	١٠	١٠ إبراهيم نصير	فيلا	٧٤٩
١٢	مستوى محلي	٤٠٠ شياخة استفانو	محمد على حسن بصفته ولياً شرعياً على أولاده القصر	١٢	١٢ عبد المنعم الدليل	فيلا	٧٥٣
١٢	مستوى محلي	٣٤٤ شياخة استفانو	حذيفة سليمان	٣١	٣١ عبد المنعم الدليل	فيلا	٧٥٦
١٢	مستوى محلي	٣٧٠/٣٣٩	فتحية سعد سلطان	١٠	١٠ عبد الحميد الديب	فيلا	٧٥٩
١٢	مستوى محلي	٢٠١/١٩٠	عبد الله بركات بصفته ولياً شرعياً على ابنته	١٧	١٧ محمد باشا سعيد	فيلا	٧٦٣
١٢	مستوى محلي	٢٣٠/٢١٤	هلين وسوزان عادل عازر	١٣	١٣ صبرى باشا	فيلا	٧٦٧
١٢	مستوى محلي	٩٥٦/٨٨٦	محمود خليل عنانى	٣	٣ أحمد شكرى	فيلا	٧٧٠
٩	مستوى محلي	٨٨٣/٨١٦	فهمى ويصا	٧	٧ عبد الخالق ثروت	فيلا	٧٧٣

رقم الخريطة الموقع بها المبنى	مستوى المبنى	رقم العوايد	اسم المالك الحالي	رقم الصفحة	عنوان المبنى	نوع / اسم المبنى	كود المبنى
٩	مستوى محلي	٨٨٤/٨١٧	عائشة هانم شعراوي	٩	٩ عبد الخالق ثروت	فيلا	٧٧٤
١١	مستوى محلي	١٦٥٣/١٧٠	محمد أحمد شبانة	١٢	١٢ الجلاء	فيلا	٧٩٥
١٤	مستوى محلي	٧٧ شياخة بولكلي	أحمد محمد أدهم النقيب وأدهم وعقيلة وأسعد أحمد محمد أدهم النقيب	٥٥	٥٥ المعسكر الروماني	فيلا	٨٥٨
١٤	مستوى محلي	٦٩ شياخة بولكلي	محمد محمد طه إبراهيم ، عبد الكريم محمد طه إبراهيم ، طه محمد طه إبراهيم	٥١	٥١ المعسكر الروماني	فيلا	٨٥٩
١٤	مستوى محلي	٦٥ شياخة بولكلي	عيسى العيوطي وعلاء ومنى عيسى العيوطي	٢٩	٢٩ سوريا	فيلا	٨٦١
١٤	مستوى محلي	٦٣ شياخة بولكلي	سعاد محمد حسين نصر	بدون	خلف ٢٩ سوريا	فيلا	٨٦٢
١٤	مستوى محلي	٧٢ بولكلي	إبراهيم محمود إبراهيم وشركاه	٣١	٣١ سوريا	فيلا	٨٦٣
١٤	مستوى محلي	٦٤ بولكلي	حمدي عبد الفتاح زيان عن نفسه وابنه القاصر	٢٧	٢٧ سوريا	فيلا	٨٦٥
١٤	مستوى محلي	٦٧ بولكلي	محمد حسين عبد الظاهر حسن	بدون	خلف ٢٧ سوريا	شركة مينا للمقاولات	٨٦٦

رقم الخريطة الموقع بها المبنى	مستوى المبنى	رقم العوايد	اسم المالك الحالي	رقم الصفحة	عنوان المبنى	نوع / اسم المبنى	كود المبنى
١٤	مستوى المدينة	٢٦ شياخة بولكلي	الجمعية الإرسالية للراهبات	٩	٩ المعسكر الروماني	فيلا	٨٦٨
١٤	مستوى محلي	٦٧ شياخة بولكلي	شركة مينا للمقاولات	٥	٥ المعسكر الروماني	عمارة	٨٦٩
١٤	مستوى محلي	٨٤٤ شياخة بولكلي	محمد عبد الرحمن هيكل	٤٣٨	٤٣٨ جمال عبد الناصر	عمارة	٨٧٠
١٧	مستوى المدينة	٣٨٦ شياخة أبو النواتير	محمد عبد الرحمن هيكل	٤٢٤	٤٢٤ جمال عبد الناصر	فيلا	٨٧٢
١٧	مستوى محلي	٤١٥ شياخة أبو النواتير	ماري توماس نسطاس	١٠٧	١٠٧ أحمد شوقي	عمارة	٨٧٥
١٧	مستوى محلي	٣٩٤ شياخة أبو النواتير	أنصاف محمد خليل	١١٧	١١٧ أحمد شوقي	فيلا	٨٧٧
١٧	مستوى المدينة	٤٠٩ شياخة بولكلي	الشركة العربية للملاحة البحرية	٤٠٤	٤٠٤ جمال عبد الناصر	فيلا	٨٧٨
١٧	مستوى محلي	٧٢٠ شياخة أبو النواتير	دينا وشيرين سمير سامي وشركاه	٢٢	٢٢ إبراهيم شريف	فيلا	٨٧٩
١٧	مستوى محلي	٨٨٢ شياخة أبو النواتير	طارق طلعت مصطفى وشركاه	٤٨	٤٨ مسجد مصطفى كامل «خليل الخياط سابقاً» ميدان سانت جيني	فيلا	٨٨٠

رقم الخريطة الموقع بها المبنى	مستوى المبنى	رقم العوايد	اسم المالك الحالي	رقم الصفحة	عنوان المبنى	نوع / اسم المبنى	كود المبنى
١٧	مستوى محلي	٩٥٠/٧١٠	أملاك الحكومة المستردة	٥٠	٥٠ مسجد مصطفى كامل « خليل الخياط سابقاً »	فيلا قائد القوات البحرية	٨٨٢
١٧	مستوى محلي	٩٥٦ شياخة أبو النواتير	إسماعيل محمود لطفى بصفته ولياً شرعياً على أولاده	٥٤	٥٤ مسجد مصطفى كامل	فيلا	٨٨٣
١٦	مستوى المدينة	٩٥٩ شياخة أبو النواتير	على عبد العال وأحمد عبد العال	٥٦	٥٦ مسجد مصطفى باشا	فيلا	٨٨٤
١٦	مستوى محلي	٩٩٨/٧٥٦	محمد مصطفى النجار	٦٠	٦٠ مسجد مصطفى كامل « خليل الخياط سابقاً »	فيلا	٨٨٥
١٤	مستوى محلي	١٢٩٨ شياخة أبو النواتير	رفعت قديسل بصفته ولياً شرعياً على أولاده	٤٦	٤٦ كفر عبده	فيلا	٨٨٦
١٧	مستوى محلي	١٢٩٠/١٠٣٤	عصام وديع	٤٤	٤٤ كفر عبده	فيلا	٨٨٧
١٧	مستوى محلي	١١٤٠ شياخة أبو النواتير	فؤاد محمد عوض وفايقة محمد عوض	٣٨	٣٨ كفر عبده	فيلا	٨٨٨
١٧	مستوى محلي	١١٩٣ شياخة أبو النواتير	السيدة ماتيلدا يولدر كريمة المرحوم جوزيف	٢٤	٢٤ كفر عبده	فيلا	٨٩١

رقم الخريطة الموقع بها المبنى	مستوى المبنى	رقم العرايد	اسم المالك الحالي	رقم الصفحة	عنوان المبنى	نوع / اسم المبنى	كود المبنى
١٦	مستوى محلي	١١١٦/٨٧٠	طارق طلعت مصطفى بصفته ولياً شرعياً على أولاده	١٦	١٦ كفر عبده	فيلا	٨٩٢
١٦	مستوى محلي	١١١٣/٨٦٧	وينفريد زوجة ألبير خياط	١٤	١٤ كفر عبده	فيلا	٨٩٣
١٦	مستوى محلي	٩٦٩/٧٢٦	محمد أسامة محمد أحمد النجار بصفته ولياً شرعياً على أولاد القصر	٨	٨ السلوم	فيلا	٨٩٤
١٦	مستوى محلي	٩٨٦ شياخة أبو النواتير	إبراهيم كامل سيد أحمد ومديحة محرم زهران	٦	٦ ش خليل المصرى	فيلا	٨٩٥
١٧	مستوى محلي	٧٨٧	وزارة الأوقاف	٣٤	٣٤ مسجد مصطفى كامل « خليل الخياط سابقاً »	مسجد مصطفى كامل	٨٩٧
١٧	مستوى محلي	١٧٦٠	على عبد العال السيد بصفته ولياً شرعياً على أولاده القصر	٢٩	٢٩ القائمقام أحمد عبد العزيز	فيلا	٩٠٠
١٧	مستوى محلي	١٢٧٥/١٠٢٠	هيثم ووليد حسين زكى وفهمى عبد الرحمن الناضورى	٢٨	٢٨ القائمقام أحمد عبد العزيز	فيلا	٩٠١
١٧	مستوى محلي	١٢٣٦/٩٨١	محاسن محمد حمودة وعبد الوهاب محمد جزار	٢٥	٢٥ سانت جينى	فيلا	٩٠٤

رقم الخريطة الموقع بها المبنى	مستوى المبنى	رقم العوايد	اسم المالك الحالي	رقم الصفحة	عنوان المبنى	نوع / اسم المبنى	كود المبنى
١٧	مستوى محلي	١١٧٧/٩٢٨	شوكت على حسن	٢٦	٢٦ سانت جيني	فيلا	٩٠٧
١٧	مستوى محلي	١١٧٠/٩٢١	محمد عوض حسن عوض وآخرين	٢٦	٢٦ محمد درويش الديب «الإسماعيلية سابقاً»	فيلا	٩٠٩
١٧	مستوى محلي	١٣٦٦ شياخة أبو النواتير	ممدوح سعيد محمد عبد الكريم	٣	٣ مسجد مصطفى كامل	فيلا	٩١٠
١٧	مستوى محلي	٧٤١	الكنيسة	٨	٨ ش مسجد مصطفى كامل	الكنيسة المارونية	٩١١
١٧	مستوى محلي	١١٥٨/٩٠٩	محمد عبد المنعم الشقنقيري وفاروق محمد الشقنقيري	٦٥	٦٥ مسجد مصطفى كامل	فيلا	٩١٢
١٧	مستوى محلي	١٢٦٧/١٠١١	عبد الرازق محمد سعودي بصفته ولياً شرعياً على أولاده	٣٣	٣٣ ، ٣٥ محمد درويش الديب «الإسماعيلية سابقاً»	فيلا	٩١٦
١٧	مستوى محلي	١٢٦٨/١٠١٢	السيد على الشربيني	٣٧	٣٧ محمد درويش الديب «الإسماعيلية سابقاً»	فيلا	٩١٧
١٧	مستوى محلي	١٣١١/١٠٥٤	وديدة محمد مصطفى رفعت وأحمد ومحمود مصطفى رفعت	بدون	عبد القادر رجب باشا	فيلا المخابرات	٩١٨
١٧	مستوى المدينة	٤٠٦ شياخة سيدى جابر	وزارة الدفاع	بدون	طريق الجيش / سيدى جابر	مستشفى القوات المسلحة	٩٢٠

رقم الخريطة الموقع بها المبنى	مستوى المبنى	رقم العوايد	اسم المالك الحالي	رقم الصفحة	عنوان المبنى	نوع / اسم المبنى	كود المبنى
١٤	مستوى محلي	١٣٩٨ شياخة أبو النواتير	محمد جمال أحمد محمود وشركاه	٤٢٥	٤٢٥ جمال عبد الناصر	فيلا	٩٢٧
١٤	مستوى محلي	١٤٤٨/١١٨٠	ليندا جرا جودة	٤٩	٤٩ كفر عبده	فيلا	٩٢٨
١٤	مستوى محلي	١٤٤٧	أميل سليمان أنطوان والأنتستان ماري وماتيلدا سليمان أنطوان	٤٧	٧ كفر عبده	فيلا	٩٢٩
١٧	مستوى محلي	١٤٤٥ شياخة أبو النواتير	إبراهيم كامل محمد بصفته ولياً شرعياً على أولاده القصر	٤٣	٤٣ كفر عبده	فيلا	٩٣٠
١٤	مستوى محلي	١٤٤٦/١١٧٨	أرثين موتافيان	٤٥	٤٥ كفر عبده	فيلا	٩٣١
١٧	مستوى محلي	١٤٣٨ شياخة أبو النواتير	رجاء محمد	٣٣	٣٣ كفر عبده	فيلا	٩٣٢
١٧	مستوى محلي	١٤٣٧/١١٧٠	فريال سيد أحمد الزهار	٣١	٣١ كفر عبده	فيلا	٩٣٣
١٧	مستوى محلي	١١٤٢ شياخة أبو النواتير	علوية كريمة المرحوم محمد الديق	١٩	١٩ كفر عبده	فيلا	٩٣٥
١٦	مستوى المدينة	١٩٠٢ شياخة أبو النواتير	سمير عبد الرازق أبو الخير	٩	٩ كفر عبده	فيلا	٩٣٧

رقم الخريطة الموقع بها المبنى	مستوى المبنى	رقم العوايد	اسم المالك الحالي	رقم الصفحة	عنوان المبنى	نوع / اسم المبنى	كود المبنى
١٦	مستوى المدينة	١٠٩١ شياخة أبو النواتير	مصطفى عبد المنعم عبد الوهاب	٧	٧ كفر عبده / ١ معروف الرصافي	فيلا	٩٣٨
١٦	مستوى المدينة	١٠٩٠ شياخة أبو النواتير	عزيزة عز الدين محمد عاطف	٣	٣ معروف الرصافي	فيلا	٩٣٩
١٦	مستوى المدينة	١٠٨٩ شياخة أبو النواتير	زينب محمد مصطفى	٥	٥ معروف الرصافي	فيلا	٩٤٠
١٦	مستوى المدينة	١٠٨٨ شياخة أبو النواتير	أحمد رضا بن عبد الرحمن والسيدة أساس شفيق	١١	١١ معروف الرصافي	فيلا	٩٤١
١٦	مستوى المدينة	١٠٨٧ شياخة أبو النواتير	شركة مصر صباغى البيضا	١٣	١٣ معروف الرصافي	فيلا	٩٤٢
١٦	مستوى المدينة	١٠٨٦ شياخة أبو النواتير	السيد السيد عمر بسيونى بصفته ولياً على أولاده	١٩	١٩ معروف الرصافي	فيلا	٩٤٣
١٦	مستوى المدينة	١٠٨٥ شياخة أبو النواتير	هارى وفيق	٢٣	٢٣ معروف الرصافي	فيلا	٩٤٤
١٦	مستوى المدينة	١٠٨٤ شياخة أبو النواتير	العريف/ على على عامر	٢٥	٢٥ معروف الرصافي	فيلا	٩٤٥

رقم الخريطة الموقع بها المبنى	مستوى المبنى	رقم العوايد	اسم المالك الحالي	رقم الصفحة	عنوان المبنى	نوع / اسم المبنى	كود المبنى
١٦	مستوى المدينة	١٠٨٣ شياخة أبو النواتير	لطفى إبراهيم السيد رجب وشركاه	٢٧	٢٧ معروف الرصافي	فيلا	٩٤٦
١٦	مستوى محلي	١٦٢٠ شياخة أبو النواتير	ذوى كيللى خريستو	٥٣	٥٣ إبراهيم راجى	الاتحاد العام لنقابات عمال مصر	٩٤٧
١٦	مستوى محلي	١٧٧١ شياخة أبو النواتير	قوسطنطين كوراكيس	١٨	١٨ إسماعيل زكى «المصححة سابقاً»	فيلا	٩٤٩
١٦	مستوى المدينة	١٠٢١ شياخة أبو النواتير	مصطفى الطاهر محمد مصطفى القوبرى	١٠	١٠ معروف الرصافي	فيلا	٩٥٠
١٦	مستوى محلي	١١٠٠/٨٥٥	زهير إبراهيم على أرض الخير	٤٢	٤٢ حسن باشا طاهر	فيلا	٩٥١
١٣	مستوى المدينة	١٥٠١ شياخة أبو النواتير	جوزيف قرداحى	بدون	١٦ صادق الدربنى	قصر بندر ناجل / قرداحى	٩٥٧
١٦	مستوى محلي	١٥٠٣ و ١٥٠٤	(عوايد ١٥٠٤) مها أحمد أنور النجار وآخرين / (عوايد ١٥٠٣) الأميرة ماجدة وأمراء آخرين أولاد طلال بن عبد العزيز آل سعود	١٨	١٨ نوردين	سفارة (عدد ٢ مبنى)	٩٥٨

رقم الخريطة الموقع بها المبنى	مستوى المبنى	رقم العوايد	اسم المالك الحالي	رقم الصفحة	عنوان المبنى	نوع / اسم المبنى	كود المبنى
١٣	مستوى محلي	١٧٦٥	شركة قرطبة للتجارة والمقاولات على أرض محمد زكى عبد الرحمن بصفته ولياً شرعياً على أولاده القصر	١٥	١٥ أمير البحار محمود حمزة	فيلا	٩٦٢
١٣	مستوى محلي	١٧٤٥/١٤٠٩	سمير محمد عبد المنعم فهمي بصفته ولياً شرعياً على أولاده القصر	٢٢	٢٢ أمير البحار محمود حمزة	فيلا	٩٦٣
١٤	مستوى المدينة	١٤٥٣ شياخة أبو النواتير	عبد الحميد نور سباهي	٧	٧ مصطفى كامل	فيلا	٩٦٦
١٤	مستوى المدينة	١٤٤٩ شياخة أبو النواتير	مصطفى إسماعيل لاشين وشركاه	٤٥٣	٤٥٣ جمال عبد الناصر	عمارة	٩٦٨
١٦	مستوى المدينة	١٠٢٣ شياخة أبو النواتير	رشا وخالد أحمد فؤاد خليل بولاية والدهم	١٤	١٤ معروف الرصافي	فيلا	٩٧٠
١٣	مستوى المدينة	١٨٢١ شياخة أبو النواتير	صبرى جورجى عوض الله وشركاه	١٣	١٣ مصطفى كامل	نادى القضاة	٩٧١
١٤	مستوى محلي	١٤٠٠ شياخة أبو النواتير	محمد محمود رجب وشركاه	٤٤١	٤٤١ جمال عبد الناصر	عمارة	٩٩٠

رقم الخريطة الموقع بها المبنى	مستوى المبنى	رقم العوايد	اسم المالك الحالي	رقم الصفحة	عنوان المبنى	نوع / اسم المبنى	كود المبنى
١٧	مستوى محلي	١٤٠٥ شياخة أبو النواتير	محمد عاطف مصطفى	٣٤	٣٤ قرداحي	فيلا	٩٩٤
١٧	مستوى محلي	١٤٢٥	إبراهيم أدهم الدمرداش بصفته ولياً شرعياً على أولاده القصر	٢٦	٢٦ قرداحي	فيلا	٩٩٦
١٧	مستوى محلي	١٤٢٤ شياخة أبو النواتير	نعيمة رجب الحسيني	٢٤	٢٤ قرداحي	فيلا	٩٩٨
١٧	المستوى القومي	١٤٢٤ شياخة أبو النواتير	نعيمة رجب الحسيني	٢٤	٢٤ قرداحي	فيلا	٩٩٩
١٧	مستوى محلي	١٤٨٢ شياخة أبو النواتير	محمد عبد الفتاح وآخرين	٢٠	٢٠ قرداحي	فيلا	١٠٠٠
١٤	مستوى محلي	١٤٢٠/١١٥٤	محمد عبد الواحد سليمان بولاية والده عبد الواحد حسن سليمان وأمل عبد الواحد حسن سليمان	١٨	١٨ قرداحي	فيلا	١٠٠١

رقم الخريطة الموقع بها المبنى	مستوى المبنى	رقم العوايد	اسم المالك الحالي	رقم الصفحة	عنوان المبنى	نوع / اسم المبنى	كود المبنى
١٤	مستوى محلي	١٤١٠ شياخة أبو النواتير	الدكتور/ على توفيق على والسيدة/ عليّة عطية شمس الدين وعلوى على توفيق وعلا على توفيق وعزة على توفيق على	٤٤٣	٤٤٣ جمال عبد الناصر	عمارة	١٠٠٣
١٤	مستوى محلي	١٤٠١	روز إلبا جورج وشركاه	٧	٧ الإيمان	فيلا	١٠٠٤
١٤	مستوى محلي	١٤٠٧	محمد فرج عامر وشركاه	٩	٩ الإيمان	فيلا	١٠٠٥
١٤	مستوى محلي	١٤٠٣/١١٣٧	ليلي يعقوب عبد الكريم	١٢	١٢ الإيمان	فيلا	١٠٠٦
١٤	مستوى محلي	١٤٠٦/١١٤٠	رشاد عثمان	١٥	١٥ الإيمان	فيلا	١٠٠٧
١٤	مستوى محلي	١٤١٧/١١٥١	محسن حسن شفيق	١٢	١٢ قرداحي	فيلا	١٠٠٨
١٤	مستوى محلي	١٤٧٩	حكيمات وإسماعيل محمود أحمد وفاطمة على شحاتة	١٠	١٠ قرداحي	فيلا	١٠٠٩
١٤	مستوى المدينة	٨٢١ شياخة بولكلي	صبري توفيق جندي وشركاه	٤٥٢	٤٥٢ جمال عبد الناصر	عمارة بنتو	١٠١٥
١٦	مستوى المدينة	١٠٩٨ شياخة أبو النواتير	شركة شل	١٤	١٤ أبو العلا	فيلا	١٠١٦

رقم الخريطة الموقع بها المبنى	مستوى المبنى	رقم العوايد	اسم المالك الحالي	رقم الصفحة	عنوان المبنى	نوع / اسم المبنى	كود المبنى
١٦	مستوى المدينة	١٠٩٧ شياخة أبو النواتير	بنت يوسف دوريد	١٢	١٢ أبو العلا	فيلا	١٠١٧
١٦	مستوى المدينة	١٠٩٦ شياخة أبو النواتير	هارى روفيه	١٠	١٠ أبو العلا	فيلا	١٠١٨
١٦	مستوى المدينة	١٠٩٥ شياخة أبو النواتير	فايزة محمد عبد المنعم وشركاه	٨	٨ أبو العلا	فيلا	١٠١٩
١٦	مستوى المدينة	١٠٩٤ شياخة أبو النواتير	فاروق عبد الفتاح محمد رجب وشركاه	٦	٦ أبو العلا	فيلا	١٠٢٠
١٦	مستوى المدينة	١٠٩٣ شياخة أبو النواتير	هاريس روفيه	٤	٤ أبو العلا	فيلا	١٠٢١
١٢	مستوى المدينة	١٠٨٨ شياخة استيفانو	سعاد محمد محمد السبكي	٤	٤ إبراهيم العبانى	فيلا	١٠٢٦
١٢	مستوى المدينة	١٠٨٧ شياخة استيفانو	إنشراح محمد سالم الإمام	٢	٢ إبراهيم العبانى	فيلا	١٠٢٧
١٢	مستوى المدينة	١٠٨٢ شياخة استيفانو	منيرة محمد رفعت وآخرين	بدون	٥٦ طريق الجيش	قصر عزيزة فهمى	١٠٢٨

رقم الخريطة الموقع بها المبنى	مستوى المبنى	رقم العوايد	اسم المالك الحالي	رقم الصفحة	عنوان المبنى	نوع / اسم المبنى	كود المبنى
١٢	مستوى المدينة	١٠٨٣ شياخة استيفانو	ورثة/ محمود الديب	بدون	عبد السلام عارف - مظلوم	كلية الفنون الجميلة	١٠٢٩
١٢	مستوى المدينة	١٠٤٨ شياخة استيفانو	حكومة الجمهورية العربية المصرية	٣٤	٣٤ محمود الديب	قصر الصفا	١٠٣٠
١٢	مستوى محلي	١٤٨/١٤٠	نازلى عاكف فؤاد	٨	٨ محمود فرغلى	فيلا	١٠٣٢
١٢	مستوى المدينة	٩٥ شياخة شدرس	أنجا هانم وجيه حرم المرحوم إبراهيم حبشى وجيه باشا	٦٢٥	٦٢٥ جمال عبد الناصر	كلية الفنون الجميلة	١٠٣٣
١٢	مستوى محلي	١١٣ شياخة استيفانو	فتحى راغب ميخائيل	٣	٣ أمين يحيى	فيلا	١٠٣٤
١٢	مستوى محلي	٣٧٧ شياخة باكوس	وقف أحمد باشا يحيى	بدون	تقاطع جمال عبد الناصر وابراهيم العطار	جامع يحيى	١٠٣٥
١٢	مستوى المدينة	٣٧ شياخة استيفانو	أسعد أحمد عبد الملك	٣٦	٣٦ أحمد يحيى	قصر الثورة الجمهورية	١٠٣٦
١٢	مستوى المدينة	٦٥ شياخة استيفانو	نور الهدى عبد المنعم وشركاه	٢٩	٢٩ أحمد يحيى	فيلا	١٠٣٧

رقم الخريطة الموقع بها المبنى	مستوى المبنى	رقم العوايد	اسم المالك الحالي	رقم الصفحة	عنوان المبنى	نوع / اسم المبنى	كود المبنى
١٢	مستوى المدينة	٧٦ شياخة استيفانو	صلاح الدين محمد محمد الطويل	٢٨	٢٨ أحمد يحيى	فيلا	١٠٣٨
١٢	مستوى المدينة	٥٤ شياخة استيفانو	أملاك الحكومة المستردة	١٩	١٩ أحمد يحيى	فيلا المحافظ	١٠٤٠
١٢	مستوى المدينة	٥٢ شياخة استيفانو	أنجال شريف صبرى	١٥	١٥ أحمد يحيى	فيلتان	١٠٤١
١٢	مستوى محلى	٢٧	محمد على بيومى	١٣	١٣ أحمد يحيى	عمارة	١٠٤٢
١٢	مستوى محلى	٤١٤ شياخة باكوس	شركة الغاز	٥٨٩	٥٨٩ جمال عبد الناصر	النادى الرياضى الاجتماعى للعاملين بالكهرباء	١٠٤٥
١٢	مستوى محلى	٤٨٩ شياخة باكوس	الحكومة المصرية	٢٠	٢٠ رياض «محطة السوق سابقاً»	قصر الأمير جميل	١٠٤٦
١٢	مستوى المدينة	١٧٩ شياخة فلمنج	سفارة الجمهورية الاشتراكية السوفيتية	١٨	١٨ متفرع من محطة السوق	السفارة الروسية	١٠٤٧
١٣	مستوى محلى	٤٨٨	وزارة المعارف العمومية	٢٢	٢٢ محطة السوق	مدرسة مبارك الثانوية العسكرية	١٠٤٨
١٢	مستوى محلى	٤٠٢ شياخة باكوس	شركة الغاز	٧	٧ محطة السوق	قصر الأمير جميل للخدم	١٠٤٩
١٢	مستوى محلى	٧٧/٧٦	أملاك الحكومة المستردة	١٤	١٤ محطة شمس	فيلا	١٠٥٠

رقم الخريطة الموقع بها المبنى	مستوى المبنى	رقم العوايد	اسم المالك الحالي	رقم الصفحة	عنوان المبنى	نوع / اسم المبنى	كود المبنى
١٣	مستوى المدينة	٥٨٦ شياخة باكوس	أملاك الحكومة المستردة	بدون	داخل منطقة الإذاعة	كلية الفنون الجميلة (فيلا الأمير عمر طوسون)	١٠٥١
١٣	مستوى المدينة	٥٨٥ شياخة باكوس	أملاك الحكومة المستردة	بدون	شارع الإذاعة	الإذاعة والتلفزيون	١٠٥٢
١٤	مستوى المدينة	٩٤ شياخة بولكلي	سعدية على أحمد والياً شاغلة بواسطة رئاسة الجمهورية	٣٠	٣٠ رشدي	فيلا سيدناوي (استراحة رئاسة الجمهورية)	١٠٥٤
١٤	مستوى المدينة	١٠٧ شياخة بولكلي	الأمير عبد الله المبارك	٢٤	٢٤ سوريا	قصر العروبة	١٠٥٦
١٤	مستوى محلي	٢١٨ شياخة بولكلي	مسعود ومحمد وفاروق والسيد حسن	١٣	١٣ الدكتور موريسون	فيلا	١٠٥٧
١٤	مستوى محلي	١١١ شياخة بولكلي	أحمد زايد مصطفى وشركاه	١٥	١٥ الدكتور موريسون	فيلا	١٠٥٨
١٤	مستوى محلي	١١٢ شياخة بولكلي	أولاد أحمد السيد درويش	٢١	٢١ رشدي	قصر	١٠٥٩
١٤	مستوى محلي	١١٤ شياخة بولكلي	أحمد ومحمد حسن وعبد المجيد ومحمود وأولاد المرحوم	٧	٧ الشهيد سمير زادة (ألفريد ليان)	فيلا	١٠٦٠
١٤	مستوى المدينة	١١٤ شياخة بولكلي	أحمد ومحمد حسن وعبد الحميد أولاد المرحوم محمد محمد مصطفى	٧	٧ الشهيد سمير زادة	عمارة	١٠٦١
١٤	مستوى محلي	١٨٦ شياخة بولكلي	صبري عبد العزيز وآمال عطية	١١	١١ رشدي	فيلا	١٠٦٢
١٤	مستوى محلي	١٤٧ بولكلي	سامي واليزابث نور وشركاه	بدون	أمام ٦ رشدي	فيلا	١٠٦٣

رقم الخريطة الموقع بها المبنى	مستوى المبنى	رقم العوايد	اسم المالك الحالي	رقم الصفحة	عنوان المبنى	نوع / اسم المبنى	كود المبنى
١٤	مستوى المدينة	١٦٢ شياخة بولكلى	بنك مصر إسكترپور	١٢	١٢ سوريا	فيلا	١٠٦٧
١٤	مستوى المدينة	١٥٨ شياخة بولكلى	تيسير إبراهيم	١٥٨	١٥٨ أحمد شرقى	فيلا	١٠٦٨
١٤	مستوى محلى	١٨٠ بولكلى	وردة زيدان عبد السلام	٤	٤ رشدى	عمارة	١٠٧١
١٤	مستوى محلى	١٩٦ بولكلى	صوفيا حسن وشركاه	١٤	١٤ رشدى	مدرسة تيمور	١٠٧٤
١٤	مستوى محلى	٢٤٤ بولكلى	مستر برج داموريسون	١٠	١٢ و ١٠ القس ميخائيل أبادير	فيلتان	١٠٨٠
١٤	مستوى محلى	٤٢١ بولكلى	وليم موستاكى	١٥	١٥ عبد الحميد العبادى	المركز الأمريكى	١٠٨١
١٤	مستوى محلى	٢٠٥ بولكلى	سهام توفيق عبد الجواد وشركاه	١٦	١٦ الشهيد سمير زادة (ألفريد ليان)	فيلا	١٠٨٢
١٤	مستوى محلى	١٩١ بولكلى	مارى إسكندر	٩	٩ إبراهيم حلمى	عمارة	١٠٨٨
١٤	مستوى محلى	١٧٩ شياخة بولكلى	خاتون عازر اروى	٢	٢ رشدى	عمارة	١٠٩٠
١٤	مستوى محلى	١٧٤ بولكلى	أولاد تركة شالوم	١٧٤	١٧٤ أحمد شرقى	مدرسة رشدى الإعدادية بنين	١٠٩٢
١٤	مستوى محلى	٣١٨ شياخة بولكلى	محمود مصطفى محمد سعد مطاوع	١٢	١٢ إبراهيم حلمى	فيلا	١٠٩٧
١٤	مستوى محلى	٣٠٧ شياخة بولكلى	الحاج عبد السلام محمد رجب	١٥	١٥ مصطفى لطفى المنفلوطى	فيلا	١١٠٢
١٤	مستوى المدينة	٤٨٥ شياخة بولكلى	قازم مصطفى نور سباهى وأخوته	٢١٩	٢١٩ طريق الجيش	فيلا	١١٠٤
١٤	مستوى محلى	٢١٦ شياخة بولكلى	محمود صلاح الدين بسيونى سعيد	٢٢	٢٢ رشدى (تقاطع شارع د. موريسون)	فيلا	١١٠٥

رقم الخريطة الموقع بها المبنى	مستوى المبنى	رقم العوايد	اسم المالك الحالي	رقم الصفحة	عنوان المبنى	نوع / اسم المبنى	كود المبنى
١٦	مستوى محلي	١٠٢٧ شياخة أبو النواتير	راهبات الفرنسيسكان	١٦	١٦ معروف الرصافي	مدرسة الراهبات الفرنسيسكان	١١١٢
١٣	مستوى محلي	٧٠٢ شياخة بولكلي	جمعية إنشاء مسجد الهدايا	بدون	الهدايا ، الشهيد زيان عبد الحميد العبادي	مسجد الهدايا	١١١٤
١٤	مستوى محلي	٣٥٥ شياخة بولكلي	دير سانت كلير	١٦	١٦ عبد الرحمن شكري (فرنسيس سابقاً)	دير سانت كلار	١١١٧
١٦	مستوى محلي	١٠٢٧	راهبات الفرنسيسكان	٢٨	٢٨ معروف الرصافي	مدرسة كنيسة الراهبات الفرنسيسكان	١١١٨
١٤	مستوى المدينة	١٣٧ شياخة بولكلي	البنك المصري لتنمية الصادرات	١٦	١٦ سوريا	البنك المصري لتنمية الصادرات	١١١٩
١٢	مستوى المدينة	١٧٩ شياخة فلمنج	سفارة اتحاد الجمهوريات الاشتراكية بجمهورية مصر العربية	٥٥	٥٥ مصطفى أبو هيف وغرة وتاج الرؤساء	قنصلية روسيا	١١٢٣
١٣	مستوى محلي	٢١٨ شياخة فلمنج	السيدة ملك إبراهيم عبد العال	٤١	٤١ مصطفى أبو هيف	فيلا	١١٢٤
١٣	مستوى محلي	٢١٩ شياخة فلمنج	حكومية مويسرا الفيدرالية	٦	٦ مختار عبد الحليم خلاف	قنصلية سويسرا	١١٢٥
١٣	مستوى محلي	٧٧٩ شياخة فلمنج	كنيسة الروم الكاثوليك	٥٠	٥٠ مصطفى كامل	الكنيسة المارونية	١١٣٤
١٣	مستوى محلي	٨٦١ شياخة فلمنج	وزارة الأوقاف	٢	٢ ابن العباسي	مسجد القباني	١١٣٥
١٣	مستوى المدينة	١ شياخة باكوس	أحمد سالم	٦٩	٦٩ الفتح	مسجد أحمد شبانة	١١٣٦

رقم الخريطة الموقع بها المبنى	مستوى المبنى	رقم العوايد	اسم المالك الحالي	رقم الصفحة	عنوان المبنى	نوع / اسم المبنى	كود المبنى
١٣	مستوى محلي	٥٥٧ شياخة باكوس	كنيسة الأرض المقدسة	٧٦	٧٦ الفتح	كنيسة سان لوران	١١٣٧
١٣	مستوى محلي	٤٤٦ شياخة فلمنج	وقف الأقباط الأرثوذكس	٥٣٨	٥٣٨ جمال عبد الناصر	كنيسة الشهيد العظيم مارمينا العجائبي	١١٣٨
١٣	مستوى المدينة	٦٦٨ شياخة فلمنج	جمعية راهبات سان فان	٥٢٩	٥٢٩ جمال عبد الناصر	ملجأ ودير تيتو باشا	١١٣٩
١٣	مستوى المدينة	٦٨٤ شياخة بولكلي	الحكومة المصرية	٥٠٢	٥٠٢ جمال عبد الناصر	مقر الوزارة	١١٤٢
١٣	مستوى محلي	١٥٩١	الجمعية المصرية للصحة الإنجابية - تنظيم الأسرة	٦٩	٦٩ الطيار أحمد سعود أبو على	الجمعية المصرية للصحة الإنجابية	١١٤٣
١٢	مستوى محلي	٣٢٦ شياخة فلمنج	فاطمة عبد العزيز وآخرين	١٧	١٧ دياب	فيلا	١١٤٤
١٢	مستوى محلي	٣٣٤ شياخة فلمنج	ماتيلدة تشينو كينان	٨٧	٨٧ عبد السلام عارف	فيلا	١١٤٥
١٣	مستوى محلي	٨٥٦ شياخة فلمنج	مصطفى أسعد الدين أحمد راغب العلايلي	٥٤٦	٥٤٦ طريق الحرية	فيلا	١١٤٦
١٣	مستوى محلي	١٥٩٥	عبد الفتاح الطويل	٥٥	٥٥ مصطفى كامل	مبنى تابع لكلية التربية الرياضية بنات	١١٤٧
١٣	مستوى المدينة	٧١٦ شياخة فلمنج	جمعية نوتر دام دي سيون	١	١ غانم عبد الرحيم - إبراهيم فتحي عبد الحميد غنيم	مدرسة نوتر دام دي سيون	١١٤٩
١٢	مستوى محلي	٣٠٧ شياخة فلمنج	شاكر الحياط	٢٢	٢٢ مصطفى فهمي	كلية الفنون الجميلة	١١٥٠

رقم الخريطة الموقع بها المبنى	مستوى المبنى	رقم العوايد	اسم المالك الحالي	رقم الصفحة	عنوان المبنى	نوع / اسم المبنى	كود المبنى
١٣	مستوى محلي	٣٨٠ شياخة فلمنج	زكى فرج حنا	٥٥٤	٥٥٤ جمال عبد الناصر	مدرسة سامى البارودى	١١٥١
١٣	مستوى محلي	٨٩٧ شياخة بولكلى	وقف مدام سيما أرملة نجيب بك مقصود	٧	٧ الفتح	عمارة	١١٥٤
١٣	مستوى محلي	٧٧٩ شياخة فلمنج	كنيسة الروم الكاثوليك	١٣	١٣، ٩ الفتح	كنيسة الروم الكاثوليك	١١٥٥
١٣	مستوى محلي	٧٦٦/٨٠٦ شياخة فلمنج	يوسف البستاني وشركاه	٢٣	٢٣ الفتح	فيلا	١١٥٦
١٣	مستوى محلي	٨١٣	محمد فؤاد ومصطفى ومحمد إبراهيم وظاهر أولاد عبد السميع القرم	٦٨	٦٨ مصطفى كامل	عمارة	١١٦٦
١٣	مستوى محلي	١٤٧ شياخة الحمام	منى وهدى وشيرين صبحى إسماعيل عبد المنعم	٧٥	٧٥ مصطفى كامل	عمارة	١١٦٨
١٣	مستوى محلي	٨٥٧	ماهر حسن فراج	٥٥	٥٥ الفتح	فيلا	١١٧٥
١٢	مستوى محلي	٣٧٩ شياخة فلمنج	أولاد زخارى	٥٥٦	٥٥٦ جمال عبد الناصر	فيلا	١١٨٢
١٣	مستوى محلي	٤٤٧ شياخة فلمنج	وقف الأقباط الأرثوذكس	٥٣٦	٥٣٦ جمال عبد الناصر	عمارة	١١٨٦
١٣	مستوى محلي	٤٤٥ شياخة فلمنج	وقف الأقباط الأرثوذكس	٥٤٠	٥٤٠ جمال عبد الناصر	عمارة	١١٨٧
١٣	مستوى محلي	١٥٩٢/١٥٧١	بنك القاهرة	٦٧	٦٧ الطيار أحمد سعود	كلية التربية الرياضية بنات	١١٩٢

رقم الخريطة الموقع بها المبنى	مستوى المبنى	رقم العوايد	اسم المالك الحالي	رقم الصفحة	عنوان المبنى	نوع / اسم المبنى	كود المبنى
١٢	مستوى محلي	٣١١ شياخة فلمنج	زكى جاد خليل وشركاه	١٤	١٤ مصطفى فهمى	حضانة أكاديمية رعاية الطفل	١١٩٤
١٢	مستوى المدينة	٥٥٥ شياخة بولكلى	تريزا رياض عبد السيد وشركاه	٤	٤ مصطفى فهمى	عمارة	١١٩٧
١٢	مستوى محلي	٣٢٢ شياخة فلمنج	الست دولت حرم على فايق وشركاه	٧	٧ دياب	عمارة	١١٩٨
١٢	مستوى محلي	٣٢٣ شياخة فلمنج	رجاء وعنايات أحمد خليفة	١٠	١٠ دياب	فيلا	١٢٠٠
١٢	مستوى محلي	٣٣٦ شياخة فلمنج	عبد القادر خطاب وشركاه	١٨	١٨ دياب	فيلا	١٢٠٢
١٢	مستوى محلي	٣٣٥ شياخة فلمنج	نادية إسكندر بطرس وشركاه	٨٩	٨٩ عبد السلام عارف	فيلا	١٢٠٣
١٢	مستوى محلي	٣٣٢ شياخة فلمنج	محمود فهمى	٨٣	٨٣ عبد السلام عارف	فيلا	١٢٠٤
١٤	مستوى محلي	٦١٢ شياخة بولكلى	عزة وماريام وشهيرة وآخرين	٧٢	٧٢ مسجد الهدايا	فيلا عفيفى (تابع رئاسة الجمهورية)	١٢٠٨
١٤	مستوى محلي	٧٦٦ شياخة بولكلى	يوسف سموحة	٦٧	٦٧ مسجد الهدايا	فيلا سموحة (تابع رئاسة الجمهورية)	١٢٠٩
١٤	مستوى محلي	٧٦٥	يوسف سموحة	٦٣	٦٣ مسجد الهدايا	فيلا منوسى (تابع رئاسة الجمهورية)	١٢١٠
١٤	مستوى محلي	٥١٩ شياخة بولكلى	صالح الحكيم (وزارة الأوقاف)	١١	١١ عبد العزيز فهمى باشا	فيلا	١٢١٤
١٤	مستوى محلي	٥٢٠ شياخة بولكلى	أملاك الحكومة المستردة	٩	٩ عبد العزيز فهمى باشا	فيلا	١٢١٥

رقم الخريطة الموقع بها المبنى	مستوى المبنى	رقم العوايد	اسم المالك الحالي	رقم الصفحة	عنوان المبنى	نوع / اسم المبنى	كود المبنى
١٣	مستوى محلي	٢٨١ شياخة فلمنج	عبد الحميد ملوك	٤٢	٤٢ عبد السلام عارف	مستشفى الكتاركت الدولي	١٢٢٠
١٣	مستوى محلي	٢٨٢ شياخة فلمنج	عبد الحميد أحمد عبد الخليم	٣	٣ على فخرى	فيلا	١٢٢١
١٣	مستوى محلي	٢٨٣ شياخة فلمنج	أحمد محمد عبد المعبود وشركاه	٥٠	٥٠ مصطفى أبو هيف	فيلا	١٢٢٢
١٣	مستوى محلي	٢٧١ شياخة فلمنج	روز نجيب	٤٠	٤٠ عبد السلام عارف	فيلا	١٢٢٣
١٣	مستوى محلي	٢٧٢ شياخة فلمنج	علاء الدين السيد حسنين وشركاه	٣٨	٣٨ عبد السلام عارف	عمارة	١٢٢٤
١٣	مستوى محلي	٢٧٦ شياخة فلمنج	مشليني إسكندر عبد السيد	٤٢	٤٢ مصطفى أبو هيف	عمارة	١٢٢٥
١٣	مستوى محلي	٢٠٥/٢١٤ شياخة فلمنج	فهيم لطفى أبو الفضل وشركاه	٧	٧ تاج الرؤساء (أمام قنصلية روسيا)	فيلا	١٢٢٨
١٢	مستوى المدينة	١٦٠ شياخة فلمنج	السيد الحسين النسيب وشركاه	٧٥	٧٥ مصطفى أبو هيف	قصر الميرغني	١٢٣٣
١٢	مستوى محلي	١٥٧ شياخة فلمنج	مدام ماري البياروكرثا بنللي	٧٠	٧٠ مصطفى أبو هيف	فيلا	١٢٣٤
١٢	مستوى محلي	١٥٦ شياخة فلمنج	زينب عبد المعطى خليل قادوس	٧٢	٧٢ عبد السلام عارف	فيلا	١٢٣٥
١٢	مستوى محلي	١٥٥ شياخة فلمنج	درويش مصطفى على حسن وشركاه	٧٦	٧٦ عبد السلام عارف	فيلا	١٢٣٦
١٢	مستوى محلي	١٥٤ شياخة فلمنج	جوقدار محمد أحمد وشركاه	٨٠	٨٠ عبد السلام عارف	عمارة	١٢٣٨
١٢	مستوى محلي	٨١ شياخة فلمنج	عبد العزيز السيد إسماعيل	٢	٢ مصطفى ماهر باشا	فيلا	١٢٤١
١٤	مستوى المدينة	٥٧٧ شياخة بولكلي	الكنيسة الإنجيلية	٤	٤ الكنيسة الأنجليكية	كنيسة كل القديسين الإنجيلية	١٢٩٧

رقم الخريطة الموقع بها المبنى	مستوى المبنى	رقم العوايد	اسم المالك الحالي	رقم الصفحة	عنوان المبنى	نوع / اسم المبنى	كود المبنى
١٦	مستوى المدينة	١١٠٥ شياخة أبو النواتير	الحكومة البريطانية	بدون	شارع مينا	القنصلية البريطانية ومنزل القنصل	١٢٩٩
١٦	مستوى المدينة	١١٣٣ شياخة أبو النواتير	مصطفى الطاهر محمد	١١	١١ مينا	فيلا	١٣٠٢
١٩	مستوى محلي	١٦٩١	الإدارة المركزية لاختبارات الغزل والتيلة	٣٠	٣٠ متفرع من زكى رجب	الهيئة المصرية للتحكيم واختبارات القطن	١٣٨٠
١٩	مستوى محلي	١٠٨٩ شياخة عزبة سعد	جمعية على بن أبى طالب	٢٢	٢٢ فوزى معاز و١٢٣ ألبرت الأول	جامع على بن أبى طالب	١٣٨١
١٤	مستوى محلي	٣٠٩ شياخة بولكلى	إيزابيل رزيد	٩	٩ مصطفى لطفى المنفلوطى	شركة طيبة للمشروعات والتنمية	١٣٩١
١٧	مستوى المدينة	١٩٠٧ شياخة سيدى جابر	مصلحة السكة الحديد	بدون	جمال عبد الناصر	محطة سكة حديد سيدى جابر	١٤٢٥
١٧	مستوى المدينة	٤١٠ شياخة أبو النواتير	أحمد أحمد محمد قاسم وآخرين	٤٠٢	٤٠٢ جمال عبد الناصر	فيلا	١٤٢٧
١٧	مستوى المدينة	١١٥٧ شياخة أبو النواتير	حكومة الولايات المتحدة الأمريكية	بدون	شارع جيسوب	فيلا	١٤٢٨

رقم الخريطة الموقع بها المبنى	مستوى المبنى	رقم العوايد	اسم المالك الحالي	رقم الصفحة	عنوان المبنى	نوع / اسم المبنى	كود المبنى
١٦	مستوى المدينة	١١٢٤ شياخة أبو النواتير	السيد إبراهيم زبادى	١٢	١٢ كفر عبده	عمارة	١٤٢٩
١٧	مستوى محلى	٦٨٦	محمد رجب	١٧٣	١٧٣ فيكتور عمانويل	مدرسة الريادة	١٤٣٠
١٧	مستوى محلى	٧٢٢ شياخة أبو النواتير	شالدور غرغور بيان	١٢	١٢ عبد القادر رجب	فيلا	١٤٣١
١٧	مستوى محلى	١١٤٩	محمد جمال الدين عزب وشركاه	٢٩	٢٩ جيسوب	فيلا	١٤٣٢
١٧	مستوى محلى	١٣٦٧ شياخة أبو النواتير	فاطمة أحمد الطويل وآخرين	٤٠١	٤٠١ جمال عبد الناصر	عمارة	١٤٣٣
١٦	مستوى محلى	٩٨٢/٧٣٩	أجلايا زوجة لويس بلاد بنت جيبه كازرل نيولا وشركاه	٤	٤ السكة الحديد	عمارة	١٤٣٤
١٧	مستوى محلى	١٢١٦/٩٦٥	حسام محمد عاطف محمد سلام	٢٥	٢٥ محمد درويش الديب - الإسماعيلية سابقاً	عمارة	١٤٣٥
١٦	مستوى المدينة	١١٠٢ شياخة أبو النواتير	محمد محمد زهران	١٣	١٣ كفر عبده	فيلا	١٤٣٧
١٣	مستوى المدينة	٨٥٤ شياخة بولكلى	بنك مصر فرع إيزيس	٤٦٣	٤٦٣ جمال عبد الناصر	بنك مصر	١٤٣٩

رقم الخريطة الموقع بها المبنى	مستوى المبنى	رقم العوايد	اسم المالك الحالي	رقم الصفحة	عنوان المبنى	نوع / اسم المبنى	كود المبنى
١٣	مستوى المدينة	٨٥٥ شياخة بولكلى	سيكنة عبد الباقي وشركاه	بدون	١٤ - ١٦ مصطفى كامل	فيلتان	١٤٤٠
١٦	مستوى محلى	١١٣٥/٨٨٨	معهد تكنولوجيا المعلومات - وزارة الاتصالات	٥	٥ مينا	فيلا	١٤٤٢
١٧	مستوى محلى	١١٣٩ شياخة أبو النواتير	فؤاد وفايقة محمد عوض	١٥	١٥ مكرر كفر عبده	عمارة فؤاد عوض	١٤٤٣
١٣	مستوى محلى	١٨٢٠/١٢٥٨	سيف النصر	٣	٣ إبراهيم راجى	فيلا	١٤٤٤
١٦	مستوى محلى	١٥١٨/١٤٤٦	هشام حسين زكى وشركاه	١٤	١٤ مينا	فيلا	١٤٤٥
١٣	مستوى محلى	١٨١٩ شياخة أبو النواتير	محمد الجندى	٣٦	٣٦ وينجت «محمد فريد سابقاً»	فيلا	١٤٤٦
١٣	مستوى محلى	١٦٨٩ شياخة أبو النواتير	عبد الرازق أمين أحمد	٤٠	٤٠ محمد فريد	فيلا	١٤٤٧
١٣	مستوى محلى	١٨٢٣/١٢٣٨	اللواء حازم محرم	٤٢	٤٢ محمد فريد «وينجت سابقاً»	فيلا	١٤٤٨
١٣	مستوى محلى	١٦٨٧ شياخة أبو النواتير	عدلى توفيق ميخائيل وشركاه	١٧	١٧ المصححة	فيلا	١٤٤٩

رقم الخريطة الموقع بها المبنى	مستوى المبنى	رقم العوايد	اسم المالك الحالي	رقم الصفحة	عنوان المبنى	نوع / اسم المبنى	كود المبنى
١٣	مستوى محلي	١٧٧١	وزارة المالية - الهيئة القومية للتأمين	١٤	١٨٠، ١٦٠، ١٤ إسماعيل زكي «المصحة سابقاً»	فيلا	١٤٥١
١٣	مستوى محلي	١٩٩٤	هدير أبورك	٤٣	٤٣ فؤاد إبراهيم جرجس	فيلا	١٤٥٢
١٣	مستوى محلي	٢٠٠٢/١٩٠١	جان جوزيف إميل وفيكتور فيليب جان	٢٩	٢٩ لافيزون	فيلا	١٤٥٣
١٤	مستوى محلي	٥٩٩ شياخة بولكلى	غادة محمد يسرى موسى	٧	٧ الكنيسة الإنجليزية	عمارة	١٤٥٧
١٤	مستوى محلي	١٥١ شياخة بولكلى	محمود سامى محمد وشركاه	٥	٥ رشدى	عمارة	١٤٥٨
١٤	مستوى محلي	٢١٨ شياخة بولكلى	محمد أبو المكارم السيد وشركاه	٢٦	٢٦ د / موريسون	القنصلية التشيكية (ملحق تجارى)	١٤٥٩
١٣	مستوى المدينة	٦٩٦ شياخة فلمنج	محمد أديب السرقبى	٥٣٧	٥٣٧ جمال عبد الناصر	فيلا	١٤٦١
١٣	مستوى محلي	٨٥٩ شياخة فلمنج	ورثة / محمد عوض	٦	٦ مسجد القبانى متفرع من مصطفى كامل	مبرة محمد عوض	١٤٦٣
١٤	مستوى محلي	٧٧٥ شياخة بولكلى	محمد عبد الفتاح رجب	بدون	طريق الجيش	فيلا	١٤٦٥
١٢	مستوى المدينة	١٣٠ شياخة شدس	أوفاريا سالم وسلفيو وإيلي جانيت	٦	٦ محمود رشدى	مدرسة جناكليس	١٤٦٩
١٣	مستوى محلي	٥٩٥ شياخة باكوس	مدرسة سانت تريز أى راهبات النجرشيا التابعة لإرسالية أفريقيا الوسطى	٨٠	٨٠ علوى	دير راهبات سانت كلير	١٤٧٠
١٧	مستوى محلي	١٤٤١ شياخة أبو النواتير	محمد فؤاد محمد عوض	٣٧	٣٧ (أ) متفرع من كفر عبده / خلف ٣٥ كفر عبده	فيلا	١٤٨٨

رقم الخريطة الموقع بها المبنى	مستوى المبنى	رقم العوايد	اسم المالك الحالي	رقم الصفحة	عنوان المبنى	نوع / اسم المبنى	كود المبنى
١٧	مستوى محلي	٧٢ شياخة أبو النواتير	باهرة عبد المطلب حمودة	٢	٢ ابن شعبة (تقاطع المشير أحمد إسماعيل)	عمارة	١٨٤٥
١٦	مستوى محلي	٩٨٦	رشاد عثمان	٨	٨ خليل المصرى	فيلا	١٨٦٢
١٦	مستوى محلي	٩٨٠ / ٧٣٧	نعمة مصطفى رشيد	٧٢	٧٢ سكينه بنت الحسين « عبد الوهاب سابقاً »	فيلا	١٨٦٣
١٧	مستوى محلي	١٢٤٣	جماعة المائر سيايفين ويمثلها الأب مسروب الريم ، مدام اراكس	٤١	٤١ مسجد مصطفى كامل « خليل الخياط سابقاً »	فيلا	١٨٦٤
١٦	مستوى محلي	٩٤٤ شياخة أبو النواتير	سمير دغيغدى عبد الغنى	١٣	١٣ عبد المنعم رياض	فيلا	١٨٦٧
١٧	مستوى محلي	٩٧٩ شياخة أبو النواتير	عايدة قسطنطين خردتيوس	٧٠	٧٠ عبد الوهاب	فيلا	١٨٦٨
١٧	مستوى محلي	٧٧٣ شياخة أبو النواتير	هانى وجيهان روبر كامل	١٥	١٥ مكرر شارع على باشا ذو الفقار	فيلا	١٨٦٩
١٧	مستوى محلي	١٤٤٣ شياخة أبو النواتير	صفية محمود فهمى النقراشى	٣٩	٣٩ متفرع من كفر عبده	فيلا	١٨٧٣

رقم الخريطة الموقع بها المبنى	مستوى المبنى	رقم العوايد	اسم المالك الحالي	رقم الصفحة	عنوان المبنى	نوع / اسم المبنى	كود المبنى
١٧	مستوى محلي	١٤٣٦/١١٧٥	أحمد رشيد مصطفى بصفته ولياً شرعياً على كريمته	٢٩	٢٩ متفرع من كفر عبده	فيلا	١٨٧٤
١٧	مستوى محلي	١٤٣٥ شياخة أبو النواتير	نيفين سامي أحمد الرشيدى	٢٧	٢٧ متفرع من كفر عبده	فيلا	١٨٧٥
١٦	مستوى محلي	١٤٣٤	شركة الشرق للتأمين	٧	٧ مينا	دار السلام للمسنين	١٨٧٦
١٧	مستوى محلي	١٤٠١ شياخة أبو النواتير	ورثة إستيليو كيرياكو وآخرين	٣٣	٣٣ الإيمان	عمارة	١٨٧٧
١٣	مستوى محلي	١٧٤٧/١٤١١	ليليان مارياتريز روبيير	١٣	١٣ صادق الدريني	فيلا	١٨٧٩
١٣	مستوى محلي	١٧٤٦	نهى محمد جمال الدين ، مصطفى حسن فتحى بصفته ولياً طبيعياً على بناته القصر يسرا ونهلة وهالة	١٧	١٧ صادق الدريني	فيلا	١٨٨٠
١٣	مستوى محلي	١٧٥٣ شياخة أبو النواتير	ورثة جوزلى يورشولة وهم أنجيليا نيفو لا يوزفيتش وابنه انطوان يورشولة	١٢	١٢ أمير البحار محمود حمزة	فيلا	١٨٨٢

رقم الخريطة الموقع بها المبنى	مستوى المبنى	رقم العوايد	اسم المالك الحالي	رقم الصفحة	عنوان المبنى	نوع / اسم المبنى	كود المبنى
١٣	مستوى محلي	١٩٨٢	جيد ويبلجريني	٥٣	٥٣ محمد فريد وينجت	فيلا	١٨٨٥
١٣	مستوى محلي	١٦٠٥/١٤٩٧	عنايات الناظوري	٢٤	٢٤ محمد فريد وينجت	عمارة	١٨٨٦
١٦	مستوى محلي	١٦٠٣ شياخة أبو النواتير	محمد حماد مخلوف	١٨	١٨ محمد فريد وينجت	مدرسة بولكلي الابتدائية	١٨٨٧
١٦	مستوى محلي	٢٠٤٤/١٩٣٦	هاني محمد الشابوري	١٥	١٥ محمد فريد وينجت	فيلا	١٨٨٨
١٣	مستوى محلي	١٨١٣	ماري وجليبرت وأنجيل بنات يوزفيتش	٢	٢ إسماعيل زكي أحمد «المصحة»	فيلا	١٨٩١
١٣	مستوى محلي	١٨١٢ شياخة أبو النواتير	بول رنيهاوثر	١	٣ ، ١ إسماعيل زكي أحمد «المصحة»	فيلا	١٨٩٢
١٣	مستوى محلي	١٧٧٣	علي السيد أبو زايد وإبراهيم محمد محمد	١٤	١٤ إسماعيل زكي (المصحة سابقاً)	فيلا	١٨٩٤
١٧	مستوى محلي	١٣٥٣ شياخة أبو النواتير	مديحة السيد علي الشربيني وآخرين	٤١١	٤١١ جمال عبد الناصر تقاطع شارع محمد درويش الديب متفرع من شارع الحرية	عمارة	١٨٩٦
١٣	مستوى محلي	٣٩٩ شياخة بولكلي	إدارة النقل العام	بدون	محطة ترام إيزيس «رشدى»	محطة ترام إيزيس	١٨٩٨

رقم الخريطة الموقع بها المبنى	مستوى المبنى	رقم العوايد	اسم المالك الحالي	رقم الصفحة	عنوان المبنى	نوع / اسم المبنى	كود المبنى
١٤	مستوى المدينة	١٧٣ شياخة فلمنج	محمد طارق عبد الوهاب ومايسة ومها	١٩	١٩ مصطفى أبرهيف	فيلا	١٩١٥
١٤	مستوى محلي	٦١٢ شياخة بولكلي	عزة ، ماريام ، شهيرة ، هالة ، إبراهيم ، أمين أولاد موريس رزق	٧٢	٧٢ مسجد الهدايا	مبنى ملحق بفيلا عفيفي	١٩١٧
١٢	مستوى محلي	٦١ شياخة فلمنج	الست رقية الشهيرة بهانم أحمد فرغلي	٤١	٤١ إسماعيل الحبروك	فيلا	١٩١٩
١٢	مستوى محلي	٦٨ شياخة فلمنج	دولت ، عنايات ، فتحية بنات عبد الله الباري	٥	٥ و ٧ الإدريسي	فيلا	١٩٢٠
١٣	مستوى محلي	٤٥٥ شياخة فلمنج	محمد فريد أحمد عشماوي وشركاه	٥٥	٥٥ عبد السلام عارف	فيلا	١٩٢٣
١٣	مستوى محلي	٢٩٥ شياخة فلمنج	كريمة إبراهيم محمد	٦٠	٦٠ عبد السلام عارف	فيلا	١٩٢٤
١٣	مستوى محلي	١٩٨٠ شياخة الحمام	بنك ناصر الاجتماعي إدارة التركات الشاغرة	٧٤	٧٤ فؤاد جرجس	فيلا	١٩٢٧
١٣	مستوى محلي	٢٠٥١ شياخة الحمام	محمد شحاتة علي	٧٢	٧٢ لافيزون «فؤاد إبراهيم سابقاً»	فيلا	١٩٢٨
١٣	مستوى محلي	١٩٥٧ شياخة الحمام	عبد الرازق محمد كامل الرافعي وأخوته	٧٣	٧٣ لافيزون «فؤاد إبراهيم سابقاً»	فيلا	١٩٢٩
١٣	مستوى محلي	١٩٦٨ شياخة الحمام	سامية بشارة وآخرين	١٢٥	١٢٥ لافيزون «فؤاد إبراهيم سابقاً»	فيلا	١٩٣٠

رقم الخريطة الموقع بها المبنى	مستوى المبنى	رقم العوايد	اسم المالك الحالي	رقم الصفحة	عنوان المبنى	نوع / اسم المبنى	كود المبنى
١٣	مستوى محلي	٦٥٠ شياخة باكوس	محمد على عبد الجواد زويل وأخوته	١٧	١٧ زهران رشدي	فيلا	١٩٥٠
١٢	مستوى محلي	٦٧٠ شياخة باكوس	الحاج طاهر سباهي	٨	٨ الإذاعة	عمارة	١٩٥١
١٢	مستوى محلي	٦٧١ شياخة باكوس	الحاج طاهر سباهي	١	١ الإذاعة	فيلا	١٩٥٢
١٢	مستوى محلي	٦٧٢ شياخة باكوس	الحاج طاهر سباهي	٢	٢ الإذاعة (داخل حسين خليل)	فيلا	١٩٥٣
١٢	مستوى محلي	٥٨٦ شياخة باكوس	أملاك الحكومة المستردة	٣	٣ الإذاعة	فيلا	١٩٥٤
١٢	مستوى محلي	٥٨٥ شياخة باكوس	أملاك الحكومة المستردة	٤	الإذاعة	فيلا	١٩٥٥
١٢	مستوى محلي	٣٧٦ شياخة باكوس	فؤاد محمد صبحي	١٦	١٦ إبراهيم العطار	فيلا	١٩٥٧
١٢	مستوى محلي	٢٢٧ شياخة صفر	على أحمد على قاسم	١٧	١٧ مصطفى عبد الرازق	فيلا	١٩٦٠
١٢	مستوى محلي	١٤٠ شياخة شدس	رمسيس بهنام يسطس وشركاه	٣	٣ الفتح	فيلا	١٩٦٢
١٢	مستوى محلي	١٧٠ شياخة استفانو	إسماعيل عبد الحميد ماضي بصفته ولياً شرعياً على أولاد القصر هشام وهويدا	٨	٨ أحمد محمد الأدهم	فيلا	١٩٦٤
١٢	مستوى محلي	١١٧٤	جمعية المرسلين الأمريكان	بدون	محطة شدس الاسحاق	مدرسة الأمريكان	١٩٦٥
١٢	مستوى محلي	٨٠ شياخة استفانو	أحمد محمد محمد مصطفى بصفته ولياً شرعياً على أولاده	٦٠٦	٦٠٦ جمال عبد الناصر	فيلا	١٩٦٦

رقم الخريطة الموقع بها المبنى	مستوى المبنى	رقم العوايد	اسم المالك الحالي	رقم الصفحة	عنوان المبنى	نوع / اسم المبنى	كود المبنى
١٣	مستوى محلي	٣٩٧ شياخة فلمنج	الشركة القابضة للتجارة - شركة مصر للاستيراد والتصدير	٥٤٦	٥٤٦ طريق الحرية	فيلا	١٩٦٧
١٢	مستوى محلي	٣٤/٣٣	ليزا عبد الله شديد	١٢	١٢ أحمد باشا يحيى	فيلا	١٩٧٣
١٢	مستوى محلي	٣٥	مهاب إبراهيم على ذكى وشركاه	١٤	١٤ أحمد باشا يحيى	فيلا	١٩٧٤
١٢	مستوى محلي	٥٥/٥٣	سبيل نصار كريم بشرى حنا	٢٠	٢٠ أحمد باشا يحيى	فيلا	١٩٧٥
١٢	مستوى محلي	٥٦ شياخة استفانو	فاروق عبد العظيم راشد	٢٦	٢٦ أحمد باشا يحيى	فيلا	١٩٧٦
١٢	مستوى محلي	٣٨٩/٣٦٦	أمنية نزهت عمر جمال وآخرين	٧	٧ إبراهيم نصير	عمارة	١٩٧٨
١٢	مستوى محلي	٧٩ شياخة استفانو	إبراهيم السيد إبراهيم ، محمد إبراهيم الزرقانى ، أحمد مصطفى الزرقانى ، إقبال عبد الرحمن الزرقانى	٤	٤ أمين يحيى	فيلا	١٩٧٩
١٢	مستوى محلي	١٠٥٣ شياخة استفانو	منصور قلادة أنطوان	٣٨٩	٣٨٩ الجيش	فيلا	١٩٨٠
١٢	مستوى محلي	١٠٣٤ شياخة استفانو	جمال عبد الفتاح عبد الصمد	١٤٢	١٤٢ عبد السلام عارف	فيلا	١٩٨٣

رقم الخريطة الموقع بها المبنى	مستوى المبنى	رقم العوايد	اسم المالك الحالي	رقم الصفحة	عنوان المبنى	نوع / اسم المبنى	كود المبنى
١٢	مستوى محلي	١٠٥ شياخة استفانو	الحاج إبراهيم مصطفى إسلام	٦٢٠	٦٢٢ - جمال عبد الناصر	فيلا	١٩٨٨
١٢	مستوى محلي	٣٦١ شياخة استفانو	صابر حسن على حجازي ، محمد محمود محمد أبو زيد	٣	٣ عزيز باشا الكحيل	فيلا	١٩٨٩
١٢	مستوى محلي	٢٢١ شياخة استفانو	فهيم وشعبان وبهية على محمد محمد قاسم ، عائشة أحمد محمد قاسم ، أحمد فؤاد على محمد قاسم ، حسن عرفة على محمد محمد قاسم	٦٥٦	٦٥٦ جمال عبد الناصر	عمارة	١٩٩١
١٢	مستوى محلي	٤٦٩/٤٣١	زينب هانم حرم المرحوم خليل حمادة	١٦	١٦ شعراوي	فيلا	١٩٩٦
١٢	مستوى محلي	٥٧٥/٥٣١	عمر حسين المراسي وزينب خليفة رمضان	١٧	١٧ شعراوي	فيلا	١٩٩٧
٩	مستوى محلي	٥٥٩	إبراهيم محمد حقي وآخرين	١٣	١٣ قصر اللؤلؤة أمام ٦ قصر اللؤلؤة	فيلا	١٩٩٩
٩	مستوى محلي	٨١٨ شياخة استفانو	شفيقة تادرس خياط	١٦	١٦ محمد عثمان	فيلا	٢٠٠٠

رقم الخريطة الموقع بها المبنى	مستوى المبنى	رقم العوايد	اسم المالك الحالي	رقم الصفحة	عنوان المبنى	نوع / اسم المبنى	كود المبنى
٩	مستوى محلي	٨٥٦ شياخة استفانو	الشركة العربية لأنابيب البترول - سوميد	٤٣١	٤٣١ طريق الجيش	الشركة العربية لأنابيب البترول - سوميد	٢٠٠٨
١٣	مستوى محلي	١٧١٥ شياخة أبو النواتير	ادوار معوض رزق	١٧	١٥ ، ١٧ ابن النديم	عمارة	٢٠٤٣
١٨	مستوى المدينة	٤٠٢ شياخة الإبراهيمية	نادى سبورتنج الرياضى	بدون	نادى سبورتنج	مدرجات السباق «نادى سبورتنج»	٢١١٠
١٧	مستوى المدينة	٤٠٢ شياخة الإبراهيمية	نادى سبورتنج الرياضى	بدون	نادى سبورتنج	مبنى الإدارة «نادى سبورتنج»	٢١١١
٢٠	مستوى المدينة	٤٠٢ شياخة الإبراهيمية	نادى سبورتنج الرياضى	بدون	نادى سبورتنج	مبنى الكلوب هوس «نادى سبورتنج»	٢١١٢
١٨	مستوى المدينة	٤٠٢ شياخة الإبراهيمية	نادى سبورتنج الرياضى	بدون	نادى سبورتنج	مبنى الجولف «نادى سبورتنج»	٢١١٣
١٧	مستوى المدينة	٦٤٥ شياخة عزة سعد	يوسف سموحة	بدون	نادى سموحة	مبنى الكلوب هوس ومدرجات السباق «نادى سموحة»	٢١١٤
١٧	مستوى المدينة	٦٤٦ شياخة عزة سعد	روزا عدس	بدون	نادى سموحة	مبنى الإدارة «نادى سموحة»	٢١١٥

رقم الخريطة الموقع بها المبنى	مستوى المبنى	رقم العوايد	اسم المالك الحالي	رقم الصفحة	عنوان المبنى	نوع / اسم المبنى	كود المبنى
غير موقع بالخرائط	أطراف المدينة	٥٠١٤ شياخة الحرية	شركة سباهي	بدون	شارع قنال المحمودية - السيوف	مبنى إدارة شركة سباهي	٢١٣٤
١٣	مستوى محلي	١٩٩٦ شياخة الحمام	فتحية السيد عبد الله	بدون	خلف ١١٠ لافيزون	فيلا	٤٠٠١
١٣	مستوى محلي	١٩٩٥ شياخة الحمام	شركة مالتى فارما للأدوية والكيماريات	بدون	خلف ١٠٦ شارع لافيزون	فيلا	٤٠٠٢
٩	مستوى محلي	٥٣٧ شياخة استفانو	نادية أحمد حسنى خير الله ، أحمد حسنى خير الله بصفته ولياً شرعياً على أولاده	٢	٢ هدى شعراوى	فيلا	٤٠٠٣
٨	مستوى محلي	٣٠٧ شياخة استفانو	عبد الحلیم يوسف وآخرون	٢	٢ أبو هيف	فيلا	٤٠٠٥
١٢	مستوى محلي	١٠٦٧ شياخة استفانو	على حلمى محمد يوسف ، حسن وفاروق وفريدة وآمال وزهيره وعلية على حلمى	١	١ شارع الفنان أحمد عثمان	عمارة	٤٠٠٨
١٢	مستوى محلي	١٠٦٥ شياخة استفانو	أملاك الدولة	٣٩	٣٩ محمود الديب	قصر عبود	٤٠٠٩

رقم الخريطة الموقع بها المبنى	مستوى المبنى	رقم العوايد	اسم المالك الحالي	رقم الصفحة	عنوان المبنى	نوع / اسم المبنى	كود المبنى
١٢	مستوى محلي	١٦٠ شياخة استفانو	كامل فرج حنا بصفته ولياً شرعياً على أولاده القصر	١٠	١٦٥ عبد السلام عارف	فيلا	٤٠١٦
١٦	مستوى محلي	٩٧٩ شياخة أبو النواتير	عايدة قسطنطين خرد تيوس	١	١ نوار - كفر عبده	فيلا	٤٠٢١
١٩	مستوى محلي	١٧٠٩ شياخة عزبة سعد	صلاح الدين عوض وآخرين	٣	٣ رمضان محمد عوض الله	فيلا	٤٠٢٦
١٩	مستوى محلي	١٥٧٠ شياخة عزبة سعد	العقيد محمد محمد أبو النور ود/ يحيى على شاهين ، حسن العطار	٣	٣ شارع غمرة ٢	فيلا	٤٠٢٧
١٩	مستوى محلي	١٥٧٢ شياخة عزبة سعد	عاطف محمد على الكتاوي	٤٣	٤٣ كمال الدين صلاح	فيلا	٤٠٢٨
١٤	مستوى محلي	١٣٩٩ شياخة أبو النواتير	وديع يازجي ومحمد عبد العزيز	٤٣٧	٤٣٧ جمال عبد الناصر	عمارة	٤٠٣٠
١٧	مستوى محلي	١٢٩٦ شياخة أبو النواتير	محمد عبد القادر السيد عبد السلام السيد رجب	٤٠	٤٠ أحمد عبد العزيز	عمارة	٤٠٣٥

رقم الخريطة الموقع بها المبنى	مستوى المبنى	رقم العوايد	اسم المالك الحالي	رقم الصفحة	عنوان المبنى	نوع / اسم المبنى	كود المبنى
١٧	مستوى محلي	٨٢٧ شياخة أبو النواتير	عبد العزيز أحمد عيسى	٣٠	٣ محمد صفوت	عمارة	٤٠٣٦
١٣	مستوى محلي	١٦٨٠ شياخة أبو النواتير	فايقة محمد عوض ، فؤاد محمد عوض	٢٨	٢٨ محمد فريد وينجت	فيلتان	٤٠٥٠
١٤	مستوى محلي	١٥٩ شياخة بولكلى	بهية سعيد سعد الحمصي ، سهيلة وعبد الله مصطفى طرطوشة ونجوى مصطفى طرطوشة	١٥٦	١٥٦ أحمد شرقى	فيلا	٥٠٠١
١٣	مستوى محلي	١٦٩٤ شياخة أبو النواتير	محمد فؤاد عوض	٢٦	٢٦ إسماعيل ذكى (المصحة سابقاً)	عمارة	٥٠٠٣
١٧	مستوى محلي	١٤٤١ شياخة أبو النواتير	فؤاد محمد عوض	٣٧	٣٩ كفر عبده	فيلا	٥٠٠٤
١٧	مستوى المدينة	٨٨٢ شياخة أبو النواتير	طارق طلعت مصطفى ، هانى طلعت مصطفى ، هشام طلعت مصطفى ، آمال محمد مختار وسحر طلعت مصطفى	٤٨	٤٨ ناصية خليل المصرى وسانت جينى	فيلا	٥٠١٠

المباني المرتبطة بشخصية تاريخية

كود المبنى	نوع / اسم المبنى	عنوان المبنى	رقم الصفحة	اسم المالك الحالي	رقم العوايد	مستوى المبنى	رقم الخريطة الموقع بها المبنى
٧٦٤	متحف محمود سعيد	٧ محمود باشا سعيد	بدون	ورثة المرحوم محمد سعيد	٢٥٥ شياخة استفانو	مستوى المدينة	١٢
١١٤١	مقر الحزب الوطني	٥٠٨ جمال عبد الناصر	٥٠٨	شركة التأمين الأهلية المصرية	٦١٢ شياخة فلمنج	مستوى محلي	١٣
١٤٦٢	منزل جمال عبد الناصر ومتحفه	١٢ قنواتي	بدون	محافظة الإسكندرية	٥٠ شياخة الحمام	المستوى القومي	١٣

المباني التي تمثل مزاراً سياحياً

كود المبنى	نوع / اسم المبنى	عنوان المبنى	رقم الصفحة	اسم المالك الحالي	رقم العوايد	مستوى المبنى	رقم الخريطة الموقع بها المبنى
١٠٣٩	قصر المجوهرات الملكية (قصر فاطمة الزهراء سابقاً)	١٧ أحمد يحيى	١٧	أملاك الحكومة المصرية	٥٣ شياخة استفانو	المستوى القومي	١٢
١٢٥٠	قصر أنطونياديس	حدائق أنطونياديس	بدون	مكتبة الإسكندرية	٣٥٩ شياخة عزبة سعد	مستوى المدينة	٢٣
١٢٩٨	المتحف البحري (قصر الأمير يوسف كمال)	١٩ عبد المعطي الغزالي	بدون	أملاك الحكومة المستردة	٤٦٣ شياخة بولكلى	مستوى المدينة	١٤

مبانى ومنشآت حى وسط

المباني ذات الطابع المعماري المميز

رقم الخريطة الموقع بها المبنى	مستوى المبنى	رقم العوايد	اسم المالك الحالي	رقم الصفحة	عنوان المبنى	نوع / اسم المبنى	كود المبنى
٢٥	مستوى محلي	٤٠٨	عبد المحسن رمضان شحاتة	١٨	١٨ الإسكندر الأكبر	عمارة	١
٢٥	مستوى المدينة	٤٠٨	الحاج رمضان شحاتة	١٦	١٦ الإسكندر الأكبر	عمارة	٢
٢٥	مستوى المدينة	٤٥٧	مجلس الصحة العمومية	بدون	ميدان الخالدين	المكتب الإقليمي لمنظمة الصحة العالمية (مركز سوزان مبارك)	٤
٢٥	مستوى محلي	٤٦٤	موريس بنين وجان بنينو صارت ملكًا إلى شركة مصر للتأمين وراشيل بنين	١٥	١٥ ميدان سعد زغلول	عمارة	٥
٢٥	مستوى المدينة	٤٦٦	حميدة صالح إبراهيم وشركاه	١٧	١٧ الإسكندر الأكبر	عمارة	٦
٢٥	مستوى المدينة	٣٧٠	فيكتوريا هاوس	١٩	١٩ كلية الطب	عمارة	٧
٢٥	مستوى المدينة	٤٦٨	الحاج عوض عوض التاجوري وشركاه	١	١ الدجلة	عمارة	٨
٢٥	مستوى المدينة	٤٧٤	قنصلية دولة إيطاليا	٢٥	٢٥ ميدان سعد زغلول	القنصلية الإيطالية	٩
٢٥	مستوى المدينة	٣٢٦	البرت ماتزفجر	١٦	١٦ ميدان سعد زغلول	فندق سيسل	١١
٢٥	مستوى محلي	٣٢١	أحمد محمد محمد مصطفى وشركاه	٨	٨ جمال الدين يس (المورى سابقًا)	عمارة	١٢

رقم الخريطة الموقع بها المبنى	مستوى المبنى	رقم العوايد	اسم المالك الخالى	رقم الصفحة	عنوان المبنى	نوع / اسم المبنى	كود المبنى
٢٥	مستوى محلى	٣١٩	عبد المجيد محمد مصطفى وأولاده	٢٤	٢٤ الغرفة التجارية	عمارة	١٣
٢٥	مستوى المدينة	٣٧٢	دولة بريطانيا	٣	الإسكندر الأكبر ، كلية الطب	جامعة الإسكندرية	٢٠
٢٥	مستوى محلى	٤٠٠	المستمرأوزالوميتى	١	١ الإسكندر الأكبر	نادى ضباط القوات المسلحة	٢١
٢٥	مستوى محلى	٣٩٩	محمد عبد الرحمن هيكل ، منى حبيب ديثرى	٢١	٢١ أمين فكرى	عمارة	٢٢
٢٥	مستوى المدينة	٣٠٧	شركة الإسكندرية التجارية «ش. م. م»	١	١ الدكتور أحمد عبد السلام	مؤسسة دار التحرير للطبع والنشر	٢٣
٢٥	مستوى المدينة	٣٠٩	بنك التجارة والتنمية	٣	٣ الدكتور أحمد عبد السلام	قصر فىنى	٢٤
٢٥	مستوى المدينة	٣١٠	نصر ميشيل ماركو وشركاه	٥	٥ الدكتور أحمد عبد السلام	عمارة	٢٥
٢٥	مستوى محلى	٢٨٩	شركة مصر للتأمين	٦٦	٦٦ جمال عبد الناصر	عمارة	٢٦
٢٥	مستوى المدينة	٢٨٨	شركة التوفير المصرية	٦٤	٦٤ جمال عبد الناصر	السفارة اللبنانية	٢٧
٢٥	مستوى محلى	٢٧٣	حكومة الولايات المتحدة الأمريكية	١	١ محمود مختار	عمارة	٢٨
٢٥	مستوى المدينة	٢٥١	فيتوريو جيانوتى واليا على بناته	٦٣	٦٣ جمال عبد الناصر	عمارة	٣١
٢٥	مستوى محلى	٢٦٠	هدى وهويدا وهناء وهالة ونادية أولاد أحمد إبراهيم حسن	٥٨	٥٨ جمال عبد الناصر	فيلا	٣٢
٢٥	مستوى المدينة	٢٦٠	أولاد أحمد إبراهيم وشركاؤهم	٥٤	٥٤ جمال عبد الناصر	عمارة	٣٣

رقم الخريطة الموقع بها المبنى	مستوى المبنى	رقم العوايد	اسم المالك الحالي	رقم الصفحة	عنوان المبنى	نوع / اسم المبنى	كود المبنى
٢٥	مستوى المدينة	٢٥٠	شركة مياه الإسكندرية	٦١	٦١ جمال عبد الناصر	الهيئة العامة لمراقبة المياه	٣٤
٢٥	مستوى المدينة	٢٤٣	شركة العقارات الشرقية المساهمة	٤	٤ ابن الصايغ	عمارة	٣٥
٢٥	مستوى المدينة	٢٤٤	شركة التأمين الأهلية	٢	٢ ابن الصايغ	عمارة	٣٦
٢٥	مستوى المدينة	٢٤٠	فاروق عباس مكى درويش	١٤	١٤ فوزى فهمى جندى (مارك انطوان سابقاً)	عمارة	٣٧
٢٥	مستوى المدينة	٢١٥	شركة التأمين الأهلية	٢	٢ محمد فتحى الخولى	عمارة	٣٨
٢٥	مستوى المدينة	١٥١	شركة الشرق للتأمين	٥٣	٥٣ جمال عبد الناصر	الشركة المصرية للمصايد	٣٩
٢٥	مستوى محلى	١٤٨	شركة التأمين الأهلية المصرية	٥١	٥١ جمال عبد الناصر	عمارة	٤٠
٢٥	مستوى المدينة	١٣٨	الشركة المتحدة للإسكان والتعمير	٤٩	٤٩ طريق الحرية	عمارة	٤١
٢٥	مستوى المدينة	١٣٩	الشركة المتحدة للإسكان والتعمير	٤٩	٤٩ سيدى الخياش - كوم الدكة	عمارة	٤٢
٢٥	مستوى المدينة	١٢٥	لاشين أبو الفتوح نصار ، إسماعيل أبو الفتوح نصار	٣٩	٣٩ جمال عبد الناصر	محل بستروودس	٤٣
٢٥	مستوى المدينة	١٣٦	جوزيف قرداحى	٢٢	٢٢ جمال عبد الناصر	عمارات	٤٥
٢٥	مستوى محلى	٦١	بلدية الإسكندرية	بدون	تقاطع سليمان يسرى وصفية زغلول	إدارة الدفاع المدنى والحريق	٥٠
٢٥	مستوى محلى	٤٩٥	شركة التأمين الأهلية المصرية	٥٢	٥٢ ميدان سعد زغلول	فندق ميتروبول ومطعم تريانون	٥٢

رقم الخريطة الموقع بها المبنى	مستوى المبنى	رقم العوايد	اسم المالك الحالي	رقم الصفحة	عنوان المبنى	نوع / اسم المبنى	كود المبنى
٢٥	مستوى المدينة	٣٣	أحمد أحمد فتح الله حسن	١٧	١٧ المهندس عبد الفتاح الحضري	عمارة	٥٣
٢٥	مستوى المدينة	٢٦٥	الغرفة التجارية المصرية	١	١ الغرفة التجارية	الغرفة التجارية	٥٤
٢٥	مستوى محلي	٢٣٦	الشركة المساهمة المصرية	٣٦	٣٦ سعد زغلول	عمارة	٥٥
٢٥	مستوى المدينة	١٨٥	وقف دير المرقسية	١٩	١٩ الكنيسة المرقسية	الكنيسة المرقسية	٥٦
٢٥	مستوى محلي	٧٥	الكونت جبرائيل دبانة	١٢	١٢ شارع الفلكي	عمارة	٥٧
٢٥	مستوى محلي	٧٦	وقف الكونت ميخائيل دبانة	١٠	١٠ الفلكي	عمارة	٥٨
٢٥	مستوى المدينة	٦٩	فاطمة محمد توفيق وشركاها	٧	٧ أديب - سعد زغلول	عمارة	٥٩
٢٥	مستوى محلي	٦٦	أملاك الحكومة المستردة	٥	٥ أديب	عمارة	٦٠
٢٥	مستوى محلي	٦٦	أملاك الحكومة المستردة	٣	٣ أديب	بنك الإسكندرية	٦١
٢٥	مستوى محلي	٦٦	أملاك الحكومة المستردة	٣	٣ أديب	عمارة	٦٢
٢٥	مستوى محلي	٥٦	جورجى منصور جرجس ولياً على مينا ومنصور	٢	٢ كنيسة دبانة	عمارة	٦٣
٢٥	مستوى محلي	٩	الشركة المتحدة للإسكان والتعمير	٥	٧ ، ٥ شريف	عمارة	٦٤
٢٥	مستوى محلي	٥١	الشركة المتحدة للإسكان والتعمير	٩	٩ صلاح سالم	عمارة	٦٥
٢٥	مستوى محلي	٥٣	الشركة المتحدة للإسكان والتعمير	١١	١١ صلاح سالم	عمارة	٦٦

رقم الخريطة الموقع بها المبنى	مستوى المبنى	رقم العوايد	اسم المالك الحالي	رقم الصفحة	عنوان المبنى	نوع / اسم المبنى	كود المبنى
٢٥	مستوى محلي	٥٥	الشركة المتحدة للإسكان والتعمير	١٥	١٥ صلاح سالم	عمارة	٦٧
٢٥	مستوى محلي	٥٩	المسيو جوزيف ديفنه براين	٨	٨ صلاح سالم	عمارة	٦٨
٢٥	مستوى محلي	٥٨	منام ماري لوجيه حككيان	٩	٩ سيزوستريس	عمارة	٦٩
٢٥	مستوى محلي	٢٥	شركة مصر للتأمين	١١	١١ سيزوستريس	عمارة	٧٠
٢٥	مستوى المدينة	١١١	عبد المجيد محمد محمد مصطفى وشركاه	١٨	١٨ طلعت حرب وسيزوستريس	البنك العثماني	٧١
٢٥	مستوى محلي	١١١	عبد المجيد محمد مصطفى وشركاه	٢٥	٢٥ طلعت حرب وسيزوستريس	بنك القاهرة	٧٢
٢٥	مستوى محلي	١١٣	روبير بولار	٢١	٢١ طلعت حرب	بنك الإسكندرية ، والبنك العربي المحدود	٧٣
٢٥	مستوى المدينة	٢٤	البنك الأهلي المصري	٢٤	٢٤ شريف	البنك الأهلي المصري	٧٥
٢٥	مستوى المدينة	٢٢	البنك الأهلي المصري	٢٦	٢٦ صلاح سالم	البنك الأهلي المصري	٧٦
٢٥	مستوى محلي	٣١	شركة النيل العقارية والتجارية	٢٣	٢٣ صلاح سالم	الصالون الأخضر - التصميم الداخلي	٧٧
٢٥	مستوى المدينة	١٢	البنك الأهلي المصري	٣٠	٣٠ ممر البنك الأهلي وشريف	البنك الأهلي المصري	٧٨
٢٥	مستوى المدينة	١٤	البنك المركزي المصري	٣	٣ ، ١٢ ممر خاص وطوسون	البنك المركزي المصري	٧٩
٢٥	مستوى محلي	١٩	أموال الحكومة المستردة	٢	٢ طوسون	عمارة وكالة طوسون	٨٠
٢٥	مستوى المدينة	١٦٦	بنك مصر	٩	٩ طلعت حرب	بنك مصر	٨١

رقم الخريطة الموقع بها المبنى	مستوى المبنى	رقم العوايد	اسم المالك الحالى	رقم الصفحة	عنوان المبنى	نوع / اسم المبنى	كود المبنى
٢٥	مستوى المدينة	١٤٨	البنك العقارى المصرى	١٣	١٣ طلعت حرب	البنك العقارى المصرى	٨٢
٢٥	مستوى محلى	١٤٩	البنك الأهلى المصرى	١١	١١ طلعت حرب	بورصة الإسكندرية	٨٣
٢٥	مستوى المدينة	١	الاتحاد الاشتراكى العربى (مؤسسة الأهرام)	١٠	١٠ جمال عبد الناصر	عمارة	٨٤
٢٥	مستوى المدينة	٨	شركة التأمين الأهلية	٢	٢ جمال عبد الناصر	عمارات	٨٥
٢٥	مستوى محلى	٦٧	الست لليس دى زغيب شركة الملاحة الإيطالية بطيركية الروم الكاثوليك وطائفة بنات الرحمة	٣٣	٣٣ صلاح سالم	عمارة	٨٧
٢٥	مستوى محلى	٣٥	ورثة الخواجة ادولف جرين ، كليان و جاك جرين ، اسكندر سامى أنيس غالى ، جوليان سامى ، وروين فنستا ، عبد المجيد محمد محمد مصطفى	٨	٨ أحمد عربى	عمارة	٨٨
٢٥	مستوى محلى	١٩	محمد محمود أبو النصر	٩	٩ أحمد عربى	وكالة	٨٩

رقم الخريطة الموقع بها المبنى	مستوى المبنى	رقم العوايد	اسم المالك الحالى	رقم الصفحة	عنوان المبنى	نوع / اسم المبنى	كود المبنى
٢٥	مستوى محلى	٢٠	شركة التأمين الأهلية المصرية	١٣	١٣ أحمد عربى	عمارة	٩٠
٢٥	مستوى محلى	٦٩	القنصلية اليونانية العامة	١٨	١٨ سيدى المتولى	الجمعية المصرية المتحدة للخدمات الاجتماعية الدولية للتجارة	١٠٤
٢٥	مستوى محلى	٧	الدكتور مصطفى على مصطفى الطاروطى بصفته ولياً شرعياً على كريمته القاصرتين وهما شهر زاد وأميرة والسيدة ثريا الطاروطى زوجة الدكتور مصطفى على مصطفى والسيد على مصطفى	١٠٣	١٠٣ مسجد العطارين	عمارة	١٠٧
٢٥	مستوى محلى	٦	وقف خيرى الأميرة نجوان (تتبع وزارة الأوقاف)	١٠١	١٠١ العطارين	عمارة	١٠٨
٢٥	مستوى المدينة	٥١	الجمعية اليونانية بالإسكندرية	٥	٧ ، ٥ الأسقفية	مجموعة الكنيسة اليونانية والبطريركية اليونانية وايفنجيليزموس والمباني السكنية التابعة للجمعية اليونانية	١٠٩

رقم الخريطة الموقع بها المبنى	مستوى المبنى	رقم العوايد	اسم المالك الحالى	رقم الصفحة	عنوان المبنى	نوع / اسم المبنى	كود المبنى
٢٥	مستوى المدينة	٦٩	أملاك الحكومة المستردة	١	١ جمال عبد الناصر	قصر ثقافة الحرية	١١٢
٢٥	مستوى محلى	٩٨	عطية منصور قلادة - نبيه منصور قلادة - مارى ليز وهيب - منصور قلادة	١٩	١٩ مرسى بدر	عمارة	١١٣
٢٩	مستوى محلى	١١٩	طارق أحمد رشدى ومها أحمد رشدى	٢٣	٢٣ سيدى المتولى	عمارة	١١٥
٢٩	مستوى محلى	١٤٥	السيدة فردوس رياض مرقص	٤	٤ النبى دانيال	عمارة	١١٧
٢٩	مستوى محلى	١٤٦	سعيد حسين نور	٥	٥ كنج عثمان	عمارة	١١٨
٢٩	مستوى محلى	٢٨٣/٢٨٢	الحكومة المصرية وزارة الاتصالات	بدون	محطة مصر - كنج عثمان	مبنى السنترال	١١٩
٢٩	المستوى القومى	من ١ إلى ٣٢	وزارة المواصلات	بدون	ميدان الشهداء	مبنى محطة مصر	١٣٠
٢٩	مستوى المدينة	١٥٣	الجمعية اليونانية	٦	٦ عمر بن الخطاب	مدرسة العطارين الإعدادية بنات	١٣٢
٢٩	مستوى محلى	٥٥	السيدة مصطفى شعبان الحضرى	٥٦	٥٦ جامع سلطان	الشركة الهندسية للتوريدات	١٣٣
٢٩	مستوى المدينة	٢٨٨	أحمد أمين حافظ طلحة	٦٧	٦٧ الهدايا	عمارة	١٣٤
٢٩	مستوى محلى	٢٤٢	الكنيسة المشيخية المتحدة الوطنية	٢	٢ الكنيسة الإنجيلية	الكنيسة الإنجيلية	١٣٧
٢٥	مستوى محلى	١٢٥	شركة التأمين الأهلية	٢٢	٢٢ جمال عبد الناصر	سينما رويال	١٤٠
٢٥	مستوى المدينة	١٢٦	مصطفى كمال سيد على الزناتى	٤١	٤١ طريق الحرية	سينما أمير	١٤١

رقم الخريطة الموقع بها المبنى	مستوى المبنى	رقم العوايد	اسم المالك الحالي	رقم الصفحة	عنوان المبنى	نوع / اسم المبنى	كود المبنى
٢٥	مستوى المدينة	١٦٨	شركة مترو جولدن	٣٣	صفية زغلول	سينما مترو	١٤٢
٢٥	مستوى المدينة	٤٦٩	شركة الشرق للتأمينات	٢١	٢١ الدجلة - طريق ٢٦ يوليو	محلات أتينيوس - التصميم الداخلي	١٤٣
٢٥	مستوى المدينة	١٤٨	شركة التأمين	٣٤	٣٤ جمال عبد الناصر	مدرسة توشكى (قصر الكونت زغيب)	١٤٤
٢٠	مستوى محلي	٤٣	أحمد محمد حسن منسى ، محمود أحمد جابر نصار	١٤	١٤ العريش	فيلا	٢٣٠
٢٠	مستوى محلي	١٧	بدوى بدوى بركات	١٧	١٧ فخر الدين على	فيلا	٢٣٢
٢٠	مستوى محلي	١٨	عزة ، هند أولاد / محمد عبد الحلیم	١٥	١٥ فخر الدين على	فيلا	٢٣٣
٢٠	مستوى محلي	٧٦	ثروت عبد الله أحمد عبد الله ومحمد عبد الله أحمد عبد الله وشريف وآمال عبد الله	٢٢٥	٢٢٥ طريق الحرية (تقاطع ش قيس)	عمارة	٢٥٥
٢٠	مستوى محلي	٧٤	سعدية محمد إسماعيل وسميرة محمد النجار	٢٢١	٢٢١ جمال عبد الناصر	عمارة	٢٥٦
٢٠	مستوى محلي	٤٥	حسين مدحت وشركاه	١٤	١٤ جلال الرومي	عمارة	٢٦٠

رقم الخريطة الموقع بها المبنى	مستوى المبنى	رقم العوايد	اسم المالك الحالي	رقم الصفحة	عنوان المبنى	نوع / اسم المبنى	كود المبنى
٢٠	مستوى محلي	٦٦	سامي أندراوس الشهير باندريه صليب وعادل أندي أندراوس الشهير باندريه صليب ونيلي أندراوس الشهير باندريه صليب	٢١٣	٢١٣ جمال عبد الناصر (بجوار موبيل)	عمارة	٢٦١
٢٠	مستوى محلي	٩٢٥	أحمد راغب العلايلي	١٠١	١٠١ عمر لطفى	مسجد عبد المنعم رياض	٢٦٧
٢٠	مستوى محلي	٩٢٤	همام محمد محمود	١٠٣	١٠٣ عمر لطفى	عمارة	٢٦٨
٢٠	مستوى محلي	١٣٠٠	بطريكية الأرمن الأرثوذكس بالإسكندرية	٤٦	٤٦ محفيس	مدرسة محفيس الإعدادية المهنية للبنات	٢٨٠
٢٠	مستوى محلي	٧٨٩	الطائفة الأرمنية	٧٩	٧٩ أحمد فؤاد نور	الكنيسة الإنجيلية الأرمنية	٢٨٥
٢٠	مستوى محلي	٧٨١	نيقولا كوليناراس بصفته ولياً طبيعياً على أولاده القصر وهم دسبنيا وماريا الشهيرة باريانا ومانولى	٦٩	٦٩ أحمد فؤاد نور	عمارة	٢٨٦
٢٠	مستوى محلي	٦٥٤	زبيدة بسيونى محمد	٦	٦ سوق شدية	فيلا	٢٩٩
٢٠	مستوى محلي	١١٤٥	السيد محمد السيد	٥	٥ سوق شدية	فيلا	٣٠٠
١٨	مستوى محلي	١٢٢٣	رزق الله يوسف طرابلس	١٩٥	١٩٥ بورسعيد	فيلا	٣٢٧

رقم الخريطة الموقع بها المبنى	مستوى المبنى	رقم العوايد	اسم المالك الحالي	رقم الصفحة	عنوان المبنى	نوع / اسم المبنى	كود المبنى
١٨	مستوى المدينة	١٢٠٣	العائلة المقدسة الراهبات الفرنسيكان	١٦١	١٦١ بورسعيد	كنيسة ومدرسة القلب المقدس	٣٣٧
١٨	مستوى محلي	١٢٥٦	جورجى بشارة كوكونجى	١٧٢	١٧٢ بورسعيد	عمارة	٣٣٩
٢٠	مستوى محلي	١١٨٦	حسين حسن أحمد وردة بصفته ولياً شرعياً عن أولاده محمد ٩ ط وأحمد ٩ ط ومنى ٦ ط	١٢٣	١٢٣ بورسعيد (تقاطع رمضان يوسف)	عمارة	٣٤١
٢٠	مستوى محلي	١٣٨٣	عزيزة سلامة مصطفى وشركاها	١١٢	١١٢ بورسعيد (تقاطع شارع الزنكلونى)	عمارة	٣٤٧
٢٠	مستوى محلي	١٤١٠	إبراهيم حسن شاهين	١٠٨	١٠٨ بورسعيد	عمارة	٣٤٩
٢٠	مستوى محلي	١٣٧١	مريم فرج موسى	٧٥	٧٥ بورسعيد وفاقوس	عمارة	٣٥٢
٢٠	مستوى محلي	١٣١٧	سامية هانم أبو الجبين	٤٩	٤٩ عمر لطفى	عمارة	٣٥٦
٢٠	مستوى محلي	١٠١٧	حازم محمد سعيد الخولى بصفته ولياً على ابنه محمد والسيدات حكمت وعنت وشوكت أولاد محمد سعيد الخولى ومحمد عصام الدين محمد سعيد الخولى	٧٨	٧٨ عمر لطفى	عمارة	٣٥٧

رقم الخريطة الموقع بها المبنى	مستوى المبنى	رقم العوايد	اسم المالك الحالي	رقم الصفحة	عنوان المبنى	نوع / اسم المبنى	كود المبنى
٢٠	مستوى محلي	٩٩٧	دولت على مصطفى إبراهيم	٩٠	٩٠ عمر لطفى	عمارة	٣٥٩
٢٠	مستوى محلي	١٠٤٤	بطيركية الأقباط الأرثوذكس	٥	٥ عباس الحلواني - ١١١ طيبة	كنيسة السيدة العنراء	٣٦٦
١٨	مستوى محلي	١٠٤١	زوجة نيقولا دميتري زيد ١٢ ط ونيقولا دميتري زيد ١٢ ط	١٠٣	١٠٣ طيبة	عمارة	٣٦٧
١٨	مستوى محلي	١٠٩٨	بطرس برثوم سلام ، إيلين غالى ، عايدة بطرس برثوم ، ليندا بطرس برثوم ، سوزى بطرس سلام ، عماد شنودة بطرس برثوم	١٢٠	١٢٠ طيبة	عمارة	٣٦٩
١٨	مستوى محلي	١٠٨٩	نبيل فوزى على ، عصام الدين فوزى على حسن ، عادل فوزى على حسن ، امثال محمد محمد حافظ ، حسين إبراهيم شاهين	١٣٢	١٣٢ طيبة	فيلا	٣٧١
١٨	مستوى محلي	٦٩٣	النادى الرياضى للجالية الأرمانية	١٢٤	١٢٤ عمر لطفى	كنيسة ماري جرجس	٣٨١

رقم الخريطة الموقع بها المبنى	مستوى المبنى	رقم العوايد	اسم المالك الحالي	رقم الصفحة	عنوان المبنى	نوع / اسم المبنى	كود المبنى
١٨	مستوى محلي	٩٦٣	النادي الرياضي للجالية الأرمانية	١٢٤	١٢٤ عمر لطفى	عمارة	٣٨٢
١٨	مستوى محلي	٩٤٠	بواليت نصرى ثوفى وحياة نصرى ثوفى	١٦٨	١٦٨ عمر لطفى	منظمة التحرير	٣٨٧
٢٨	مستوى محلي	٢٣٣٤	مسجد محمد عبده	بدون	قناة السويس	مسجد الإمام محمد عبده	٤٥٦
٢٨	مستوى محلي	١٧٠٣	وقف حسين محمد تابع وزارة الأوقاف	١	١ عثمان جلال والمحمودية	مسجد محرم بك (أنجا هانم)	٤٥٧
٢٨	مستوى محلي	٤٣٣	ورثة الشيخ عبد الحميد أحمد الشيخ ، عطيات ، نعمات ، عائشة عبد الحميد أحمد الشيخ	٦٩	٦٩ محرم بك والمنزلاوى والظاهر	مسجد أولاد الشيخ	٤٦٠
٢٩	مستوى محلي	٤٨٠	بطرخانة الأقباط الأرثوذكسية	بدون	٥ ، ٣ شارع الجامعة والراضى أمام كلية العلوم	كنيسة العذراء للأقباط الأرثوذكس	٤٨١
٢٨	مستوى محلي	١٧٠١	أحمد محمد مرسى على وعبد الحميد ومرسى وسعاد محمد مرسى على	٣٥٨	٣٥٨ ترعة المحمودية بحرى	عمارة	٤٩٤
٢٩	مستوى محلي	٤٣٠	محمد توفيق الجزائرلى ، محمد توفيق ، فتحية عطية ، رويدة وروحية أولاد محمد على	٦٣	٦٣ محرم بك والظاهر	مدرسة محرم بك الإعدادية بنات	٥٣٧

رقم الخريطة الموقع بها المبنى	مستوى المبنى	رقم العوايد	اسم المالك الحالي	رقم الصفحة	عنوان المبنى	نوع / اسم المبنى	كود المبنى
٢٨	مستوى محلي	٦٥٧	لجنة التأهيل المهني	٥١	٥١ نبيل الوقاد والرصافة	جمعية التأهيل المهني	٥٤١
٢٩	مستوى المدينة	١١٦٠	جمعية النهضة النوبية الخيرية الإسلامية	٧٥	٧٥ شجرة الدر	مدرسة النهضة النوبية الإعدادية بنين (مدرسة فؤاد الأول سابقاً)	٥٤٥
٢٩	مستوى المدينة	١٢١٥	جمعية النهضة النوبية	٨١	٨١ شجرة الدر	مدرسة النهضة النوبية الابتدائية الخاصة	٥٤٦
٢٩	مستوى المدينة	٤٩٩	وزارة التربية والتعليم	بدون	مسجد الحضري - محرم بك	كلية العلوم	٥٤٩
٢٩	مستوى المدينة	٢٠٤٨	ورثة المرحوم أحمد طلعت	٢٨	٢٨ كمال - ترعة المحمودية بحري	مدرسة أمين الرافعي المهنية (قصر أحمد طلعت)	٥٥٦
٢١	مستوى المدينة	٦١٤	مكتبة الإسكندرية	بدون	بورسعيد (أمام مجمع الكليات النظرية)	مركز المؤتمرات - مكتبة الإسكندرية	٥٥٩
٢٠	مستوى المدينة	١٧٨١	كلية سان مارك	١٠٨	١٠٨ بورسعيد ومحمد شفيق غربال والإسكندر الأكبر وسليم حسن	كلية سان مارك	٥٦٠
٢٠	مستوى المدينة	٤٩٥	جمعية يد الإحسان للأيتام سوريا	١٠٢	١٠٢ الإسكندر الأكبر	مدرسة الشاطبي الإعدادية المشتركة	٥٦١
٢٠	مستوى المدينة	٤٩٧	ملجأ اسكليوس ارثون	٩٢	٩٢ الإسكندر الأكبر	ملجأ الأيتام اليوناني كانيسكيرون	٥٦٢
٢١	مستوى المدينة	٤٩٣	ملجأ العجزة الإيطالي	٧٤	٧٤ الإسكندر الأكبر	ملجأ العجزة الإيطالي	٥٦٣

رقم الخريطة الموقع بها المبنى	مستوى المبنى	رقم العوايد	اسم المالك الحالي	رقم الصفحة	عنوان المبنى	نوع / اسم المبنى	كود المبنى
٢١	مستوى محلي	٣٤٨	محمد نصر الدين محمد الإخطاى بصفته ولياً على أولاده القاصرين أحمد ، سارة ، نجوى نصر الدين محمد الإخطاى ، عبد المجيد سلامة حسن الفقى بصفته ولياً طبيعياً على بناته القصر مروة ، رضوى ، نوران ، كل منهم	٤٦	الإسكندر الأكبر ٤٦	عمارة	٥٦٤
٢٥	مستوى المدينة	٤٠٥	محمد ومجدى ومدحت أباطة وإبراهيم أولاد كمال حسن	٢٦	الإسكندر الأكبر ٢٦	هيئة الرقابة الإدارية	٥٦٦
٢٥	مستوى محلي	٤٠٦	شركة الادخار شركة مساهمة مصرية للتأمينات والتوفير	٢٠	الإسكندر الأكبر ٢٠	عمارة	٥٦٧
٢٠	مستوى المدينة	٧١٥	مدرسة ليسية الحرية	بدون	الإسكندر الأكبر ولطفى السيد	مدرسة الليسيه	٥٦٨
٢١	مستوى المدينة	٢٨٢	الجمعية الخيرية اليونانية	بدون	الإسكندر الأكبر وقناة السويس	المدرسة اليونانية - مجموعة المدارس اليونانية	٥٦٩
٢٤	مستوى المدينة	٢٨٥	جمعية العروة الوثقى	بدون	قناة السويس	مدرسة الصناعات الخزفية والمعمارية (العروة الوثقى)	٥٧١

رقم الخريطة الموقع بها المبنى	مستوى المبنى	رقم العوايد	اسم المالك الحالى	رقم الصفحة	عنوان المبنى	نوع / اسم المبنى	كود المبنى
٢٥	مستوى المدينة	٢٨٩	جمعية العروة الوثقى	٧	٧ المقدم حسنى حمادة - رياض سابقاً	جمعية العروة الوثقى	٥٧٢
٢٥	مستوى المدينة	٧	بنك النيل	٦	٦ شامبليون	بنك النيل (فيلا جريبارى سابقاً)	٥٧٣
٢٠	مستوى المدينة	٧٠٠	كلية الهندسة (جامعة الإسكندرية)	١٤٢	١٤٢ طريق الحرية	كلية الهندسة	٥٧٤
٢٠	مستوى المدينة	٧١٢	وزارة التربية والتعليم	١٥	١٥ أحمد محمد حسنين	مدرسة النصر للبنات	٥٧٥
٢٤	مستوى المدينة	٧٠٥	جامعة الإسكندرية - كلية الزراعة	بدون	أفلاطون	مبنى كلية الزراعة (مدرسة اليتوربو الإيطالية سابقاً)	٥٧٦
٢٥	مستوى المدينة	١٣٨	ورثة الشيخ حسن جبر	٨١	٨١ الشهيد صلاح مصطفى	عمارة اجيون	٥٧٩
٢٥	مستوى المدينة	٧٣	عباس مرسى نفاذى	٩٦	٩٦ جمال عبد الناصر	عمارة	٥٨٢
٢٥	مستوى المدينة	٦٦	سميحة فؤاد إبراهيم	٨٠	٨٠ جمال عبد الناصر	عمارة	٥٨٣
٢٥	مستوى المدينة	٦٤	شركة التأمين الأهلية	٨٤	٨٤ جمال عبد الناصر	عمارة	٥٨٤
٢٥	مستوى محلى	١٤	ورثة اليكس ايمانويل بنياكى	٧٤	٧٤ جمال عبد الناصر	فيلا	٥٨٥
٢٥	مستوى المدينة	٢٤	شركة التأمين المصرية بالإسكندرية	١٤	١٤ الفراغنة - البطالسة	عمارات	٥٨٦
٢٥	مستوى المدينة	٢٢	التأمين المصرية بالإسكندرية	٨	٨ البطالسة والفواطم وبنى العباس	الجهاز المركزى للمحاسبات	٥٨٧
٢٥	مستوى المدينة	٢١	جمهورية ألمانيا الاتحادية	١٠	١٠ البطالسة وبنى العباس	المعهد الثقافى الألمانى	٥٨٨

رقم الخريطة الموقع بها المبنى	مستوى المبنى	رقم العوايد	اسم المالك الحالي	رقم الصفحة	عنوان المبنى	نوع / اسم المبنى	كود المبنى
٢٥	مستوى المدينة	٢٠	اودين جوهر جوستاف جوزيف	٤٩	٤٩ صلاح مصطفى والبطالسة	مجلس الدولة القضائي	٥٨٩
٢٥	مستوى المدينة	١٩	ناهد محمد أمين زكي	٤٩	٤٩ السلطان حسين (الشهيد صلاح مصطفى سابقاً)	فيلا	٥٩٠
٢٥	مستوى محلي	٥٠	أحمد محمود رمضان بصفته ولياً على ابنته القاصر ميسرة ومحمد جمال أحمد ومحمود أحمد محمود رمضان ومنير أحمد محمود رمضان	٢٠	٢٠ بنى العباس	عمارة	٥٩١
٢٥	مستوى المدينة	٣٠	سفارة الاتحاد السوفيتي	٩	٩ تاج الرؤساء - ٥ البطالسة وبنى العباس	المركز الثقافي الروسي	٥٩٢
٢٥	مستوى المدينة	٤٥	البنك التجاري الدولي «جيرا جوزيف قرداحي»	٦١	٦١ السلطان حسين	عمارة	٥٩٣
٢٥	مستوى المدينة	٢٣٩	حكومة صاحب الجلالة ملك أسبانيا	٩٧	٩٧ جمال عبد الناصر	المركز الثقافي الأسباني	٥٩٤
٢٥	مستوى المدينة	٢٣٦	توفيق حسن ياسين وكاميلوجيار	٩٥	٩٥ جمال عبد الناصر	مدرسة بلقيس الابتدائية	٥٩٥
٢٥	مستوى المدينة	١٥٤	بنك الإسكندرية التجاري والبحري	٥٨	٥٨ جمال عبد الناصر	البنك التجاري البحري (قصر سرسق)	٥٩٦

رقم الخريطة الموقع بها المبنى	مستوى المبنى	رقم العوايد	اسم المالك الحالى	رقم الصفحة	عنوان المبنى	نوع / اسم المبنى	كود المبنى
٢٥	مستوى المدينة	١٥٨	خالد أحمد داوود حسين	٦	٦ المحروقى	فيلا سرسق (خالد أبو إسماعيل حالياً)	٥٩٧
٢٥	مستوى المدينة	٢٢٤	بك القاهرة باريس	١١	١١ الدكتور إبراهيم عبد السيد	بنك القاهرة باريس (فيلا مانيلوبولوس)	٥٩٨
٢٥	مستوى المدينة	١٦١	فلورانس ناشد ومجدى نسيم كامل ، نبيل نسيم كامل ، ليلي نسيم كامل	٦	٦ الدكتور إبراهيم عبد السيد	عمارة كامبوس	٥٩٩
٢٥	مستوى المدينة	١٦٢	حكومة المملكة السعودية	٢	٢ الدكتور إبراهيم عبد السيد	السفارة السعودية (فيلا بنتو)	٦٠٠
٢٥	مستوى محلى	٢٠٢	محمد أسامة أحمد النجار	١٢	١٢ الجبوتى	فيلا اثناسولو (النجار حالياً) (منزل القنصل السعودى)	٦٠١
٢٥	مستوى محلى	١٨٨	شركة الاتحاد العربى للنقل البحرى	٥	٥ الجبوتى	شركة الاتحاد المصرى للنقل البحرى	٦٠٢
٢٥	مستوى محلى	١٩١	البنك المصرى التجارى	١١	١١ الجبوتى	شركة البيلى للأخشاب	٦٠٣
٢٥	مستوى محلى	١٩٢	حسن عبد اللطيف عشرة	١٣	١٣ الجبوتى	عمارة	٦٠٤
٢٤	مستوى المدينة	١٧٦	ريتشارد مزراحي	٢٠	٢٠ باتريس لوموميا (بلجيكا سابقاً)	سفارة الكويت	٦٠٥
٢٥	مستوى محلى	١٨٠	حسن عبد اللطيف عشرة	١٠	١٠ باتريس لوموميا (بلجيكا سابقاً)	بنك أوف أمريكا	٦٠٦

رقم الخريطة الموقع بها المبنى	مستوى المبنى	رقم العوايد	اسم المالك الخالي	رقم الصفحة	عنوان المبنى	نوع / اسم المبنى	كود المبنى
٢٥	مستوى محلي	١٧٩	شركة كهريت النيل أ. ديلي أ	١٢	١٢ باتريس لومومبا	فيلا	٦٠٧
٢٥	مستوى المدينة	١٧٧	هدى محمد إسماعيل أحمد البمبي	١٨	١٨ باتريس لومومبا (بلجيكا سابقاً)	فيلا	٦٠٨
٢٥	مستوى محلي	٢١١	محمد إبراهيم حسن محجوب فوزية محمود أحمد عبد الرحمن طارق ، أحمد ، سحر ، دعاء ، مها بولاية والدهم محمد إبراهيم حسن محجوب	١٣	١٣ كامل الكيلاتي (سلفاجو سابقاً)	عمارة	٦٠٩
٢٥	مستوى محلي	٢١٠	الكونت برنادي زوغيب	١١	١١ كامل الكيلاتي (سلفاجو سابقاً)	عمارة	٦١٠
٢٤	مستوى المدينة	٢٨٤	التأمين الأهلية	٢٨	٢٨ باتريس لومومبا (بلجيكا سابقاً)	عمارة	٦١١
٢٤	مستوى المدينة	٢٧٩	شركة المباني الممتازة شركة مساهمة مصرية	٣٢	٣٢ باتريس لومومبا (بلجيكا سابقاً)	عمارة	٦١٢
٢٤	مستوى المدينة	٢٨١	وهبي محمد يوسف الورداني	٣٠	٣٠ باتريس لومومبا (بلجيكا سابقاً)	فيلا	٦١٣

رقم الخريطة الموقع بها المبنى	مستوى المبنى	رقم العوايد	اسم المالك الحالى	رقم الصفحة	عنوان المبنى	نوع / اسم المبنى	كود المبنى
٢٥	مستوى محلى	٢	بنك فيصل الإسلامى شركة مساهمة مصرية	٧	٧ فيكتور باسيلي	بنك فيصل الإسلامى	٦١٤
٢٥	مستوى المدينة	٧	بنك القاهرة باركليز الدولى	١	١ القواطم	بنك القاهرة باركليز	٦١٥
٢٤	مستوى المدينة	١٠١	جمعية المواساة الخيرية (المعهد الطبى)	١٦٥	١٦٥ جمال عبد الناصر	معهد البحوث الطبية	٦١٧
٢٤	مستوى المدينة	٩٩	جمعية المواساة الخيرية	بدون	أمام مستشفى المواساة	جامع المواساة	٦١٨
٢٤	مستوى المدينة	٩٣	جمعية المواساة الخيرية الإسلامية	بدون	فهمى عبد المجيد (الخصرة)	مستشفى المواساة	٦١٩
٢٤	مستوى المدينة	٩١	مستشفى جمال عبد الناصر	بدون	جمال عبد الناصر	المستشفى اليونانى (جمال عبد الناصر - التأمين الصحى)	٦٢٠
٢٤	مستوى محلى	١٠١	جمعية المواساة الخيرية	بدون	جمال عبد الناصر	مركز الدراسات العليا والبحوث	٦٢١
٢٤	مستوى المدينة	٥١٠	الحكومة المصرية	١٣٣	١٣٣ جمال عبد الناصر	قسم باب شرق	٦٢٢
٢٤	مستوى المدينة	٤٢١	الحكومة اليونانية	١٠٨	١٠٨ الشهيد جلال الدسوقى (سراى نمرة ٣ سابقاً)	فيلا	٦٢٣
٢٤	مستوى محلى	٤٧٧	مستشفى الولادة المختلطة	١٠	١٠ أجيون	مستشفى الميديترنيه	٦٢٤
٢٤	مستوى محلى	٤٠٤	جمعية الراهبات العذراء (والدة السيد المسيح)	١٣٢	١٣٢ الشهيد جلال الدسوقى (سراى نمرة ٣ سابقاً)	مدرسة الميردى ديو	٦٢٥

رقم الخريطة الموقع بها المبنى	مستوى المبنى	رقم العوايد	اسم المالك الحالي	رقم الصفحة	عنوان المبنى	نوع / اسم المبنى	كود المبنى
٢٤	مستوى محلي	٥٠٠	شركة مياه الإسكندرية	١٣٣	١٣٣ الشهيد جلال الدسوقي (سراي عمرة ٣ سابقاً)	فيلا	٦٢٦
٢٤	مستوى محلي	١٣١	شركة مياه الإسكندرية	١٣١	١٣١ الشهيد جلال الدسوقي (سراي عمرة ٣ سابقاً)	فيلا	٦٢٧
٢٤	مستوى محلي	٥٠٥	شركة مياه الإسكندرية	٣	٣ ميدان واهور المياه	الهيئة العامة لمرفق مياه الإسكندرية	٦٢٨
٢٤	مستوى المدينة	٣٩٦	شركة التأمين الأهلية	٥	٥ ميدان واهور المياه	عمارة	٦٢٩
٢٤	مستوى المدينة	٣٨٠	رشاد عثمان قاسم	٧٩	٧٩ كوبري المنشا	فيلا تابعة المخابرات العسكرية	٦٣٠
٢٤	مستوى المدينة	٣٦٩	سمير توما توماس	٧٥	٧٥ منشأ	فيلا	٦٣١
٢٤	مستوى المدينة	٣٦٠	شركة التأمين الأهلية	١٠	١٠ باستور	عمارة	٦٣٢
٢٤	مستوى محلي	٧	سمير توما توماس	٧	٧ عمر الفاروق يوسف (سوارس سابقاً)	فيلا	٦٣٣
٢٤	مستوى محلي	١١	أوصف جرجس فرج	١١	١١ عمر الفاروق يوسف (سوارس سابقاً)	فيلا	٦٣٤
٢٤	مستوى محلي	٣٠٩	حسن زين العابدين على عبد الحميد	٧١	٧١ أحمد محمد إسماعيل	عمارة	٦٣٥
٢٤	مستوى المدينة	٤٣٨	عزيزة ورجاء وفاطمة ومديحة إبراهيم وأحمد كل منهم أولاد باقوت أحمد شلبي	٦	٦ مصطفى إسماعيل	عمارة	٦٣٦

رقم الخريطة الموقع بها المبنى	مستوى المبنى	رقم العوايد	اسم المالك الحالي	رقم الصفحة	عنوان المبنى	نوع / اسم المبنى	كود المبنى
٢٤	مستوى المدينة	٢٩٩	فرناندز عاداه	٥٩	٥٩ منشأ	أكاديمية السادات	٦٣٧
٢٤	مستوى المدينة	٢٩٨	مجلس بلدى إسكندرية	بدون	منشأ - خلف الاستاد	المستشفى الرمى العام	٦٣٨
٢٥	المستوى القومى	١٦٧	ملعب فؤاد الأول	بدون	بلجيكا	ملعب البلدية	٦٣٩
٢٤	مستوى المدينة	٢٤٥٩	الجمعية الإيطالية	بدون	الحضرة	المستشفى الإيطالى (العسكرى)	٦٤٠
٢٤	مستوى محلى	١٤٢٩ : ١٤٤١	«شركة التوكيلات العقارية (مستراز والدفتر)»	بدون	(من ٥ حتى ٢٩) د / حسين كمال الديب - المفتش (سابقاً)	مساكن فينى	٦٤١
٢٤	مستوى محلى	١٤٢٥	حراسة الأراضى المقدسة إدارة أملاك الأراضى المقدسة	أمام ١٠	أمام ١٠ المفتش (تقاطع شارع ابن رحمون)	ملجأ أنطونياديس	٦٤٢
٢٨	مستوى محلى	٣٤٩٥	إخوان نادلر ماركور سلامون موريس نادلر	بدون	الحضرة ، ناصية قناة السويس والمفتش	فابركة الإخوان نادلر بالإسكندرية	٦٤٤
٢٤	مستوى المدينة	٥٣٠	شركة التأمين الأهلية	٣	٣ جابر بن حيان	فيلا	٦٤٧
٢٤	مستوى محلى	٥٢٧	«ابرايتون عبادة ، زناند ابرام عادا هيوسف ابرام عاداه ، فيكتور»	٦٨	٦٨ الرصافة وجرين وهند	نادى الدفاع الاجتماعى	٦٤٨

رقم الخريطة الموقع بها المبنى	مستوى المبنى	رقم العوايد	اسم المالك الحالي	رقم الصفحة	عنوان المبنى	نوع / اسم المبنى	كود المبنى
٢٤	مستوى محلي	٥٩٥	«صبيحة ياقوت إبراهيم عطيات محمد على نوفل فايقة محمد محمد على نوفل»	٦٢	أحمد محمد إسماعيل	إدارة وسط التعليمية	٦٤٩
٢٤	مستوى المدينة	٧٣٦	جمهورية الصين الشعبية	٦	٦ نبيل الوقاد (الرصافة سابقاً)	قنصلية الصين	٦٥٠
٢٤	مستوى محلي	٦٧٧	محمد أشرف ، مجدى ، خالد ، محمد محمد عاطف أهر الرضى	٦٩	نبيل الوقاد (الرصافة سابقاً)	مدرسة الزهراء الإعدادية للبنات	٦٥١
٢٨	مستوى المدينة	٧٣٩	محمد إسماعيل وأولاده	بدون	أحمد أيوب	مدرسة محرم بك الثانوية بنين	٦٥٢
٢٤	مستوى محلي	٧٤٢/٧٤١	هيلين ايكريازى ، جان ايلي كريازى ، ابوستوك كريازى	١٧	أحمد أيوب	مدرسة تجارة المحمودية الثانوية بنين	٦٥٣
٢٨	مستوى المدينة	٦١٧	إبراهيم عاداه بك وأولاده الخواجات فيكتور - جوزيف - فرناند	٣	٣ نبيل الوقاد (الرصافة سابقاً)	ملجأ اليهود	٦٥٤
٢٤	مستوى المدينة	٦٧٣	جمعية الخدمة الاجتماعية بالإسكندرية	٦٧	٦٧ نبيل الوقاد (الرصافة سابقاً)	معهد الخدمة الاجتماعية	٦٥٥
٢٨	مستوى محلي	٦١٨	«السيدة أحمد عبد العزيز جابر على حسن ياسين»	٥٦	نبيل الوقاد (الرصافة سابقاً)	مدارس التعاون الخاصة	٦٥٦
٢٠	مستوى محلي	٧١٠	مدرسة جان انتيد	١	١ أفلاطون	معهد سانت جان انتيد	٦٥٧

رقم الخريطة الموقع بها المبنى	مستوى المبنى	رقم العوايد	اسم المالك الحالي	رقم الصفحة	عنوان المبنى	نوع / اسم المبنى	كود المبنى
٢٥	مستوى محلي	٣٨	الاثوكاتو مكسيم بيكرفو	٣٨	٣٨ بنى العباس	عمارة	١٢٦٢
٢٤	مستوى محلي	٢٤٥٧	الحكومة المصرية	بدون	الحضرة ، شارع المستشفى الإيطالي	مستشفى العظام (ناريمان)	١٢٦٣
٢٨	مستوى محلي	٢٤٦٥	بلدية الإسكندرية	بدون	الحضرة ، شارع المستشفى الإيطالي	مستشفى الحميات	١٢٦٤
٢٥	مستوى المدينة	٤٩	جمعية الإسعاف	بدون	سليمان يسرى - ميدان عمر طوسون	مبنى الإسعاف	١٣١٧
٢٥	مستوى المدينة	٢٧٣	حكومة الولايات المتحدة	٣	٣ الفراغة	المركز الأمريكي	١٣١٨
٢٥	مستوى المدينة	٢٦٨	وقف المدارس الإسرائيلية	٣٥	٣٣ و ٣٥ السلطان حسين	عمارة الطائفة اليهودية والمدرسة اليهودية	١٣١٩
٢٥	مستوى المدينة	٢٥٣	سعاد محمد على كشك	١٤	١٤ المتحف	عمارة	١٣٢٠
٢٥	مستوى المدينة	١٨٥	وقف دير المرقسية	١٩	١٩ كنيسة الأقباط	بطريركية الأقباط الأرثوذكس	١٣٤٢
٢٩	مستوى المدينة	١١٤	وقف سيدى عبد الرازق الوفائى	١٣	١٣ ميدي عبد الرازق	ميدي الوفائى	١٣٤٤
٢٥	مستوى المدينة	٢٩٠	كريمة محمد عرفة وشركاها	٦	٦ فيكتور باسيلى	أتلييه الإسكندرية	١٣٤٦
٢٥	مستوى المدينة	١٠٣	شركة التأمين الأهلية	٣٣	٣٣ النبى دانيال	عمارة	١٣٤٧
٢٥	مستوى محلي	١٠٥	البارون شال دى منشا وشركة مصر للتأمين	١١	١١ جمال عبد الناصر	عمارة	١٣٤٨
٢٥	مستوى محلي	٦١	عبد الرحمن محمد على رمضان	٢٥	٢٥ صلاح سالم	عمارة	١٣٤٩

رقم الخريطة الموقع بها المبنى	مستوى المبنى	رقم العوايد	اسم المالك الحالي	رقم الصفحة	عنوان المبنى	نوع / اسم المبنى	كود المبنى
٢٥	مستوى محلي	٧٦	الاتحاد القومي العام بالإسكندرية	٣٠	٣٠ النبي دانيال	المركز الثقافي الفرنسي والفيلا المجاورة	١٣٥٠
٢٥	مستوى محلي	٢٣٩	انطون سمعان سمعان نعومة	١	١ جبران خليل جبران	عمارة	١٣٥٢
٢٥	مستوى محلي	من ١٣ إلى ١٧	وقف الطائفة الإسرائيلية	٥٧	٥٧ النبي دانيال	عمارات	١٣٥٣
٢٥	مستوى محلي	٥١	عبد المجيد محمد محمد مصطفى بصفته ولياً عن ولديه القاصرين محمد وعمرو ويسرى محمد محمد محمد مصطفى عن نفسه ولياً على أولاده القصر محمود وياسين داليا ومحمود محمد محمد مصطفى وبصفته ولياً على أولاده القصر طارق وكريم والنجى وصلاح الدين محمد محمد مصطفى عن نفسه	٨	٨ كنيسة دهانة	عمارات	١٣٥٤
٢٥	مستوى محلي	٤٧	وقف الكونت ميخائيل دهانة	٧	٧ كنيسة دهانة وسعد زغلول	كنيسة دهانة المكسيكية	١٣٥٥
٢٥	مستوى محلي	١٧	محمد على البشبيشى وعلى أحمد الجزار وشركاه	٥	٥ أحمد عرابى	عمارة	١٣٥٧

رقم الخريطة الموقع بها المبنى	مستوى المبنى	رقم العوايد	اسم المالك الحالي	رقم الصفحة	عنوان المبنى	نوع / اسم المبنى	كود المبنى
٢٥	مستوى محلي	٢	أسعد باسيلي	٨	٨ جمال عبد الناصر	عمارة	١٣٥٨
٢٥	مستوى محلي	٤٩٩ - ٥٠٤ - ٥٠٥	شركة محلات عمر أفندي التابعة للمؤسسة المصرية الاستهلاكية العامة	٤٤	٤٤ ، ٤٦ ، ٤٨ ، ٥٠ سعد زغلول	عمارات	١٣٦٠
٢٥	مستوى محلي	٢٠٠	محمد محمد مصطفى وليا على ابنه أحمد ، وعبد المجيد محمد محمد ولياً عن ولديه محمد وعمر ويسرى محمد محمد مصطفى بصفته ولياً عن ابنه القاصر أحمد ومحمد حسن محمد بصفته ولياً عن أولاده محمود وباسمين وداليا ومحمود محمد محمد عن نفسه وولياً عن طارق وكريم وانجى وصلاح الدين	٤٣	٤٣ سعد زغلول	عمارة	١٣٦١

رقم الخريطة الموقع بها المبنى	مستوى المبنى	رقم العوايد	اسم المالك الحالي	رقم الصفحة	عنوان المبنى	نوع / اسم المبنى	كود المبنى
٢٥	مستوى محلي	٢١٤	يحيى وياقوت زكريا ياقوت شرابية وجيهان وحنان وأمانى ياقوت زكريا ياقوت شرابيه ومحمد يحيى زكريا ياقوت ويحيى زكريا ياقوت ولياً على ابنته القاصر هبة الله	٣٢	٣٢ سعد زغلول	عمارة	١٣٦٢
٢٥	مستوى محلي	٣١٧	راهبات القديس شارل بورمييه	١٢	١٢ الشهيد صلاح مصطفى	الملجأ الألماني (بلزيوس هايم)	١٣٦٣
٢٥	مستوى محلي	٣٢٠	مدرسة الاسكوتش للبنات إدارة / ميس جيمس وليم	٨	٨ أمين باشا فكرى	مدرسة المنار (المدرسة الاسكتلندية)	١٣٦٤
٢٥	مستوى محلي	٣٧٠	فيكتوريا هاوس	١٩	١٩ كلية الطب	مبنى التأهيل للمريبات	١٣٦٥
٢٥	مستوى محلي	٥٥	أحمد حسن عيد وشركاه	٤	٤ كنيسة اليونان	محلات بلجرينى وناعوم - التصميم الداخلى	١٣٦٦
٢٥	مستوى محلي	١١	سعيد بشاى جاد الله وشركاه	٣٢	٣٢ صلاح سالم	محل حبشى	١٣٦٧
٢٥	مستوى محلي	٥٣	الشركة المتحدة للإسكان والتعمير	١١	١١ صلاح سالم	محل يوسفیان	١٣٦٨
٢٥	مستوى محلي	١٤٨	شركة التأمين الأهلية	٣٤	٣٤ جمال عبد الناصر	محل خان الخليلى	١٣٦٩
٢٥	مستوى محلي	١٥٦	ميشيل نخلة وشارل وفيكتور	٥٩	٥٩ جمال عبد الناصر	محل دروية	١٣٧٠

رقم الخريطة الموقع بها المبنى	مستوى المبنى	رقم العوايد	اسم المالك الحالي	رقم الصفحة	عنوان المبنى	نوع / اسم المبنى	كود المبنى
٢٥	مستوى محلي	١٦٤	بطرخانة الروم الأرثوذكس	٦	٦ قبصر - ٤٣ ، ٤٥ صفيّة زغلول	محل ايليت	١٣٧٣
٢٥	مستوى محلي	٢٣٦	الشركة المساهمة المصرية	٣٦	٣٦ سعد زغلول	محل شيكوريل	١٣٧٤
٢٥	مستوى المدينة	٢١٧	وزارة الشؤون الاجتماعية	١٠	١٠ فيكتور باسيلي	فيلا	١٣٧٨
٢٥	مستوى محلي	٣١٦	ياقوت أحمد إبراهيم أبو حمدة	٢٢	٢٢ الغرفة التجارية	عمارة	١٣٨٢
٢٤	مستوى المدينة	٧٠٤	مدرسة النصر للبنين	بدون	جمال عبد الناصر	مدارس النصر للبنين	١٣٨٩
٢٥	مستوى محلي	٣٣	السيد السيد عمر بسيوني وأولاده	١٢	١٢ سيزوستريس وشريف وصلاح سالم	محل البن البرازيلي	١٤٨٩
٢٥	مستوى محلي	٥٠٣	شركة محلات عمر أفندي	٤٨	٤٨ سعد زغلول	محل ديليس - تصميم داخلي	١٤٩١
٢٤	مستوى محلي	٥١٤	جامعة الإسكندرية	بدون	جمال عبد الناصر	مستشفى الجامعة	١٤٩٥
٢٥	مستوى محلي	٧١	الأستاذ محمد رشيد راشد ولياً شرعياً على أولاده شرين ومحمد رشيد ودرية محمد طاهر عبد الفتاح	٦	٦ أديب	محل سفيانوبولو - التصميم الداخلي	١٦٧١
٢٨	مستوى المدينة	١٦٨٢	زينب خالد عبد الرحمن	١٨	١٨ نبيل الوقاد	مدرسة محرم بك إعدادية بنين (فيلا ديونو)	١٦٧٣

رقم الخريطة الموقع بها المبنى	مستوى المبنى	رقم العوايد	اسم المالك الحالي	رقم الصفحة	عنوان المبنى	نوع / اسم المبنى	كود المبنى
٢٨	مستوى محلي	١٦٩٤	وزارة التربية والتعليم	٤	٤ زقاق الرصافة - نبيل الوقاد	مدرسة عرفان الإعدادية بنات	١٦٧٤
٢٩	مستوى المدينة	٧٨	محكمة كرموز	بدون	محرم بك	محكمة كرموز الشرعية	١٦٧٥
٢٩	مستوى محلي	٦١	"الدكتور حسين سعد حسن البدوي ، مديحة ، سكينه أولاد / سعد حسين البدوي مناصفة ، سليمان حسين البدوي ، عظيمة حسين سليمان البدوي ، مصطفى ، علية ، فتحية ، نفيسة ، عظيمة ، الجميع أولاد / محمد حلمي سليمان"	٤٨	٤٨ محرم بك وحسبو بك	مدرسة الجمعية الخيرية الإسلامية	١٦٧٦
٢٨	مستوى محلي	٦٣٧	الشركة الشرقية للدخان والسجاير	٢٨	نبيل الوقاد	فيلا	١٦٧٧
٢٤	مستوى محلي	٥٢٩	محمد أسعد إبراهيم العشاوي	٢٩	٢٩ نبيل توفيق جلال - جرين سابقا	مدرسة جرين الخاصة	١٦٧٨
٢٨	مستوى محلي	٦٣٠	نعمت هانم إمام زادة	٣٤	نبيل الوقاد	مديرية الشؤون الصحية	١٦٨٠
٢٩	مستوى محلي	٦٠٩	جمعية راهبات المحبة سان فنسان دي بول	بدون	ش منشأ رقم ١٨	مدرسة سان جوزيف	١٦٨٢

رقم الخريطة الموقع بها المبنى	مستوى المبنى	رقم العوايد	اسم المالك الحالى	رقم الصفحة	عنوان المبنى	نوع / اسم المبنى	كود المبنى
٢٨	مستوى محلى	٦٦٣	محمد إسماعيل حسانين	٥٣	نبيل الوقاد	فيلا	١٦٨٣
٢٨	مستوى محلى	٦٧٣	جمعية الخدمة الاجتماعية بالإسكندرية (سابقا المعهد العالى للخدمة الاجتماعية) يمثلها الأستاذ / سليمان يسرى	٦٧	نبيل الوقاد	المعهد العالى للخدمة الاجتماعية	١٦٨٤
٢٨	مستوى المدينة	٩٥٢	"تم تقسيم العقار إلى ٣ عقارات عقار ٩٥٢ باسم هدى محمد إسماعيل البمبى عقار ٩٥٢ أ باسم الشركة العربية للهندسة والاستثمارات العقارية ويمثلها السيد/ على أبو زيد محمد إبراهيم عقار ٩٥٢ ب باسم / خضرة أحمد غريب"	١٩	١٩ المأمون	فيلا	١٦٨٧
٢٩	مستوى محلى	٦٦	"جرجس سليمان جرجس ، هنرى ماضى ديمترى"	٣٨	محرم بك	عمارة	١٦٨٨
٢٨	مستوى محلى	١٣٥٥	شركة المنسوجات الحديثة (بولفار)، جوزيف بوطون إبراهيم	١٤٠	١٤٠ قناة السويس - ٢٧ عبد القادر	مبانى شركة بولفار	١٦٨٩

رقم الخريطة الموقع بها المبنى	مستوى المبنى	رقم العوايد	اسم المالك الحالي	رقم الصفحة	عنوان المبنى	نوع / اسم المبنى	كود المبنى
٢٨	مستوى محلي	١٤٧٥	أحمد بك فرغلي	١	١ ش محرم بك ، مصطفى عبادة	فيلا	١٦٩٠
٢٤	مستوى محلي	٥٩٦	"محمد زكريا محمد قاسم ، زينب محمد قاسم ، خديجة محمد قاسم عائشة محمد قاسم ، أحمد محمد محمود علي أحمد ، فتحية محمد محمود علي قاسم"	٦٦	٦٦ أحمد محمد إسماعيل	فيلا	١٦٩٢
٢٥	مستوى محلي	٢٣٩	ميشيل قريص عبد الله	١٦	١٦ فوزي فهمي	عمارة	١٦٩٤
٢٩	مستوى محلي	٢٣٣	أملاك الحكومة المستردة	٢٤	٢٤ مرسى بندر	وكالة طوسون	١٦٩٥
٢٥	مستوى محلي	١٤٩	شركة الشرق للتأمين وبطيركية الروم الكاثوليك وجمعية بنات الرحمة (سان فان سان دي بول)	٣٠	٣٠ جمال عبد الناصر	وكالة	١٦٩٦
٢٤	مستوى المدينة	١٤٣	وقف سيدنا الحسين (تابع الأوقاف)	٤٦	٤٦ الفراغنة	عمارة	١٧١٩
٢٤	مستوى المدينة	١٤٦	وزارة الأوقاف	٣٧	٣٧ الفراغنة	عمارة	١٧٢٠
٢٥	مستوى محلي	٢٤١	سنودس النيل الانجيلي وشركاه	٣٧	٣٧ سيدى المتولى	وكالة	١٧٢٥

رقم الخريطة الموقع بها المبنى	مستوى المبنى	رقم العوايد	اسم المالك الحالي	رقم الصفحة	عنوان المبنى	نوع / اسم المبنى	كود المبنى
٢٠	مستوى محلي	٥٠٥	جمعية الشبان المسلمين	بدون	الشاطبي - الإسكندر الأكبر - قنال السويس	جمعية الشبان المسلمين	١٧٢٦
٢٥	مستوى محلي	١١٤	الخواجة الفريد بانوب	٣٠	٣٠ بنى العباس	عمارة	١٧٥٢
٢٥	مستوى محلي	٣٢	الفريد موسى ياقوت	٣٢	٣٢ بنى العباس	عمارة	١٧٥٣
٢٥	مستوى محلي	٩٤	فاروق ، فؤاد ، سعيد بولاية والدهم / السيد عبد السلام عبد الرحمن	٣٤	٣٤ بنى العباس	عمارة	١٧٥٤
٢٥	مستوى المدينة	١٨١	بثينه محمد سعيد الطرابلسي	٦	٦ سليمان يسرى	فيلا	١٧٥٧
٢٥	مستوى محلي	١٨٢	جول اكسفيلس	٤	٤ سليمان يسرى	قنصلية ليبيا	١٧٥٨
٢٥	مستوى محلي	١٢	فيكتور إبراهيم ، يوسف إبراهيم ابراهيمو فرنازك ، فرنازك إبراهيم	٧	الفراعنة	مدرسة الفراعنة	١٧٦٥
٢٥	مستوى محلي	١٩٥	شركة التأمين الأهلية	١٩	١٩ الجبرتي	عمارة	١٧٦٧
٢٥	مستوى محلي	١٩٤	فاروق رزق الله دوس وولياً عن ابنته القاصر الفريد ونادية توفيق صالح وأمير فاروق رزق الله	١٧	١٧ الجبرتي	فيلا	١٧٦٨

رقم الخريطة الموقع بها المبنى	مستوى المبنى	رقم العوايد	اسم المالك الحالي	رقم الصفحة	عنوان المبنى	نوع / اسم المبنى	كود المبنى
٢٥	مستوى محلي	١٩٣	شركة كبريت النيل وبلين لوبرج وشركاهما	١٥	١٥ الجبرتي	فيلا	١٧٦٩
٢٥	مستوى محلي	٢٠٦	مارى بونيث زوجة انطوان بونيث كريمة جان بير	١	١ حسين نوح والجبرتي	فيلا	١٧٧٠
٢٥	مستوى محلي	٢٠٧	محمود رمضان ، السيد رمضان	٣	٣ حسين نوح وكامل الكيلاتي	عمارة	١٧٧١
٢٥	مستوى محلي	٢٢٤	بنك القاهرة باريس "شركة مساهمة مصرية"	١١	١١ حسين نوح	عمارة	١٧٧٢
٢٥	مستوى محلي	٢٠٥	وجدان إبراهيم أحمد مصطفى	٩	٩ عبد السيد	عمارة	١٧٧٣
٢٥	مستوى محلي	٢٣٢	وقف الخوجة جريوم ثم أصبح ملك / محمد أحمد فتح الله بصفته ولياً شرعياً على أولاده القصر عايدة ٣ ط ، أحمد ٦ ط ، أميمة ٣ ط ، على ٦ ط ، إيمان ٣ ط ، عنان ٣ ط	١٣	١٣ عبد السيد	فيلا	١٧٧٤
٢٥	مستوى محلي	٢٥	هانم محمد أحمد فهمي ١ ط ، محمد على عبد الله المسيري ٢ ط وبصفته ولياً شرعياً على أولاده القصر مها إيهاب ، سيف ، توفيق ١٢ ط بالتساوي	٤	٤ البطالسة	فيلا	١٧٧٥

رقم الخريطة الموقع بها المبنى	مستوى المبنى	رقم العوايد	اسم المالك الحالى	رقم الصفحة	عنوان المبنى	نوع / اسم المبنى	كود المبنى
٢٥	مستوى محلى	٢٦	ورثة عبد الله بك أبو شنب	٧٨	٧٨ جمال عبد الناصر	فيلا	١٧٧٦
٢٥	مستوى محلى	١٧	زكية أحمد فرغلى ورقية الشهيرة بسنية أحمد فرغلى ، وقف أحمد بك فرغلى	١١	١١ الفراغة	عمارة فرغلى بك	١٧٧٨
٢١	مستوى المدينة	٥٩٣	إدارة أملاك الأراضى "إدارة الجامعة"	٣	٣ طريق الجيش	إدارة الجامعة	١٧٧٩
٢٠	مستوى محلى	لكل عمارة عوايد مختلف ٥٩٤ ، ٦٠١ ، ٥٩٦	شركة التعاون على أرض الجمعية التعاونية للبترو شركة مساهمة مصرية ، ٥٩٦ وقف سعيد باشا وزارة الأوقاف ، ٦٠١ وقف وزارة الأوقاف	٥	٥ ، ٢٧ ، خلف ٢٧ طريق الجيش	عمارات	١٧٨٠
٢٤	مستوى محلى	١٤٩	خالد خلف محمد عباس ١٢ ط ومحمد عبد الله إبراهيم ١٢ ط	١١٤	١١٤ جمال عبد الناصر	عمارة	١٧٨٢
٢٤	مستوى محلى	٢٧٢	فيكتور . أ. عادة	١٢١	١٢١ جمال عبد الناصر	جهاز حماية أملاك الدولة	١٧٨٣
٢٥	مستوى محلى	١٢٨	فيكتور عادة	١٠٦	١٠٦ جمال عبد الناصر وعبد الحميد	هيئة ميناء الإسكندرية	١٧٨٤
٢٥	مستوى محلى	٢٦٨	عبد العاطى محمد حسن ١٨ ط ، ورثة جاك لامبروزو ٦ ط	١١٥	١١٥ جمال عبد الناصر	فيلا	١٧٨٥

رقم الخريطة الموقع بها المبنى	مستوى المبنى	رقم العوايد	اسم المالك الحالي	رقم الصفحة	عنوان المبنى	نوع / اسم المبنى	كود المبنى
٢٥	مستوى محلي	١٣٠	٥٠٠مترى زريتي بصفته وليا شرعيا على ابنته القاصرة كليوباترا	١٠٠	١٠٠ جمال عبد الناصر	عمارة	١٧٨٦
٢٥	مستوى محلي	٢٤١	زينب إبراهيم شبانه	١٠٥	١٠٥ جمال عبد الناصر	عمارة	١٧٨٧
٢٥	مستوى محلي	٢٤٢	(زينب إبراهيم شبانه) وقف سيدي مفرح تابع لوزارة الأوقاف	١٠٧	١٠٧ جمال عبد الناصر	عمارة	١٧٨٨
٢٥	مستوى محلي	٢٣٩	حكومة صاحب الجلالة ملك أسبانيا (السفارة الأسبانية)	١٠١	١٠١ جمال عبد الناصر	مديرية الشؤون الصحية	١٧٨٩
٢٥	مستوى محلي	٧٢	جاكلين استر قسطاوي	٩٨	٩٨ جمال عبد الناصر	عمارة	١٧٩٠
٢٥	مستوى محلي	٦٢	أحمد سيد أحمد غازي ابن محمد سيد غازي	٩٠	٩٠ جمال عبد الناصر	عمارة	١٧٩١
٢٥	مستوى محلي	٢٣٥	نبيل مراد عبد القادر ٦ ط وبصفته ولياً على أولاده حسن ٦ ط ، مراد لكل منهم ، السيدة حفصة حسن حلمي ٦ ط	٩٣	٩٣ جمال عبد الناصر	عمارة	١٧٩٢
٢٥	مستوى محلي	٢٧	ورثة عبد الله بك أبو شنب	٧٦	٧٦ جمال عبد الناصر	فيلا	١٧٩٣

رقم الخريطة الموقع بها المبنى	مستوى المبنى	رقم العوايد	اسم المالك الحالي	رقم الصفحة	عنوان المبنى	نوع / اسم المبنى	كود المبنى
٢٥	مستوى محلي	١٦١	البيير كركور وشقيقه الياس كركور أولاد المرحوم عزيز كركور ورثة كركور ايفون الياس سكر ايلي البيير عزيز كركور ورثة كركور	٧٩	٧٩ جمال عبد الناصر	عمارة	١٧٩٤
٢٥	مستوى محلي	١٥٦	ميشيل نخلة وشارل وفيكتور سوسن وريموند ولورانس طراد	٥٩	٥٩ جمال عبد الناصر	عمارة	١٧٩٥
٢٥	مستوى محلي	١٥٢	شركة مصر للتأمين	٥٥	٥٥ جمال عبد الناصر	عمارة	١٧٩٦
٢٥	مستوى محلي	٢٦٢	بلدية الإسكندرية	٤٠	٤٠ جمال عبد الناصر	عمارة	١٧٩٧
٢٥	مستوى محلي	٧٤	ورثة كلود يعقوب اجيون ورثة بندا يعقوب اجيون ورثة يوسف يعقوب اجيون ورثة هرمن يعقوب اجيون ورثة الست سول سوارس وماجدة محمود مراد محمود ومعتز ومهاب وجمال الدين وحسام بولاية والدهم محمود مراد محمود	٥	٥ جمال عبد الناصر	وكالة	١٧٩٩

رقم الخريطة الموقع بها المبنى	مستوى المبنى	رقم العوايد	اسم المالك الحالي	رقم الصفحة	عنوان المبنى	نوع / اسم المبنى	كود المبنى
٢٥	مستوى محلي	٦٩	أملاك الحكومة المستردة	٣	٣ جمال عبد الناصر	عمارة	١٨٠٠
٢٥	مستوى محلي	٦٢	كاترين سكايس ، ماجدة سكايس زوجة قسطنطين سكلاروبولوس	٢٧	٢٧ صلاح سالم	عمارة	١٨٠١
٢٥	مستوى محلي	٦٣	شركة أفريقيا للتأمين	٢٩	٢٨ ، ٢٩ شريف وأحمد عرابي	عمارة	١٨٠٢
٢٥	مستوى محلي	٦٤	شركة الشرق للتأمين	٣١	٣١ صلاح سالم	عمارة	١٨٠٣
٢٥	مستوى محلي	٣٢	محمد رياض طابع بصفته ولياً شرعياً على أولاده القصر ليلي وسلوى وماجدة وعمر وسعاد محمد وجيه طابع وعبد القادر محمد نجاح طابع بصفته ولياً شرعياً على أولاده القصر سامي وسونيا وزيزي	١٤	١٤ سيزوستريس	عمارة	١٨٠٤
٢٥	مستوى محلي	٣٠	ايفون انطوان خليل وهادية بطرس خليل	١٦	١٦ طلعت حرب	عمارة	١٨٠٥

رقم الخريطة الموقع بها المبنى	مستوى المبنى	رقم العوايد	اسم المالك الحالي	رقم الصفحة	عنوان المبنى	نوع / اسم المبنى	كود المبنى
٢٥	مستوى محلي	١	بطريكية الروم الكاثوليك وجمعية بنات الرحمة	٣٧	٣٧ النبي دانيال	عمارة	١٨٠٦
٢٥	مستوى محلي	٢	محمد رمزي أحمد الشافعي ، مصطفى رمزي أحمد الشافعي ، محمود رمزي أحمد الشافعي ، رمزي أحمد الشافعي	٤١	٤١ النبي دانيا	عمارة	١٨٠٨
٢٥	مستوى محلي	١٨٠	وقف دير المرقسية	٦٦	٦٦ النبي دانيال	عمارة	١٨١٠
٢٥	مستوى محلي	٨	أحمد ضياء الدين محمد وجيه ، عمرو يعقوب محمد فؤاد على أرض أحمد عزت محمد الطويل الشهير بعبد الغنى ، عبد القادر محمد أحمد الطويل	٥١	٥١ النبي دانيال	عمارة	١٨١١
٢٥	مستوى محلي	١٤	وقف الطائفة الإسرائيلية	٦٥	٦٥ عبد الفتاح الحضري ، النبي دانيال (شكور سابقا)	مدرسة الإسكندرية الثانوية	١٨١٩
٢٥	مستوى محلي	٣٠٠	الحكومة المصرية	بدون	الإسكندر الأكبر	سكن نواب كلية الطلب	١٨٢٠

رقم الخريطة الموقع بها المبنى	مستوى المبنى	رقم العوايد	اسم المالك الحالي	رقم الصفحة	عنوان المبنى	نوع / اسم المبنى	كود المبنى
٢٠	مستوى محلي		كوبرى غير محصور بالسجلات	بدون	محطة ترام الجامعة	محطة ترام الجامعة وكوبرى حسين صبحى	١٨٢١
٢٥	مستوى محلي	١١	اشكريد ابلانس واليس أو نينى باركر	٢	٢ حزم	مبنى حى وسط	١٨٢٢
٢٥	مستوى محلي	٣٢٨	جيهان محمد إبراهيم حبيب	٢٠	٢٠ شامليون	عمارة	١٨٢٣
٢٥	مستوى محلي	٤٤	محمد حسنى مصطفى وشركاه	٥٩	٥٩ السلطان حسين	عمارة	١٨٢٥
٢١	مستوى محلي	٤٤١	السيدة انطونيا بيا نكسيري	٢٤	٢٤ شامليون	عمارة	١٨٢٦
٢٠	مستوى محلي	٧٤٢	وجدى محمد محمد يوسف الوردانى وهبى ونجلاء ونبيلة محمد يوسف الوردانى ونرجس رجب محمد الشحات	١١	١١ عمر لطفى	عمارة	١٨٢٧
٢٠	مستوى محلي	٧٥١	الاتحاد العام الأرمنى الخيرى الجمعية الخيرية السويسرية	١٩	١٩ عمر لطفى	فيلا	١٨٢٨
٢٠	مستوى محلي	٧١٥	مدرسة ليسيه الحرية	بدون	تقاطع الإسكندر الأكبر مع لطفى السيد	كنيسة ومدرسة الليسية الجديدة	١٨٢٩
٢٥	مستوى محلي	٦٠	عبد المنعم محمود حسنين الشهير بعبد المنعم محمود الدقى	٣٢	٣٢ صفية زغلول واسطنبول	عمارة	١٨٣٠

رقم الخريطة الموقع بها المبنى	مستوى المبنى	رقم العوايد	اسم المالك الحالي	رقم الصفحة	عنوان المبنى	نوع / اسم المبنى	كود المبنى
٢٥	مستوى محلي	١٧٣	وقف خيرى سيدى يعقوب	٧٥	٧٥ جمال عبد الناصر	ضريح سيدى يعقوب	١٨٣١
٢٥	مستوى محلي	١٥	وقف حزبى سيدى عبد الله	٧٠	٧٠ جمال عبد الناصر	ضريح سيدى عبد الله	١٨٣٢
٢٥	مستوى محلي	٢٣٤	الدكتور عبده نعمان عبده رزق	٨٩	٨٩ جمال عبد الناصر	عمارة	١٨٣٣
٢٠	مستوى محلي	٨٣٧	بنك ناصر الاجتماعى	١٢	١٢ يوسف فهمى عثمان	فيلا	١٨٣٧
٢٠	مستوى محلي	١٢٤٧	محمد على أبو عيار وشركاه	٣٧	٣٧ يوسف فهمى عثمان	عمارة	١٨٤١
٢٠	مستوى محلي	١٢٤٩	محمد أحمد العطار	٤١	٤١ يوسف فهمى عثمان	عمارة	١٨٤٢
٢٠	مستوى محلي	٨٣٩	ميخائيل سيداروس ميخائيل ، الست مريم أنيس ميخائيل	٦٠	٦٠ يوسف فهمى عثمان (هليوبولس سابقاً)	عمارة	١٨٤٣
٢٠	مستوى محلي	٨٢٩	شركة مصر للتأمين	٦٧	٦٧ عبد المنعم سعد تقاطع يوسف فهمى عثمان (تقاطع الشهيد موفق عباس حتاتة)	فيلا	١٨٥٩
٢٥	مستوى محلي	١١٤	الخواجة الفريد بانوب	٣٠	٣٠ الفراغة	فيلا تتبع مباحث أمن الدولة	١٩٧١

رقم الخريطة الموقع بها المبنى	مستوى المبنى	رقم العوايد	اسم المالك الحالي	رقم الصفحة	عنوان المبنى	نوع / اسم المبنى	كود المبنى
٢٥	مستوى محلي	٩٧	نعمة نسيم حنا إبراهيم ، نسيم حنا إبراهيم بصفته ولياً على أولاده القصر ناصر ، عز ، فايف ، نورا ، نبيل عيد المنعم سعودى يوسف على فهمى ، حسنا ، على فهمى يوسف ، زهراء على فهمى ، احمد وليد على فهمى	٢٨	٢٨ الفراغة	فيلا	١٩٧٢
٢٥	مستوى محلي	٤٥	شركة مصر للتأمين	٣	٣ فرناد دبانة	عمارة	٢٠٣٧
٢١	مستوى محلي	٥٨٩	السيد ، أحمد ، كريمة ، عواطف ، أولاد / محمد محمود أحمد ، محمد محمود أحمد ، محمد محمود وليّاً شرعياً مع أولاده القصر / أمينة ، عادل ونعمة	٣٩١	٣٩١ قناة السويس	عمارة	٢٠٤٢

رقم الخريطة الموقع بها المبنى	مستوى المبنى	رقم العوايد	اسم المالك الحالي	رقم الصفحة	عنوان المبنى	نوع / اسم المبنى	كود المبنى
٢٥	مستوى محلي	١٠٨	عبد الحميد محمد محمد مصطفى بصفته ولياً على أولاده القصر أحمد وعمر ومحمد ، يسرى محمد محمد مصطفى وليّاً على اولاده القصر أحمد وهنية ، أحمد محمد محمد مصطفى ، محمد حسنى محمد محمد مصطفى وليّاً على أولاده القصر محمود وداليا وياسمين ، محمود محمد محمد مصطفى وليّاً على	٢٤	تقاطع أحمد عرابى مع سيزوستريس	الأجزخانة المركزية	٢٠٤٦
٢٥	مستوى محلي	٧٥	فاطمة عبد الوهاب فيومي خيرت محمد أدهم الصحن ، فاروق محمد أدهم الصحن ، محمد أدهم الصحن بصفته ولياً شرعياً عن أولاده سعيد ، رضا ، شرين	٢٣	٢٣ الفراغة	وزارة المالية ، المديرية المالية	٢٠٤٨

رقم الخريطة الموقع بها المبنى	مستوى المبنى	رقم العوايد	اسم المالك الحالي	رقم الصفحة	عنوان المبنى	نوع / اسم المبنى	كود المبنى
٢٥	مستوى محلي	٦٧	طائفة السريان (الكاثوليك بالإسكندرية)	٣	٣ نوح أفندي	كنيسة السريان الكاثوليك	٢٠٥٠
٢٥	مستوى محلي	٣١٤	محمد هدانبه وزينات ونبيهه أولاد محمد رشاد الثقلي وأولاده ، أحمد إبراهيم حسن وشركاه	١٧	١٧ الشهداء	فندق وندسور بالاس	٢١١٧
٢٥	مستوى محلي	٢١٥	عادل سعد الدين عبد المجيد	١٦	١٦ كامل الكيلاتي	عمارة	٣٠٠٥
٢٥	مستوى محلي	٢٠٤	سليم ومحمود وجمال الدين وشركاه	٤٢	٤٢ سعد زغلول	عمارة	٣٠٠٨
٢٥	مستوى محلي	٢٦٧	محمد توفيق الجزائري وشركاه	٢٩	الغرفة التجارية	عمارة	٣٠٠٩
٢٤	مستوى محلي	٤٨٩	خديجة عبد السلام حسن القباني وشركاه	٤	٤ بريبيه	فيلا	٣٠١١
٢٩	مستوى محلي	٨٩	محمد هاشم محمد الحلبي وشركاه	٣	٣ طارق بن زياد	عمارة	٣٠١٢
٢٩	مستوى محلي	٨٩	محمد هاشم محمد الحلبي وشركاه	٢	٢ طلعت يحيى (أمبرون سابقاً)	عمارة	٣٠١٣
٢٥	مستوى محلي	٢١	هيلين وروز باسيلي واديل واسكندر يوسف	١٧	١٧ أحمد عرابي	عمارة	٣٠١٨
٢٥	مستوى محلي	٤٢٠	جورج فؤاد واصف - ماري وجورجيت فؤاد واصف	١٣	١٣ تقاطع عبد الحميد بدوي مع محمد موسى	عمارة	٣٠١٩

رقم الخريطة الموقع بها المبنى	مستوى المبنى	رقم العوايد	اسم المالك الحالي	رقم الصفحة	عنوان المبنى	نوع / اسم المبنى	كود المبنى
٢٥	مستوى محلي	٣١١	المستر أوزو الدفنى	٧	٧ أحمد عبد السلام	عمارة	٣.٢١
٢٥	مستوى محلي	١٤٦	جابر أنور عبد الله وشركاه	١٩	١٩ طلعت حرب	عمارة	٣.٢٢
٢٥	مستوى محلي	٣٢٢	عبد الحميد محمد غانم	٢٨	٢٨ الغرفة التجارية	عمارة	٣.٢٣
٢٥	مستوى محلي	٣٢٠	محمد حسن الشامى	٢	٢ جمال الدين يس	عمارة	٣.٢٤
٢٥	مستوى محلي	٣١٣	محمد محمد رشاد النقلي وشركاه	٢٠	٢٠ الغرفة التجارية	عمارة	٣.٢٥
٢٥	مستوى محلي	٣١١	كميلة محمد عبد المجيد القبار وشركاه	١٨	١٨ الغرفة التجارية	عمارة	٣.٢٦
٢٥	مستوى محلي	٣٠٩	عبد العزيز محمد غانم وشركاه	١٦	١٦ الغرفة التجارية	عمارة	٣.٢٧
٢٥	مستوى محلي	٣١٧	محمد الشامى أحمد محمد وشركاه	٥	٥ أديب بك اسحق	عمارة	٣.٣٢
٢٥	مستوى محلي	٣١٨	عصام فكرى بطرس وشركاه	١٢	١٢ طلعت نعمان	عمارة	٣.٣٣
٢٤	مستوى محلي	٤٩٧	ورثة أنطوان ارتينوف	١٢٧	١٢٧ الشهيد جلال الدسوقى (سراى نمرة ٣ سابقاً)	فيلا	٣.٣٥
٢٥	مستوى محلي	٧٢	فيكتور ميخائيل بسادة	١	١ سيزوستريس	عمارة	٣.٣٦
٢٥	مستوى محلي	١١٠	إيمانويل أندريا مانوليدس	٢٠	٢٠ سيزوستريس	عمارة	٣.٣٧
٢٥	مستوى محلي	١٠٩	وقف أهلى محمد عبد الخالق حدايثة والسيد سالم أبو شجر	٢٢	٢٢ سيزوستريس	عمارة	٣.٣٨

رقم الخريطة الموقع بها المبنى	مستوى المبنى	رقم العوايد	اسم المالك الحالى	رقم الصفحة	عنوان المبنى	نوع / اسم المبنى	كود المبنى
٢٥	مستوى محلى	٢٥٦	تيودور تلفتش	٤٧	٤٧ الاسكندر الأكبر	عمارة	٣.٣٩
٢٥	مستوى محلى	١٩٥	دير بنات مريم للراهبات الأقباط	٤٣	٤٣ الاسكندر الأكبر	عمارة	٣.٤٠
٢٥	مستوى محلى	١٦٢	السيد عبده فرغلى وشركاه	٤١	٤١ الاسكندر الأكبر	عمارة	٣.٤١
٢٥	مستوى محلى	٣٤٠	إبراهيم نعمياص	٤٠	٤٠ الاسكندر الأكبر	عمارة	٣.٤٢
٢٥	مستوى محلى	٣٣٤	محمد أمين عبد الجواد وشركاه	٢	٢ مرميوان	عمارة	٣.٤٣
٢٥	مستوى محلى	٢٥	حسن سيد أحمد	٣١	٣١ الاسكندر الأكبر	عمارة	٣.٤٥
٢٥	مستوى محلى	٤٠٥	محمد ومجدى ومدحت وإبراهيم كمال حسن أباطة وشركاه	٢٤	٢٤ الاسكندر الأكبر	عمارة	٣.٤٦
٢٥	مستوى محلى	٤٦٩	شركة الشرق للتأمينات	٢٣	٢٣ الاسكندر الأكبر	عمارة	٣.٤٧
٢٥	مستوى محلى	٤٧١	قاسم ذكى يوسف	٢٣	٢٣ الاسكندر الأكبر	أجزاخانه السويس - التصميم الداخلى	٣.٤٨
٢٤	مستوى محلى	٥٠٢	شركة مياه الإسكندرية	١٣٧	١٣٧ الشهيد جلال الدسوقى (سراى نمرة ٣ سابقاً)	فيلا	٣.٥٧
٢٥	مستوى محلى	١٨١	وقف دير المرقسية	٢٢	٢٢ محمود عزمى	عمارة	٣.٥٨
٢٥	مستوى محلى	١٠	ورثة عبد الرحمن السمكرى	٥٥	النبي دانيال	عمارة	٣.٥٩
٢٥	مستوى محلى	٧٠	عبد الستار عبد السلام وشركاه	٢	٢ أديب وشريف	عمارة	٣.٦٠

رقم الخريطة الموقع بها المبنى	مستوى المبنى	رقم العوايد	اسم المالك الحالي	رقم الصفحة	عنوان المبنى	نوع / اسم المبنى	كود المبنى
٢٥	مستوى محلي	٣٠١	شركة الشرق للتأمين	٧	٧ شريف	عمارة	٣.٦١
٢٥	مستوى محلي	٧١	الكونت جبرائيل ديان	٦	٦ أديب بك إسحق	عمارة	٣.٦٢
٢٥	مستوى محلي	٣٠٠	زكى إيلي هواري ، سالمون إيلي هواري وشركاه	٤٨	٤٨ سعد زغلول	عمارة	٣.٦٣
٢٥	مستوى محلي	٧٤	عبد المجيد محمد محمد مصطفى	٢٣	٢٣ سعد زغلول	عمارة	٣.٦٤
٢٥	مستوى محلي	٢٩٢	ليندا يودر كرم بنت جبران بنى جورج وسيلفى بنت جبرائيل توفيق كرم	٢٢	٢٢ سعد زغلول	عمارة	٣.٦٥
٢٥	مستوى محلي	٢٩١	فليب بانكى	٢٦	٢٦ سعد زغلول	عمارة	٣.٦٦
٢٥	مستوى محلي	٢٤٢	عبد الحميد سيد أبو طالب وفضل الله جبران بسترس وشركاه	٢٨	٢٨ سعد زغلول	عمارة	٣.٦٧
٢٥	مستوى محلي	١٩٤	شركة التأمين الإسكندرية	٣٣	٣٣ سعد زغلول	عمارة	٣.٦٨
٢٥	مستوى محلي	١٩٥	الفريد دوس سرسق	٣٥	٣٥ سعد زغلول	عمارة	٣.٦٩
٢٥	مستوى محلي	١٩٦	ورثة الشهيد شكرى محمد فهمى الناظورى	٣٧	٣٧ سعد زغلول	عمارة	٣.٧٠
٢٥	مستوى محلي	١٩٧	صبحى فرنسيس تادرس	٣٩	٣٩ سعد زغلول	عمارة	٣.٧١
٢٥	مستوى محلي	١٩٩	احمد رمضان محمد إبراهيم	٤١	٤١ سعد زغلول	عمارة	٣.٧٢
٢٥	مستوى محلي	٢٠٧	انجلو مرقص	٣٨	٣٨ سعد زغلول	عمارة	٣.٧٣

رقم الخريطة الموقع بها المبنى	مستوى المبنى	رقم العوايد	اسم المالك الحالي	رقم الصفحة	عنوان المبنى	نوع / اسم المبنى	كود المبنى
٢٥	مستوى محلي	٢٠٦	ورثة يوسف نصر	٤٠	٤٠ سعد زغلول	عمارة	٣٠٧٤
٢٥	مستوى محلي	٢٠٢	د . حبيب طوا	٤٧	٤٧ سعد زغلول والنبى دانيال	عمارة	٣٠٧٥
٢٥	مستوى محلي	٢٢	جورج نجيب يارد	٥١	٥١ سعد زغلول	عمارة	٣٠٧٦
٢٥	مستوى محلي	٢٩	لافيد ايلين الياس جاكو	٥٣	٥٣ سعد زغلول	عمارة	٣٠٧٧
٢٥	مستوى محلي	٧٢	محمد عبد الستار عبد السلام شحاتة وشركاه	١	١ السنترال وشريف	عمارة	٣٠٧٨
٢٥	مستوى محلي	٤٨	الخواجهات باسيلي وفيكتور باسيلي وألبرت باميلي وشركاه	٩	٩ ، ٢٧ كنيسة دبانة	عمارة	٣٠٧٩
٢٩	مستوى محلي	١٦٥	ورثة البارون ايلي دي منشا	٥	٥ أحمد محمد إسماعيل	مدرسة المشير أحمد بدوي الثانوية	٥٠١١
٢٨	مستوى محلي	٦٤٢	مفيدة محمد المغازي ولمعات محمد المغازي وشركة التأمين الأهلية	٢٤	٢٤ نبيل الوقاد والرصافة سابقاً	جمعية مدرسة محرم بك الابتدائية	٧٠١١
٢٨	مستوى محلي	٨٢١	قاسم قاسم زكى ، عبد المنعم إسماعيل ، نادية قاسم زكى ، ودولت عبد المجيد عوض الشهيرة بثيرة ، عصمت مصطفى زين الدين ، جيهان وهدي ، محمد ، يحيى ، عصمت زين الدين ، إسماعيل قاسم زكى عرفة	١٨	مسجد القصبجي ناصرية شارع أحمد أيوب	فيلا	٧٠١٢

رقم الخريطة الموقع بها المبنى	مستوى المبنى	رقم العوايد	اسم المالك الحالي	رقم الصفحة	عنوان المبنى	نوع / اسم المبنى	كود المبنى
٢٤	مستوى محلي	٥٩٧	خميس إبراهيم حسين ، السيد ، إبراهيم ، حسن ، أولاد خميس إبراهيم حسين	٧٠	نبيل توفيق جلال	عمارة	٧.١٤
٢٨	مستوى محلي	٣٣١	حسن أمين عبد الوهاب	٢٥	نبيل توفيق جلال	عمارة	٧.١٨
٢٨	مستوى محلي	٣١٠	بدوي سيد أحمد	١	عباسي	عمارة	٧.١٩
٢٨	مستوى محلي	٣١١	السيدة منيرة محمد إبراهيم ، السيد منير أحمد	٣	عباسي	فيلا	٧.٢٠
٢٩	مستوى محلي	٦٠	الحاج الشرييني الشهير بالحاج محمد سيد عوض شامة ، محمد الشهير بـرجب سيد عوض شامة	٥٠	محرم بك	عمارة	٧.٢٣

رقم الخريطة الموقع بها المبنى	مستوى المبنى	رقم العوايد	اسم المالك الحالي	رقم الصفحة	عنوان المبنى	نوع / اسم المبنى	كود المبنى
٢٩	مستوى محلي	٦١٢	إبراهيم محمد حسن عن نفسه بصفته ولياً شرعياً على أولاده القصر وهم فتحي ، محمد ، أمال ، سحر ، سماحة ، منتصر ، وفاطمة عبده عبد العال ، سكينة حسن الشامي ، أمينة حسن الشامي ، والسيدة وزينب وإكرام وعزيزة ومحاسن بنات جابر أحمد محمد كمال	١٢	المهندس أحمد محمد إسماعيل	عمارة	٧.٢٥
٢٩	مستوى محلي	٢٨٩	أحمد أمين حافظ طلحة	٧٢	حافظ قبطان	عمارة	٧.٢٦

المباني المرتبطة بالتاريخ القومي

كود المبنى	نوع / اسم المبنى	عنوان المبنى	رقم الصفحة	اسم المالك الحالي	رقم العوايد	مستوى المبنى	رقم الخريطة الموقع بها المبنى
١١٤	نقطة شريف	٣ جمال عبد الناصر	٣	أملاك الحكومة المستردة	٧٣	مستوى محلي	٢٥

المباني المرتبطة بشخصية تاريخية

كود المبنى	نوع / اسم المبنى	عنوان المبنى	رقم الصفحة	اسم المالك الحالي	رقم العوايد	مستوى المبنى	رقم الخريطة الموقع بها المبنى
٣	جامع القائد إبراهيم	ميدان الخالدين	بدون	وزارة الأوقاف العمومية	٤١١/٤١٢	مستوى المدينة	٢٥
٤٨	منزل سيد درويش (مهدم)	١١ سيد درويش	١١	السيدة مرسى حسنى وشركاها	٣٥	مستوى المدينة	٢٥
١٣٨	متحف وبيت كفافى	٤ طوسون	٤	فايقة محمد أحمد الطويل وعبد القادر وأحمد عزت الشهير بعبد الغنى وقاظمة وصفية وكريمة ومحمد أحمد الطويل	١١٣	مستوى المدينة	٢٥
٦٤٣	قصر نمرة (٣)	ترعة المحمودية / لامبروزو	بدون	أملاك الحكومة المستردة	٣٥١٣	مستوى المدينة	٢٨

المباني التي تمثل حقبة تاريخية

كود المبنى	نوع / اسم المبنى	عنوان المبنى	رقم الصفحة	اسم المالك الحالي	رقم العوايد	مستوى المبنى	رقم الخريطة الموقع بها المبنى
٢٩	مبنى المحافظة	٦٠ جمال عبد الناصر	٦٠	بلدية الإسكندرية	٢٦٢	مستوى المدينة	٢٥

المباني التي تمثل مزاراً سياحياً

كود المبنى	نوع / اسم المبنى	عنوان المبنى	رقم الصفحة	اسم المالك الحالي	رقم العوايد	مستوى المبنى	رقم الخريطة الموقع بها المبنى
٣٠	المتحف اليوناني الروماني وجمعية الآثار	المتحف	بدون	بلدية الإسكندرية	٢٦٥	المستوى القومي	٢٥
٥٨٠	المتحف القومي	جمال عبد الناصر	بدون	حكومة الولايات المتحدة	١٥١	المستوى القومي	٢٥
٦٤٦	متحف الفنون الجميلة	١ شارع منشا	١	بلدية الإسكندرية	١٦٨	مستوى المدينة	٢٥
١٢٧٩	مكتبة الإسكندرية	الشاطبي ، منطقة السلسلة	بدون	مكتبة الإسكندرية	٦١٤	المستوى القومي	٢١

مباني ومنشآت حي الجمرك

المباني ذات الطابع المعماري المميز

رقم الخريطة الموقع بها المبنى	مستوى المبنى	رقم العوايد	اسم المالك الحالي	رقم الصفحة	عنوان المبنى	نوع / اسم المبنى	كود المبنى
٢٥	مستوى المدينة	٦٢٤ شياخة المنشية الكبرى	الحكومة الفرنسية	٢	٢ ميدان عرابي	القنصلية الفرنسية	١٥
٢٦	مستوى المدينة	٥٥١ شياخة الترك	بلدية اسكندرية	٦٨	٦٨ طريق الجيش	محكمة الإسكندرية الابتدائية	١٦
٢٦	مستوى المدينة	٥٩٤٠ شياخة الترك	شارل دي جاربر	٥٧	٥٧ طريق الجيش	القنصلية السويدية	١٨
٢٩	مستوى المدينة	٤٣	إدارة أملاك الأراضي المقدمة	بدون	كنيسة سانت كاترين	كنيسة سانت كاترين	٩٢
٢٩	مستوى محلي	٤٧	مدرسة سانت كاترين	بدون	الأسقفية	مدرسة سانت كاترين	٩٣
٢٥	مستوى المدينة	٥١٥ شياخة المنشية الكبرى	أملاك الحكومة المستردة	١	١ نوبار	عمارة الأمير إبراهيم الصغرى	٩٤
٢٥	مستوى المدينة	٥٢٣	أملاك الحكومة المستردة من الأمير محمد إبراهيم	٢١	٢١ ميدان التحرير	الشهر العقارى	٩٥
٢٥	مستوى المدينة	٥١٦ شياخة المنشية الكبرى	أملاك الحكومة المستردة	١٩	١٩ ميدان التحرير	عمارة	٩٦
٢٥	مستوى المدينة	٥٧٣ شياخة المنشية الكبرى	شركة سان مارك	٢٠	٢٠ ميدان التحرير	كنيسة سان مارك	٩٧
٢٥	مستوى المدينة	٣٦١ شياخة المنشية الكبرى	الشركة المتحدة للإسكان والتعمير	١١	١١ ميدان التحرير	وكالة منشة	٩٨

رقم الخريطة الموقع بها المبنى	مستوى المبنى	رقم العوايد	اسم المالك الحالي	رقم الصفحة	عنوان المبنى	نوع / اسم المبنى	كود المبنى
٢٦	مستوى محلي	٣٣٥	إرسالية الآباء العازارين	٧	٧ السبع بنات ، شارع جرجس الطويل	كنيسة السبع بنات (بطيركية السوريون الأرثوذكس)	١٠٠
٢٦	مستوى المدينة	٦٧٥ شياخة المنشية الكبرى	سيد أنطون وجورج وآخرون	٢	٢ ميدان التحرير	وكالة منفراتو	١٠٢
٢٦	مستوى محلي	٤٢٩ شياخة الترك	الشركة التجارية لعموم التوريدات والاستيراد والتصدير (شركة تضامن)	٩	٩ ابن رشد	عمارة	١٠٣
٢٩	مستوى محلي	٤٩	الأسقفية الرسولية اللاتينية	١٠	١٠ سيدي المتولي	النيابة الرسولية	١٠٥
٢٩	مستوى محلي	٥٠	وقف حسبي سيدي المتولي	بدون	بجوار ١٠ ، سيدي المتولي	ضريح وسبيل سيدي المتولي	١٠٦
٢٥	مستوى محلي	٤٣	إدارة أملاك الأراضى المقدسة	٤	٤ الأسقفية	عمارات	١١٠
٢٥	مستوى محلي	٤٥	إدارة أملاك الأراضى المقدسة	بدون	ميدان سانت كاترين	محلات هانو - تصميم داخلي	١١١
٢٩	مستوى محلي	١٠٩ شياخة الفراهدة	شركة الكهرباء	٩	٩ سيدي المتولي	عمارة	١١٦
٢٩	مستوى محلي	١٢٠ شياخة الفراهدة	الحكومة المصرية	بدون	أبو الدرداء	مديرية الأمن العام	١٢٠
٢٩	مستوى محلي	١٥٠ شياخة الفراهدة	القديس سان فنسان دي بول	٣٨	٣٨ أبو الدرداء	مدرسة وكنيسة سان فنسان دي بول	١٢١
٢٥	مستوى محلي	٦٠١ شياخة المنشية	محمد حسن قاسم	بدون	ميدان سنترال المنشية	السوق الفرنسي	١٣٥
٢٥	مستوى المدينة	٧١٥ شياخة المنشية الكبرى	جمعية الإسعاف المختلطة	بدون	محمد كريم	مبنى الإسعاف	١٣١٦
٢٩	مستوى المدينة	١٢٣ شياخة الفراهدة	ميثيل كرم (على أرض خط بطركية الآرمن)	بدون	أبو الدرداء	بطركية الأرمن الأرثوذكس	١٣٣٥

رقم الخريطة الموقع بها المبنى	مستوى المبنى	رقم العرايد	اسم المالك الحالي	رقم الصفحة	عنوان المبنى	نوع / اسم المبنى	كود المبنى
٢٥	مستوى محلي	٦٤١ شياخة المنشية الكبرى	وقف يعقوب ميخائيل الدهان	٥	٥ ميدان عرابي	وكالة دهان	١٣٥١
٢٦	مستوى المدينة	٣٧	أمان فرج العمراني وآخرون	٢٧	٢٧ ابن شامة	عمارة	١٥٢٣
٢٦	مستوى المدينة	٥٨ شياخة الحجاري	محمد بك توفيق الجزائري	٣	٣ التوميلي	عمارة	١٥٢٤
٢٦	مستوى المدينة	١٦٩ شياخة صفر	الست بهية هانم توكيل سعادة بن يحيى	٩٩	٩٩ قصر رأس التين	عمارة	١٥٢٥
٢٢	مستوى المدينة	١	وقف حسبي الأستاذ البوصيري	٢١١	٢١١	مسجد سيدي البوصيري	١٥٢٦
٢٦	مستوى المدينة	١٢١ شياخة سوق السماك	ألفريد بلون متكاس بليون جوجيف باتون	٣٣	٣٣ عبد المنعم الدبة (وكالة الليمون سابقا)	وكالة الليمون	١٥٢٧
٢٢	مستوى المدينة	٢٣٥ شياخة السيالة ٢	بلدية الإسكندرية	بدون	قصر رأس التين	مبنى حلقة السمك	١٥٢٩
٢٢	مستوى محلي	١٢٤ شياخة السيالة ٢	الحكومة المصرية	بدون	مساكن السواحل بالأنفوشي	مدخل طابية الأداة	١٥٣٠
٢٦	مستوى محلي	٧٦٩ شياخة الترك	وقف أهلي حسن البيطاش نظارة السيد محمد عبد الفتاح بيطاش	٤	٤ سوق الطباخين	وكالة البيطاش	١٥٣٢
٢٦	مستوى محلي	٢١٥/٢٢١ شياخة الصيادين	علي جاد السمكري عثمان علي عبد الغفار محمود إبراهيم عبد الحلي	٥٨	٥٨ رأس التين	الصالون العثماني - المحل	١٥٣٣
٢٢	مستوى محلي	١٦/١٦ شياخة البركة	الحاج عبد المجيد سيد مسعود وشركاه	٢٤	٢٤ ابن طيفوز متفرع من شارع أبو العباس	عمارة	١٥٣٥
٢٦	مستوى محلي	بدون	بدون	٣١	٣١ حارة علي أغا الشاعر	عمارة	١٥٣٦

رقم الخريطة الموقع بها المبنى	مستوى المبنى	رقم العوايد	اسم المالك الحالي	رقم الصفحة	عنوان المبنى	نوع / اسم المبنى	كود المبنى
٢٦	مستوى محلي	١٤٥ شياخة المغاوري	ورثة نجية حسن حنفي وهم ملكة على حسين حسن فودة وحسن على	٢٠	حارة خليل بك متفرع من شارع أبو وردة	عمارة	١٥٣٧
٢٦	مستوى محلي	١٧٥/١٨١ شياخة أبو شوشة	نجية السيد عرفة	١٧	١٧ سيدي لالو	عمارة	١٥٣٨
٢٦	مستوى محلي	٥٧/٦٨ شياخة القبانية	عبد الغني صابر حسين	٢٧	٢٧ رأس التين	عمارة	١٥٣٩
٢٦	مستوى محلي	٢٣٣/٢٢٧ شياخة القبانية	الحاج محمد بكر الملاح وورثة على أفندي عبد الوهاب	٦٧	٦٧ رأس التين	عمارة	١٥٤٠
٢٦	مستوى محلي	١٩١ شياخة المزار	نفوسة محمد عثمان هانم على عمر	١٨	١٨ حارة محسن باشا (بأبو العباس)	عمارة	١٥٤٢
٢٦	مستوى محلي	١٦٠ شياخة أبو شوشة	عطيات السيد حنفي	٣	٣ كريم	عمارة	١٥٤٣
٢٦	مستوى محلي	١٩٢/١٨٧ شياخة القبانية	أحمد محمد وهبة وشركاه	٣٢	٣٢ الترسانة	عمارة	١٥٤٥
٢٦	مستوى محلي	١٦٤ شياخة القبانية	زمزم بنت الحاج شحاتة وشركاه	١٦	١٦ حارة مسعود	عمارة	١٥٤٧
٢٢	مستوى محلي	١١٨ شياخة الترك	عبد الحميد السيد شرف وشركاه	١٣	١٣ حارة ابن وكيع	عمارة	١٥٤٩
٢٦	مستوى محلي	١٥٢ شياخة الحلوجي	أمين حسن طه وشركاه	٣٩	٣٩ حارة الكيال	عمارة	١٥٥١
٢٦	مستوى محلي	٩٧/٩٧ شياخة الشمرلي	خليدة عبد الرحمن زيتمار	١٣	١٣ حارة النخلة	عمارة	١٥٥٢

رقم الخريطة الموقع بها المبنى	مستوى المبنى	رقم العوايد	اسم المالك الحالي	رقم الصفحة	عنوان المبنى	نوع / اسم المبنى	كود المبنى
٢٦	مستوى محلي	١٢٣ شياخة الشمري	عبد الرحمن محمود عبد الرحمن	٣٣	٣٣ حارة زكريا	عمارة	١٥٥٣
٢٢	مستوى محلي	٢٨٠/٣١٣ شياخة البيالة	ورثة محمد البيومي - علي حسن السلاموني - حسني عبد الرحمن السلاموني	٤٤	٤٤ سيدي ياقوت	عمارة	١٥٥٥
٢٦	مستوى محلي	٢٢٥/٢٢٦ شياخة الصيادين	هانم علي المحلاوي وولدها محمد محمد علي الجندي - توحيدة حسين سليم وأولادها	٥٠	٥٠ رأس التين	عمارة	١٥٥٦
٢٦	مستوى محلي	٢٢٥ شياخة الصيادين	فهية عبد الخالق وشركاه	٥٢	٥٢ رأس التين	عمارة	١٥٥٧
٢٦	مستوى محلي	٥٦/٦٧ شياخة القبانية	محمد جابر علي حسن علي بهنسي	٢٥	٢٥ رأس التين	عمارة	١٥٥٩
٢٦	مستوى محلي	٣٠٤ شياخة خطاب	صديقة أحمد سعد وشركاه	٥	٥ حارة الحديدني	عمارة	١٥٦٠
٢٦	مستوى محلي	٢٥٤/٢٦٨ شياخة خطاب	إبراهيم خليل شاكر - محمود الزيني	٧٤	٧٤ صفر باشا	عمارة	١٥٦١
٢٦	مستوى محلي	١٩٠/١٩٦ شياخة الصيادين	ورثة شعبان رجب الشاطر	٢٠	٢٠ يوسف الجعراني	عمارة	١٥٦٢
٢٦	مستوى محلي	١٥١ شياخة صفر باشا	الحاج أحمد رضوان الاستفادور	١٤	١٤ سيدي عبد الرحمن	عمارة	١٥٦٣

رقم الخريطة الموقع بها المبنى	مستوى المبنى	رقم العوايد	اسم المالك الحالي	رقم الصفحة	عنوان المبنى	نوع / اسم المبنى	كود المبنى
٢٦	مستوى محلي	١٥٣ شياخة صفر	على محمود يسرى الوردانى وشركاه	١٠	١٠ سيدى عبد الرحمن	عمارة	١٥٦٤
٢٦	مستوى محلي	١٣٥ شياخة صفر	محمود سالم العش	٩	٩ موافى	عمارة	١٥٦٥
٢٦	مستوى محلي	١٤١ شياخة صفر	صبحى عصمت واصف - محمد على الديب	٥	٥ موافى	عمارة	١٥٦٦
٢٦	مستوى محلي	١٢٦ ش صفر	أحمد السيد عثمان وإبراهيم شحاتة محمد	٢	٢ حلايو	عمارة	١٥٦٧
٢٦	مستوى محلي	١١٧ شياخة صفر	ورثة رجب أفندى سعد	١٢	١٢ حلايو	عمارة	١٥٦٨
٢٦	مستوى محلي	١١/١٢ شياخة الصيادين	محمد عيدة عبد الله حسب الله	٧٠	٧٠ رأس التين	عمارة	١٥٧١
٢٦	مستوى محلي	٢٩/٢٨ شياخة الشمري	زكريا ياقوت شرايية	١٠٤	١٠٤ الشهيد مصطفى حافظ	عمارة	١٥٧٣
٢٦	مستوى محلي	٣٧ شياخة الشمري	وقف أهلى عبد الباقي الجوريجى وشركاه	١٠١	١٠١ الشهيد مصطفى حافظ	عمارة	١٥٧٤
٢٦	مستوى محلي	٨٩/٨٧ شياخة مدورة	محمد عباس زيتمار	١	١ حارة الصعيدية	عمارة	١٥٧٥
٢٦	مستوى محلي	١٥ شياخة سوق السم	وقف تكية الكشافة تابع وزارة الأوقاف	١١	١١ الغريانى	عمارة	١٥٧٦
٢٦	مستوى محلي	٧٣/٧٦ شياخة أبو شوشة	عبد الفتاح عبد الحميد العبانى	١	١ حارة سيدى لالو	عمارة	١٥٧٨
٢٢	مستوى محلي	٨٦ شياخة خطاب	عطيات إسماعيل وشركاها	٣٥	٣٥ سيدى داوود	عمارة	١٥٧٩

رقم الخريطة الموقع بها المبنى	مستوى المبنى	رقم العوايد	اسم المالك الحالى	رقم الصفحة	عنوان المبنى	نوع / اسم المبنى	كود المبنى
٢٢	مستوى محلى	٢٦١ شياخة السيالة ١	الحاج على عبده سليم	٣٢	٣٢ محمد كريم	عمارة	١٥٨٠
٢٢	مستوى محلى	٢٨٥ شياخة السيالة ١	محمد الأزلى	٤٤	٤٤ محمد كريم	عمارة	١٥٨١
٢٦	مستوى محلى	٨٦/٨٤ شياخة مدورة	وقف الشيخ عبد الرحمن الأجهورى	٢٩	٢٩ الجمرک القديم	عمارة	١٥٨٣
٢٦	مستوى محلى	٦٤٤ شياخة الترك	أمين يوسف	٤٧	٤٧ طريق الجيش	عمارة	١٥٨٤
٢٦	مستوى محلى	٢٠٣ شياخة المدورة	وقف أودة باشا	١١٥	١١٥ محمد كريم	عمارة	١٥٨٥
٢٦	مستوى محلى	١٢٧ شياخة الشمرلى	إبراهيم خطاب الحلوانى ١٢ ط محمود أحمد السروجى ٨ ط هداية خليل إبراهيم الكبيك ٣ ط عبد الحى حسن غالى ١ ط	بدون	حارة زكريا	عمارة	١٥٨٦
٢٦	مستوى محلى	٦٦٥ شياخة الترك	إبراهيم القيار - عبد المنعم ذكى القيار وآخرين	٤٨	٤٨ طريق الجيش	عمارة	١٥٨٧
٢٢	مستوى المدينة	٦٧	بلدية الإسكندرية	٢٢	٢٢ شارع ٢٦ يوليو (الكورنيش)	مستشفى الملكة ناظلى للأطفال	١٥٨٩
٢٦	مستوى محلى	١١٩/١١٧ شياخة الحجارى	أحمد أحمد عطا وشركاه	١٧	١٧ التوسيلى	مدرسة نصر الدين	١٥٩٠
٢٦	مستوى محلى	١٧٩/١٨١ شياخة مدورة	المحكمة الشرعية الحكومة المصرية	١٦٥	١٦٥ الشهيد مصطفى حافظ	محكمة الإسكندرية الشرعية	١٥٩١
٢٦	مستوى محلى	١ شياخة القبانية	جمعية العروة الوثقى	بدون	ميدان رأس التين	مدرسة قاسم أمين	١٥٩٣

رقم الخريطة الموقع بها المبنى	مستوى المبنى	رقم العوايد	اسم المالك الحالي	رقم الصفحة	عنوان المبنى	نوع / اسم المبنى	كود المبنى
٢٢	مستوى محلي	٢٠٤ شياخة البركة	وقف أهلي طاهر بك	٧٤	٧٤ الحجاري	مسجد طاهر بك	١٥٩٤
٢٢	مستوى محلي	بدون تمويل	بدون تمويل	بدون	ميدان المساجد	مقام ال ١٢ ولي	١٥٩٥
٢٦	مستوى محلي	١٦٣/١٣٧ شياخة صفر	وقف أهلي درويش أبو سنة	٩٧	٩٧ رأس التين	مسجد سيدي عبد الرحمن	١٥٩٧
٢٦	مستوى محلي	١٣٠ شياخة التمرازية	وقف حزبي للأستاذ علي تراز	بدون	التمراز	مسجد سيدي التمرار	١٥٩٨
٢٦	مستوى محلي	١٨ شياخة المغاوري	وقف سيدي عبد الله المغاوري	بدون	المغاوري	مسجد سيدي المغاوري	١٥٩٩
٢٦	مستوى محلي	٦٣/٦٥ شياخة الخلوجي	وقف حسبي ضريح سيدي مسجد الخلوجي تابع وزارة الأوقاف	بدون	حارة الخلوجي	مسجد سيدي الخلوجي	١٦٠٠
٢٦	مستوى المدينة	٨٦٦ شياخة الترك	وقف أهلي للمرحوم شمس الدين أبو هيف	٤٢	٤٢ فرنسا	مجموعة الشيخ إبراهيم	١٦١٧
٢٦	مستوى محلي	٧٩٠ شياخة الترك	وقف حسبي فاطمة خاتون	٤٨	٤٨ سوق الدقاين	وكالة فاطمة خاتون	١٦٢١
٢٦	مستوى محلي	٧٩٢ شياخة الترك	وقف حسبي فاطمة خاتون	٦	٦ سوق الترك	وكالة تربية	١٦٢٢
٢٦	مستوى محلي	٨٦٦ شياخة الترك	وقف أهلي للمرحوم شمس الدين أبو هيف	٤٢	٤٢ فرنسا	وكالة أبو هيف	١٦٢٣
٢٦	مستوى محلي	٨٢٢ شياخة الترك	أحمد عبد الله دويدار - السيدة رقية زبيدة بنت عباد ومحمد أحمد جلال وآخرون	٢٣	٢٣ سوق الطباخين	الصالون الملكي (التصميم الداخلي)	١٦٢٥
٢٥	مستوى محلي	٧١٩ شياخة المنشية الكبرى	شركة التأمين الأهلية	بدون	ميدان عرابي	فندق مرحبا	١٦٢٨

رقم الخريطة الموقع بها المبنى	مستوى المبنى	رقم العوايد	اسم المالك الحالي	رقم الصفحة	عنوان المبنى	نوع / اسم المبنى	كود المبنى
٢٦	مستوى محلي	٩٦٢ شياخة الترك	وقف أهلى الست فاطمة محمد والحاج إبراهيم هيكل وعبد الرحمن هيكل	٤	٤ سوق الخيط	عمارة	١٦٣١
٢٦	مستوى محلي	٤٥٨/٨٥٩ شياخة الترك	الجمالية البريطانية ملجأ الأطفال الدولي	بدون	أمام ٦ شارع محمد رفعت الجمال	جمعية دار الحضارة	١٦٣٦
٢٦	مستوى محلي	٦٥٠ شياخة الترك	وقف حسبي مسجد على ميبر (تابع لوزارة الأوقاف)	٦١	٦١ فرنسا	مسجد على ميبر	١٦٣٧
٢٦	مستوى محلي	٩٣٦ شياخة الترك	وقف أهلى حسبي محمد البوايجنة (تابع لوزارة الأوقاف)	١٨	١٨ سوق الخراطين	مسجد الخراطين	١٦٣٨
٢٦	مستوى محلي	١٨٠ شياخة السكة الجديدة	وقف على بك جنينة	٨	٨ مسجد على بك جنينة	مسجد على بك جنينة	١٦٣٩
٢٥	مستوى محلي	٥٩٢ شياخة المنشية الكبرى	وقف خيرى كنيسة الطائفة البروتستانتية	بدون	عباس محمود العقاد	الكنيسة الاسكتلندية (بروتستانت)	١٦٤٠
٢٦	مستوى محلي	٣٣٥	إرسالية الآباء العازارين	بدون	السبع بنات	كنيسة مار منصور (كاثوليكية)	١٦٤١
٣٠	مستوى محلي	٢٢٩ شياخة التخشبية	حامد بك يكن	٢٥	٢٥ بحرى	وكالة ضيف باشا	١٦٤٨
٢٩	مستوى محلي	٢٨ شياخة الفراهدة	خواجة ديمارانوس وباسيلى شاكوس	٩٢	٩٢ إسماعيل مهنا	عمارة	١٦٥١
٣٠	مستوى محلي	١٠٦ شياخة السكة الجديدة	شركة مياه الإسكندرية	١	١ ساحة بكير	عمارة	١٦٥٢

رقم الخريطة الموقع بها المبنى	مستوى المبنى	رقم العوايد	اسم المالك الحالي	رقم الصفحة	عنوان المبنى	نوع / اسم المبنى	كود المبنى
٢٩	مستوى محلي	١١٦ شياخة الفراهدة	هوناجنج هوف جبيان وشركاه	٥٥	٥٥ أبي الدرداء	عمارة	١٦٥٣
٣٠	مستوى محلي	٤٩١ شياخة العيونى	جمعية العروة الوثقى	٥٢	٥٢ تقاطع شارع شريف مع حارة الخلفاء	مدرسة عباس الثانى (جمعية العروة الوثقى)	١٦٥٧
٣٠	مستوى محلي	٣٧ شياخة الورشة	وقف أهلى تابع وزارة الأوقاف	٧١	٧١ الجزائر	مسجد سيدى الفحام	١٦٥٩
٣٠	مستوى محلي	١٤٨/٩٤ شياخة السكة الحديد	وقف الحاج نظير تابع الأوقاف	٧١	٧١ الباب الأخضر	مسجد الحاجى نذير	١٦٦٠
٣٠	مستوى محلي	٥١ شياخة السكة الجديدة	ورثة إبراهيم بك الناضورى	بدون	سيدي المنير متفرع من شارع الباب الأخضر	مسجد سيدي المنير	١٦٦١
٢٩	مستوى محلي	١٤٧ شياخة المنشية الكبرى	رمضان شحاتة	بدون	القائد جوهر	مسجد رمضان شحاتة أحمد	١٦٦٢
٢٩	مستوى محلي	١٤٤ شياخة جنينة الكبرى	كنيسة الروم الكاثوليك	بدون	القائد جوهر	كاتدرائية الروم الأرثوذكس (كنيسة كرم)	١٦٦٤
٣٠	مستوى المدينة	٤٩ شياخة السكة الجديدة	فاطمة أحمد محمد الجمرانى	٨٤	٨٤ الباب الأخضر	سييل حسن ياقوت	١٦٦٧
٣٠	مستوى محلي	بدون	بدون	بدون	السيح بنات	حنفية مياه	١٦٦٨
٢٦	مستوى محلي	٢٤ شياخة البفاطرية	وقف سيدي مسعود	بدون	النصر	مسجد ابن خلدون	١٦٦٩

رقم الخريطة الموقع بها المبنى	مستوى المبنى	رقم العوايد	اسم المالك الحالي	رقم الصفحة	عنوان المبنى	نوع / اسم المبنى	كود المبنى
٢٩	مستوى محلي	٤٤ - ٤٥ شياخة الفراهة	القديس شارل	٣٢	٣٢ صلاح الدين	المدرسة الألمانية	١٦٧٢
٢٩	مستوى محلي مستوى محلي	١٤٧ شياخة مشمش البصل	وقف عبد الحميد صلوب البنين	٤٦	٤٦ أبو الدرداء	عمارة	١٦٩٣
٣٠	مستوى محلي	١٠ شياخة مشمش البصل	ورثة عبد الحداد وأرشد هم حسن عمر وشركاه	٢	٢ على بك الكبير	مجموعة مساكن طراز تركي	١٦٩٧
٢٧	مستوى محلي	بدون	داخل منطقة محظورة (عسكرية)	بدون	القاعدة البحرية	النادي البحري	١٧٠٣
٢٧	مستوى المدينة	بدون	منطقة محظورة (قوات مسلحة)	بدون	القاعدة البحرية	مسجد محمد كريم	١٧٠٤
٣٠	مستوى محلي	٨٥ شياخة السكة الجديدة	نادية أحمد بكري ، عبد المنعم إبراهيم عاو	٧٥	٧٥ الباب الأخضر مع الكوبري القديم	عمارات	١٧٠٥
٢٧	مستوى محلي	بدون	منطقة محظورة (القوات البحرية)	بدون	رأس التين	فناز رأس التين	١٧١٠
٣٠	مستوى محلي	١٨٣/١٩٤ شياخة الورشة	على أحمد عبد الرحيم الشريف وشركاه	١٧	١٧ ورشة الطبجية	عمارة	١٧٢١
٣٠	مستوى محلي	٢٢٨/٣٢٨ شياخة مدورة	محمد العباني	٢	٢ هارون الرشيد	عمارة	١٧٢٢
٢٩	مستوى محلي	١٠٧ شياخة الفراهة	محمد مصطفى البارودي ومحبي جابر على حسن ياسين	٤٦	٤٦ صلاح الدين	عمارة	١٨٤٧

رقم الخريطة الموقع بها المبنى	مستوى المبنى	رقم العوايد	اسم المالك الحالي	رقم الصفحة	عنوان المبنى	نوع / اسم المبنى	كود المبنى
٢٩	مستوى محلي	٢٧٠ شياخة الفراهة	ميشيل بازل ماركو جورج ميشيل ماركو	٩٠	٩٠ الفراهة	مطبعة زغيب / ماركو - التصميم الداخلي	١٨٧٠
٢٦	مستوى محلي	٧٤ شياخة قبر الملاح	الشركة المصرية للملاحة البحرية (على أرض الغير)	بدون	النصر	شركة الملاحة المصرية	٢٠١٤
٢٦	مستوى محلي	٦٠٢ شياخة الترك	محمد حسن الشامي باشا	٤٩	٤٩ الشهيد مصطفى حافظ	عمارة	٢٠١٥
٢٦	مستوى محلي	٤٩٠ شياخة الترك	شركة النيل للكبريت	١٩	١٩ الصحافة	عمارة	٢٠١٧
٢٦	مستوى محلي	٤٣٩ شياخة الترك	محمد الجرامسية وعبد الكريم الجرامسية	١٢	١٢ حارة الشيخ سليمان بك	عمارة	٢٠١٨
٢٦	مستوى محلي	٦٧٥ شياخة المنشية الكبرى	صاحب العقار سيد أنطون وجورج جو تاقوراس وشركاؤهم	٢	٢ ميدان التحرير	أجزائة عبد الله الكبرى - التصميم الداخلي	٢٠٤٧
٢٦	مستوى المدينة	١٤٥	وزارة التربية والتعليم	بدون	بداية شارع رأس التين	مدرسة رأس التين	٢١١٦
٢٩	مستوى محلي	٥٣٤ - ٥٣٣ شياخة الفراهة	مدرسة الفريد الصناعية	٢٨	٢٨ سيدى محمد الواسطى	بطريكية الأقباط الكاثوليك (دير العائلة المقدسة)	٣٠١٤
٢٥	مستوى محلي	٦١٣ شياخة المنشية الكبرى	زينب ومسميرة على أمين حسن وعلى أمين حسن	٨	٨ الغرفة التجارية	عمارة	٣٠٢٨
٢٥	مستوى محلي	٦٢٢ شياخة المنشية الكبرى	السيدة مرزوقة والسيدة زينب وشركاؤها	٦	٦ الغرفة التجارية	عمارة	٣٠٢٩

رقم الخريطة الموقع بها المبنى	مستوى المبنى	رقم العوايد	اسم المالك الحالي	رقم الصفحة	عنوان المبنى	نوع / اسم المبنى	كود المبنى
٢٥	مستوى محلي	٦١٤ شياخة المنشية الكبرى	شركة مصر للتأمين	١٤٨	١٤٨ طريق الجيش	عمارة	٣.٣.
٢٥	مستوى محلي	٦٠٣ شياخة المنشية الكبرى	إيفون ألفريد سرس	١٠	١٠ المقدم حسن الشيخ (البورصة القديمة سابقا)	عمارات	٣.٣٤
٢٥	مستوى محلي	٦٥٧ شياخة المنشية الكبرى	أملاك الحكومة المستردة	١	١ أحمد عرابي	عمارة	٣.٥٠
٢٥	مستوى محلي	٥٣٧ شياخة المنشية الكبرى	شركة التأمين الأهلية	٢٣	٢٣ ميدان التحرير	عمارة	٣.٥١
٢٥	مستوى محلي	٥٦٦ شياخة المنشية الكبرى	كنيسة سان مارك الأسقفية بالإسكندرية	٢	٢ و ٧ المقدم حسن الشيخ (البورصة القديمة سابقًا)	عمارة	٣.٥٢
٢٥	مستوى محلي	٦٧٥ شياخة المنشية الكبرى	سيد أنطون وجورج وآخرين	١٢	١٢ ميدان التحرير	دائرة طوسون	٣.٥٣
٢٦	مستوى محلي	٦٨٧ شياخة المنشية الكبرى	ورثة الحاج على عبده سليم وورثة الحاج مصطفى محمد جبلى	٨	٨ ميدان التحرير	عمارة	٣.٥٤
٢٦	مستوى محلي	٦٨٩ شياخة المنشية الكبرى	فوزية إبراهيم محمد مصطفى ووقف المرحوم حسن برتو	٦	٦ ميدان التحرير	عمارة	٣.٥٥
٢٦	مستوى محلي	٣٥٤ شياخة المنشية الكبرى	شركة الجمهورية للتأمين	٥	٥ ميدان التحرير	عمارة	٣.٥٦

رقم الخريطة الموقع بها المبنى	مستوى المبنى	رقم العوايد	اسم المالك الحالي	رقم الصفحة	عنوان المبنى	نوع / اسم المبنى	كود المبنى
٢٦	مستوى محلي	٨٦٣ شياخة الترك	وقف حسبي مسجد الأرضى تابع الأوقاف	بدون	شارع سوق العقادين	مسجد الأرضى	٥٠٠٥
٣٠	مستوى محلي	٣٠٤ شياخة البلقراطية	وقف أهلى على المصرى	٢٦	٢٦ شارع على المصرى	مسجد على المصرى	٥٠٠٦
٢٦	مستوى محلي	٣٠٥ شياخة البرسيم	وقف خيرى محمد عبد اللطيف	بدون	شارع متفرع من شارع النصر بجوار ميدان عراقى	مسجد عبد اللطيف	٥٠٠٧
٢٦	مستوى محلي	٢٠٧ شياخة المنشية الكبرى	وقف أهلى محمد سليمان الداخنى	٩	٩ القروى	مسجد الداخنى	٥٠٠٨
٢٦	مستوى محلي	٢٨ شياخة أبو شوشة	نخفة محمد حسن البراسيمى وشركاها	٢٣	٢٣ قبو الملاح	مسجد الزاوية التيجانية	٥٠٠٩
٢٦	مستوى محلي	٣٢٨ شياخة المزار	ستوتة على عطية	٢٦	سيدي البوصيرى	عمارة	٧٠٠١
٢٦	مستوى محلي	٢٢ شياخة رأس التين	رقية إسمايل مصطفى وشركاها	٣٦	٣٦ ناصية شارع جودة مع شارع الحاج على محمد رزيق	عمارة	٧٠٠٢
٢٢	مستوى محلي	٢٠٩ شياخة السيالة ٢	سهير رشاد وشركاها	٤٤	٤٤ قصر رأس التين	المنزل الذى ولد به الشاعر محمود بيرم التونسى	٧٠٠٣
٢٦	مستوى محلي	٩٧٨ شياخة الترك	وقف حسبي سنان باشا تابع الأوقاف	٢٨	٢٨ الشهيد حافظ مصطفى	مديرية الأوقاف	٧٠٠٤
٢٢	مستوى محلي	٣٢١ شياخة السيالة ٢	وقف الشيخ حسن جاد القبانى	٣٠	٣٠ سيدي ياقوت	عمارة	٧٠٠٥
٣٠	مستوى محلي	٣٧٣ شياخة البلقراطية	وقف الشيخ إبراهيم مصطفى النقلى	٢٦	٢٦ البحرية	عمارة	٧٠٠٦

رقم الخريطة الموقع بها المبنى	مستوى المبنى	رقم العوايد	اسم المالك الحالي	رقم الصفحة	عنوان المبنى	نوع / اسم المبنى	كود المبنى
٣٠	مستوى محلي	بدون	بدون	بدون	شارع سلامة	عمارة	٧٠٠٨
٢٦	مستوى محلي	٨٢٢ شياخة الترك	وقف أحمد باشا المسانكي	٢٣	٢٣ سوق الطباخين	عمارة	٧٠١٠
٢٥	مستوى محلي	٧١٥	جمعية الإسعاف المختلطة	١٥٧	١٥٧ محمد كريم	عمارة	٧٠٢٧
٢٦	مستوى محلي	٥٧٦ شياخة الترك	محمد حسن الشامي	٧	٧ سنان باشا	عمارة	٧٠٢٨
٢٦	مستوى محلي	٥٦٠ شياخة الترك	على العدوي وشركاه	١١	١١ سنان باشا	عمارة	٧٠٢٩
٢٦	مستوى محلي	٦٩٧	فتوح صالح فتوح	١١٩	١١٩ محمد كريم	عمارة	٧٠٣٠

المباني المرتبطة بالتاريخ القومي

كود المبنى	نوع / اسم المبنى	عنوان المبنى	رقم الصفحة	اسم المالك الحالي	رقم العوايد	مستوى المبنى	رقم الخريطة الموقع بها المبنى
١٤	الجندي المجهول	ميدان عرابي ، الميناء الشرقي	بدون	بلدية الإسكندرية	٦٦٠	المستوى القومي	٢٥
٩٩	محكمة سراي الحقانية	٧ ميدان التحرير	٧	الحكومة المصرية (المحاكم المختلطة)	٣٥٨	المستوى القومي	٢٦
١٢٢	ضريح أبو الدرداء	٢٤ أبو الدرداء	٢٤	بلدية الإسكندرية	بدون	المستوى المحلي	٢٩
١٢٣	مسجد العمري	٢ أبو الدرداء	٢	أنجال الشيخ إبراهيم باشا وشركاؤهم أنجال الشيخ أحمد باشا	١٠٦ شياخة العيوني	المستوى المحلي	٢٩
١٥٢٠	قصر رأس التين وملحقاته وبخت المحروسة	شارع رأس التين	بدون	قصر رئاسة الجمهورية	بدون	المستوى القومي	٢٧

المباني المرتبطة بشخصية تاريخية

كود المبنى	نوع / اسم المبنى	عنوان المبنى	رقم الصفحة	اسم المالك الحالي	رقم العوايد	مستوى المبنى	رقم الخريطة الموقع بها المبنى
١٣٣٦	مقابر نوبار وباغوص باشا	حوش كاتدرائية الأرمن الأرثوذكس	بدون	ديماراتوس باسيلي تشاكوس	١٥٥ شياخة الفراهدة	مستوى المدينة	٢٩
١٥٢١	جامع المرسى أبو العباس	ميدان المساجد	بدون	بلدية الإسكندرية	بدون	مستوى المدينة	٢٢

مبانی و منشآت حی غرب

المباني ذات الطابع المعماري المميز

كود المبنى	نوع / اسم المبنى	عنوان المبنى	رقم الصفحة	اسم المالك الحالي	رقم العوايد	مستوى المبنى	رقم الخريطة الموقع بها المبنى
١٢٤	معهد الدون بوسكو	٩٩ الخديوى	٩٩	دون بوسكو	٢٠٧ سوق الغنم	مستوى محلى	٢٩
١٢٥	كنيسة الدون بوسكو	٩٩ الخديوى	٩٩	دون بوسكو	٢٠٧ سوق الغنم	مستوى محلى	٢٩
١٢٦	مدرسة السادات الثانوية العسكرية	٨١ الخديوى	٨١	الحكومة المصرية	١ شياخة العامود	مستوى محلى	٢٩
٤٧٦	مسجد القبارى	مسجد القبارى	٦٧	وزارة الأوقاف	٢٤٢ شياخة قبارى شرق	مستوى المدينة	٣٢
٤٧٨	مسجد باسيلى	المكس	بدون	الشركة التجارية للأخشاب	٢٨ على جزء من ١١٢	أطراف المدينة	غير موقع بالخرائط
٥٠٥	إسكان العمال بكوم الشقافة (تابع السكك الحديدية)	الرحمة	بدون	بلدية الإسكندرية	من ٨٩١ إلى ٨٩٦ شياخة القارة	مستوى المدينة	٣١
٥٣٢	مستشفى دار إسماعيل (مستشفى الأمراض المستوطنة)	شريف - الخديوى سابقا	٤١	بلدية الإسكندرية	١٩ شياخة العامود	مستوى المدينة	٣٠
١٢٥٥	كوبرى التاريخ	القبارى	٧٩٩	محافظة الإسكندرية	بدون	مستوى المدينة	٣٢
١٦٩٨	المدرسة الإيطالية (مستشفى كرموز العام)	الخديوى	٤٧	الهيئة العامة للتأمين الصحى	١٤ شياخة العامود	مستوى المدينة	٣٠

رقم الخريطة الموقع بها المبنى	مستوى المبنى	رقم العوايد	اسم المالك الحالي	رقم الصفحة	عنوان المبنى	نوع / اسم المبنى	كود المبنى
٣٠	مستوى محلي	٣٠ شياخة العامود	نادى الصعيد العام	٣٣	شريف	نادى الصعيد العام	١٦٩٩
٣٠	مستوى محلي	٤١ شياخة البورصة	محمود عبد الودود عبد الله ، أحمد ، محمد ، فتحية ، سعدة ، أولاد عبد اللطيف عبد الودود عبد الله وجزء من الحصة ملك الدولة بحصة ٥/٧ ، ١٣ س ، ٩ ط	٣٥	إسكال الغلال	مجموعة مساكن	١٧٠٠
٣٣	مستوى محلي	١٩٧	شركة الإسكندرية لتجارة الأخشاب	١٤١	المكس	مكاتب شركة شونة ستانى	١٧٠٦
٣٣	مستوى محلي	بدون	قوات مسلحة	بدون	الميناء الغربى	مبنى شركة الترسانة	١٧١١
٣٢	مستوى محلي	١٥٧	وزارة الأوقاف	٩٦	المكس	وحدة صحية	١٧١٧
٣٢	مستوى محلي	٢٧	ورثة حسين باشا على الطوبجى	٤٦	المكس	مسجد حسين الطوبجى	١٧٢٣
غير موقع بالخرائط	أطراف المدينة	٢٩١٤	السكة الحديدية	بدون	المكس	مبنى شرطة الوردىان ، مدرسة طاهر بك ، مطافى الوردىان	٢٠٤٥
غير موقع بالخرائط	أطراف المدينة	٢٨٢/١٦٩ شياخة	الشركة التجارية للأخشاب	٢	٢ ست الملك	مبنى إدارة شركة باسىلى للأخشاب والمسجد	٢١٣٣
٣٠	مستوى محلي	٢٣ شياخة العامود	بلدية الإسكندرية	٣٩	٣٩ شريف (الخدوبى سابقا)	دار المحفوظات	٣٠١٥

المباني المرتبطة بشخصية تاريخية

كود المبنى	نوع / اسم المبنى	عنوان المبنى	رقم الصفحة	اسم المالك الحالي	رقم العوايد	مستوى المبنى	رقم الخريطة الموقع بها المبنى
٨٠٠٦	منزل عبد الله نديم	كفر عشري	١٣	ورثة عبد الفتاح نديم	١٣٩	أطراف المدينة	غير موقع بالخرائط

المباني التي تمثل حقبة تاريخية

كود المبنى	نوع / اسم المبنى	عنوان المبنى	رقم الصفحة	اسم المالك الحالي	رقم العوايد	مستوى المبنى	رقم الخريطة الموقع بها المبنى
٥٣٥	بورصة مينا البصل	عبد العال حلمي (الأسكاريدس سابقا)	٢١	شركة بورصة مينا البصل	١٤٨	مستوى المدينة	٣٠

مباني ومنشآت حي العامرية

المباني ذات الطابع المعماري المميز

رقم الخريطة الموقع بها المبنى	مستوى المبنى	رقم العوايد	اسم المالك الحالي	رقم الصفحة	عنوان المبنى	نوع / اسم المبنى	كود المبنى
غير موقع بالخرائط	أطراف المدينة	٤٠٥/٦٧٢	هالة محمد منير الشوربجي	بدون	العجمي بيانكي	منزل حلاوة	١٣٩٣
غير موقع بالخرائط	أطراف المدينة	٩٦/٣٧	حسن فتحي	بدون	سيدى كرير	منزل حسن فتحي	١٣٩٦
غير موقع بالخرائط	أطراف المدينة	١٤٠٩/١٠٣٣	رئاسة الجمهورية	بدون	أيكنجى مربوط	استراحة رئاسة الجمهورية	١٣٩٧
غير موقع بالخرائط	أطراف المدينة	١٤٠٨/١٠٣٣	رئاسة الجمهورية	بدون	أيكنجى مربوط	فيلا	١٣٩٨
غير موقع بالخرائط	أطراف المدينة	١٤٦٨/١٣٠٨	أحمد صالح على	بدون	أيكنجى مربوط	فيلا	١٣٩٩
غير موقع بالخرائط	أطراف المدينة	١٣٥٥/٨٨٤	عبد المنعم محمد عاشور	بدون	أيكنجى مربوط بحرى السكة الحديد	فيلا	١٤٠٠
غير موقع بالخرائط	أطراف المدينة	٣٨٠٠/٩٦٤٨	سمير يحيى عبد السلام العلايلي	بدون	أيكنجى مربوط	فيلا	١٤٠١

رقم الخريطة الموقع بها المبنى	مستوى المبنى	رقم العوايد	اسم المالك الحالي	رقم الصفحة	عنوان المبنى	نوع / اسم المبنى	كود المبنى
غير موقع بالخرائط	أطراف المدينة	٩٢٨	على جلال فهمى عبد الوهاب - عمرو الديوانى	بدون	أيكنجى مربوط	فيلا	٢١٠٤
غير موقع بالخرائط	أطراف المدينة	بدون	أحمد رجب	بدون	أيكنجى مربوط	فيلا	٢١٠٥
غير موقع بالخرائط	أطراف المدينة	بدون	طارق فهمى	بدون	أيكنجى مربوط	فيلا	٢١٠٦
غير موقع بالخرائط	أطراف المدينة	١٢٨٧/٨١٩	محمد رشيد راشد ، رشيد محمد رشيد	بدون	أيكنجى مربوط	فيلا	٢١٠٧
غير موقع بالخرائط	أطراف المدينة	لا يوجد له بيانات بإدارة الإيرادات	لا يوجد له بيانات بإدارة الإيرادات	بدون	منطقة البيضا	مبنى إدارة شركة مصر صباغى البيضا	٢١٣٠
غير موقع بالخرائط	أطراف المدينة	لا يوجد له بيانات بإدارة الإيرادات	لا يوجد له بيانات بإدارة الإيرادات	بدون	منطقة البيضا	استراحة شركة مصر صباغى البيضا	٢١٣١
غير موقع بالخرائط	أطراف المدينة	لا يوجد له بيانات بإدارة الإيرادات	لا يوجد له بيانات بإدارة الإيرادات	بدون	برج العرب	مبنى مخازن شركة مصر صباغى البيضا	٢١٣٢
غير موقع بالخرائط	أطراف المدينة	١٦٠٥/١٩	إدارة أملاك الأراضى المقدمة (أرض الغير)	بدون	الدخيلة	كنيسة الحمرا فى الدخيلة	٨٠٠٢

رقم الخريطة الموقع بها المبنى	مستوى المبنى	رقم العوايد	اسم المالك الحالي	رقم الصفحة	عنوان المبنى	نوع / اسم المبنى	كود المبنى
غير موقع بالخرائط	أطراف المدينة	١٥٨٠	تيسير سعيد بهيج	بدون	العجمى البيطاش	فيلا	٨٠٠٣
غير موقع بالخرائط	أطراف المدينة	١٠١٢/١١٦٢	توفيق فرج	بدون	شارع بليس بالعجمى	فيلا	٨٠٠٤
غير موقع بالخرائط	أطراف المدينة	٤٤/٤٠	كوستا كوياناس	بدون	تقاطع الطريق مع سكة حديد المكس بجانب كازينو زفير	منزل خشبي بالمكس	٨٠٠٥

مبانى ومنشآت مركز ومدينة برج العرب

المباني ذات الطابع المعماري المميز

رقم الخريطة الموقع بها المبنى	مستوى المبنى	رقم العوايد	اسم المالك الحالي	رقم الصفحة	عنوان المبنى	نوع / اسم المبنى	كود المبنى
غير موقع بالخرائط	أطراف المدينة	لا يوجد له بيانات بإدارة الإيرادات	لا يوجد له بيانات بإدارة الإيرادات	بدون	الغربانيات	فيلات	١٤٠٣
غير موقع بالخرائط	أطراف المدينة	لا يوجد له بيانات بإدارة الإيرادات	لا يوجد له بيانات بإدارة الإيرادات	بدون	برج العرب	منزل براملى	١٤٠٤
غير موقع بالخرائط	أطراف المدينة	٣٨٣	رئاسة الجمهورية	بدون	برج العرب	فيلا استراحة رئاسة الجمهورية	١٤٠٥
غير موقع بالخرائط	أطراف المدينة	٢٥١	مستر برنتون وأحفاده (أرض الغير)	بدون	برج العرب	مجموعة فيلات	١٤٠٦
غير موقع بالخرائط	أطراف المدينة	لا يوجد له بيانات بإدارة الإيرادات	لا يوجد له بيانات بإدارة الإيرادات	بدون	حصن برج العرب	مصنع السجاد - حصن راملى	٢١٠٣

المواقع الأثرية

المواقع الأثرية

الكود	اسم الأثر	تصنيف الأثر	نوع الأثر	العصر الذى ينتمى إليه الأثر	التسجيل فى هيئة الآثار	رقم الخريطة الموقع بها الأثر
١	حمام الشيخ إبراهيم	آثار مدنية	حمام	آثار إسلامية	غير مسجل	٦
٢	حمام المصرى	آثار مدنية	حمام	آثار إسلامية	مسجل	٦
٣	حمام الذهب	آثار مدنية	حمام	آثار إسلامية	غير مسجل	٦
٤	حمام حسن عبد الله	آثار مدنية	حمام	آثار إسلامية	غير مسجل	٦
٥	قلعة قايتباى ، برج الظفر	آثار حربية	طابية	آثار إسلامية	مسجل	٤
٦	طابية النحاسين	آثار حربية	طابية	آثار إسلامية	مسجل	٤
٧	طابية الأضا بالأنفوشى	آثار حربية	طابية	آثار إسلامية	غير مسجل	٤
٨	طابية كوم الناضورة	آثار حربية	طابية	آثار إسلامية	مسجل	٦
٩	طابية باب شرق	آثار حربية	طابية	آثار إسلامية	غير مسجل	٣
١٠	طابية اليسرى	آثار حربية	طابية	آثار إسلامية	غير مسجل	٧
١١	طابية الشفخانة بالمكس	آثار حربية	طابية	آثار إسلامية	غير مسجل	٨
١٢	طابية الناموس	آثار حربية	طابية	آثار إسلامية	غير مسجل	٨
١٣	طابية أنس الوجود	آثار حربية	طابية	آثار إسلامية	غير مسجل	٨
١٤	طابية الدخيلة بالحوض الجاف	آثار حربية	طابية	آثار إسلامية	مسجل	٩

الكود	اسم الأثر	تصنيف الأثر	نوع الأثر	العصر الذى ينتمى إليه الأثر	التسجيل فى هيئة الآثار	رقم الخريطة الموقع بها الأثر
١٥	طابية العجمى القبلية	آثار حربية	طابية	آثار إسلامية	غير مسجل	٩
١٦	طابية كوسة باشا (السبع)	آثار حربية	طابية	آثار إسلامية	مسجل	١
١٧	طابية التوفيقية بأبو قير	آثار حربية	طابية	آثار إسلامية	غير مسجل	١
١٨	طابية البرج ١ بأبو قير	آثار حربية	طابية	آثار إسلامية	غير مسجل	١
١٩	برج ٤	آثار حربية	برج	آثار إسلامية	مسجل	١
٢٠	برج ٣	آثار حربية	برج	آثار إسلامية	مسجل	١
٢١	الطابية الحمراء	آثار حربية	طابية	آثار إسلامية	غير مسجل	١
٢٢	برج ٢	آثار حربية	برج	آثار إسلامية	مسجل	١
٢٣	البرج الغربى لسور الإسكندرية	آثار حربية	سور	آثار إسلامية	مسجل	٤
٢٤	أسوار المدينة الإسلامية	آثار حربية	سور	آثار إسلامية	مسجل	٣
٢٥	مسجد عبد القادر الجيلاتى	آثار دينية	مسجد	آثار إسلامية	غير مسجل	٦
٢٦	مسجد أبو على	آثار دينية	مسجد	آثار إسلامية	مسجل	٦
٢٧	طاحونة المنذرة	آثار مدنية	طاحونة	آثار إسلامية	غير مسجل	١
٢٨	صهريج أبو شوشة	آثار مدنية	صهريج	آثار إسلامية	غير مسجل	٤

الكود	اسم الأثر	تصنيف الأثر	نوع الأثر	العصر الذى ينتمى إليه الأثر	التسجيل فى هيئة الآثار	رقم الخريطة الموقع بها الأثر
٢٩	صهاريج قايتباى	آثار مدنية	صهرج	آثار إسلامية	مسجل	٤
٣٠	صهرج الهرسة	آثار مدنية	صهرج	آثار إسلامية	غير مسجل	٦
٣١	صهرج أنطونىاديس	آثار مدنية	صهرج	آثار إسلامية	غير مسجل	٣
٣٢	صهرج صفوان	آثار مدنية	صهرج	آثار إسلامية	غير مسجل	٤
٣٣	صهرج ابن النبيه	آثار مدنية	صهرج	آثار إسلامية	مسجل	٤
٣٤	صهرج دار إسماعيل	آثار مدنية	صهرج	آثار إسلامية	مسجل	٦
٣٥	صهاريج شركة المياه (مع التحفظ)	آثار مدنية	صهرج	آثار إسلامية	غير مسجل	٤
٣٦	صهرج الطويل	آثار مدنية	صهرج	آثار إسلامية	غير مسجل	٤
٣٧	صهاريج شركة المياه (مع التحفظ)	آثار مدنية	صهرج	آثار إسلامية	غير مسجل	٤
٣٨	صهاريج شركة المياه (مع التحفظ)	آثار مدنية	صهرج	آثار إسلامية	غير مسجل	٤
٣٩	صهرج الناباهنا	آثار مدنية	صهرج	آثار إسلامية	مسجل	٤
٤٠	صهاريج المدرسة الألمانية (ملجأ)	آثار مدنية	صهرج	آثار إسلامية	غير مسجل	٤
٤١	صهاريج المدرسة الألمانية (ملجأ)	آثار مدنية	صهرج	آثار إسلامية	غير مسجل	٤
٤٢	صهرج ابن بطوطة (زاوية المغاربة)	آثار مدنية	صهرج	آثار إسلامية	مسجل	٦

الكود	اسم الأثر	تصنيف الأثر	نوع الأثر	العصر الذى ينتمى إليه الأثر	التسجيل فى هيئة الآثار	رقم الخريطة الموقع بها الأثر
٤٣	صهريج سيزوستريس	آثار مدنية	صهريج	آثار إسلامية	غير مسجل	٦
٤٤	صهاريج عمارة باراسكفاس	آثار مدنية	صهريج	آثار إسلامية	غير مسجل	٤
٤٥	مسجد الشورىجى	آثار دينية	مسجد	آثار إسلامية	غير مسجل	٤
٤٦	مسجد تربية	آثار دينية	مسجد	آثار إسلامية	مسجل	٤
٤٧	مسجد على بك جنينة	آثار دينية	مسجد	آثار إسلامية	مسجل	٦
٤٨	مسجد أنجا هانم	آثار دينية	مسجد	آثار إسلامية	مسجل	٠
٤٩	صهريج الدخانى	آثار مدنية	صهريج	آثار إسلامية	غير مسجل	٦
٥٠	سبيل وكتاب الخولى	آثار مدنية	سبيل	آثار إسلامية	غير مسجل	٦
٥١	صهريج نذير أغا	آثار مدنية	صهريج	آثار إسلامية	غير مسجل	٦
٥٢	صهريج البوصيرى	آثار مدنية	صهريج	آثار إسلامية	مسجل	٤
٥٣	طاحونة المنتزة	آثار مدنية	طاحونة	آثار إسلامية	غير مسجل	١
٥٤	مسجد النبى دانيال	آثار دينية	مسجد	آثار إسلامية	غير مسجل	٦
٥٥	معبد المنشا	آثار دينية	معبد	آثار إسلامية	غير مسجل	٤
٥٦	كنيسة سانت كاترين	آثار دينية	كنيسة	آثار إسلامية	غير مسجل	٦

الكود	اسم الأثر	تصنيف الأثر	نوع الأثر	العصر الذى ينتمى إليه الأثر	التسجيل فى هيئة الآثار	رقم الخريطة الموقع بها الأثر
٥٧	منطقة غيط العنب	آثار مدنية	جبانة	آثار إسلامية	غير مسجل	٦
٥٨	كنيسة سان مارك	آثار دينية	كنيسة	آثار إسلامية	غير مسجل	٤
٥٩	الأسقفية اليونانية	آثار دينية	كنيسة	آثار إسلامية	غير مسجل	٦
٦٠	منطقة ميناء البصل	آثار مدنية	منطقة أثرية متوقعة	آثار إسلامية	غير مسجل	٦
٦١	بقايا باب خوخة (اساكل الغلال)	آثار مدنية	منطقة أثرية	آثار إسلامية	غير مسجل	٦
٦٢	معبد سفلى	آثار دينية	معبد	آثار إسلامية	غير مسجل	٧
٦٣	جبانة القبارى	آثار مدنية	جبانة	آثار إسلامية	غير مسجل	٧
٦٤	مقابر الزيتون	آثار مدنية	جبانة	آثار إسلامية	غير مسجل	٧
٦٥	منطقة ميناء الإسكندرية الغربى	آثار مدنية	منطقة أثرية	آثار إسلامية	غير مسجل	٦
٦٦	قصر رأس التين	آثار مدنية	منطقة أثرية متوقعة	آثار إسلامية	غير مسجل	٥
٦٧	ساحة المساجد	آثار مدنية	منطقة أثرية متوقعة	آثار إسلامية	غير مسجل	٤
٦٨	مسجد العطارين	آثار دينية	مسجد	آثار إسلامية	غير مسجل	٦
٦٩	مسجد سيدى عبد الرزاق الوفائى	آثار دينية	مسجد	آثار إسلامية	غير مسجل	٦
٧٠	المطائف	آثار مدنية	منطقة أثرية متوقعة	آثار إسلامية	غير مسجل	٦

الكود	اسم الأثر	تصنيف الأثر	نوع الأثر	العصر الذى ينتمى إليه الأثر	التسجيل فى هيئة الآثار	رقم الخريطة الموقع بها الأثر
٧١	معبد إياهو هناى	آثار دينية	معبد	آثار إسلامية	مسجل	٤
٧٢	مبنى تريانون	آثار مدنية	منطقة أثرية متوقعة	آثار إسلامية	غير مسجل	٤
٧٣	مسرح السيد درويش	آثار مدنية	منطقة أثرية متوقعة	آثار إسلامية	غير مسجل	٦
٧٤	كنيسة سان سابا	آثار دينية	كنيسة	آثار إسلامية	غير مسجل	٤
٧٥	المتحف اليونانى الرومانى	آثار مدنية	متحف	آثار إسلامية	مسجل	٤
٧٦	ميدان الخرطوم	آثار مدنية	منطقة أثرية متوقعة	آثار إسلامية	غير مسجل	٤
٧٧	رصيف السلسلة	آثار مدنية	منطقة أثرية متوقعة	آثار إسلامية	غير مسجل	٤
٧٨	المجمع النظرى	آثار مدنية	منطقة أثرية متوقعة	آثار إسلامية	غير مسجل	٤
٧٩	متحف كلية الآداب	آثار مدنية	متحف	آثار إسلامية	غير مسجل	٤
٨٠	مدرسة سان مارك	آثار مدنية	منطقة أثرية متوقعة	آثار إسلامية	غير مسجل	٣
٨١	منطقة الحضرة	آثار مدنية	منطقة أثرية متوقعة	آثار إسلامية	غير مسجل	٣
٨٢	حدائق انطونياديس	آثار مدنية	منطقة أثرية متوقعة	آثار إسلامية	غير مسجل	٣
٨٣	متحف المجوهرات الملكية	آثار مدنية	متحف	آثار إسلامية	مسجل	٢
٨٤	جزيرة الشاى	آثار مدنية	جزيرة	آثار إسلامية	غير مسجل	١

الكود	اسم الأثر	تصنيف الأثر	نوع الأثر	العصر الذى ينتمى إليه الأثر	التسجيل فى هيئة الآثار	رقم الخريطة الموقع بها الأثر
٨٥	صهريج البيسانى	آثار مدنية	صهريج	آثار إسلامية	غير مسجل	٤
٨٦	صهريج النصرانية الكبيرة	آثار مدنية	صهريج	آثار إسلامية	غير مسجل	٤
٨٧	صهريج الخضايبى	آثار مدنية	صهريج	آثار إسلامية	غير مسجل	٦
٨٨	صهريج الهرسة	آثار مدنية	صهريج	آثار إسلامية	غير مسجل	٦
٨٩	صهريج المتولى	آثار مدنية	صهريج	آثار إسلامية	غير مسجل	٦
٩٠	صهريج الخاصة	آثار مدنية	صهريج	آثار إسلامية	غير مسجل	٦
٩١	صهريج فرعون	آثار مدنية	صهريج	آثار إسلامية	غير مسجل	٦
٩٢	صهريج الافتخار	آثار مدنية	صهريج	آثار إسلامية	غير مسجل	٦
٩٣	صهريج باب البحر	آثار مدنية	صهريج	آثار إسلامية	غير مسجل	٦
٩٤	صهريج الحرية	آثار مدنية	صهريج	آثار إسلامية	غير مسجل	٦
٩٥	صهريج الهشاشة	آثار مدنية	صهريج	آثار إسلامية	غير مسجل	٦
٩٦	البرج الشرقى لسور الإسكندرية	آثار حريرية	برج	آثار إسلامية	مسجل	٤
٩٧	جزيرة نيلسون	آثار مدنية	جزيرة	آثار إسلامية	مسجل	١
٩٨	صهريج البدوى	آثار مدنية	صهريج	آثار إسلامية	غير مسجل	٦

الكود	اسم الأثر	تصنيف الأثر	نوع الأثر	العصر الذى ينتمى إليه الأثر	التسجيل فى هيئة الآثار	رقم الخريطة الموقع بها الأثر
٩٩	صهريج صفوان	آثار مدنية	صهريج	آثار إسلامية	غير مسجل	٤
١٠٠	صهريج بدر الديباني	آثار مدنية	صهريج	آثار إسلامية	غير مسجل	٦
١٠١	صهريج البلاط	آثار مدنية	صهريج	آثار إسلامية	غير مسجل	٦
١٠٢	صهريج الغرب	آثار مدنية	صهريج	آثار إسلامية	غير مسجل	٦
١٠٣	صهريج اللبان	آثار مدنية	صهريج	آثار إسلامية	غير مسجل	٦
١٠٤	صهريج الميضة	آثار مدنية	صهريج	آثار إسلامية	غير مسجل	٦
١٠٥	صهريج الغرابية (الباب الأخضر)	آثار مدنية	صهريج	آثار إسلامية	مسجل	٦
١٠٦	صهريج السراية	آثار مدنية	صهريج	آثار إسلامية	غير مسجل	٦
١٠٧	صهريج الرخالي الكبير	آثار مدنية	صهريج	آثار إسلامية	غير مسجل	٦
١٠٨	صهريج ايفا	آثار مدنية	صهريج	آثار إسلامية	غير مسجل	٦
١٠٩	طابية الرمل بأبو قير	آثار حربية	طابية	آثار إسلامية	غير مسجل	١
١١٠	طابية العجى البحرية	آثار حربية	طابية	آثار إسلامية	غير مسجل	٩
١١١	صهريج مورو	آثار مدنية	صهريج	آثار إسلامية	غير مسجل	٦
١١٢	حمام كوم الدكة	آثار مدنية	حمام	آثار يوناني روماني	مسجل	٦

الكود	اسم الأثر	تصنيف الأثر	نوع الأثر	العصر الذى ينتمى إليه الأثر	التسجيل فى هيئة الآثار	رقم الخريطة الموقع بها الأثر
١١٣	حمام أبو مينا ١	آثار مدنية	حمام	آثار يونانى رومانى	مسجل	١٠
١١٤	حمام أبو مينا ٢	آثار مدنية	حمام	آثار يونانى رومانى	مسجل	١٠
١١٥	حمام أبو صير (تبوزيرس مجنا)	آثار مدنية	حمام	آثار يونانى رومانى	مسجل	١٠
١١٦	عمود السوارى	آثار مدنية	منطقة أثرية	آثار يونانى رومانى	مسجل	٦
١١٧	جبانة الأنفوشى	آثار مدنية	جبانة	آثار يونانى رومانى	مسجل	٥
١١٨	جبانة كوم الشقافة	آثار مدنية	جبانة	آثار يونانى رومانى	مسجل	٧
١١٩	السرابيوم	آثار مدنية	منطقة أثرية متوقعة	آثار يونانى رومانى	غير مسجل	٦
١٢٠	آثار البرديسى	آثار مدنية	آثار يونانى رومانى	آثار يونانى رومانى	مسجل	٦
١٢١	الجبانة الملكية البطلمية	آثار مدنية	منطقة أثرية متوقعة	آثار يونانى رومانى	غير مسجل	٦
١٢٢	منطقة الميناء الشرقى	آثار مدنية	منطقة أثرية	آثار يونانى رومانى	غير مسجل	٤
١٢٣	أرض كوتة	آثار مدنية	منطقة أثرية متوقعة	آثار يونانى رومانى	غير مسجل	٤
١٢٤	مقابر الشاطبى الأثرية	آثار مدنية	جبانة	آثار يونانى رومانى	مسجل	٣
١٢٥	جبانة الاتين	آثار مدنية	جبانة	آثار يونانى رومانى	غير مسجل	٣
١٢٦	المقبرة المرمية (الألاستر)	آثار مدنية	جبانة	آثار يونانى رومانى	مسجل	٣

الكود	اسم الأثر	تصنيف الأثر	نوع الأثر	العصر الذى ينتمى إليه الأثر	التسجيل فى هيئة الآثار	رقم الخريطة الموقع بها الأثر
١٢٧	جبانة مصطفى كامل	آثار مدنية	جبانة	آثار يونانى رومانى	مسجل	٢
١٢٨	منطقة ماريا	آثار مدنية	آثار يونانى رومانى	آثار يونانى رومانى	مسجل	١٠
١٢٩	منطقة أبو مينا	آثار مدنية	آثار يونانى رومانى	آثار يونانى رومانى	مسجل	١٠
١٣٠	بلنشتين	آثار مدنية	آثار يونانى رومانى	آثار يونانى رومانى	غير مسجل	١٠
١٣١	مقبرة الورديان بشركة الأخشاب الأهلية	آثار مدنية	جبانة	آثار يونانى رومانى	غير مسجل	٧
١٣٢	حمام ماريا	آثار مدنية	حمام	آثار يونانى رومانى	مسجل	١٠
١٣٣	صهريج السرابيوم	آثار مدنية	صهريج	آثار يونانى رومانى	مسجل	٦
١٣٤	آثار مكتشفة حديثا حول بحيرة مربوط	آثار مدنية	آثار يونانى رومانى	آثار يونانى رومانى	غير مسجل	١٠

مناطق الحفاظ

مناطق الحفاظ

الكود	اسم منطقة الحفاظ	الحى	العنوان	تصنيف المنطقة	رقم الخريطة الموقع بها المنطقة
٦٠٠٠	الحى اللاتينى	وسط	المنطقة المحصورة بين حدائق الشلالات وكوم الدكة	الحى اللاتينى	٨
٦٠٠١	الحى اليونانى	وسط	من شارع فؤاد حتى حدائق الشلالات	الحى اليونانى	٨
٦٠٠٢	الواجهة البحرية للميناء الشرقى	الجمرك	الميناء الشرقى	بانوراما الكورنيش	١٠
٦٠٠٣	حديقة الشلالات	وسط	منطقة الشلالات	حدائق ومناطق مفتوحة	٨
٦٠٠٤	منطقة محطة مصر	وسط	محطة مصر	حدائق ومناطق مفتوحة	١٢
٦٠٠٥	حديقة الحيوانات	شرق	منطقة سموحة	حدائق ومناطق مفتوحة	٥
٦٠٠٦	حدائق النزهة	شرق	منطقة سموحة	حدائق ومناطق مفتوحة	٥
٦٠٠٧	نادى سموحة الرياضى	شرق	منطقة سموحة	حدائق ومناطق مفتوحة	٥
٦٠٠٨	نادى سبورتنج الرياضى	وسط	منطقة سبورتنج	حدائق ومناطق مفتوحة	٥
٦٠٠٩	حدائق انطونىاديس	شرق	منطقة سموحة	حدائق ومناطق مفتوحة	٥
٦٠١٠	منطقة قصر رأس التين	الجمرك	رأس التين	حدائق ومناطق مفتوحة	١٠
٦٠١١	ميدان سعد زغلول	وسط	الميناء الشرقى	حدائق ومناطق مفتوحة	٩
٦٠١٢	ميدان المنشية	الجمرك	الميناء الشرقى	حدائق ومناطق مفتوحة	٩
٦٠١٣	ترعة المحمودية	غرب	جنوب المدينة	حدائق ومناطق مفتوحة	١٢
٦٠١٤	منطقة طوسون	وسط	إمبوروزو أمام ترعة المحمودية	حدائق ومناطق مفتوحة	١١

الكود	اسم منطقة الحفاظ	المحى	العنوان	تصنيف المنطقة	رقم الخريطة الموقع بها المنطقة
٦٠١٥	حدائق المنتزه	المنتزه	المنتزه	حدائق ومناطق مفتوحة	١
٦٠١٦	مقبرة المنارة للمسلمين	وسط	شارع جمال عبد الناصر بالشاطبي	مدافن	٨
٦٠١٧	مقابر المسيحيين واليهود	وسط	الشاطبي	مدافن	٨
٦٠١٨	مقابر اليهود	وسط	ميدان الخرطوم	مدافن	٨
٦٠١٩	مقابر العمود للمسلمين	غرب	كرموز	مدافن	١٢
٦٠٢٠	مقابر سيدى بشر	المنتزه	سيدى بشر	مدافن	٢
٦٠٢١	مقابر المنذرة	المنتزه	المنذرة	مدافن	١
٦٠٢٢	مقابر أبو النور	شرق	الضهرية	مدافن	٤
٦٠٢٣	مقابر الوردبان	غرب	الوردبان	مدافن	١٣
٦٠٢٤	مقابر الدخيلة	العامة	الدخيلة	مدافن	٠
٦٠٢٥	مقابر أبو قير ١	المنتزه	أبو قير	مدافن	١
٦٠٢٦	مقابر أبو قير ٢	المنتزه	أبو قير	مدافن	١
٦٠٢٧	مقابر الطريق الزراعى	شرق	الطريق الزراعى	مدافن	٠
٦٠٢٨	مقابر العامة	العامة	العامة	مدافن	٠
٦٠٢٩	مقابر	المنتزه	خورشيد	مدافن	٠
٦٠٣٠	مقابر الناصرية	برج العرب	برج العرب	مدافن	٠
٦٠٣١	مقابر الإنجليز	وسط	الشاطبي	مدافن	٨

الكود	اسم منطقة الحفاظ	الحى	العنوان	تصنيف المنطقة	رقم الخريطة الموقع بها المنطقة
٦٠٣٢	منطقة كوم الدكة	وسط	كوم الدكة	مناطق أخرى	٨
٦٠٣٣	منطقة العطارين	وسط	العطارين	مناطق أخرى	١٢
٦٠٣٤	مبانى سكنية بالحى التركى	الجمرك	الحى التركى	مناطق أخرى	٩
٦٠٣٥	كنيسة سانت كاترين	الجمرك	شارع سيده المتولى	مناطق دينية	١٢
٦٠٣٦	منطقة المرسى أبو العباس	الجمرك	ميدان المساجد بالميناء الشرقى	مناطق دينية	٩
٦٠٣٧	منطقة البنوك	وسط	من شارع صلاح سالم حتى كنيسة الأقباط	منطقة البنوك	٩
٦٠٣٨	منطقة السيالة بالحى التركى	الجمرك	الحى التركى	منطقة الحى التركى	٧
٦٠٣٩	منطقة شارع رأس التين بالحى التركى	الجمرك	الحى التركى	منطقة الحى التركى	١٠
٦٠٤٠	منطقة الأسواق بالحى التركى	الجمرك	الحى التركى	منطقة الحى التركى	٩
٦٠٤١	منطقة المنازل العربية بالحى التركى	الجمرك	الحى التركى	منطقة الحى التركى	٩
٦٠٤٢	منطقة المغاربة بالحى التركى	الجمرك	الحى التركى	منطقة الحى التركى	٩
٦٠٤٣	منطقة الهناجر	غرب	ميناء البصل	منطقة الهناجر	١٢
٦٠٤٤	منطقة الشاطبى	وسط	الشاطبى	منطقة تعليمية ومبانى عامة	٦
٦٠٤٥	مجمع كليات الطب ، الصيدلة والأسنان	وسط	الشاطبى	منطقة تعليمية ومبانى عامة	٩
٦٠٤٦	كلية العلوم	وسط	محرم بك	منطقة تعليمية ومبانى عامة	١١
٦٠٤٧	منطقة ساها باشا	شرق	عبد السلام عارف	منطقة فيلات	٣
٦٠٤٨	منطقة رشدى	شرق	سوريا - رشدى	منطقة فيلات	٤

الكود	اسم منطقة الحفاظ	المحى	العنوان	تصنيف المنطقة	رقم الخريطة الموقع بها المنطقة
٦٠٤٩	منطقة سموحة ٢	شرق	سموحة	منطقة فيلات	٥
٦٠٥٠	منطقة سموحة ١	شرق	سموحة	منطقة فيلات	٥
٦٠٥١	منطقة سموحة ٣	شرق	سموحة	منطقة فيلات	٥
٦٠٥٢	منطقة سموحة ٤	وسط	سموحة	منطقة فيلات	٥
٦٠٥٣	منطقة سموحة ٥	وسط	سموحة	منطقة فيلات	٥
٦٠٥٤	منطقة وابور المياه	وسط	محرم بك	منطقة فيلات	٨
٦٠٥٥	منطقة ستانلى	شرق	من شارع دز إبراهيم رأفت وحتى الكورنيش	منطقة فيلات	٣
٦٠٥٦	منطقة زيزينيا	شرق	من شارع جمال عبد الناصر وحتى الكورنيش	منطقة فيلات	٣
٦٠٥٧	منطقة مصطفى باشا	شرق	مصطفى باشا	منطقة فيلات	٤
٦٠٥٨	منطقة فلمنج	شرق	فلمنج	منطقة فيلات	٤
٦٠٥٩	منطقة بولكلى	شرق	بولكلى	منطقة فيلات	٤
٦٠٦٠	منطقة كفر عبده	شرق	كفر عبده	منطقة فيلات	٤
٦٠٦١	جزيرة ميامى	المنتزه	ميامى	منطقة طبيعية	غير موقع بالخرائط
٦٠٦٢	جزيرة العجمى	العامرية	العجمى	منطقة طبيعية	غير موقع بالخرائط
٦٠٦٣	محيط بحيرة مربوط	العامرية و برج العرب	خمسون متراً بطول بحيرة مربوط	منطقة طبيعية	غير موقع بالخرائط

شوارع الحفاظ

شوارع الحفاظ

رقم الخريطة الموقع بها الشارع	الاسم السابق	اسم الشارع	مسلسل
٤	-	سيزو ستريس	١
٤	طوسون سابقاً	محمود عزمى	٢
٤	-	طلعت حرب باشا	٣
٤	-	المتحف الرومانى	٤
٢	-	شمبليون	٥
٣	-	حارة سيدي مسعود	٦
٣	-	على أغا الشاعر	٧
٣	-	سيدي الموازنى	٨
٥	سوق السمك القديم سابقاً	الشيخ محمد سليمان حرحش	٩
٣	-	الترسانة	١٠
٣	-	النخلة	١١
٥	الركشى سابقاً	النصر (ميناء الإسكندرية)	١٢
٤	توفيق الأول سابقاً	أحمد عرابى	١٣
٤	شريف سابقاً	صلاح سالم	١٤
٣	-	الغرفة التجارية	١٥

رقم الخريطة الموقع بها الشارع	الاسم السابق	اسم الشارع	مستلسل
٢	-	الإسكندر الأكبر	١٦
٣	-	السيد محمد كريم	١٧
٤	-	مسجد العطارين	١٨
٤	-	سعد زغلول	١٩
٣	-	رأس التين	٢٠
٤	فؤاد سابقاً	طريق الحرية	٢١
٥	-	سيدى المتولى	٢٢
٤	-	محمود باشا الفلكى	٢٣
٤	-	النبي دانيال	٢٤
٤	-	ممر صادق عمارة	٢٥
٤	-	مقدم وجيه خليل	٢٦
٥	البوستة سابقاً	عباس محمود العقاد	٢٧
٥	البورصة القديمة سابقاً	المقدم حسن الشيخ	٢٨
٥	-	ممر السنترال	٢٩
٥	-	شارع عمرة ٤٨	٣٠
٥	جنرال إيرل سابقاً	محمود فهمى	٣١
٤	-	كنيسة الدبانة	٣٢

رقم الخريطة الموقع بها الشارع	الاسم السابق	اسم الشارع	مسلسل
٤	-	انطونياديس	٣٣
٤	-	كنيسة الأقباط	٣٤
٤	الرصافة سابقاً	نبيل الوقاد	٣٥
٤	-	الجبرتي	٣٦
١	-	الإقبال	٣٧
١	-	عبد اللطيف أبو هيف	٣٨



الأعمال الفنية

الأعمال الفنية

الكود	اسم العمل الفني	العنوان	نوع العمل	رقم الخريطة الموقع بها العمل
١	الزمن - عمل نحتي	ميدان زويل (وابور المياه سابقاً)	تمثال ميداني	٥
٢	تمثال سعد زغلول	ميدان سعد زغلول - محطة الرمل - حي وسط	تمثال ميداني	٦
٣	تمثال محمد علي باشا	ميدان محمد علي - المنشية	تمثال ميداني	٦
٤	النصب التذكارى لشهداء حرب أكتوبر	ميدان الشهداء - محطة مصر	تمثال ميداني	٦
٥	تمثال الخديوى إسماعيل	شارع فؤاد	تمثال ميداني	٦
٦	تمثال نوبار باشا	الساحة الداخلية لأوبرا الإسكندرية - شارع فؤاد	ساحة أوبرا سيد درويش	٦
٧	تمثال الإسكندر الأكبر	ميدان الإسكندر الأكبر - طريق الحرية	تمثال ميداني	٥
٨	تمثيل حديقة الخالدين	حديقة الخالدين	تمثال ميداني	٤
٩	نسخة من تمثال كاتمة الأسرار	ميدان الخرطوم	تمثال	٣
١٠	عمل نحتي (عمود)	ميدان الخرطوم	عمل ميداني	٥
١١	تمثال أسطورة أوروبا (تمثال السلسلة)	طريق الكورنيش - الأزارطة	تمثال ميداني	٣
١٢	تمثال محمد فهمى عبد المجيد	مدخل مستشفى المواساة	تمثال داخلي	٣
١٣	جدارية البحر	واجهة فندق سان جيوفانى - طريق الكورنيش - استانلى	جدارية خارجية	١
١٤	جدارية الكوبرى الفرعونى	مدخل الطريق الصحراوى	جدارية خارجية	٧
١٥	المنارة الأندلسية	ميدان الكيلو ٢١ طريق الإسكندرية مرمى مطروح	عمل مجسم ميداني	٧
١٦	جدارية لمحات من فنون الإسكندرية	سور مستشفى القوات المسلحة - طريق الكورنيش - مصطفى كامل	جدارية خارجية	١
١٧	عمل نحتي (كونشيرتو)	ميدان - عبد القادر رجب - منطقة رشدى - طريق الحرية	تمثال ميداني	١

الكود	اسم العمل الفنى	العنوان	نوع العمل	رقم الخريطة الموقع بها العمل
١٨	جدارية محكى القلعة	الميدان الكبير - منطقة القلعة - بحرى	جدارية خارجية	٤
١٩	جدارية الزمن	ميدان زويل (وابور المياه سابقاً)	جدارية خارجية	٥
٢٠	جدارية مجمع البترول	طريق مصر الإسكندرية الصحراوى	مجسم داخلى	٧
٢١	جدارية كلية الطب	مبنى سكن الأطباء - محطة ترام القائد إبراهيم - محطة الرمل	جدارية خارجية	٤
٢٢	جدارية المكتبة	سور أرض كوتة للمعرض - الأزاريطه	جدارية خارجية	٣
٢٣	جدارية المرفأ	باب ٢٧ - الميناء الغربى - منطقة الجمرك	جدارية خارجية	٧
٢٤	جدارية الفنون الجميلة	مبنى كلية الفنون الجميلة - محطة ترام الفنون الجميلة - مظلوم - شارع عبد السلام عارف	جدارية خارجية	١
٢٥	جدارية الشاطئ	منطقة الصيادين - شاطئ الميناء الشرقى	جدارية خارجية	٤
٢٦	جدارية استانلى	طريق الكورنيش - استانلى	جدارية خارجية	١
٢٧	جدارية ثلاثية المعرفة	المدخل الشرقى لمبنى إدارة جامعة الإسكندرية	جدارية خارجية	٣
٢٨	بوابة الإسكندرية	مدخل الطريق الزراعى - أيبس	جدارية خارجية	٢
٢٩	ثلاثة أعمال نحتية - سومبوزيوم أسوان	المر المؤدى إلى الساحة الكبرى بقلعة قايتباى - الجمرك	عمل نحتى ميدانى	٤
٣٠	العمل النحتى (الطيور)	أول شارع فؤاد ميدان ساعة الزهور	مجسم على قاعدة	٥
٣١	جدارية مبنى العيادات الخارجية - مستشفى القوات المسلحة	مستشفى القوات المسلحة - مصطفى كامل	جدارية خارجية	١
٣٢	جدارية لورد	سموحة - سور شركة لورد	جدارية خارجية	٢
٣٣	جدارية قاعة الاجتماعات المدرسية	مبنى محافظة الإسكندرية	لوحة زيتية	٥

لمدينة الإسكندرية - يونيو ٢٠٠٧ خريطة رقم ١١ - مباني الحفاظ

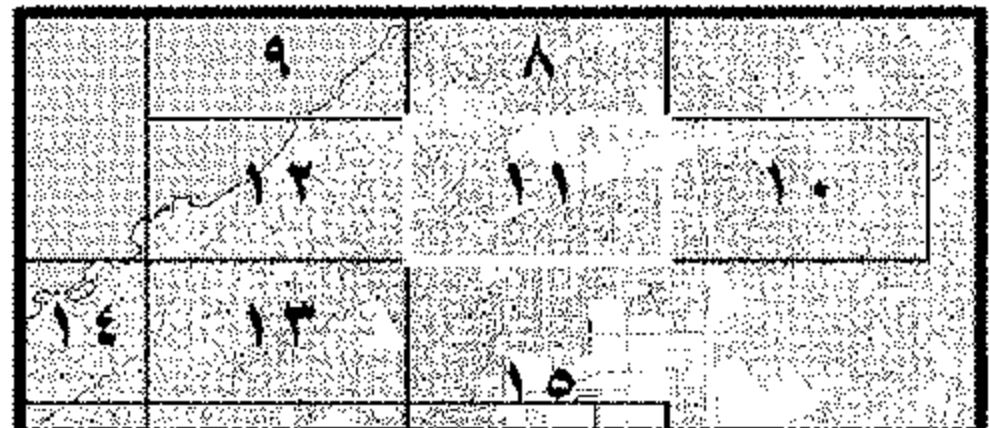

مشروع الحفاظ على التراث الحضارى

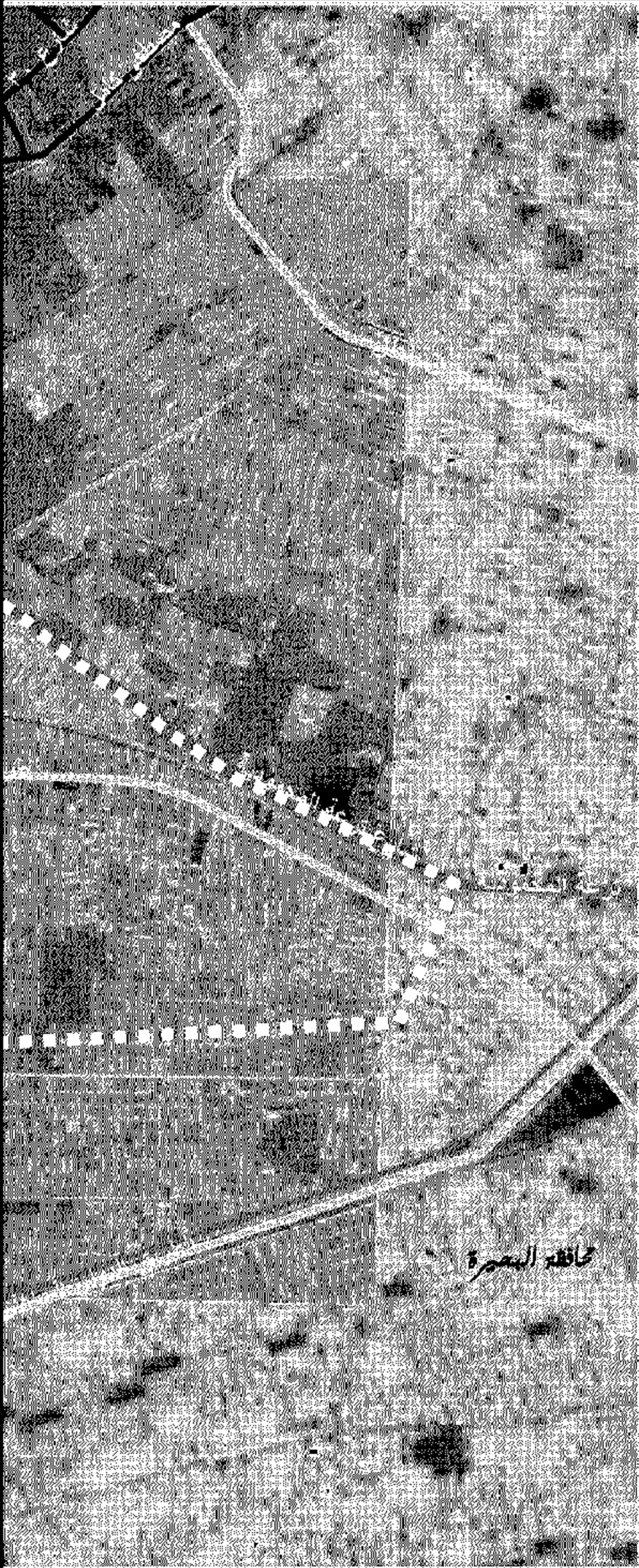

دليل الخريطة

- | | | | |
|------------|--|--------------|--|
| طريق دائرى | | حدود الاحياء | |
| طريق سريع | | مباني الحفاظ | |
| طريق رئيسى | | بحيرات | |
| طريق ثانوى | | ترع و قنوات | |
| | | خط سكة حديد | |

N



0 0.2 0.4 0.6 0.8
Miles

0 0.25 0.5 1 1.5 2
Kilometers

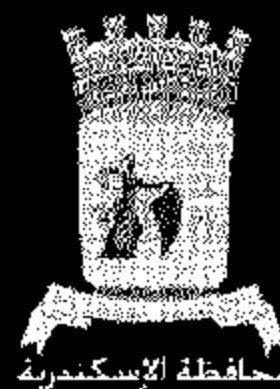
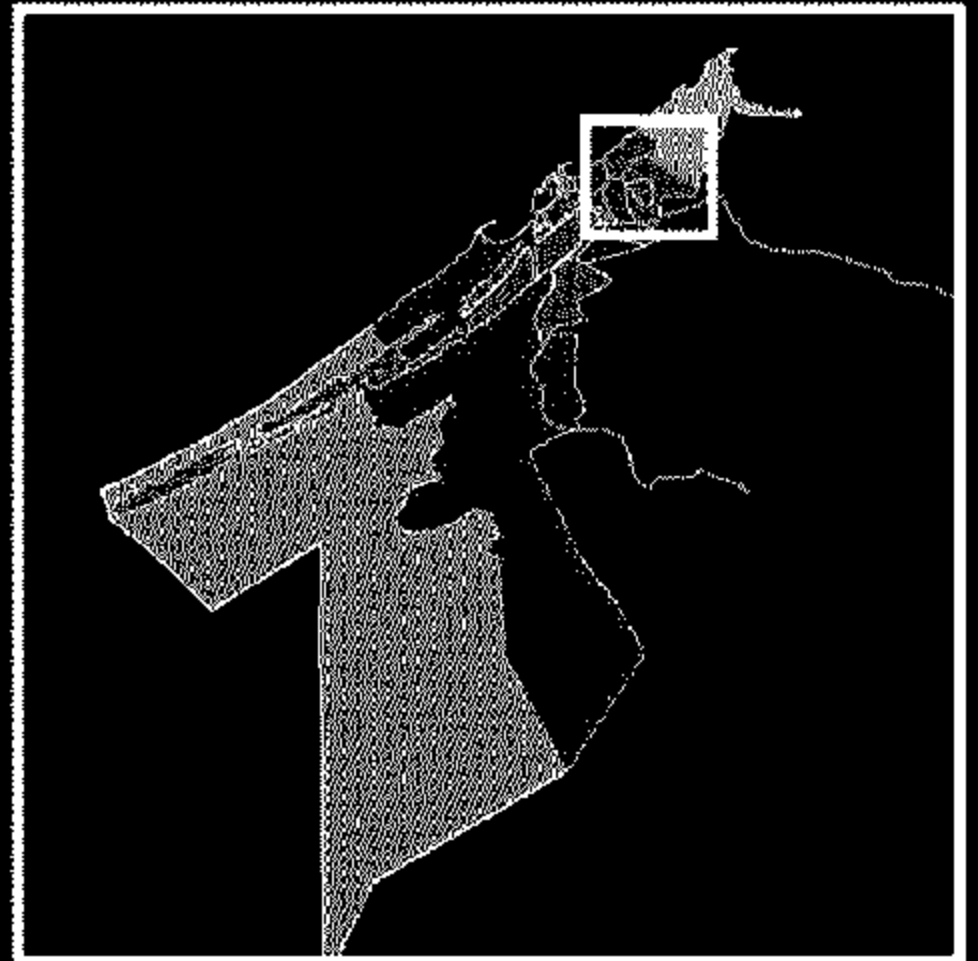

محافظة الإسكندرية



BIBLIOTHECA ALEXANDRINA

مركز دراسات الإسكندرية
وحضارة البحر المتوسط

لمدينة الإسكندرية - يونيو ٢٠٠٧ دليل خرائط مباني الحفاظ في حي شرق

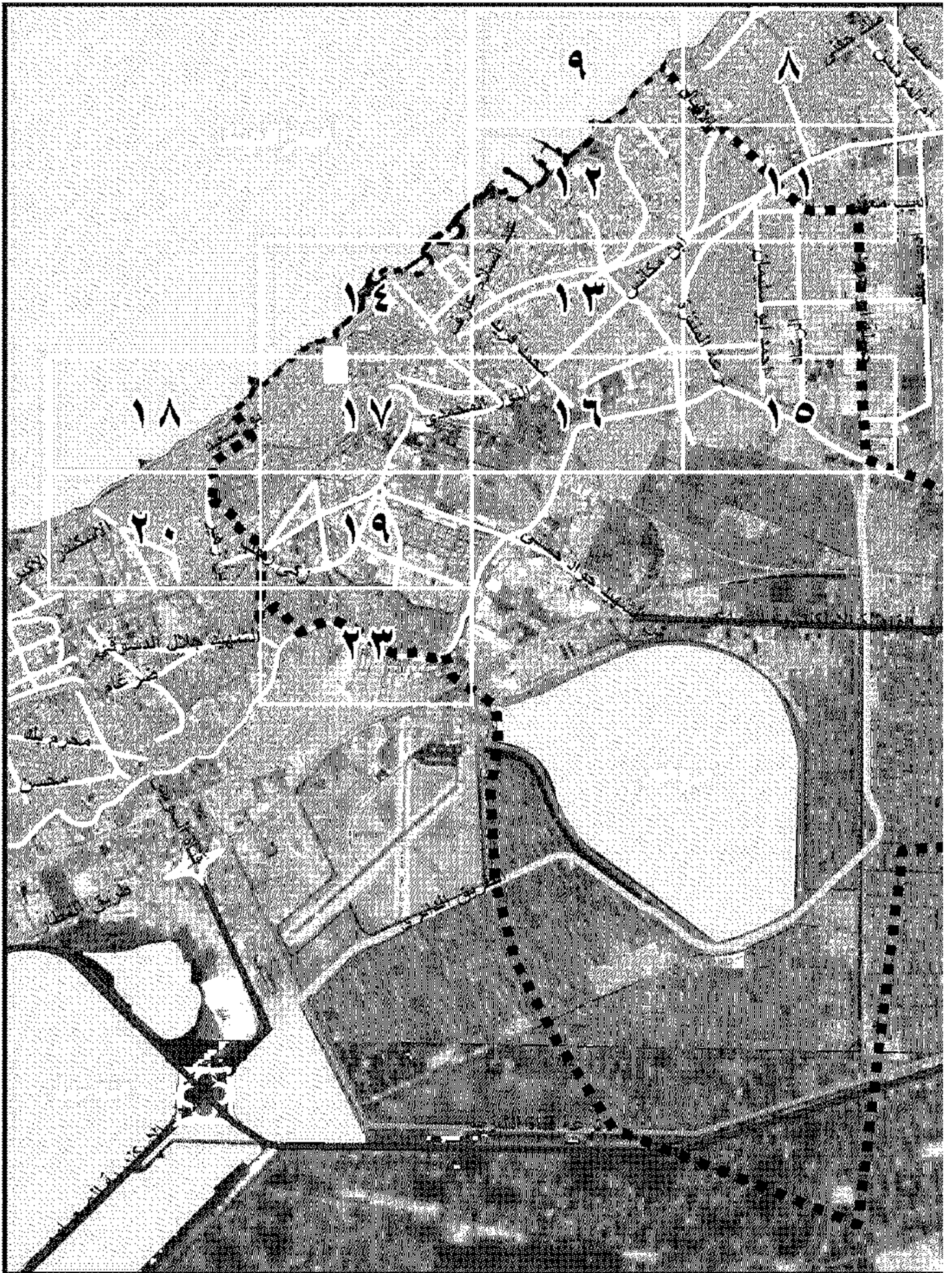

مشروع الحفاظ على التراث الحضاري

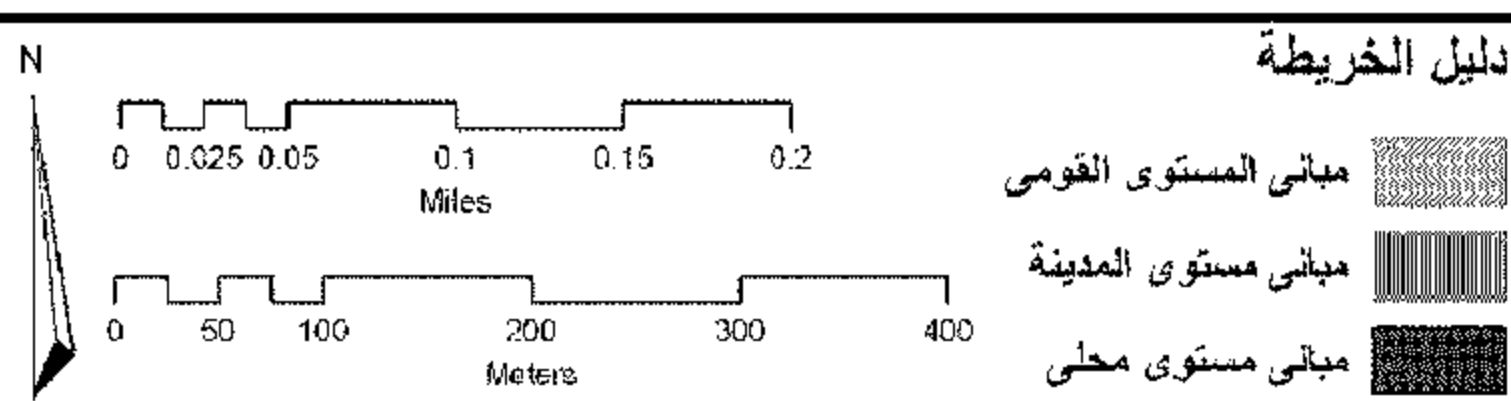

خريطة رقم ٨ - مباني الحفاظ

لمدينة الإسكندرية - يونيو ٢٠٠٧



مشروع الحفاظ على التراث الحضاري

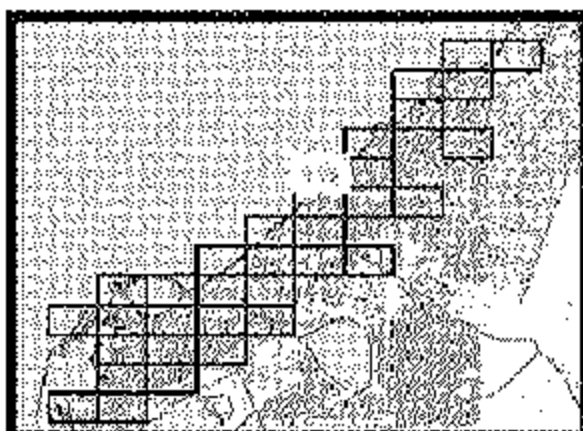

دليل الخريطة

N

0 0.025 0.05 0.1 0.15 0.2
Miles

0 50 100 200 300 400
Meters

مباني المستوى القومي

مباني مستوى المدينة

مباني مستوى محلي

خريطة رقم ٩ - مباني الحفاظ

لمدينة الإسكندرية - يونيو ٢٠٠٧

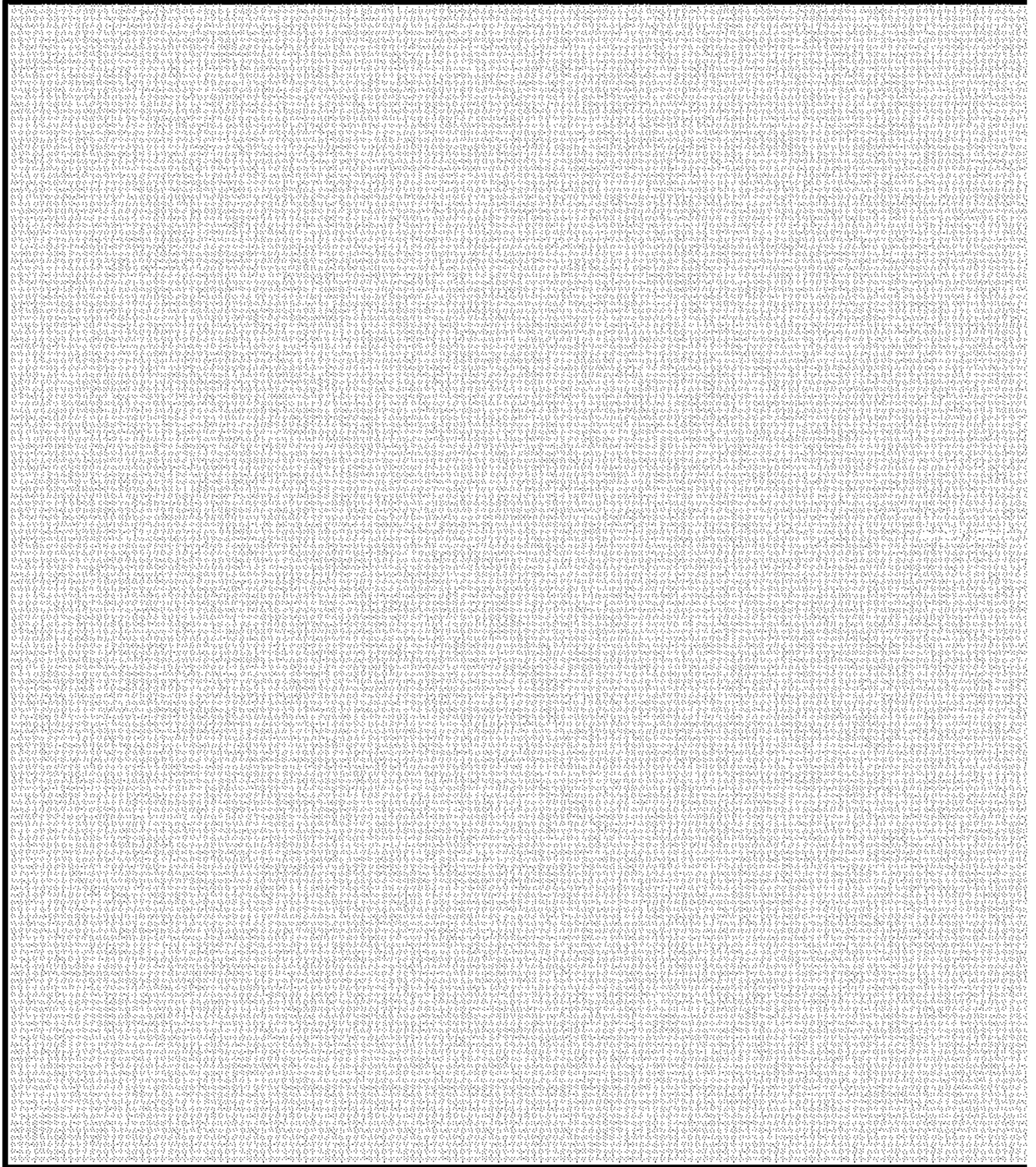

مشروع الحفاظ على التراث الحضاري

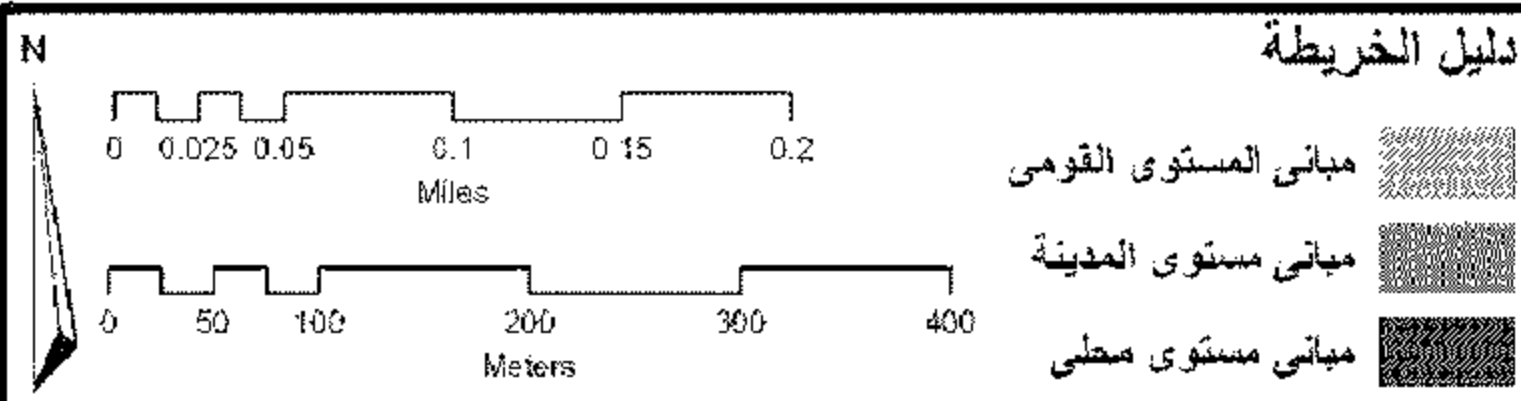

لمدينة الإسكندرية - يونيو ٢٠٠٧ خريطة رقم ١١ - مباني الحفاظ



مشروع الحفاظ على التراث الحضاري

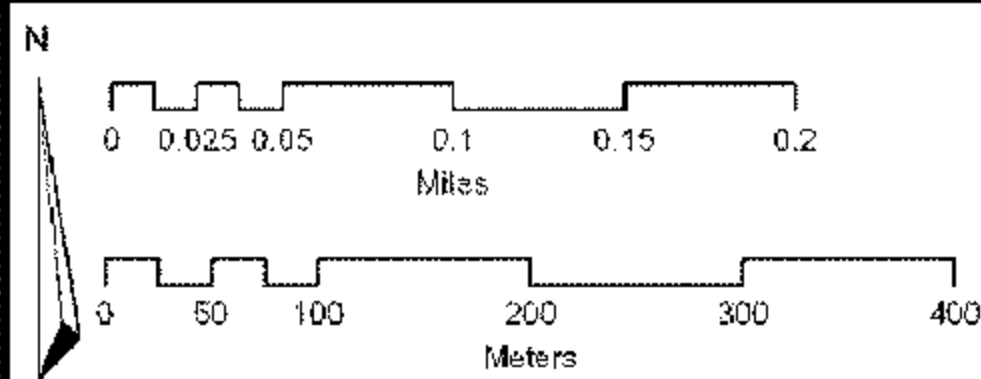
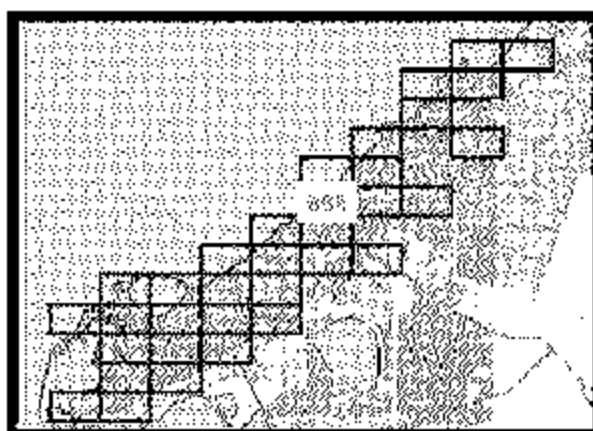

دليل الخريطة

- مباني المستوى القومي
- مباني مستوى المدينة
- مباني مستوى محلي

لمدينة الإسكندرية - يونيو ٢٠٠٧ خريطة رقم ١٢ - مباني الحفاظ

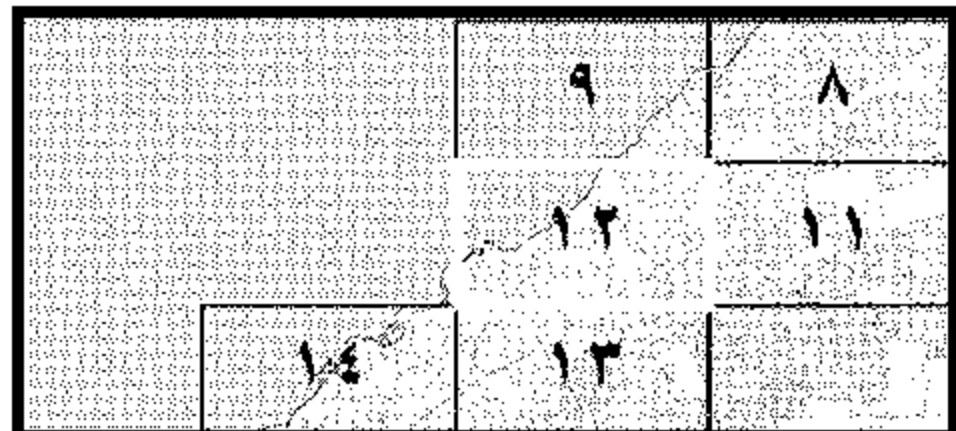
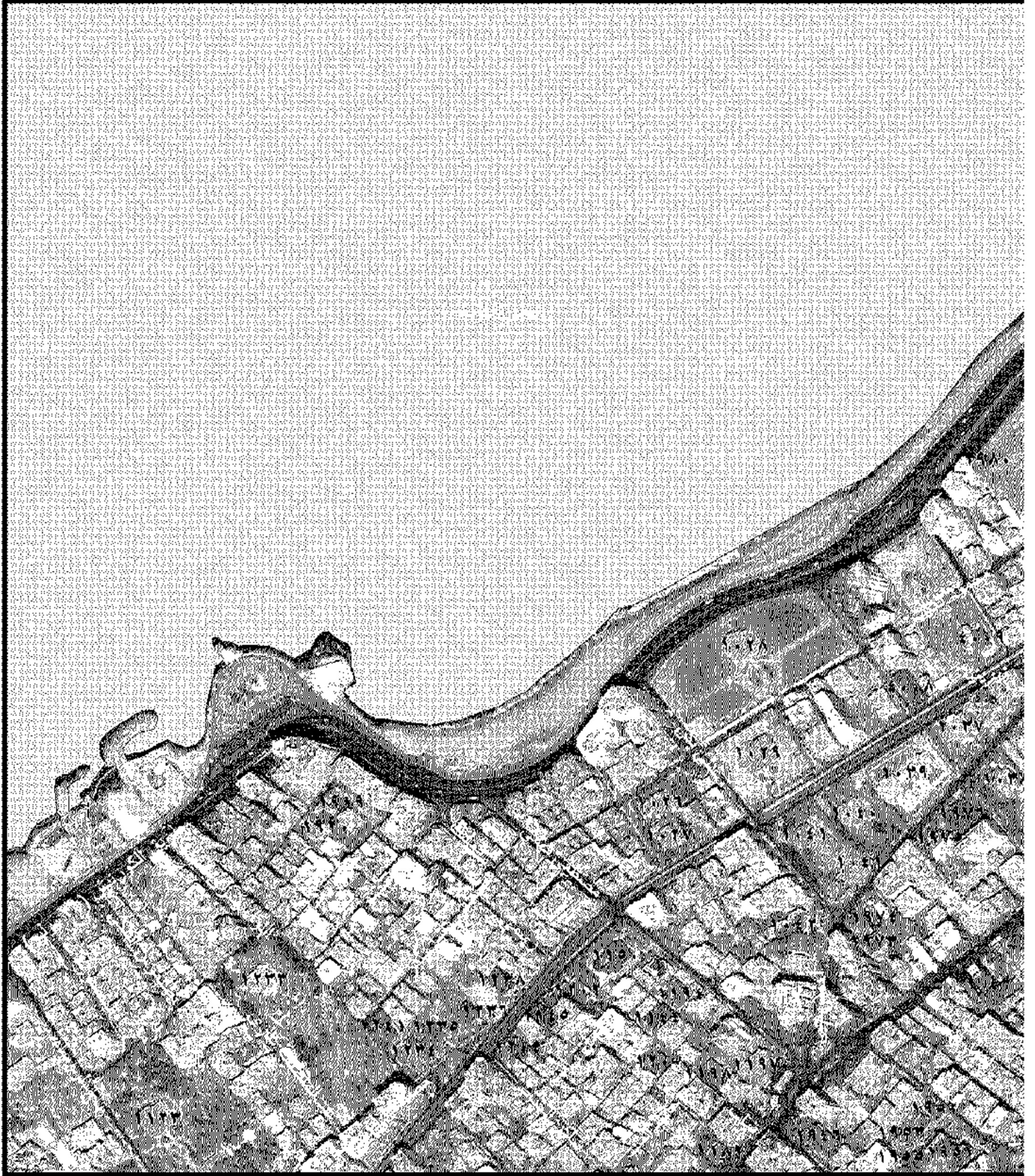

مشروع الحفاظ على التراث الحضاري

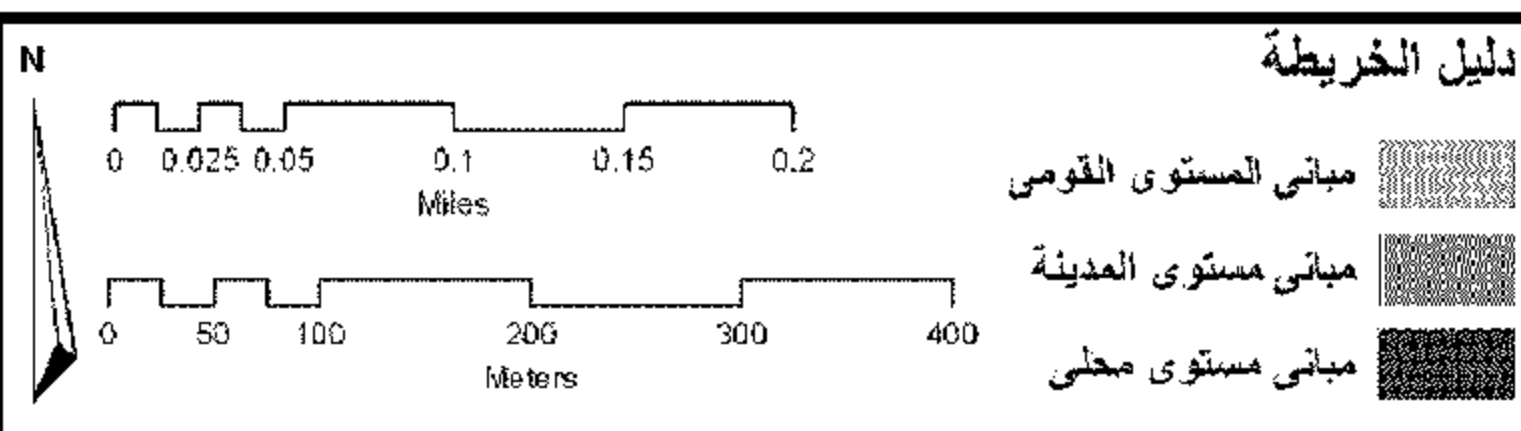

لمدينة الإسكندرية - يونيو ٢٠٠٧ خريطة رقم ١٣ - مباني الحفاظ

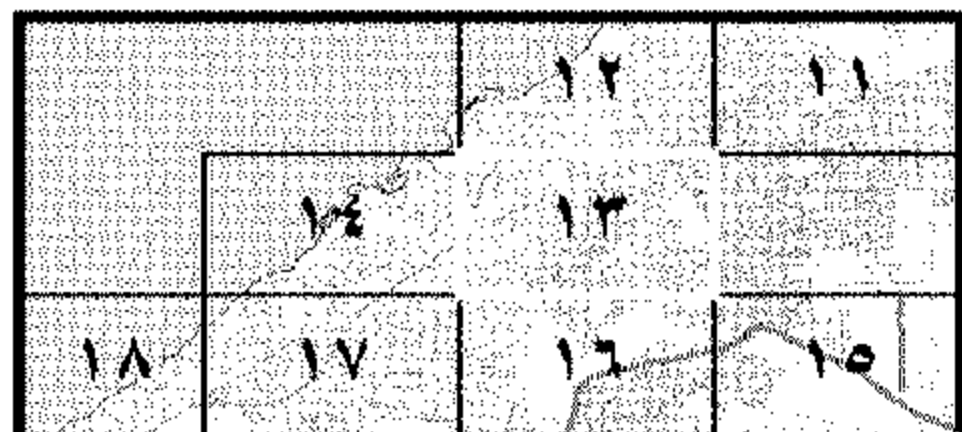

مشروع الحفاظ على التراث الحضاري

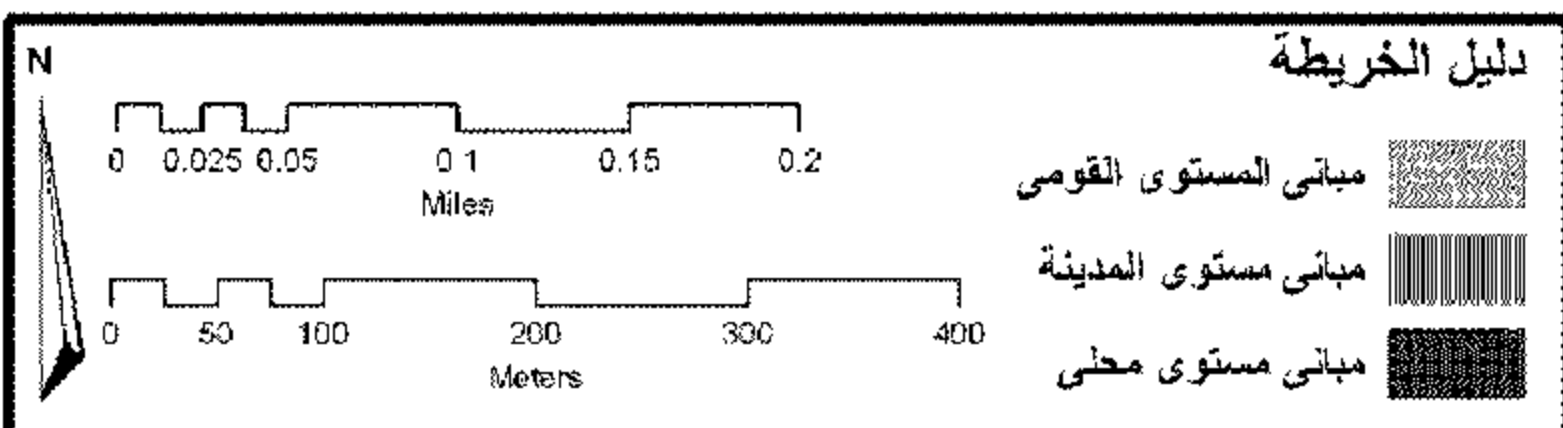
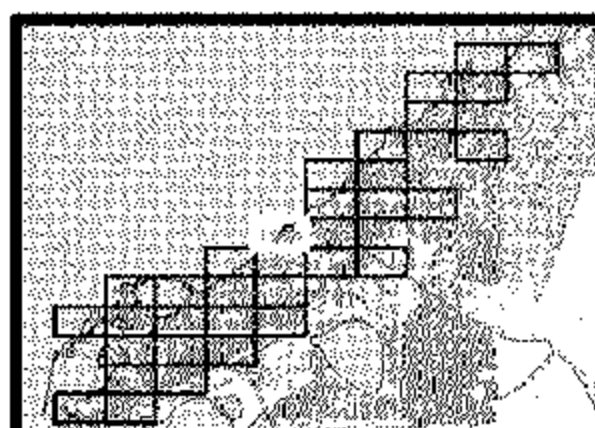

خريطة رقم ١٤ - مباني الحفاظ

لمدينة الإسكندرية - يونيو ٢٠٠٧

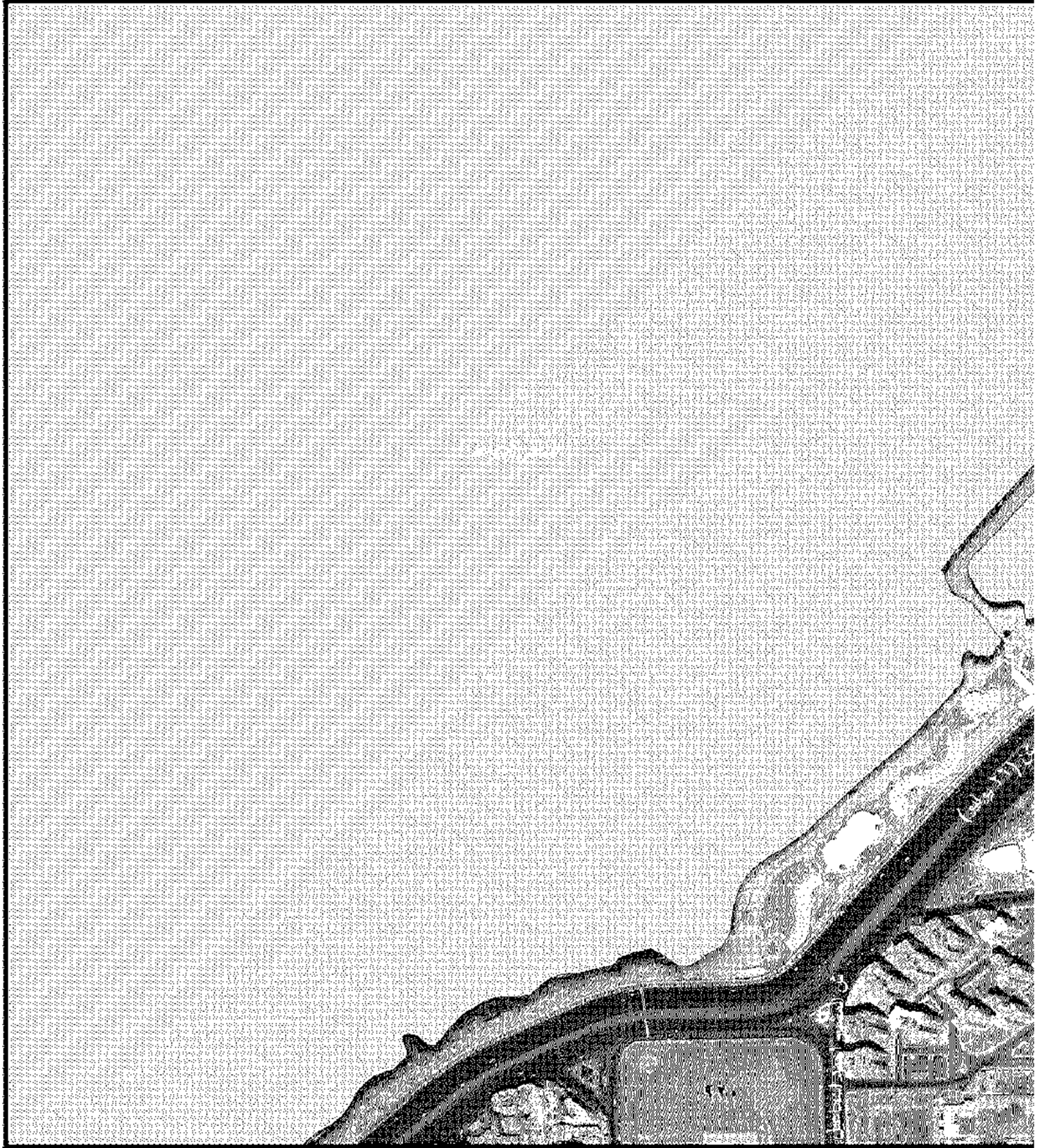

مشروع الحفاظ على التراث الحضاري

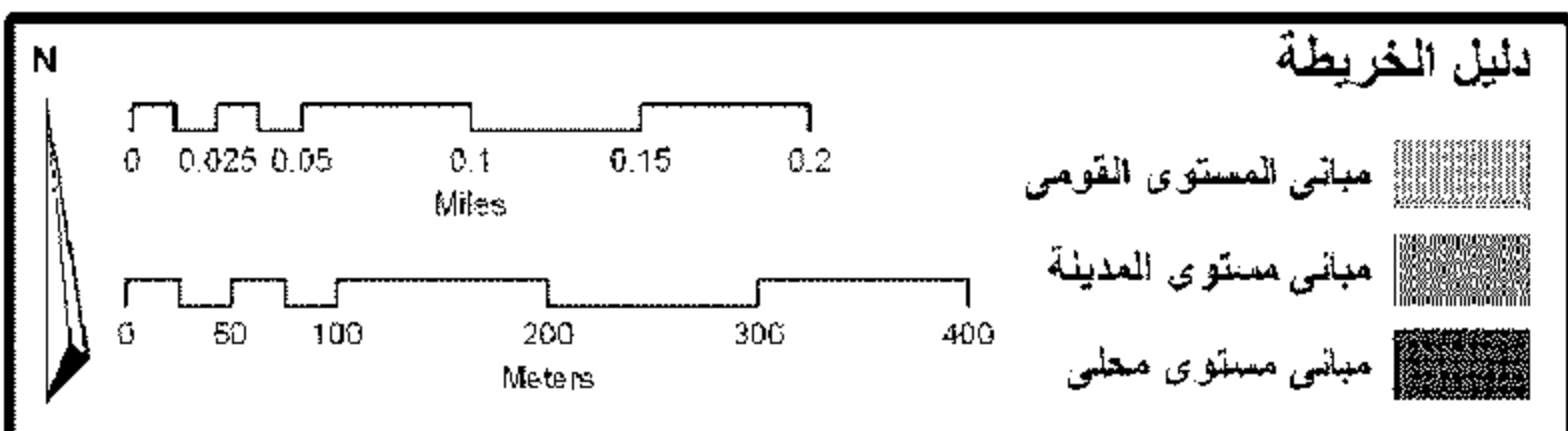

لمدينة الإسكندرية - يونيو ٢٠٠٧ خريطة رقم ١٥ - مباني الحفاظ

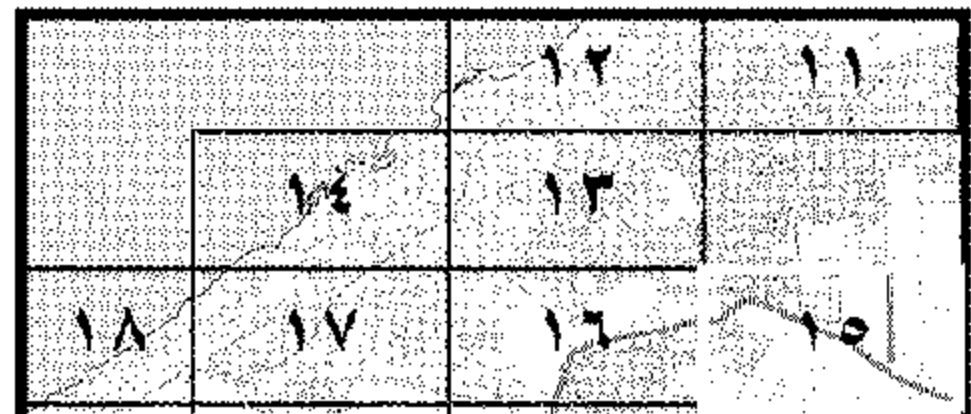

مشروع الحفاظ على التراث الحضاري

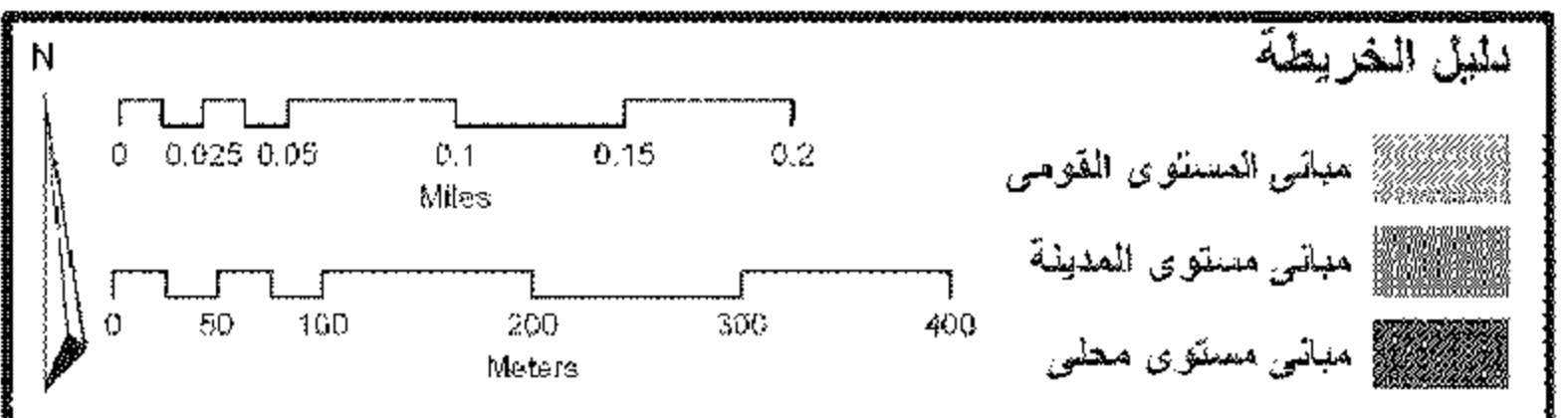
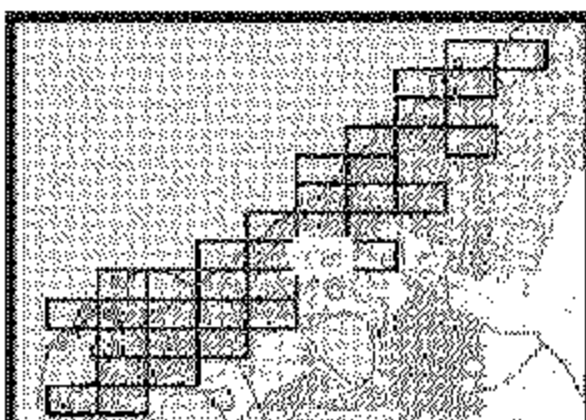

لمدينة الإسكندرية - يونيو ٢٠٠٧ خريطة رقم ١٦ - مباني الحفاظ



مشروع الحفاظ على التراث الحضاري

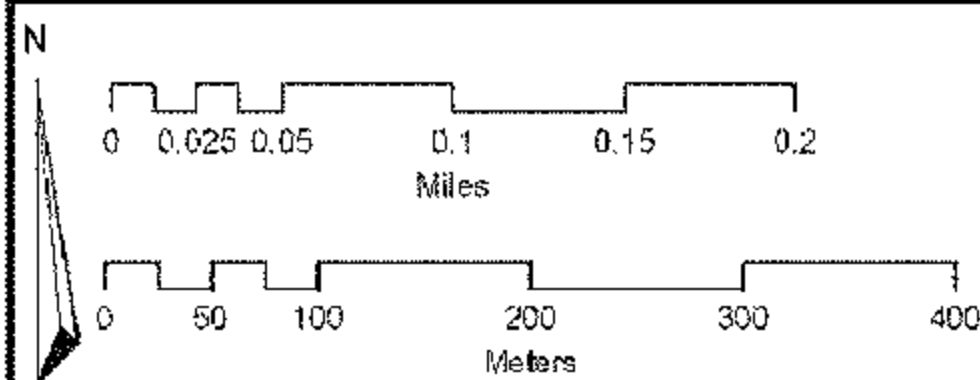
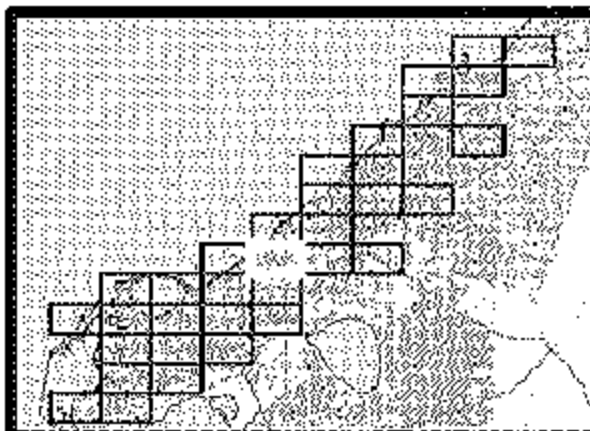

دليل الخريطة

مباني المستوى القومي

مباني مستوى المدينة

مباني مستوى محلي

خريطة رقم ١٧ - مباني الحفاظ

لمدينة الإسكندرية - يونيو ٢٠٠٧

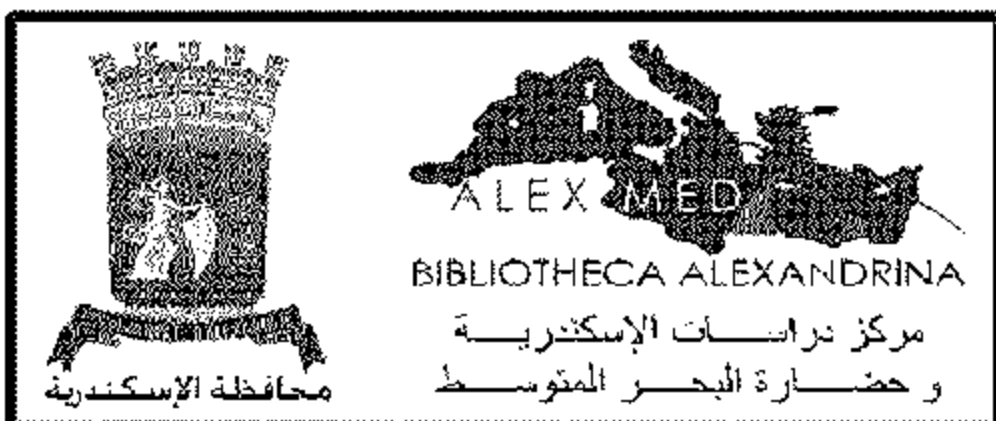

مشروع الحفاظ على التراث الحضاري

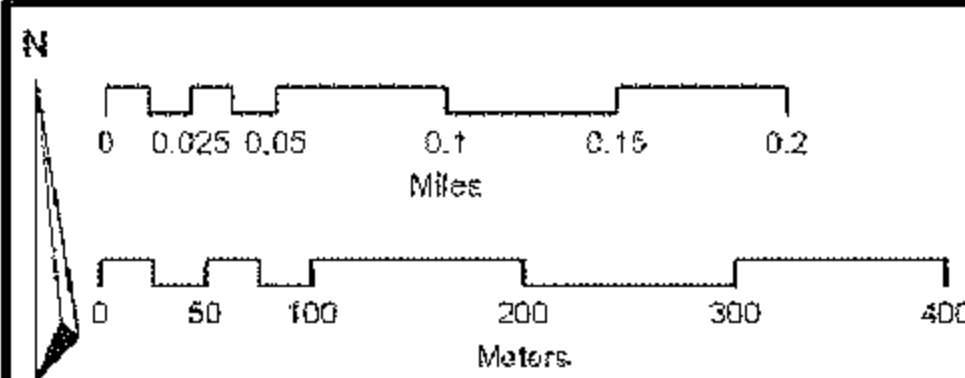
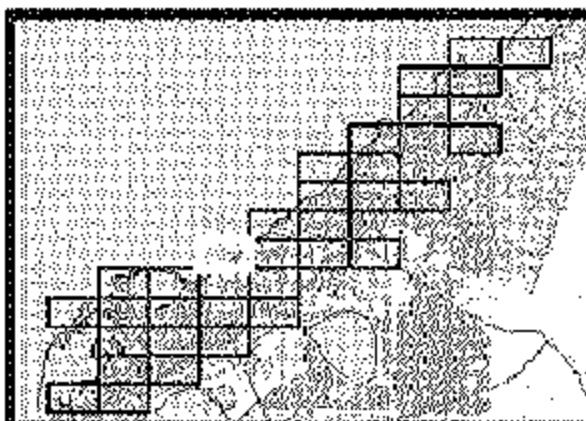
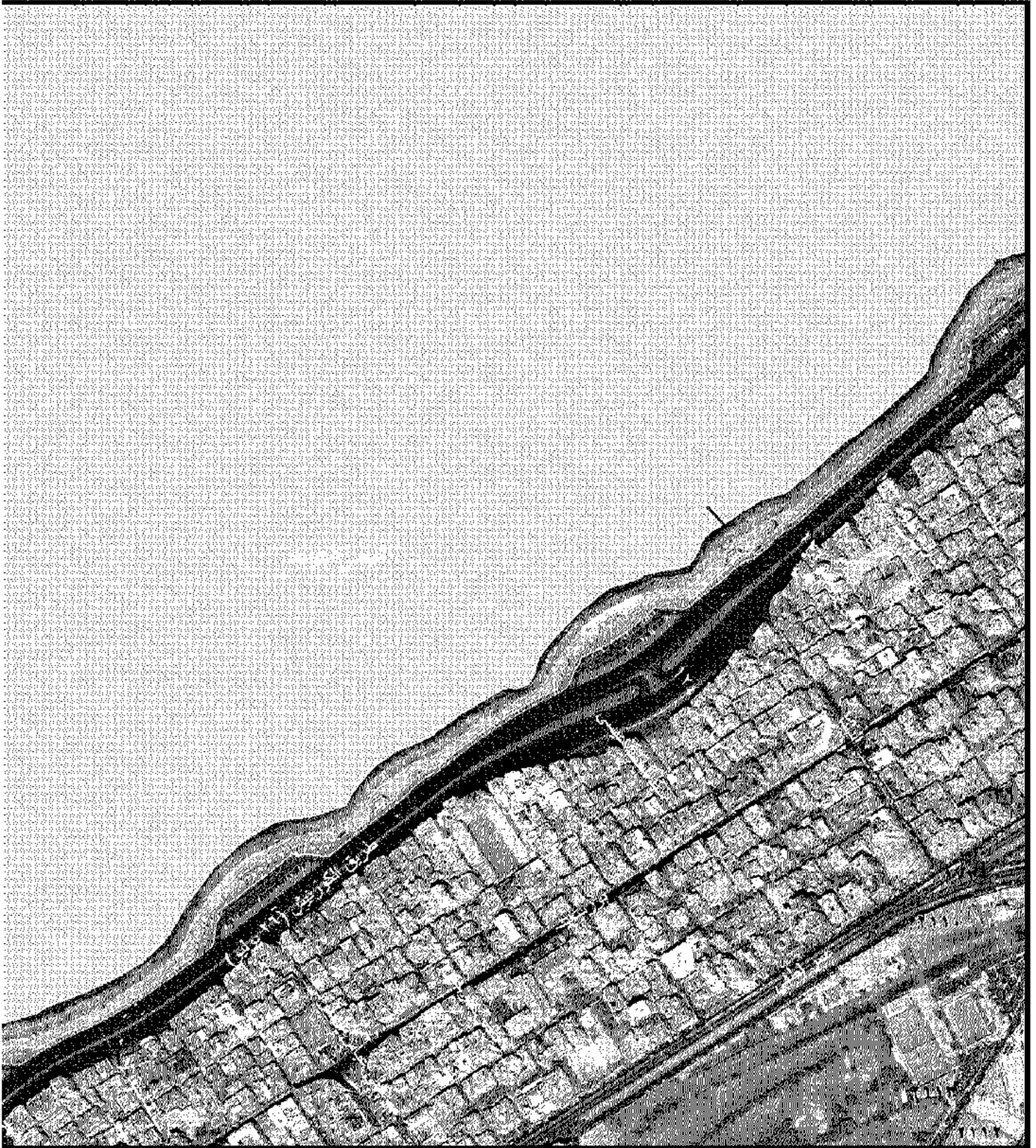

دليل الخريطة

مباني المستوى القومي

مباني مستوى المدينة

مباني مستوى محلي

خريطة رقم ١٨ - مباني الحفاظ

لمدينة الإسكندرية - يونيو ٢٠٠٧

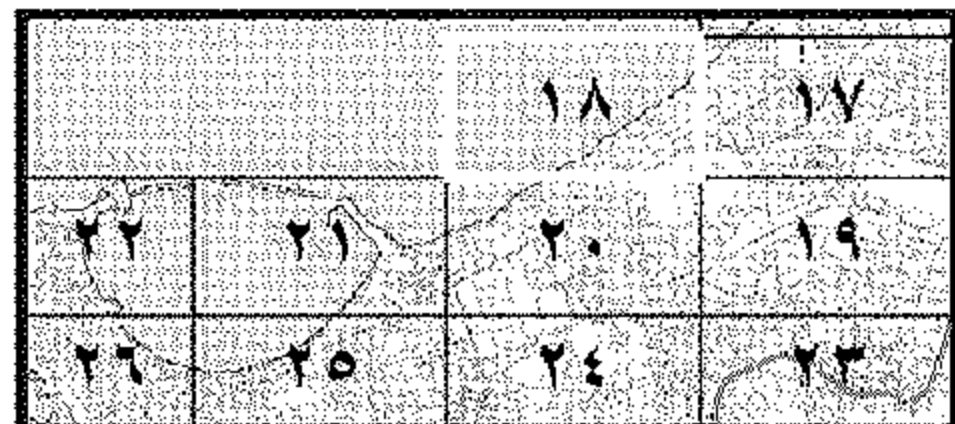
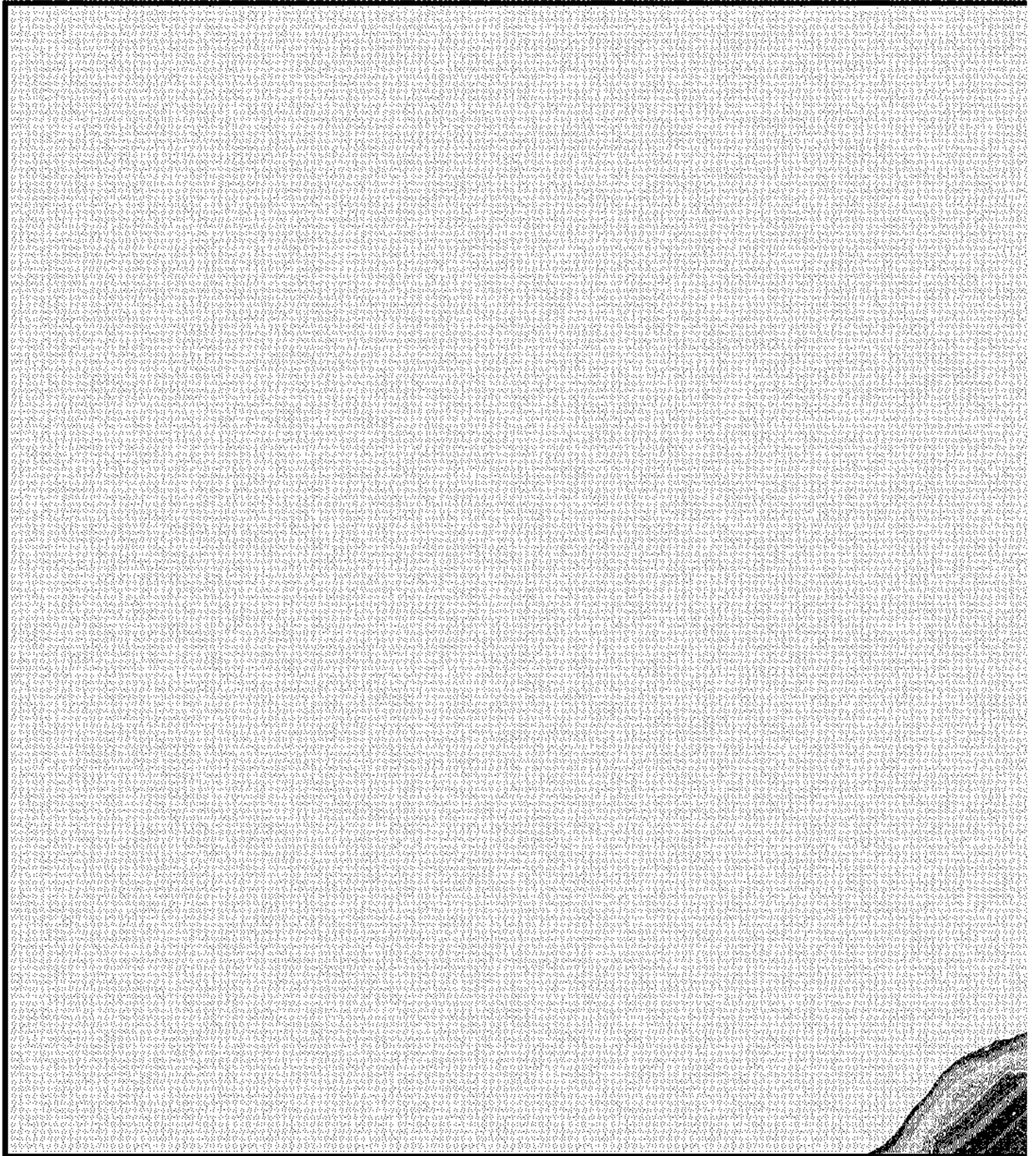

مشروع الحفاظ على التراث الحضاري

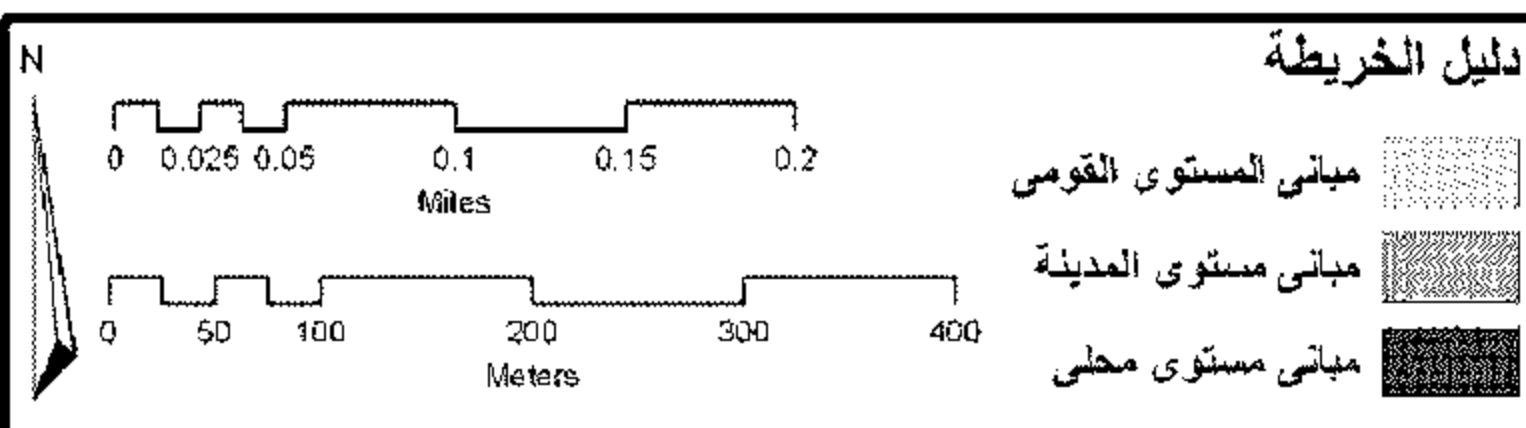
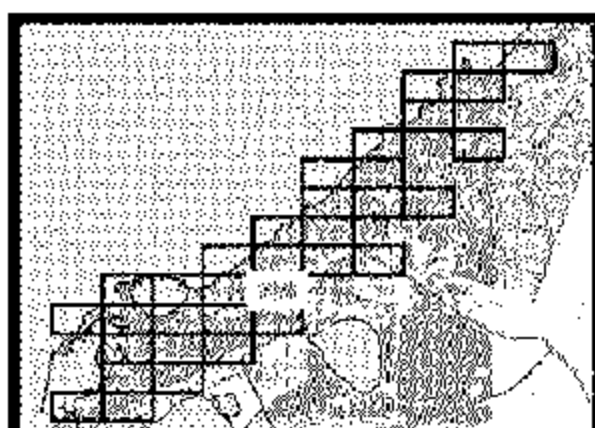

لمدينة الإسكندرية - يونيو ٢٠٠٧ خريطة رقم ١٩ - مباني الحفاظ

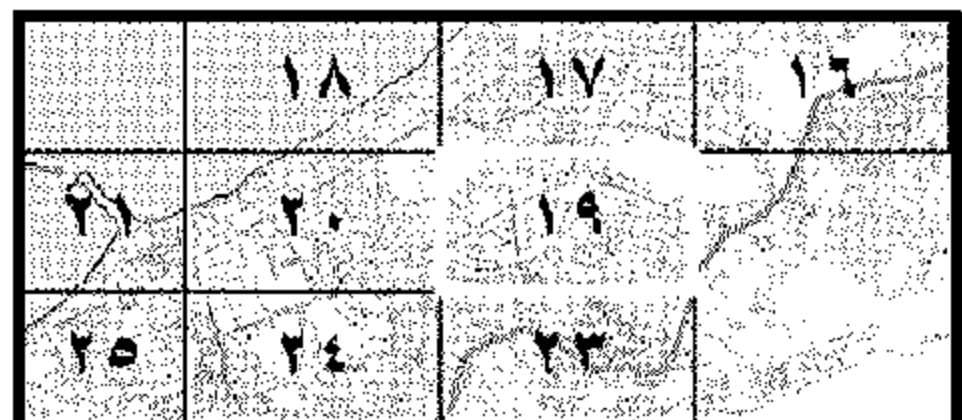
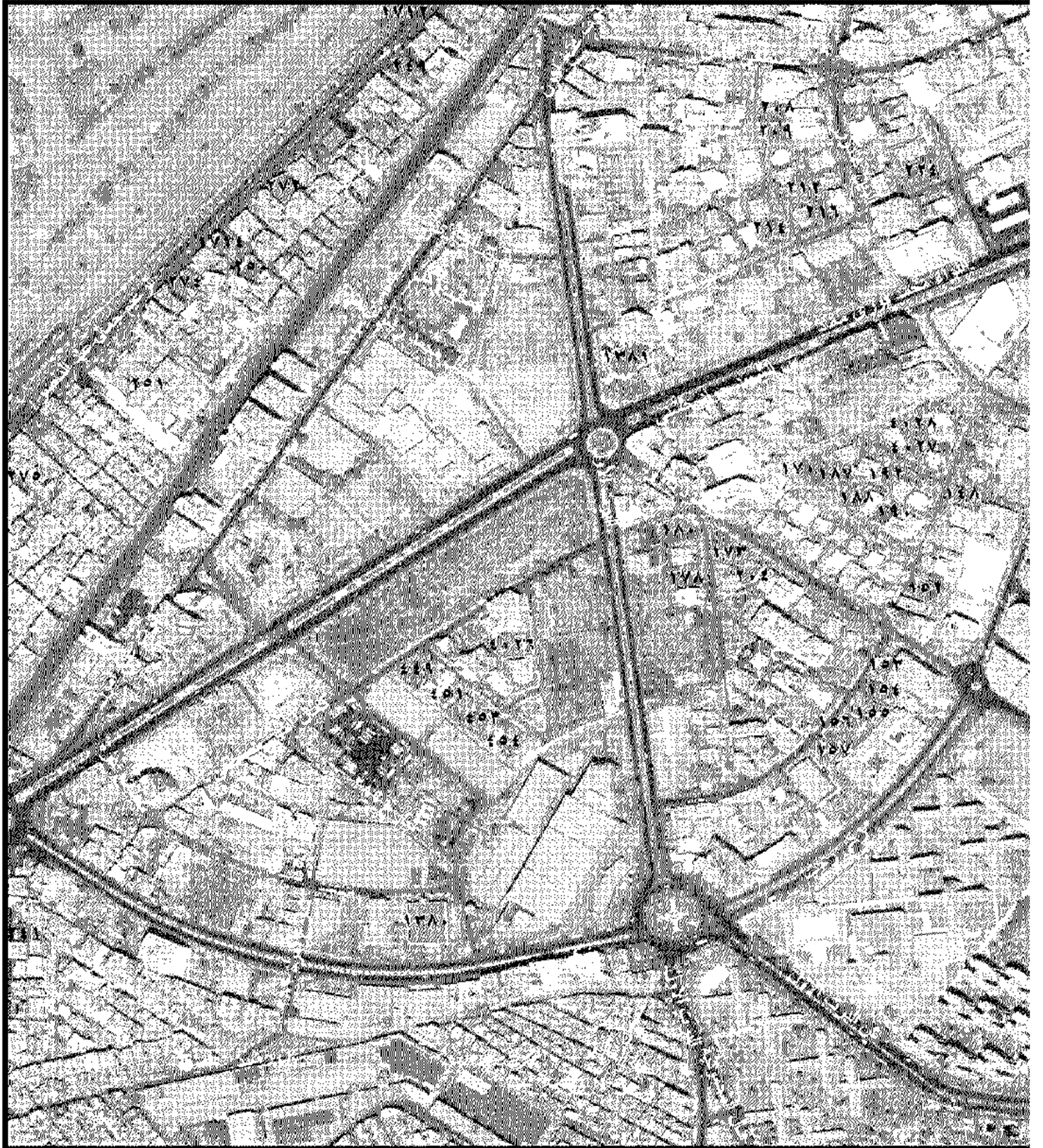

خرائط حصر

المناطق الاثرية

المباني والمواقع الأثرية

مشروع الحفاظ على التراث الحضاري

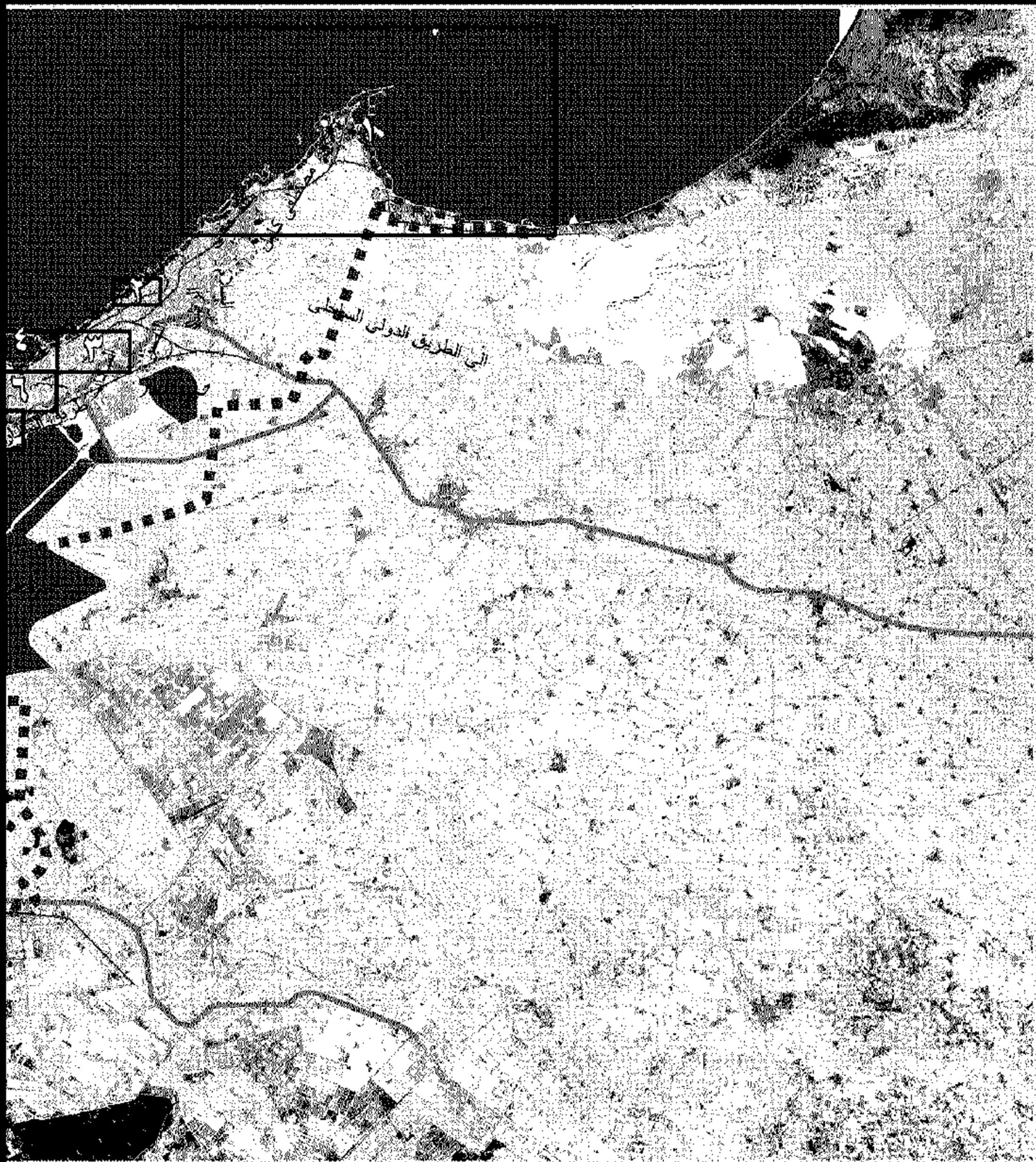

دليل الخريطة

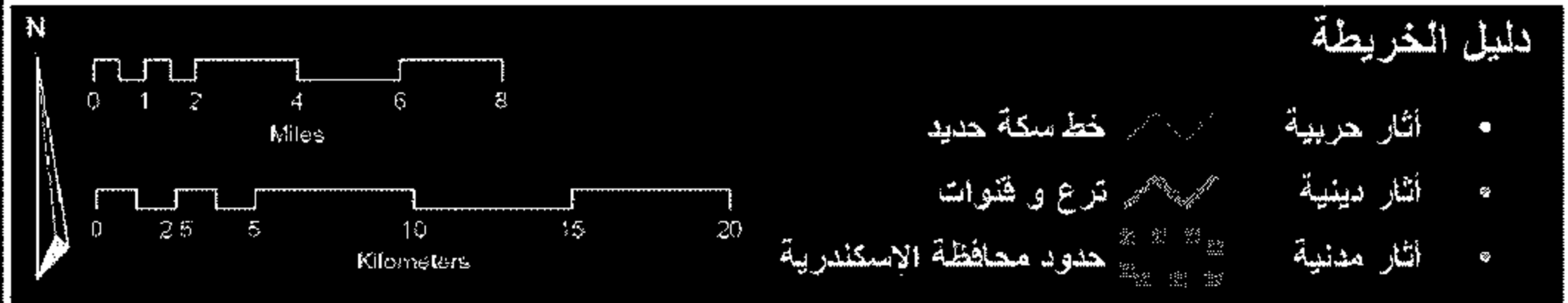

دليل خرائط المناطق الأثرية

لمدينة الإسكندرية - يونيو ٢٠٠٧

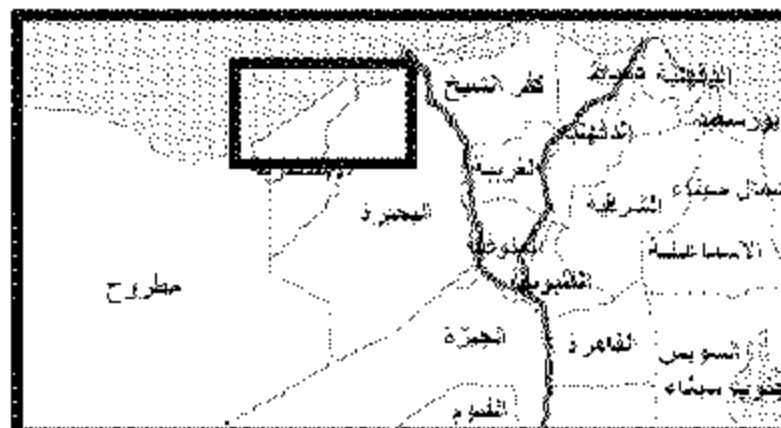
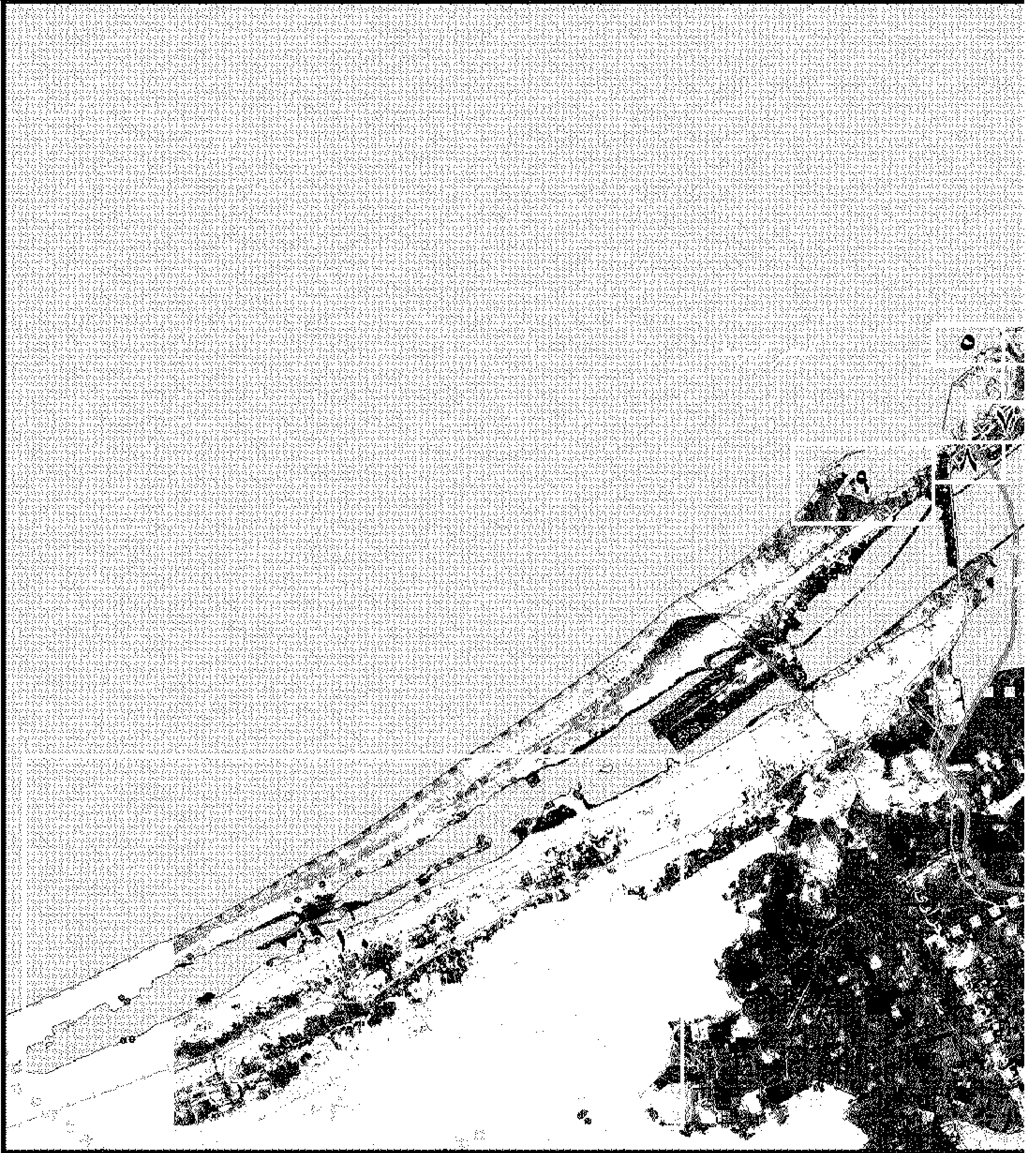

مشروع الحفاظ على التراث الحضاري

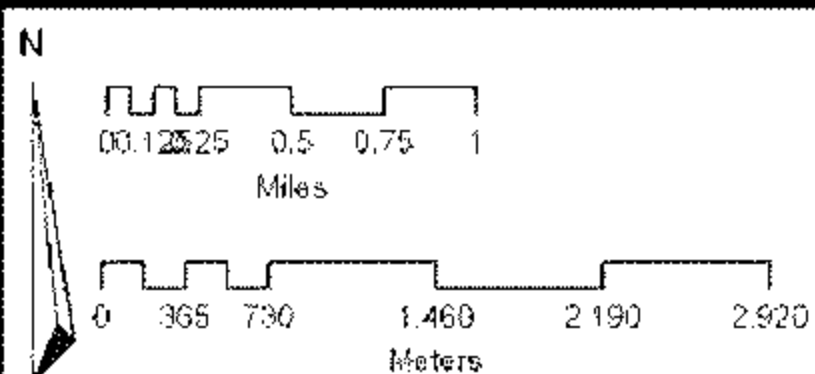
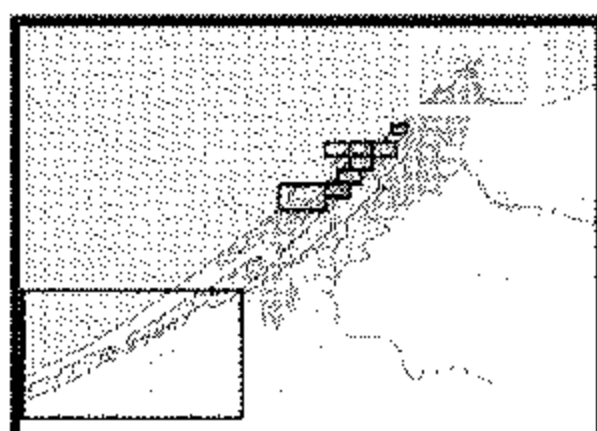
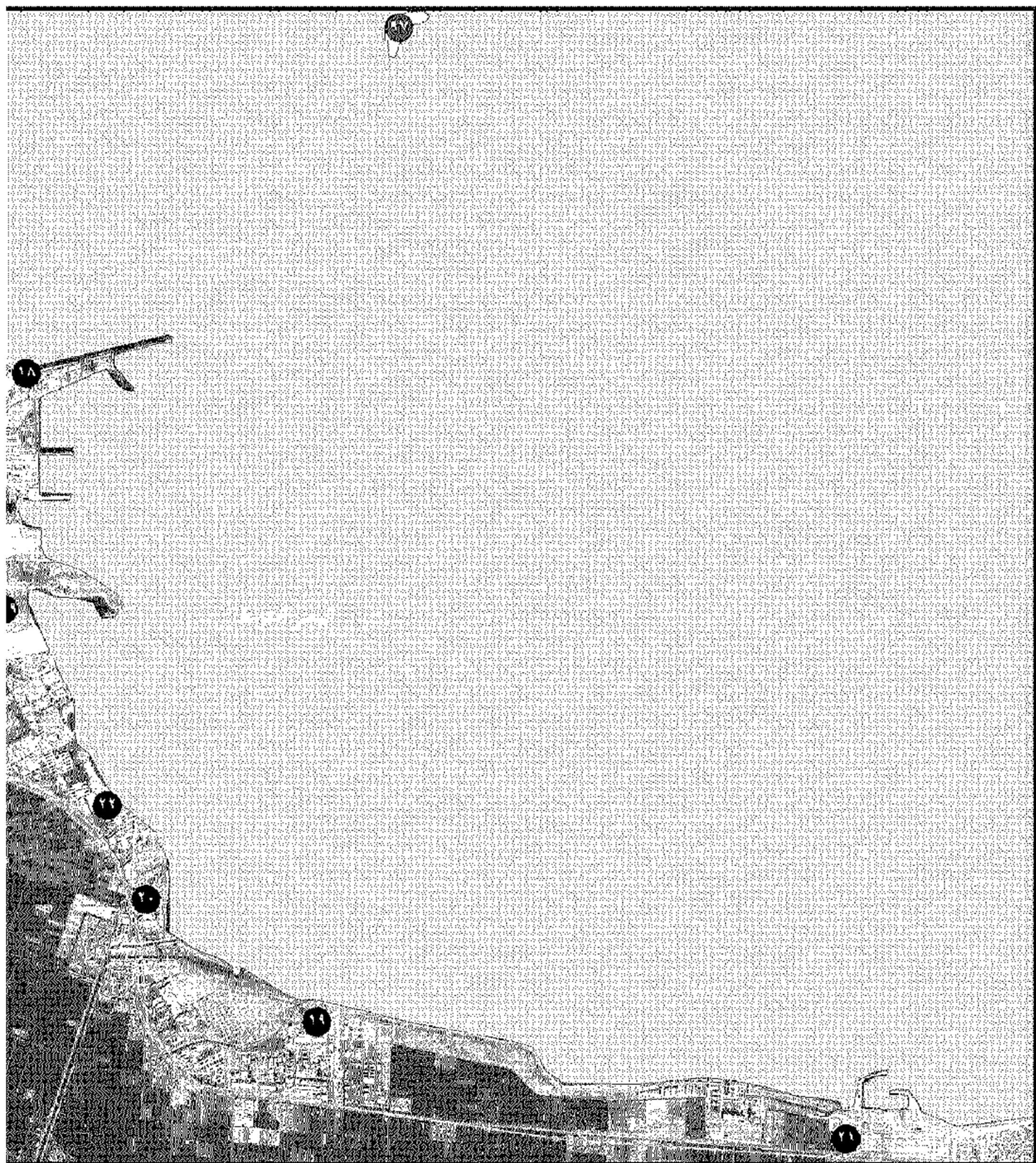

دليل الخريطة

أثار حربية



أثار دينية



أثار مدنية



لمدينة الإسكندرية - يونيو ٢٠٠٧ خريطة رقم ١ - المناطق الأثرية

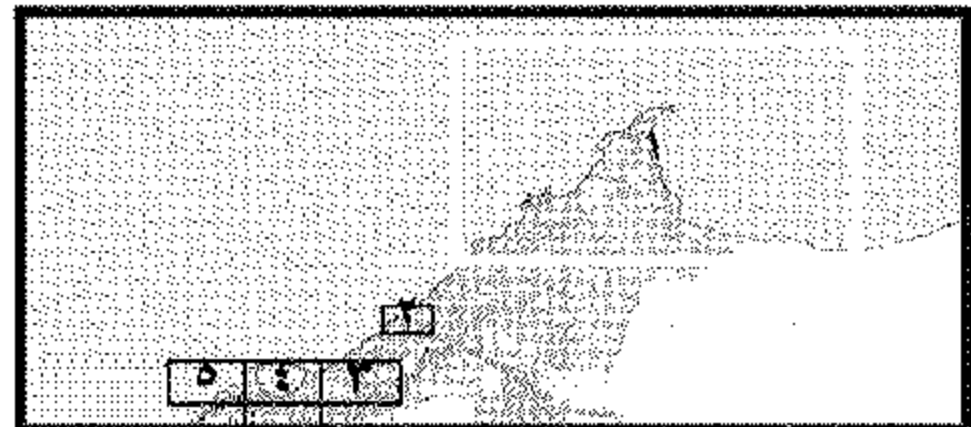

مشروع الحفاظ على التراث الحضارى

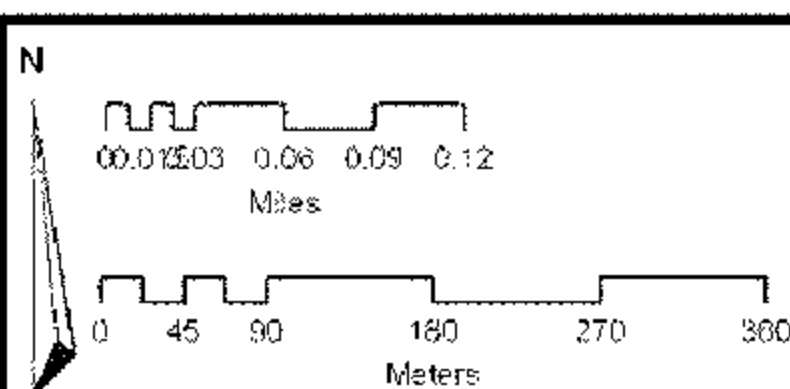
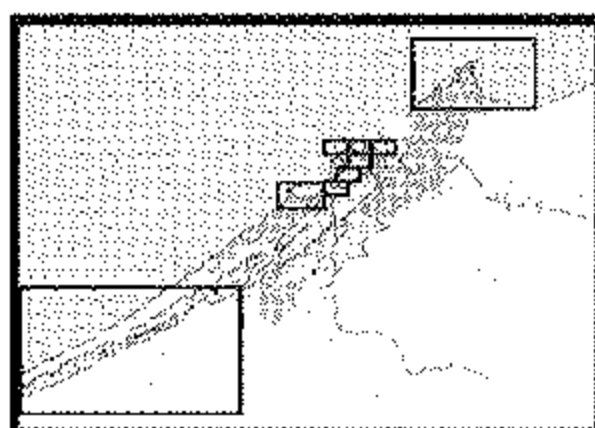

دليل الخريطة

- آثار حربية
- آثار دينية
- آثار مدنية

خريطة رقم ٢ - المناطق الأثرية

لمدينة الإسكندرية - يونيو ٢٠٠٧

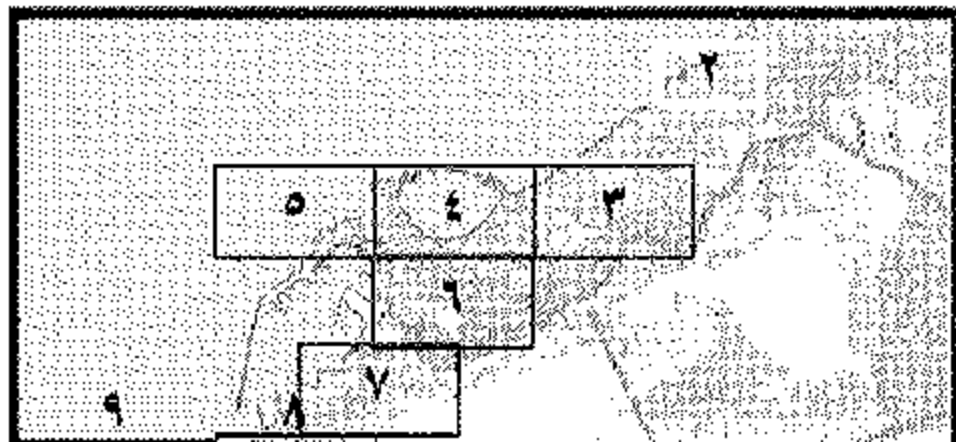
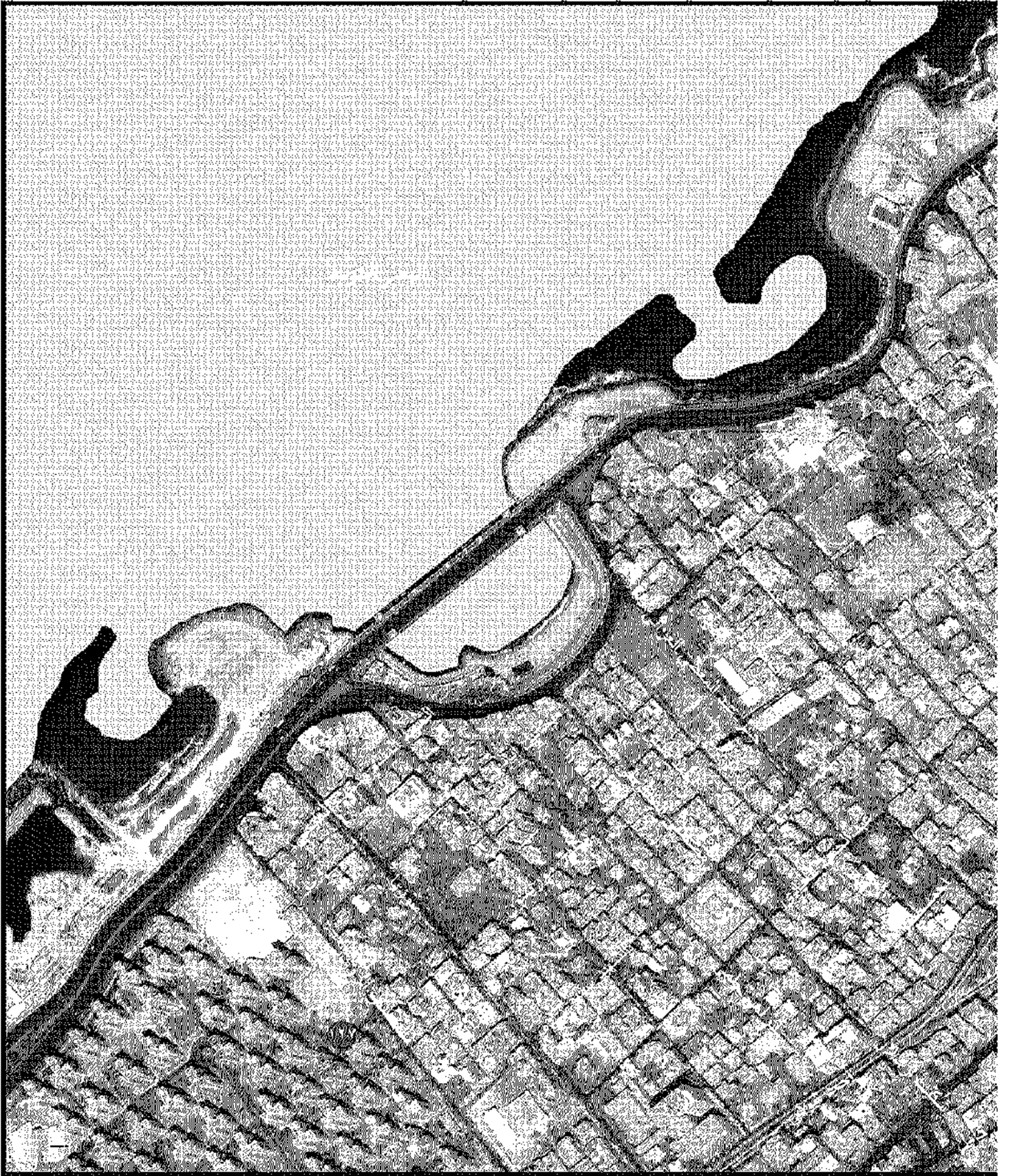

مشروع الحفاظ على التراث الحضاري

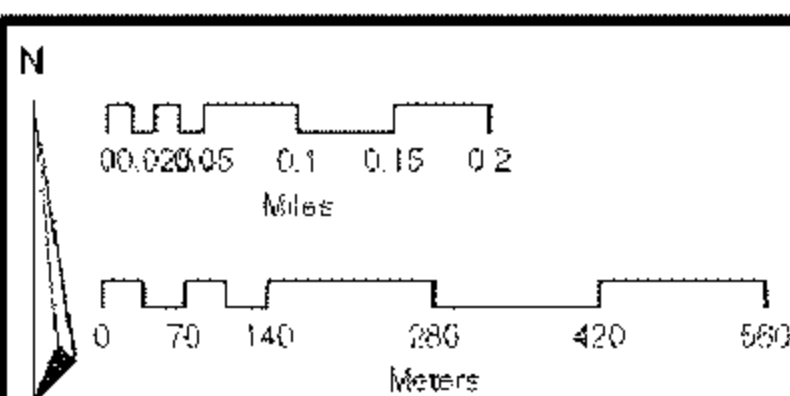
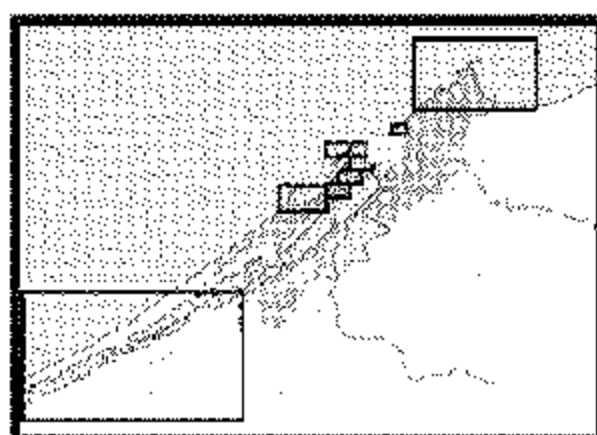

دليل الخريطة

أثار حربية ●

أثار دينية ●

أثار مدنية ●

خريطة رقم ٣ - المناطق الأثرية

لمدينة الإسكندرية - يونيو ٢٠٠٧

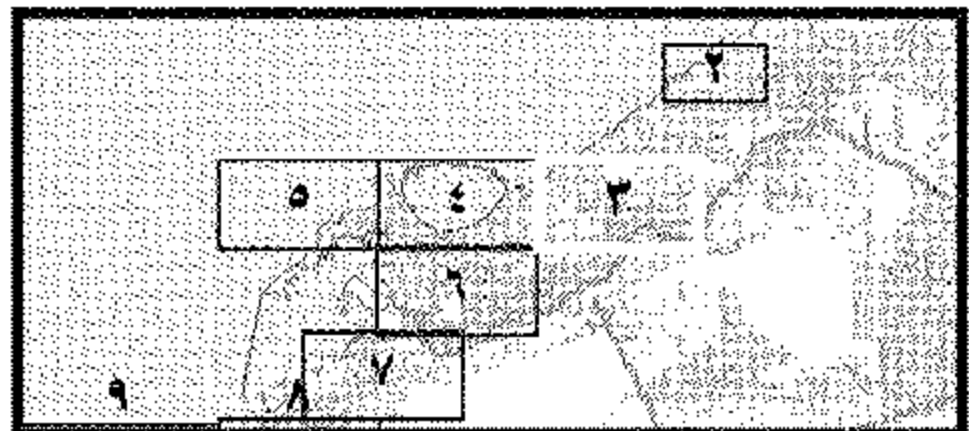

مشروع الحفاظ على التراث الحضارى

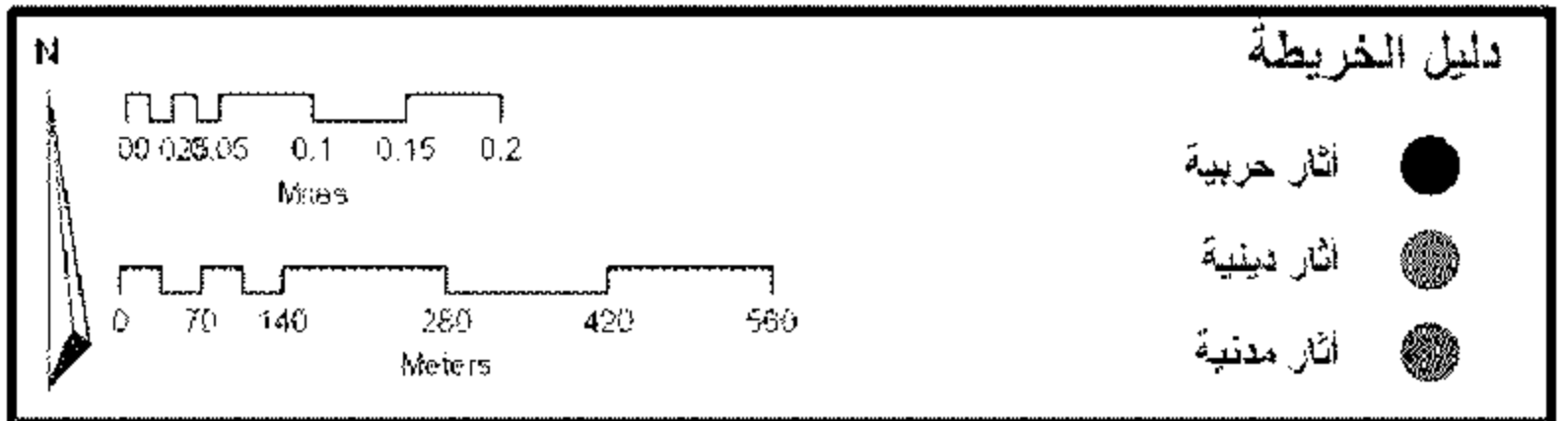
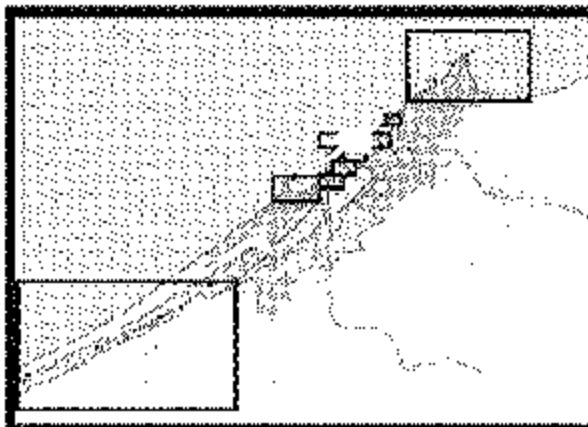
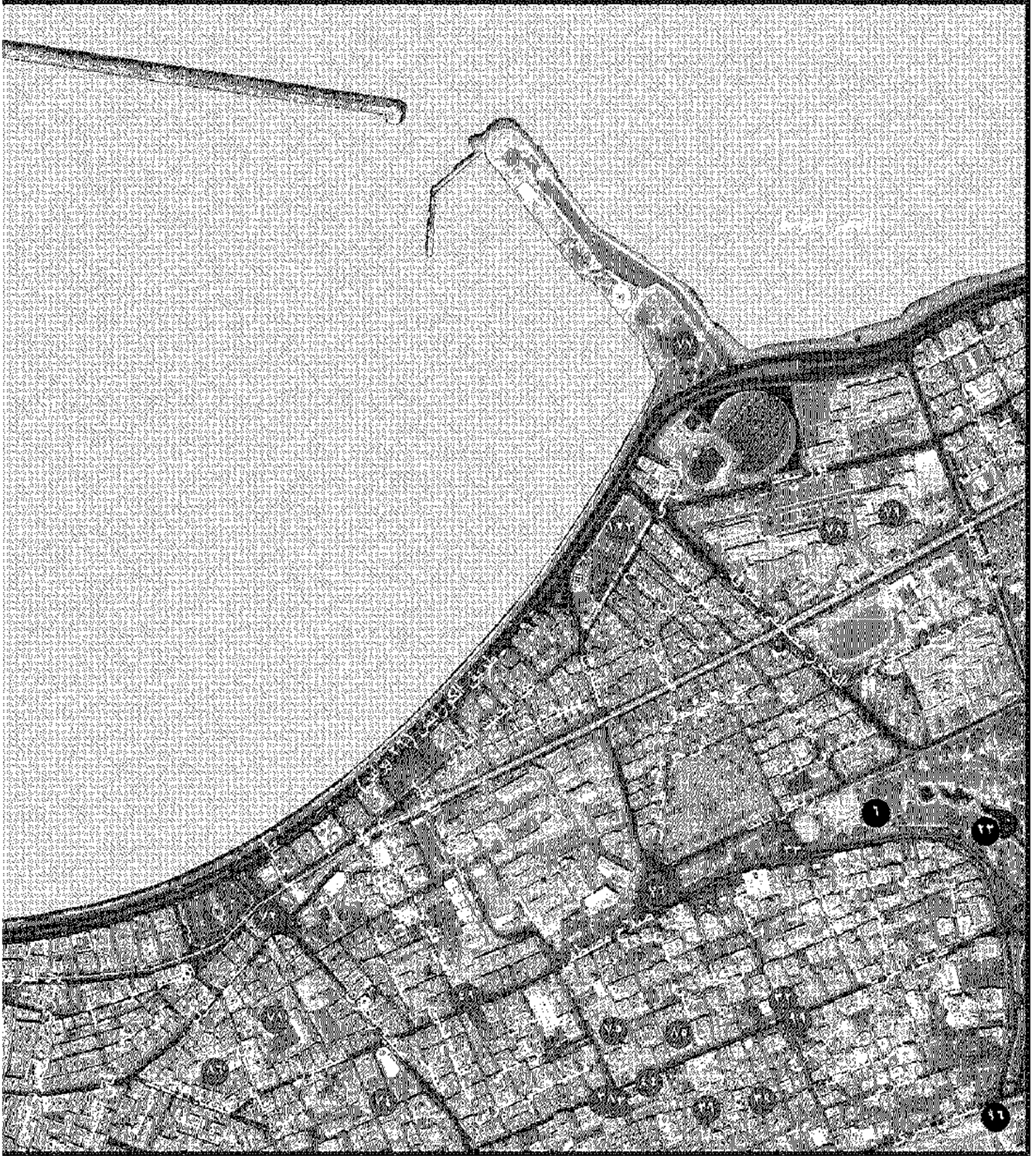

خريطة رقم ٤ - المناطق الأثرية

لمدينة الإسكندرية - يونيو ٢٠٠٧

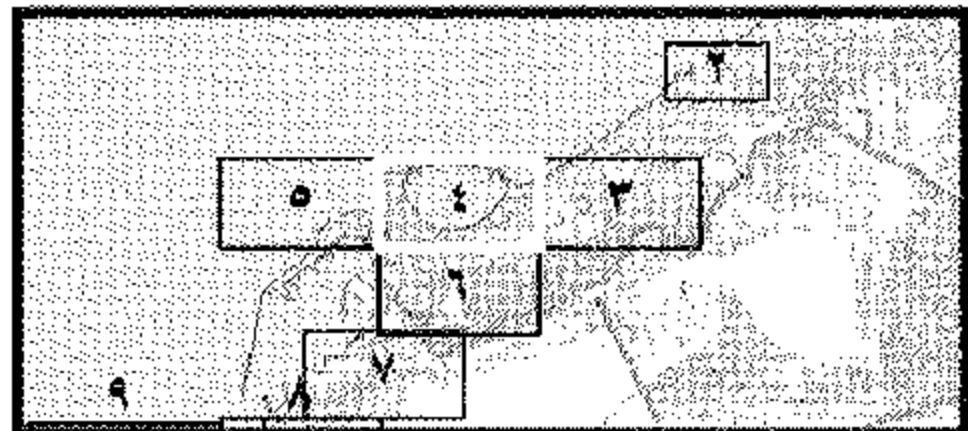
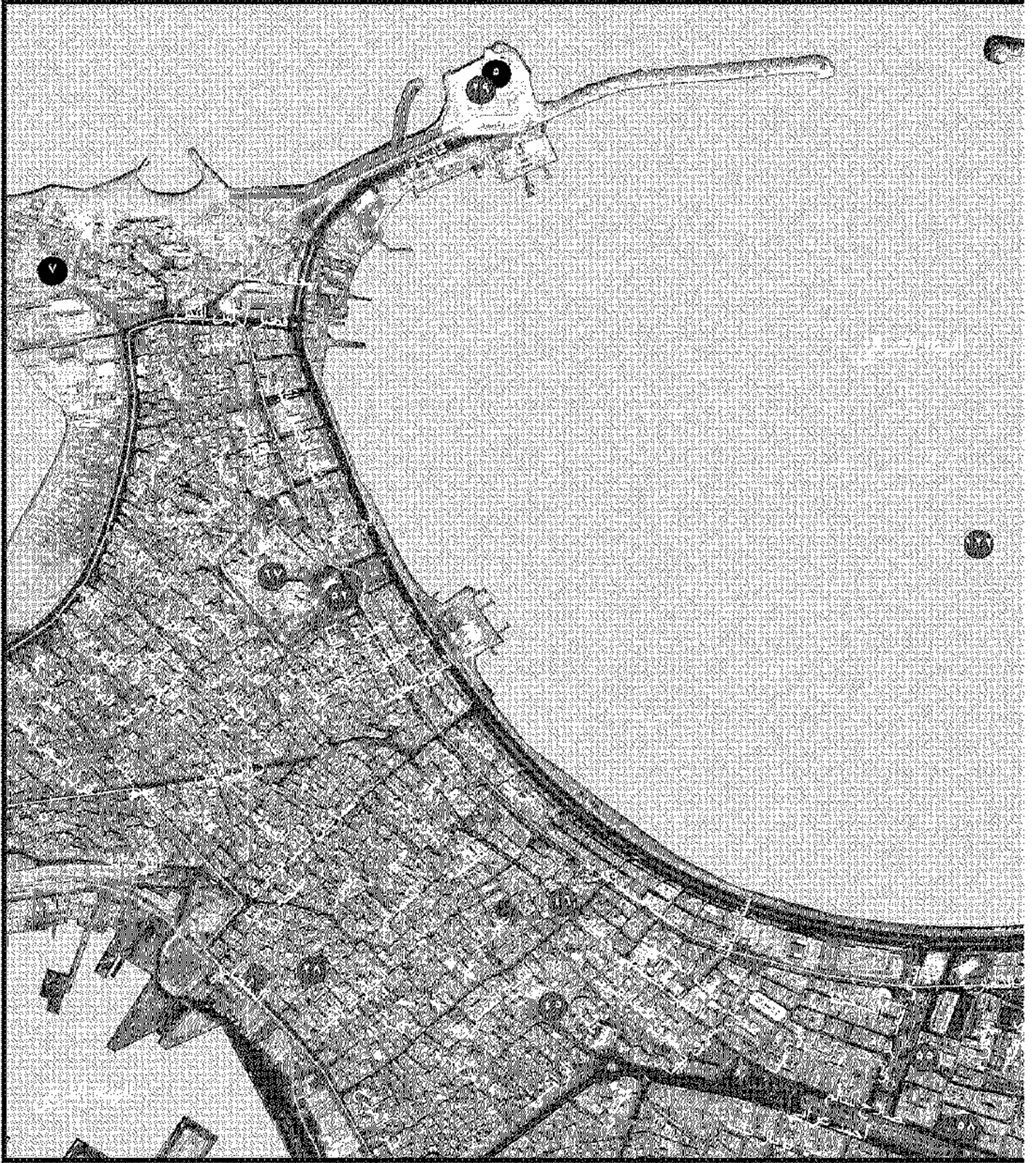

مشروع الحفاظ على التراث الحضاري

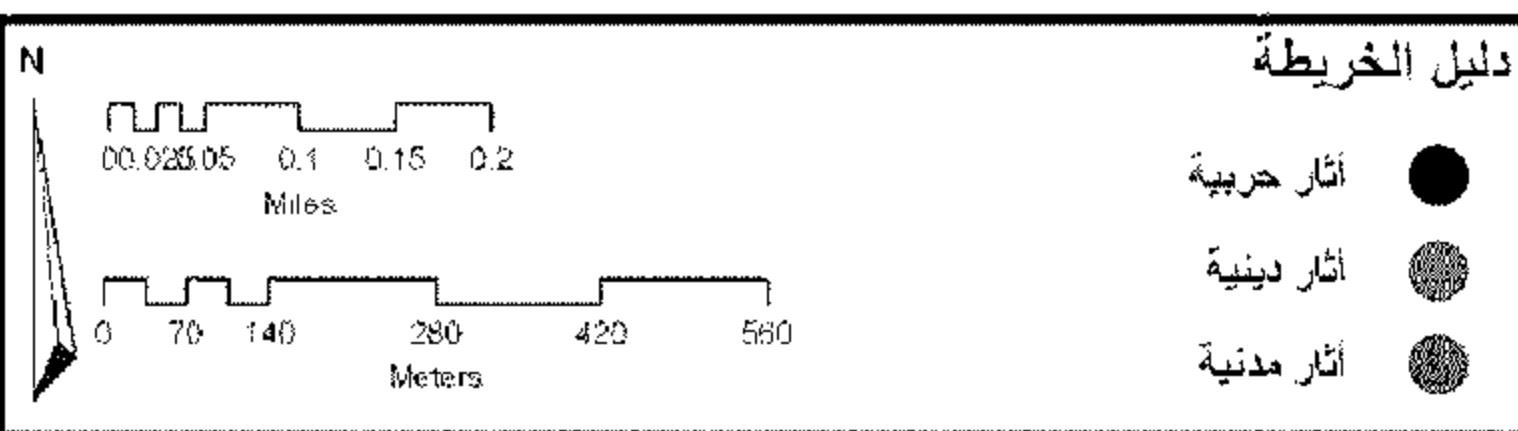
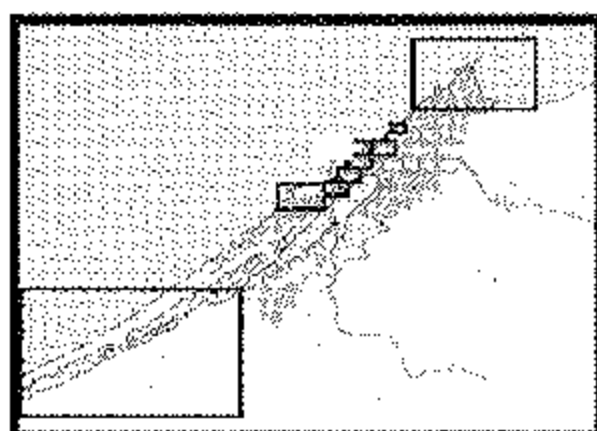
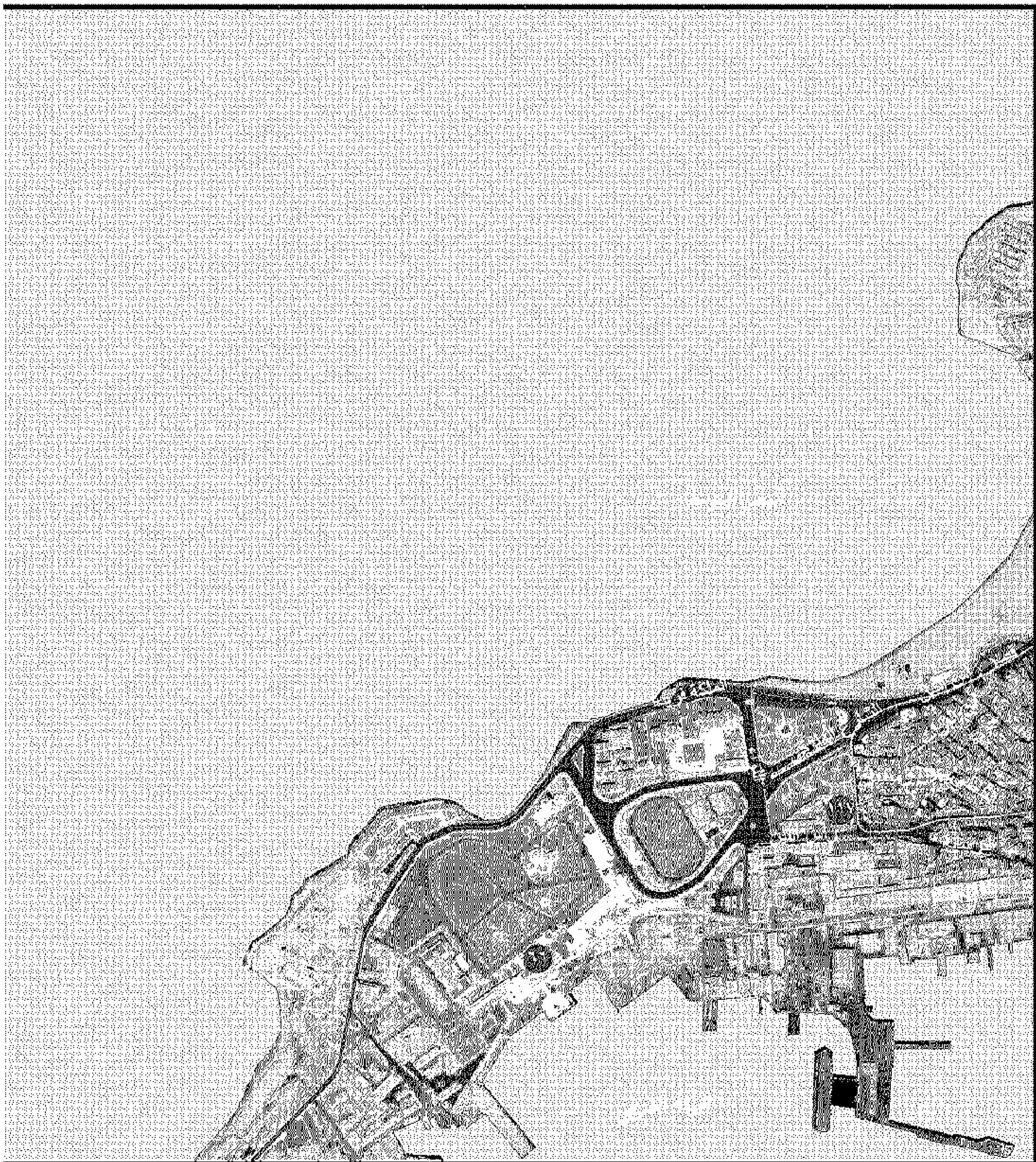

خريطة رقم ٥ - المناطق الأثرية

لمدينة الإسكندرية - يونيو ٢٠٠٧

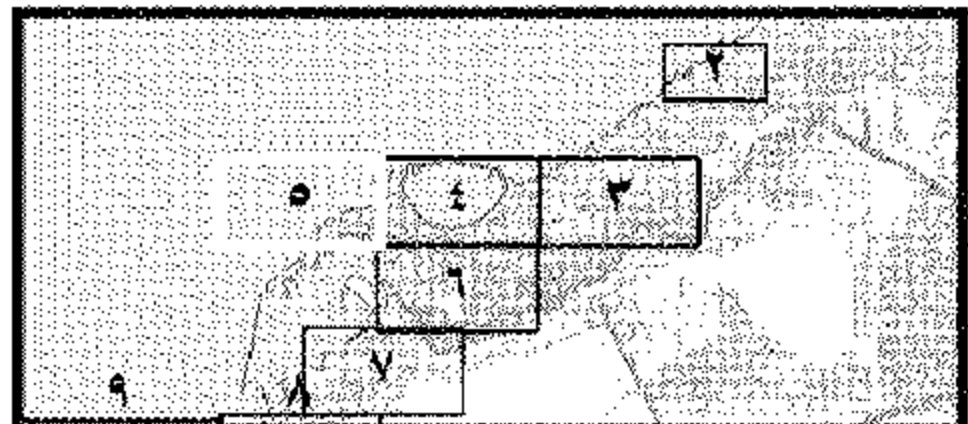
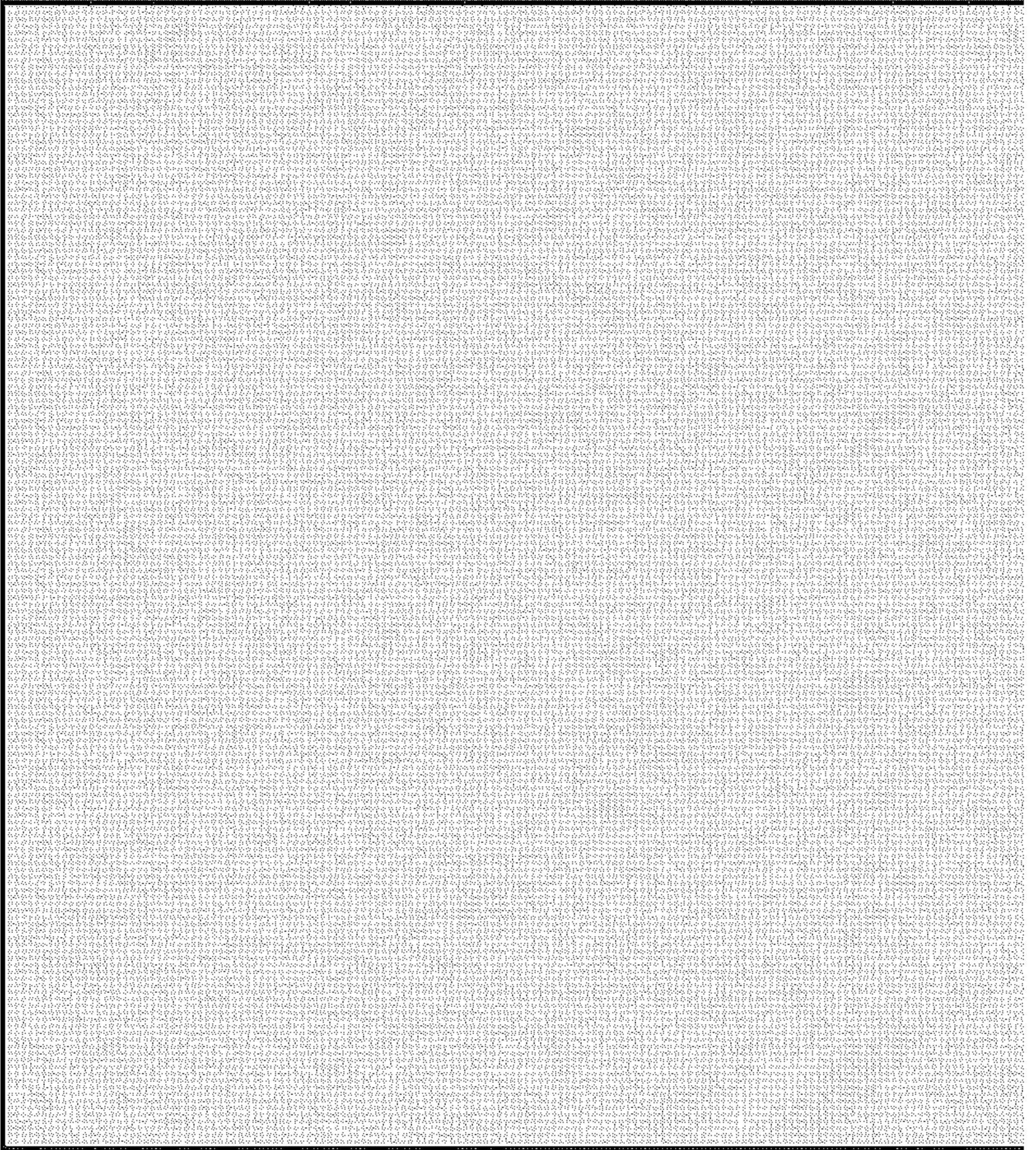

مشروع الحفاظ على التراث الحضاري

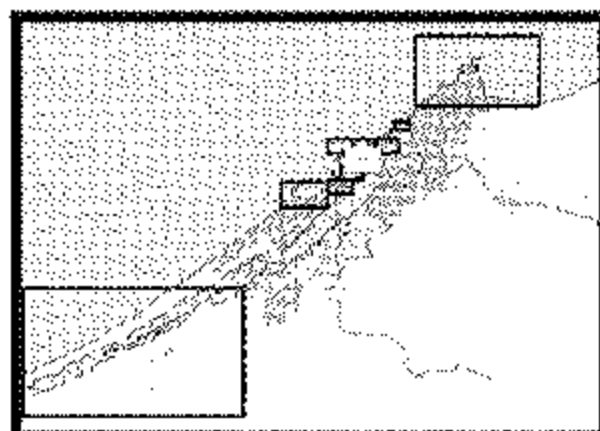
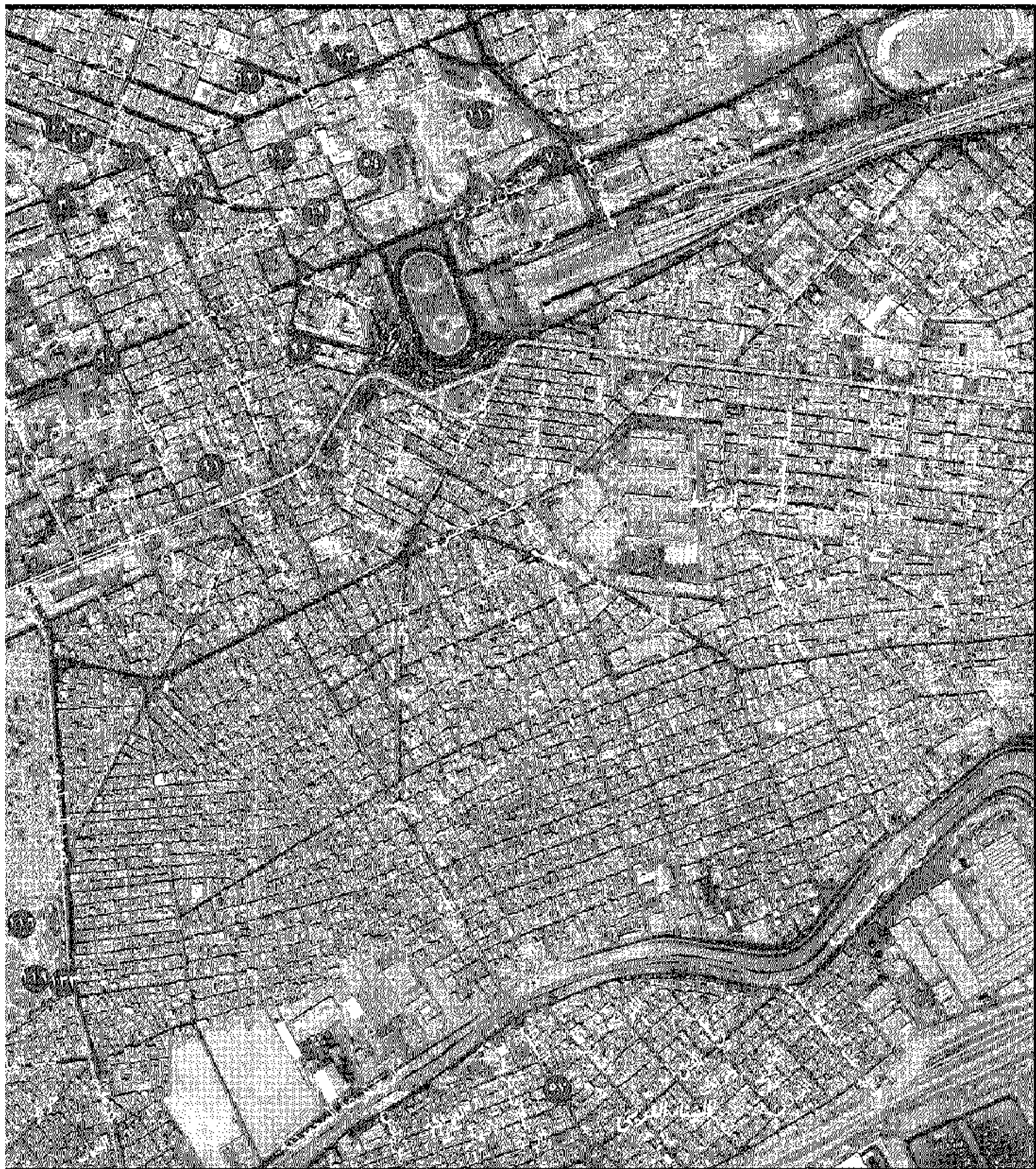

N

0 0.025 0.05 0.1 0.15 0.2
Miles

0 70 140 280 420 560
Meters

دليل الخريطة

أثار حربية



أثار دينية



أثار مدنية



لمدينة الإسكندرية - يونيو ٢٠٠٧ خريطة رقم ٦ - المناطق الأثرية

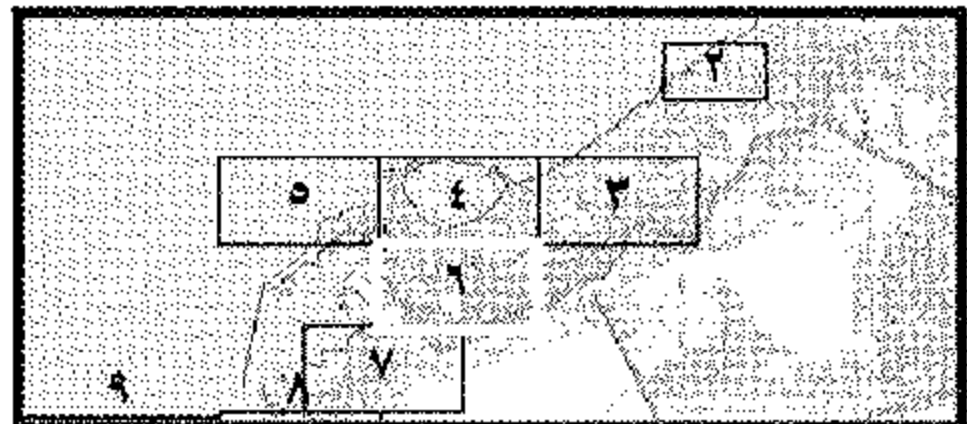
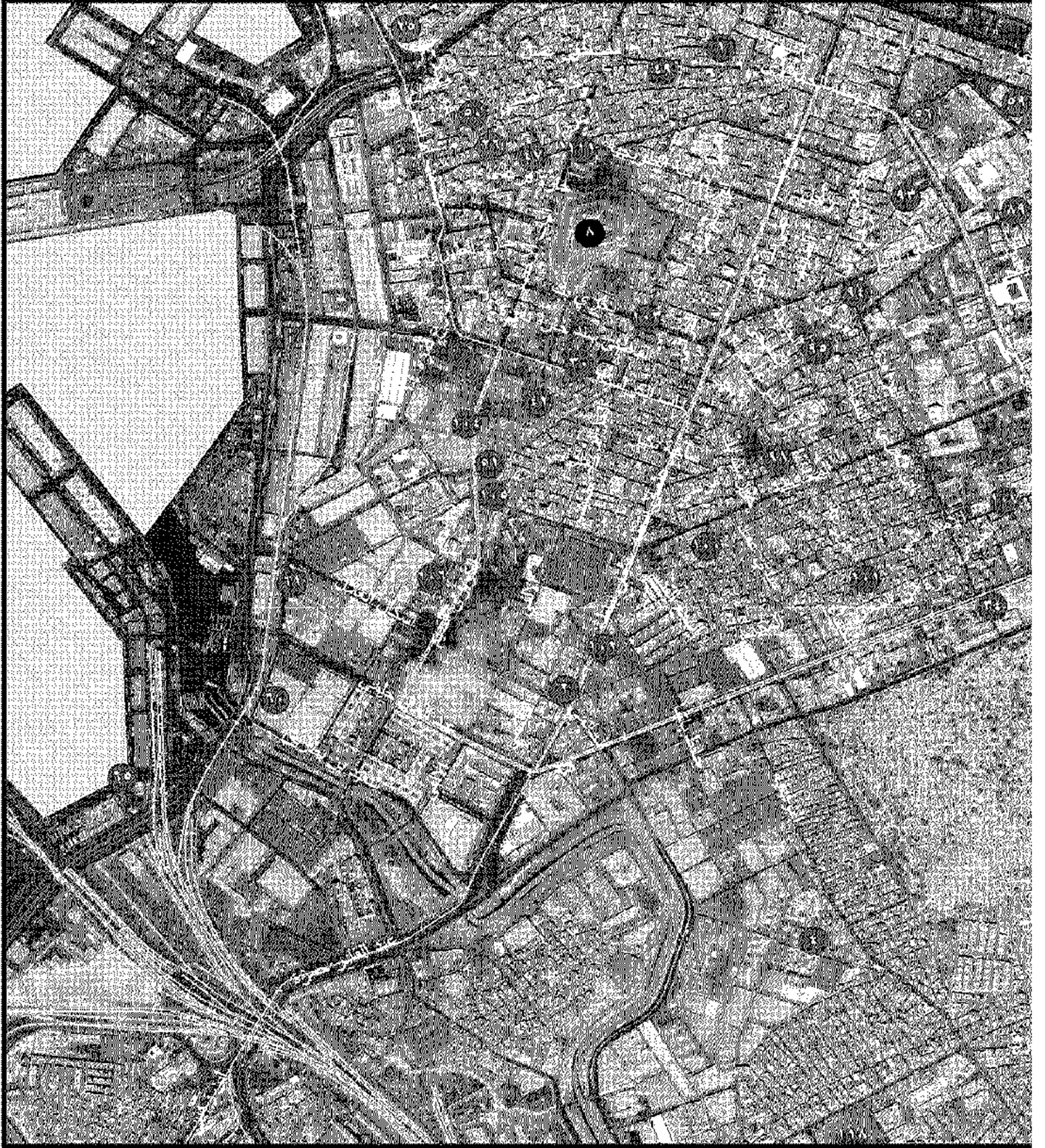

مشروع الحفاظ على التراث الحضاري

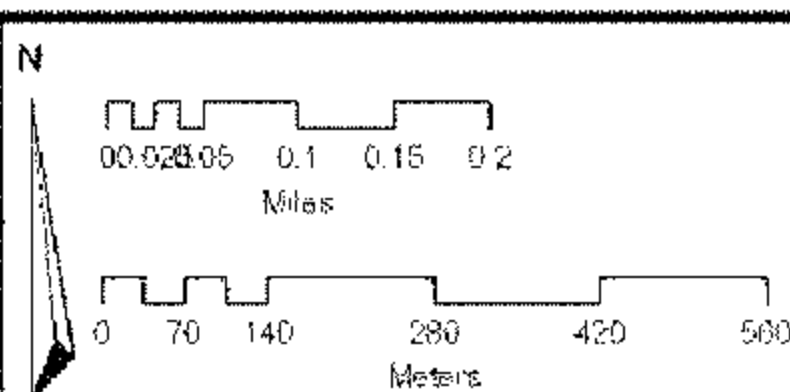
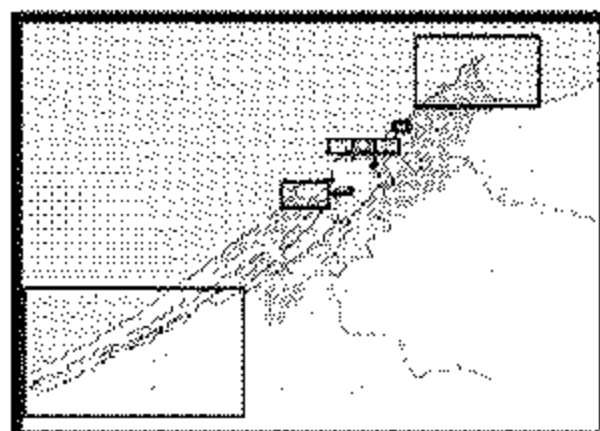
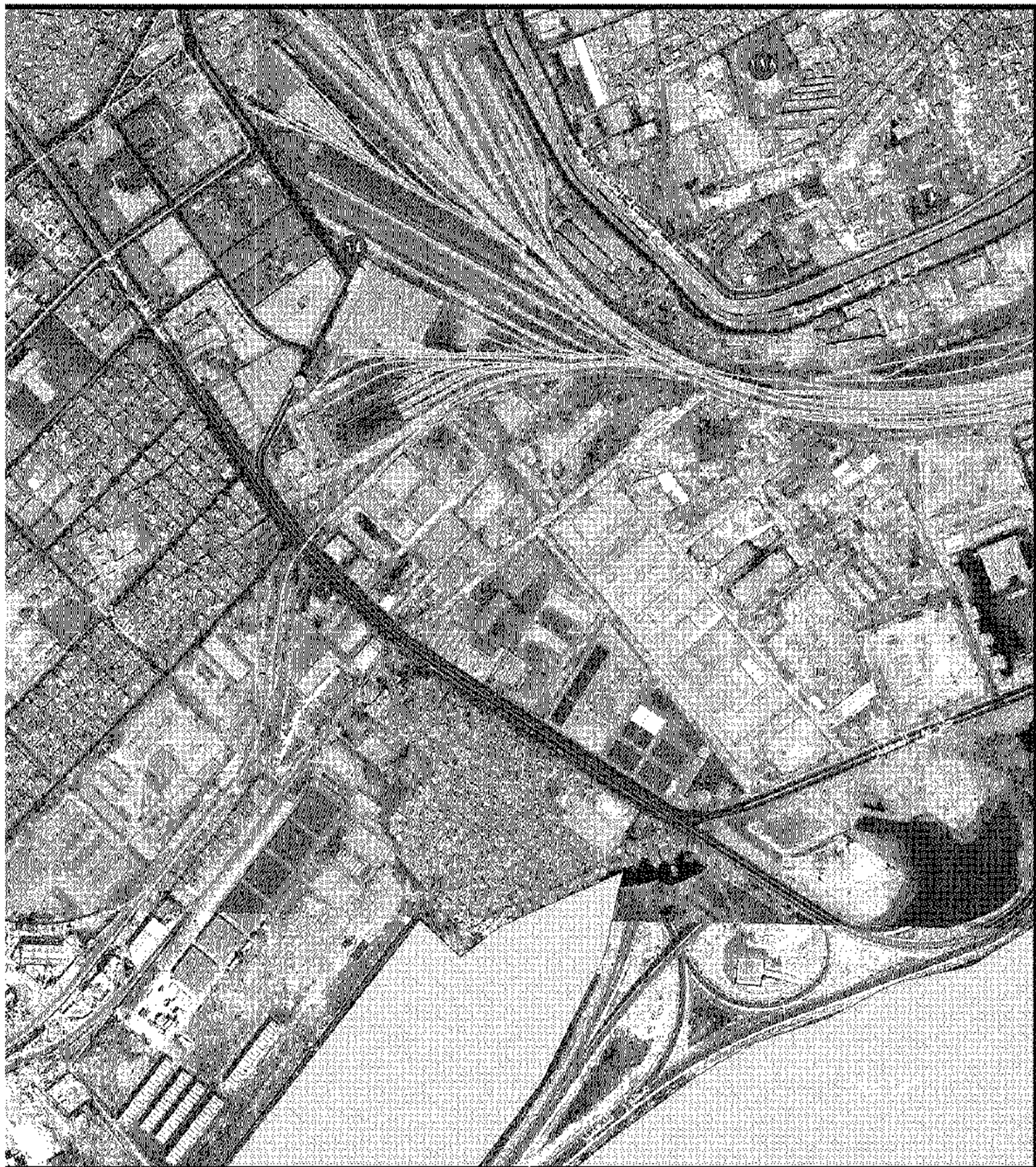

دليل الخريطة

أثار حربية



أثار دينية



أثار مدنية



لمدينة الإسكندرية - يونيو ٢٠٠٧ خريطة رقم ٧ - المناطق الأثرية

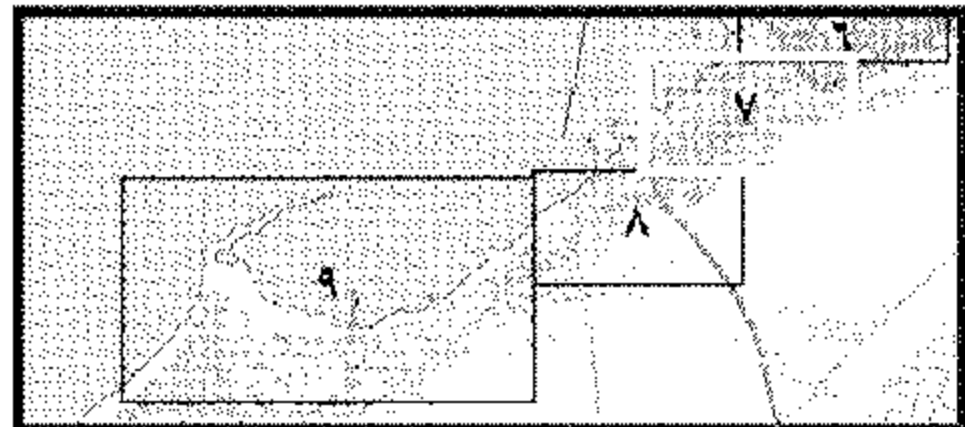
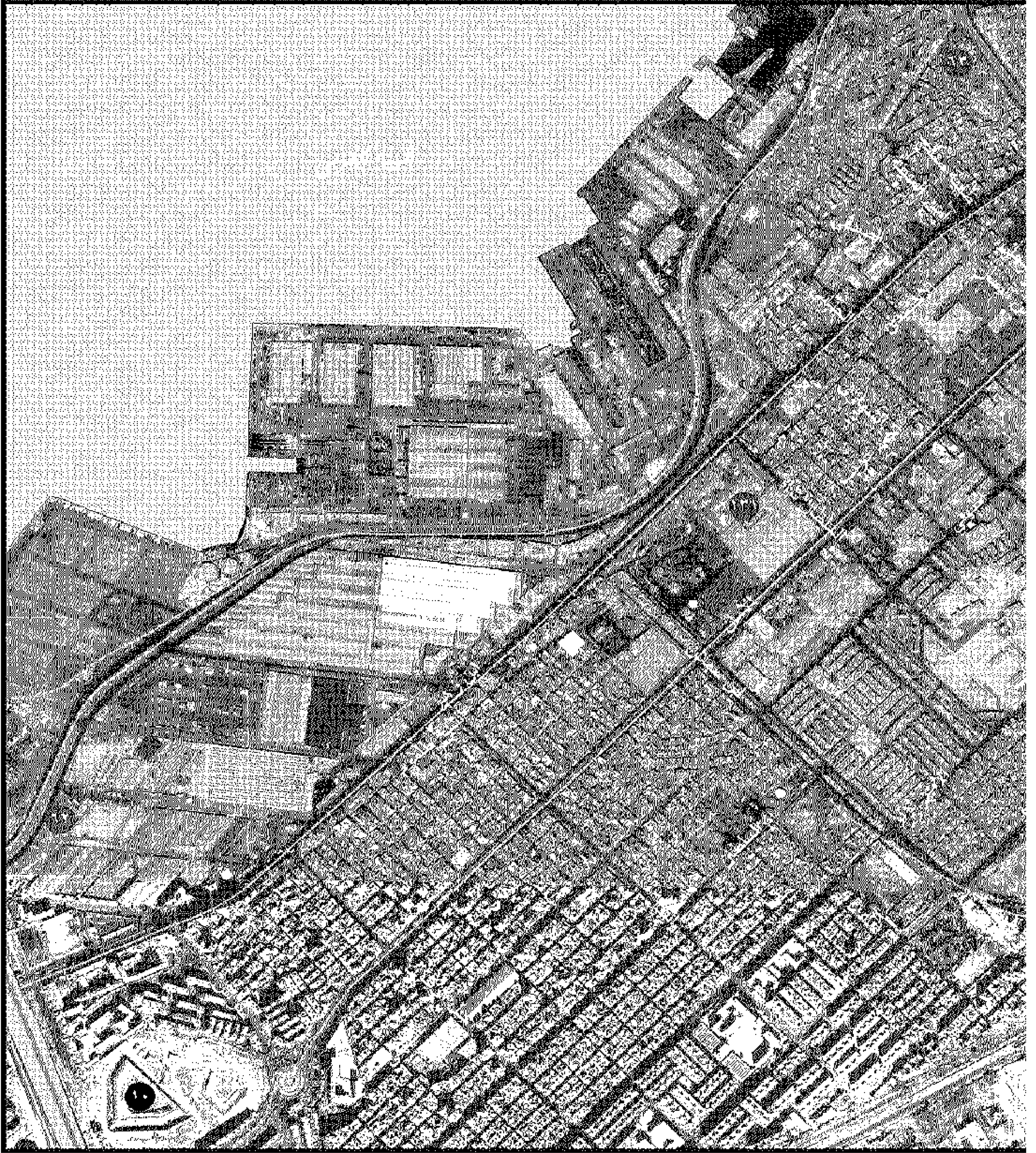

مشروع الحفاظ على التراث الحضاري

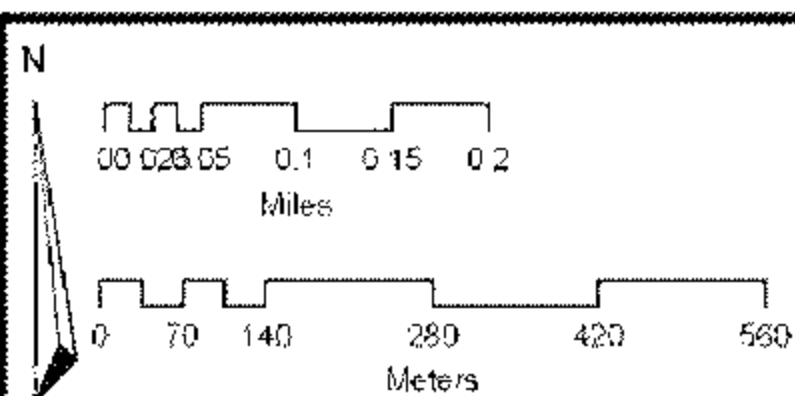
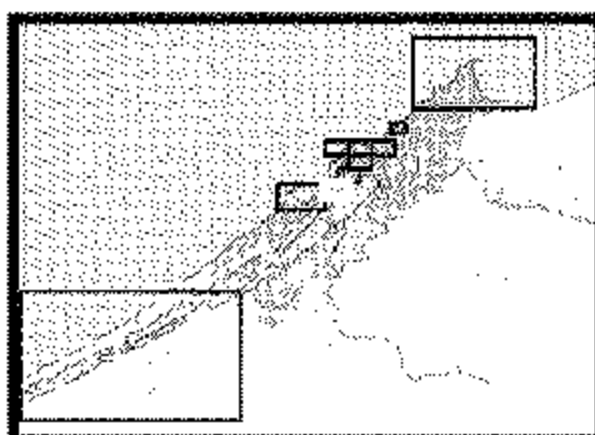
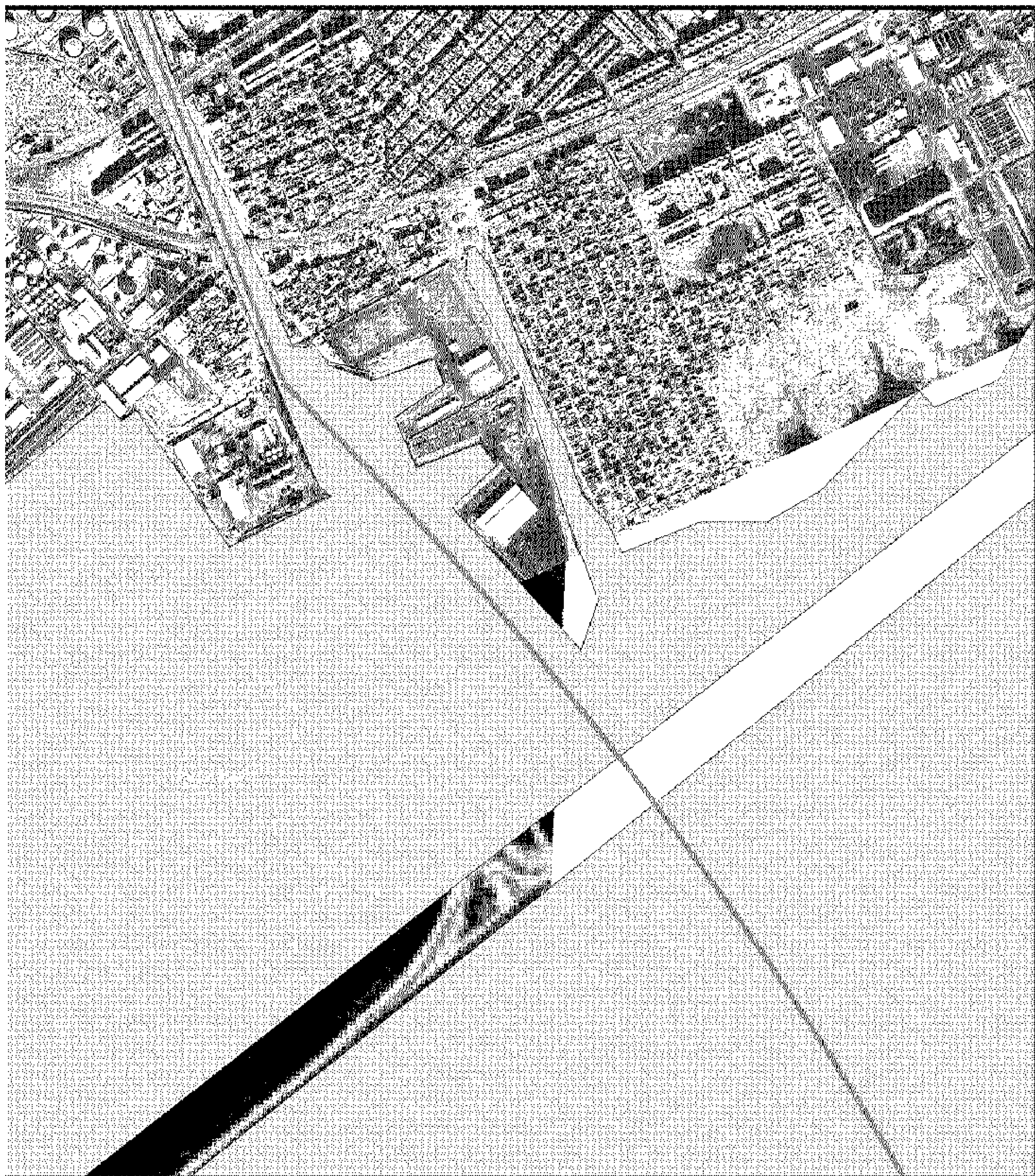

دليل الخريطة

- آثار حربية
- آثار دينية
- آثار مدنية

خريطة رقم ٨ - المناطق الأثرية

لمدينة الإسكندرية - يونيو ٢٠٠٧

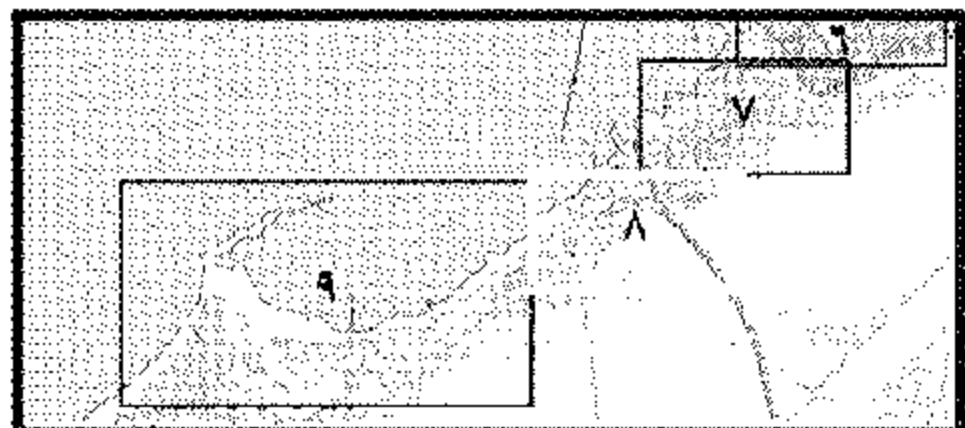
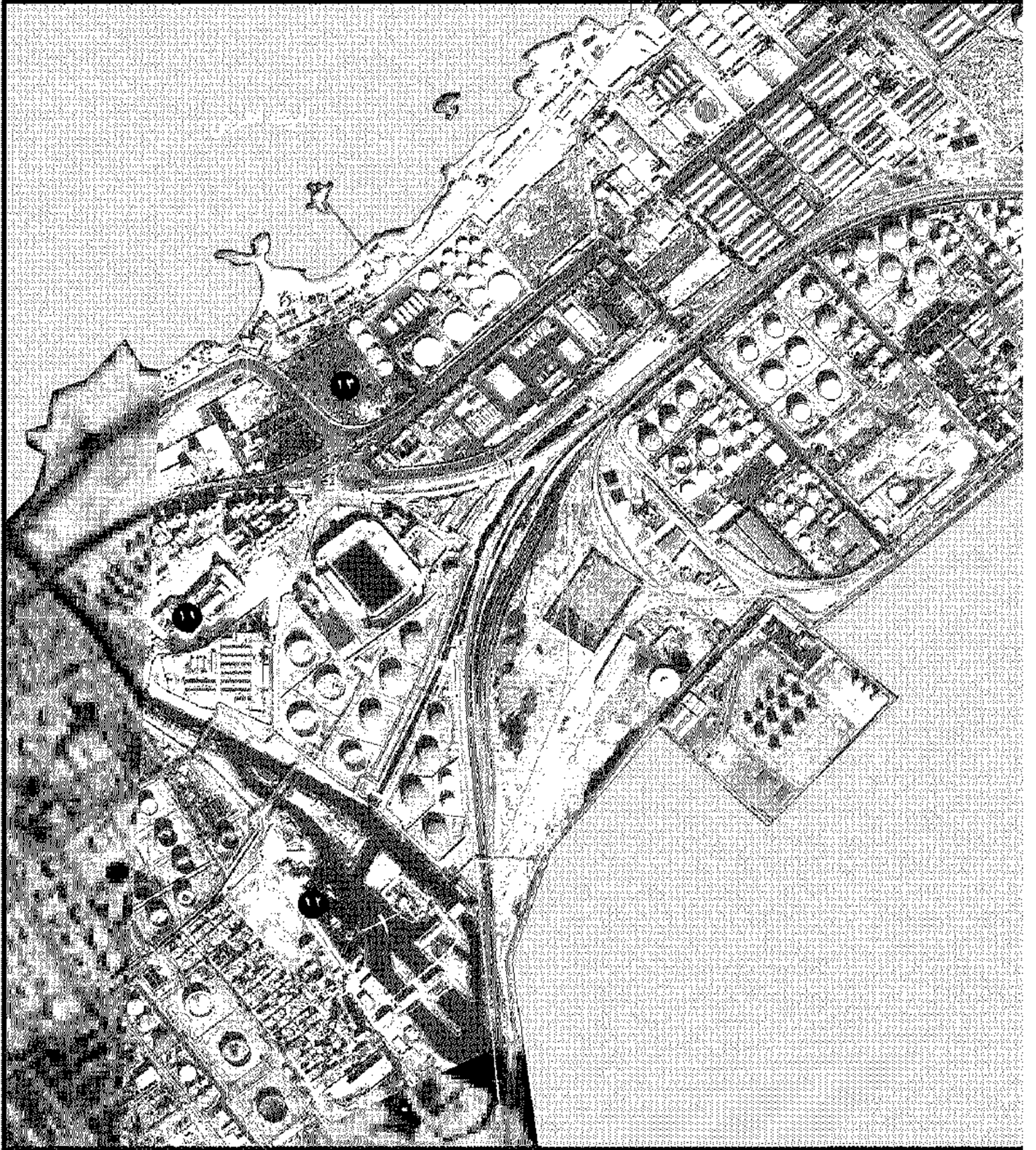

مشروع الحفاظ على التراث الحضاري

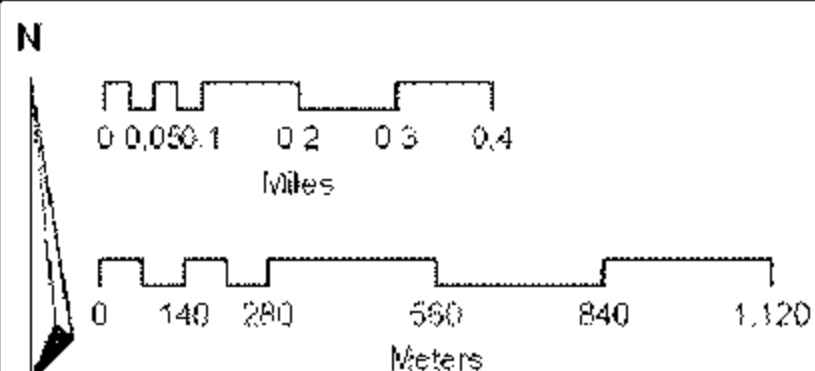
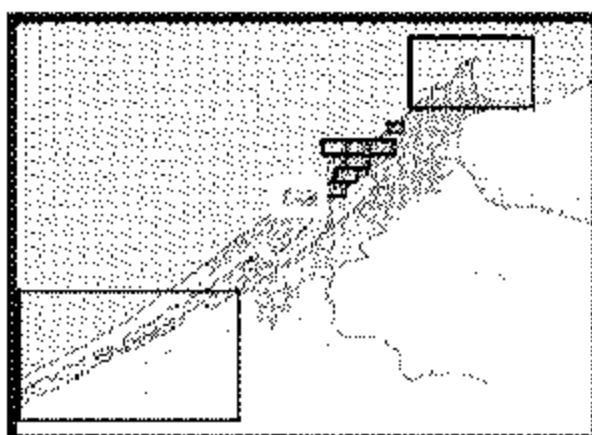
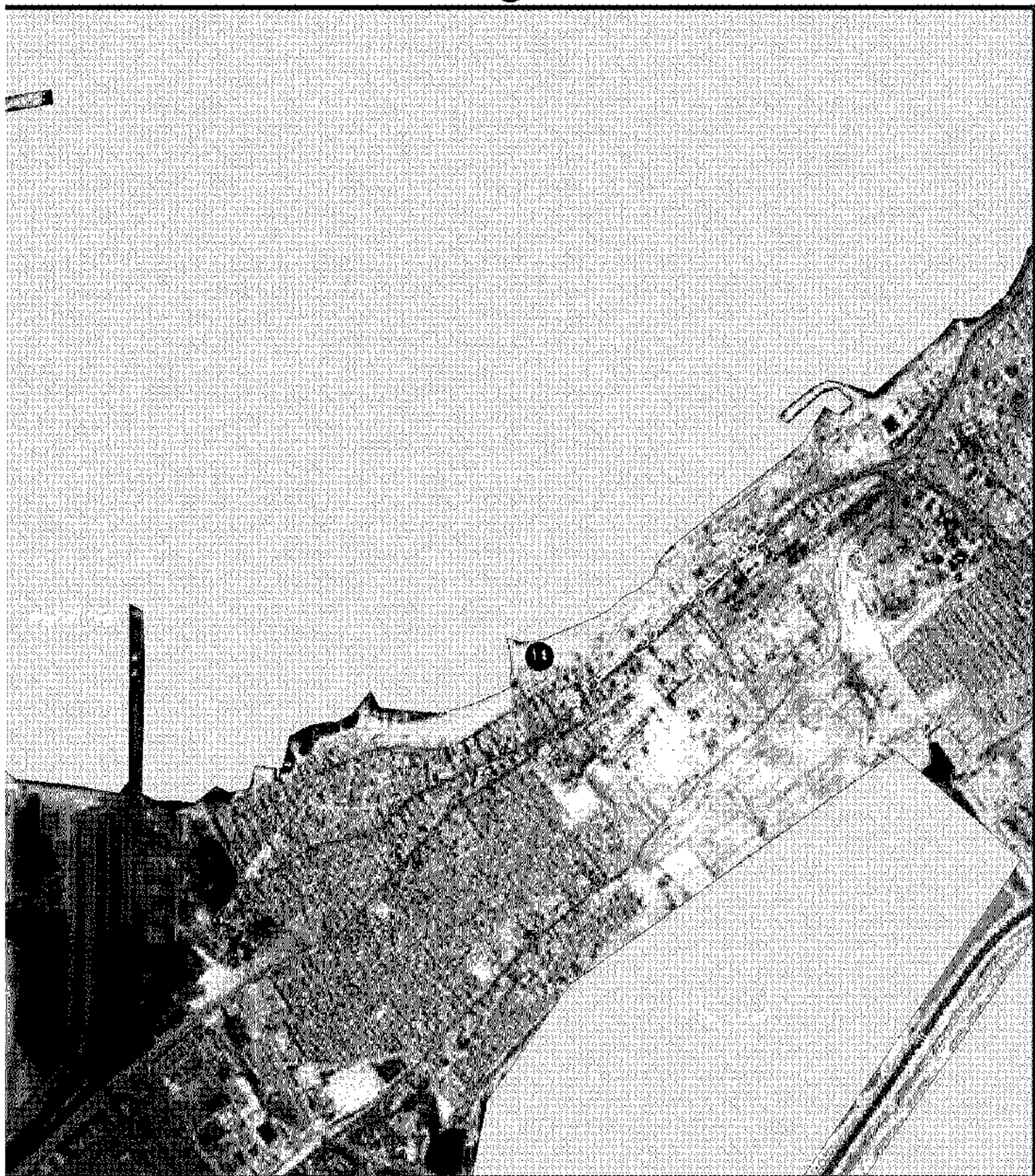

دليل الخريطة

- آثار حريرية
- آثار دينية
- آثار مدنية

لمدينة الإسكندرية - يونيو ٢٠٠٧ خريطة رقم ٩ - المناطق الأثرية

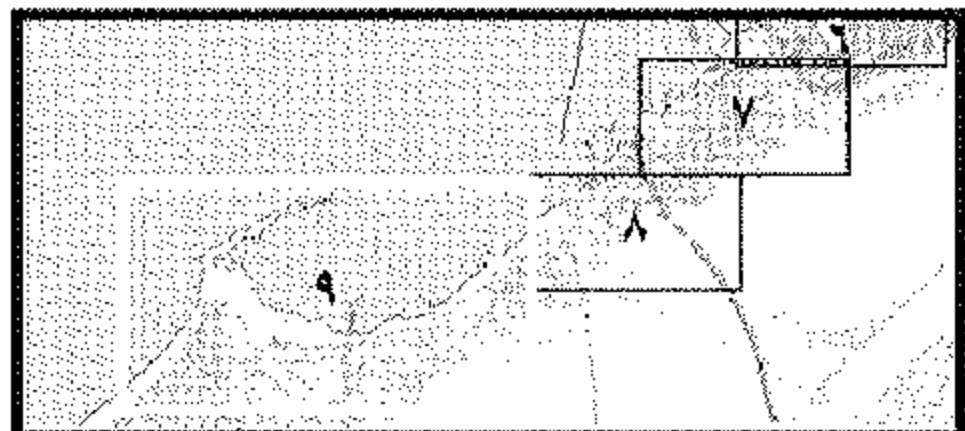
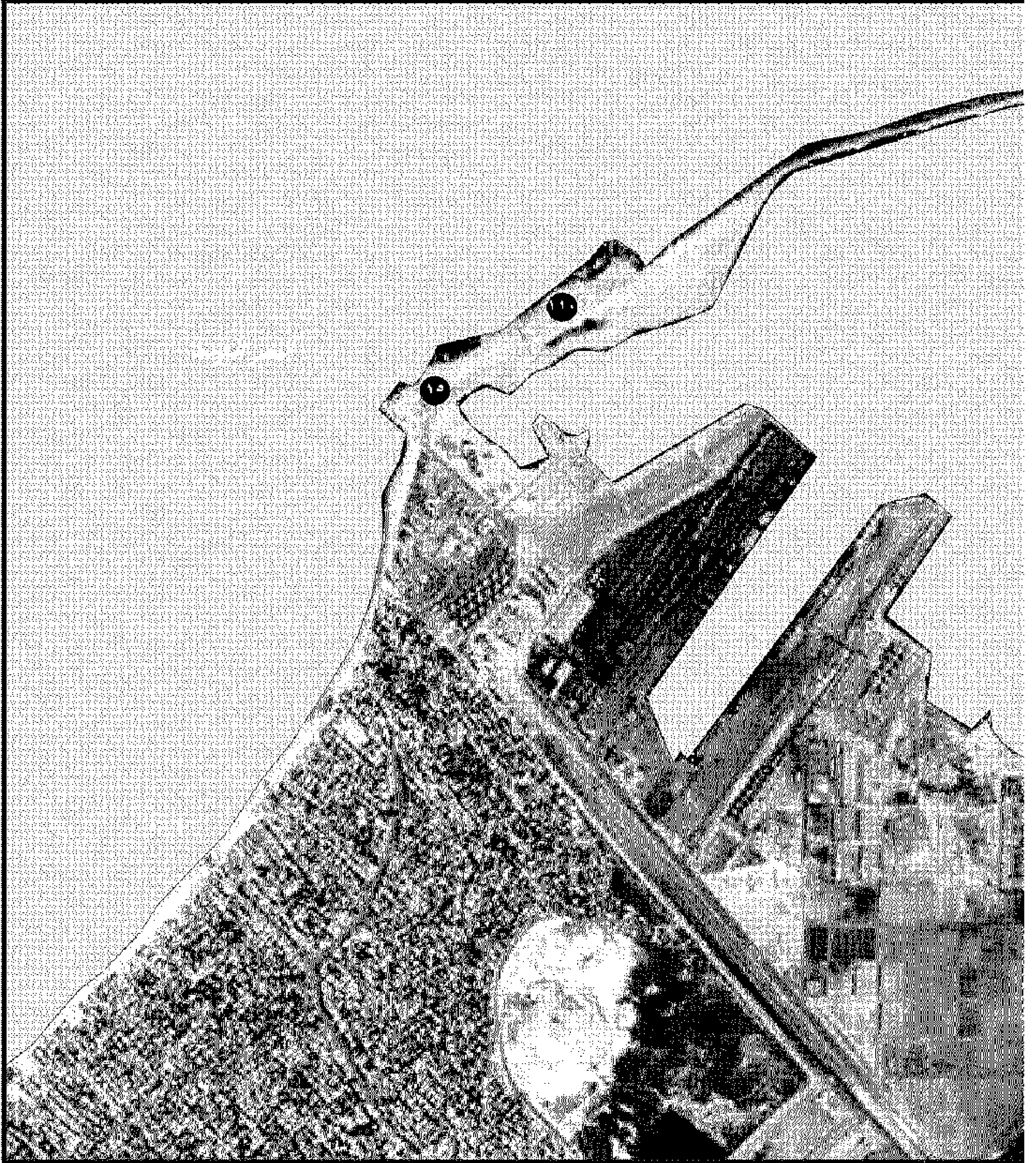

**خرائط حصر
مناطق الحفظ**

مناطق الحفظ

مشروع الحفاظ على التراث الحضارى

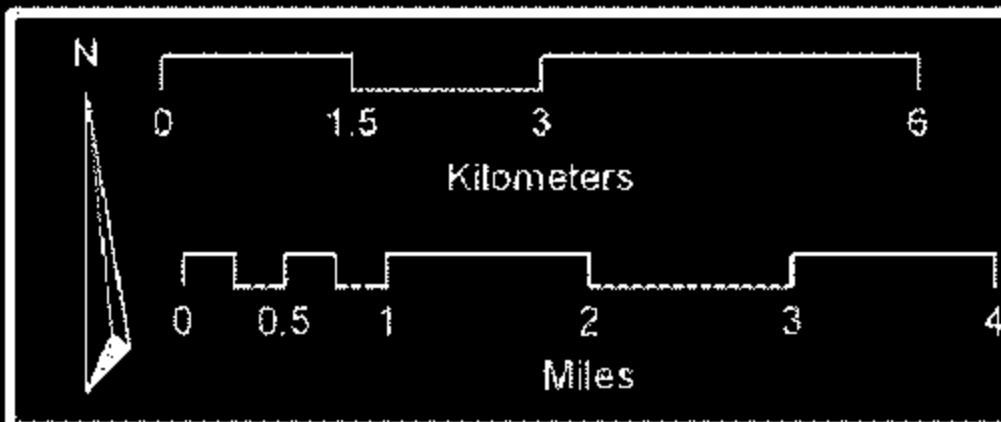

دليل الخريطة

- مناطق الحفاظ
- خط سكة حديد

دليل خرائط مناطق الحفاظ

لمدينة الإسكندرية - يونيو ٢٠٠٧

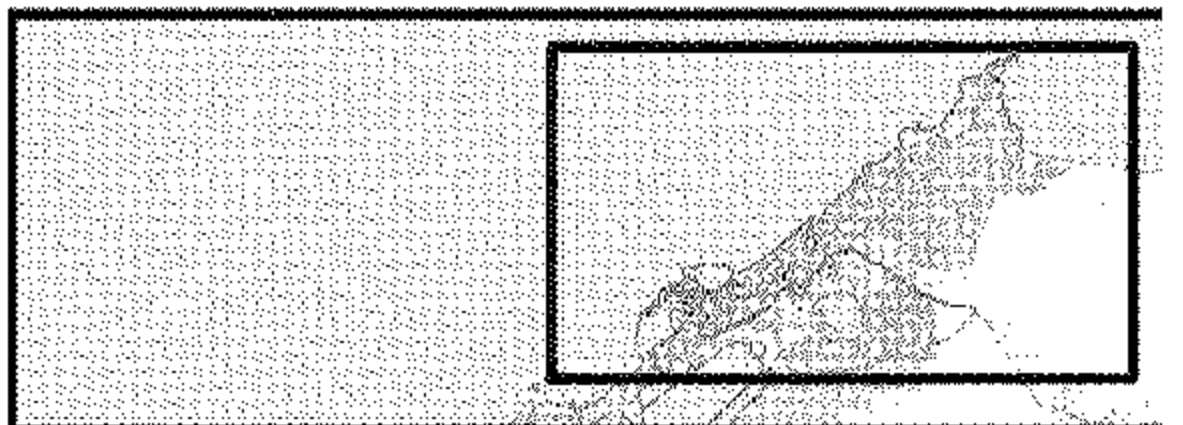

مشروع الحفاظ على التراث الحضاري

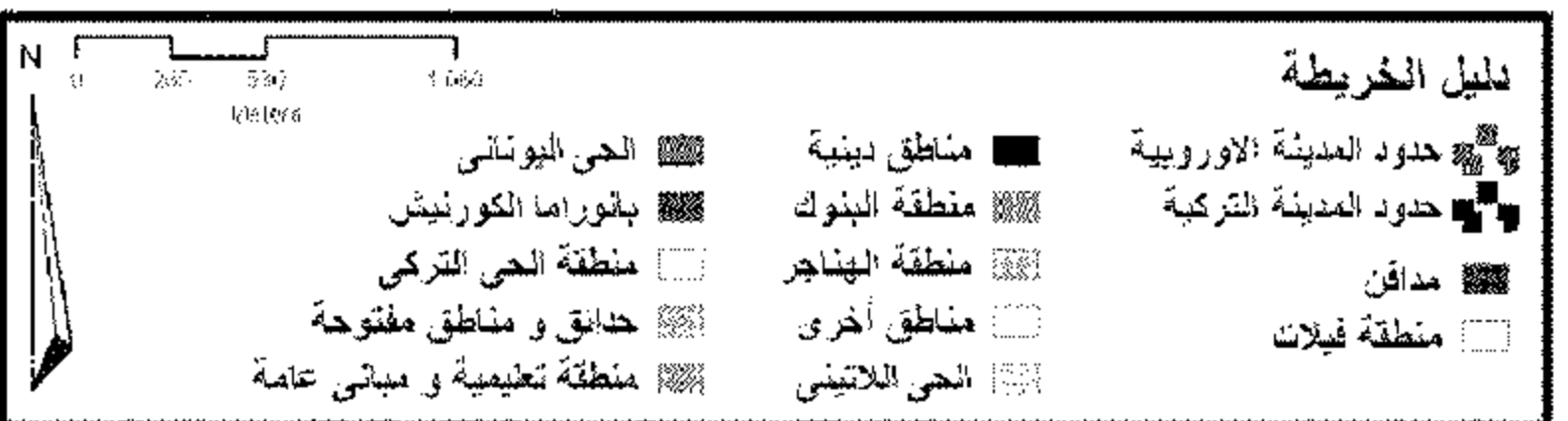
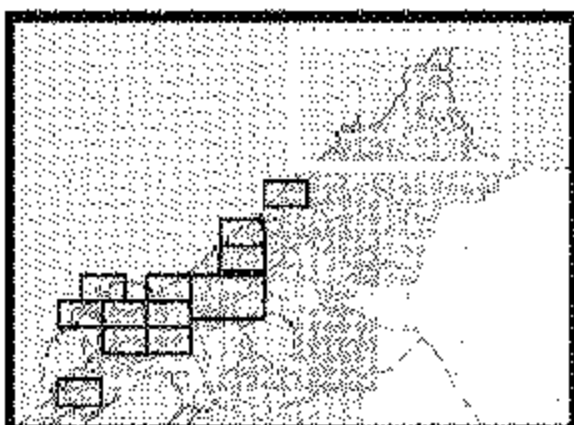

لمدينة الإسكندرية - يونيو ٢٠٠٧ خريطة رقم ١ - مناطق الحفاظ

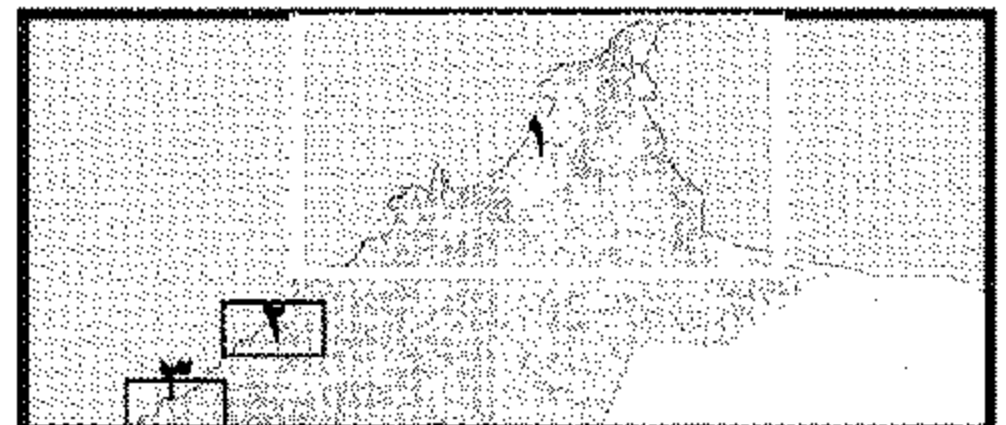
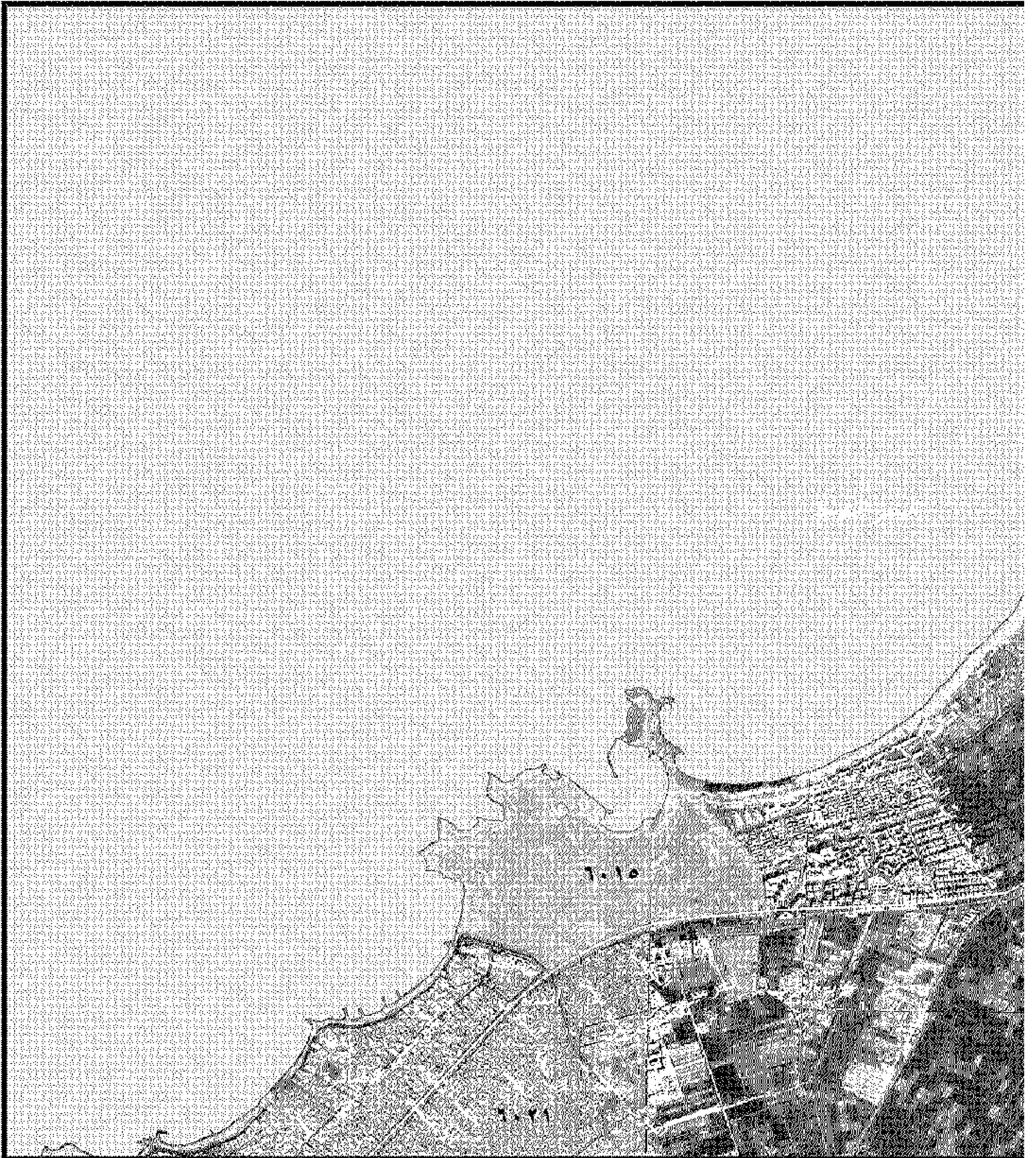

مشروع الحفاظ على التراث الحضاري

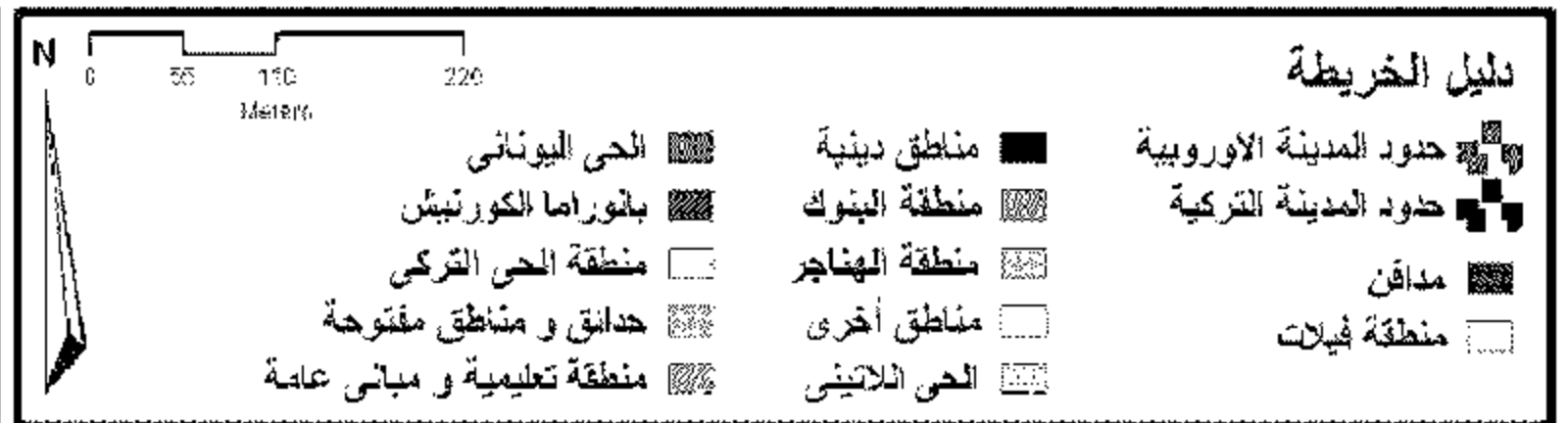
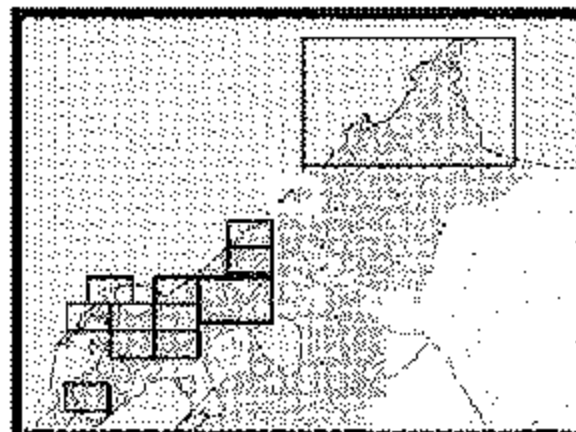

خريطة رقم ٢ - مناطق الحفاظ

لمدينة الإسكندرية - يونيو ٢٠٠٧

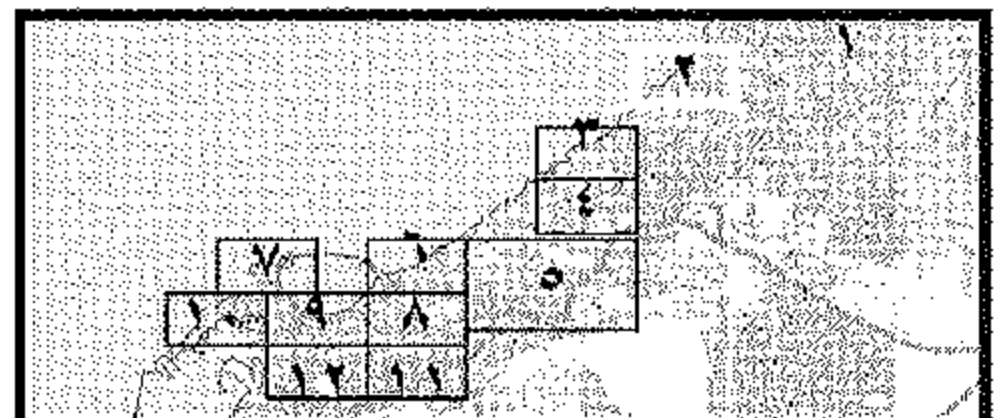
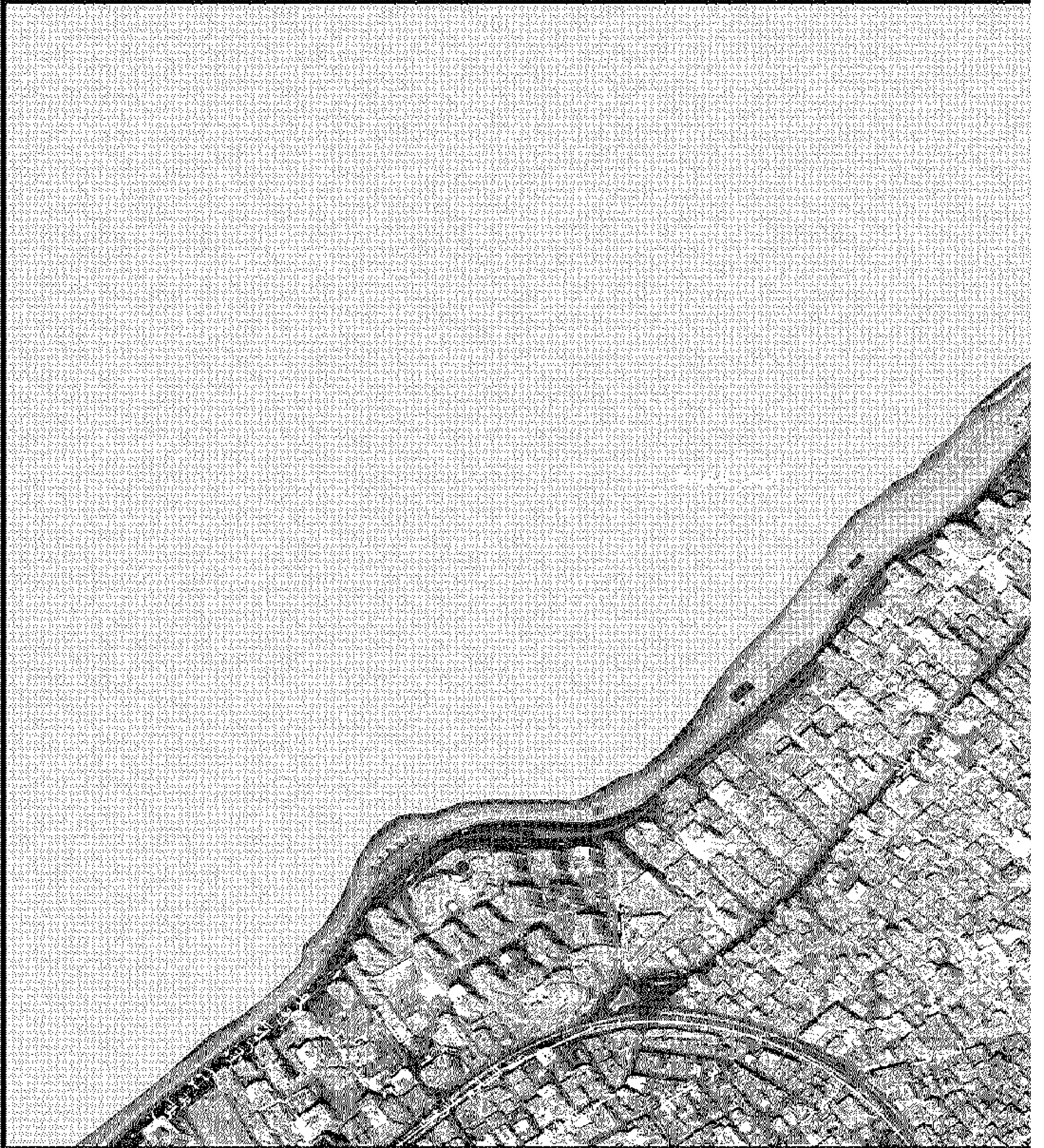

مشروع الحفاظ على التراث الحضاري

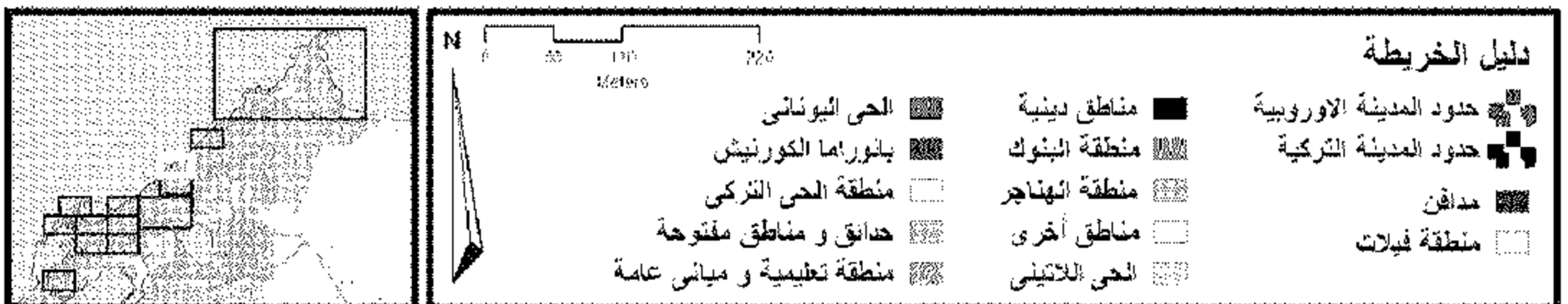

لمدينة الإسكندرية - يونيو ٢٠٠٧ خريطة رقم ٣ - مناطق الحفاظ

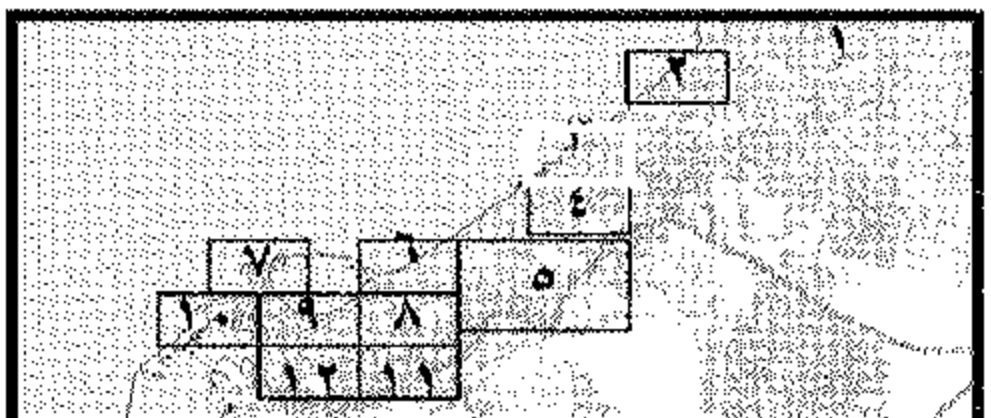
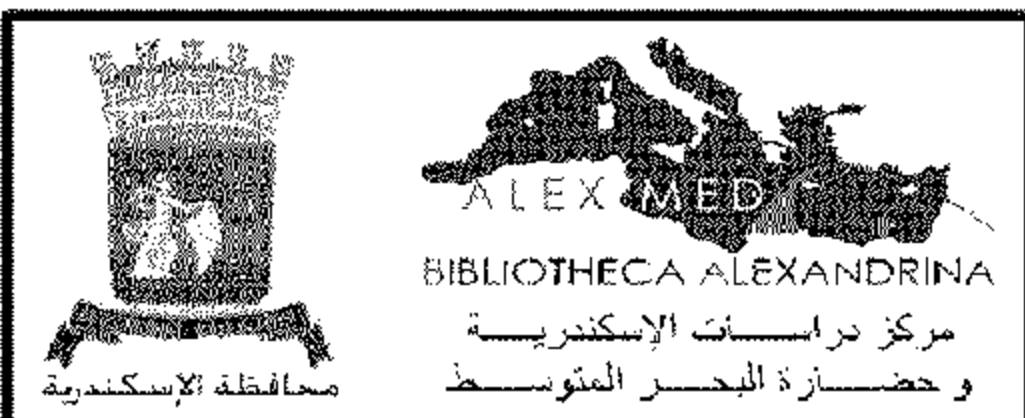
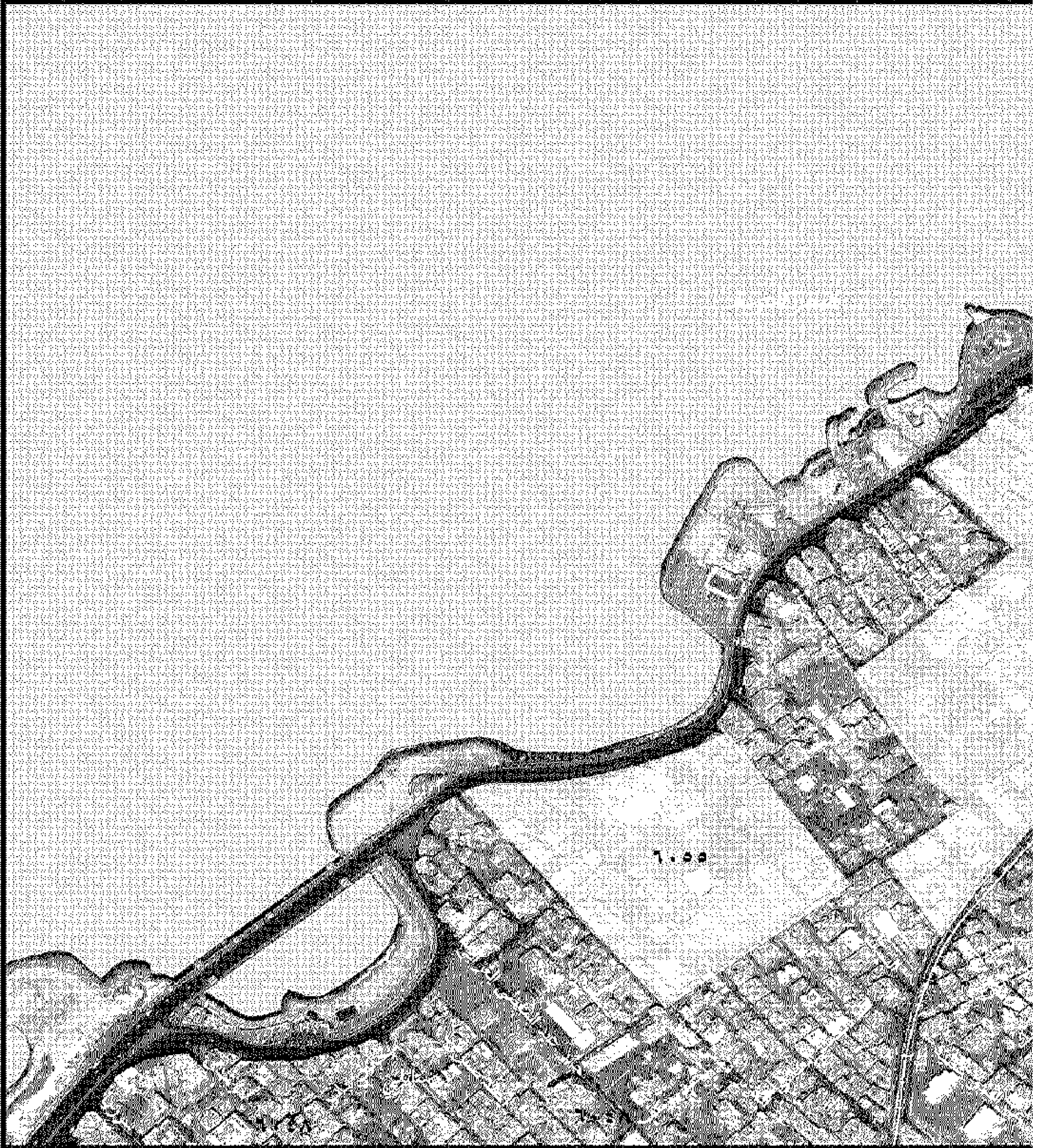

مشروع الحفاظ على التراث الحضاري

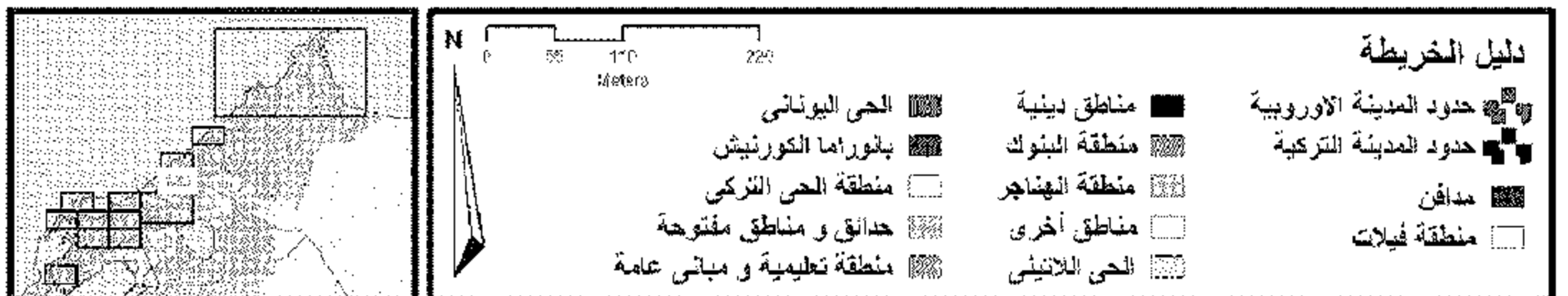

لمدينة الإسكندرية - يونيو ٢٠٠٧ خريطة رقم ٤ - مناطق الحفاظ

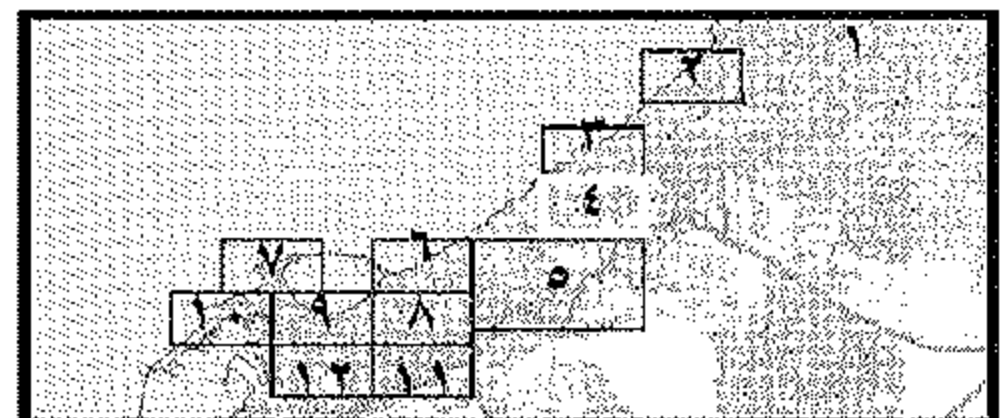
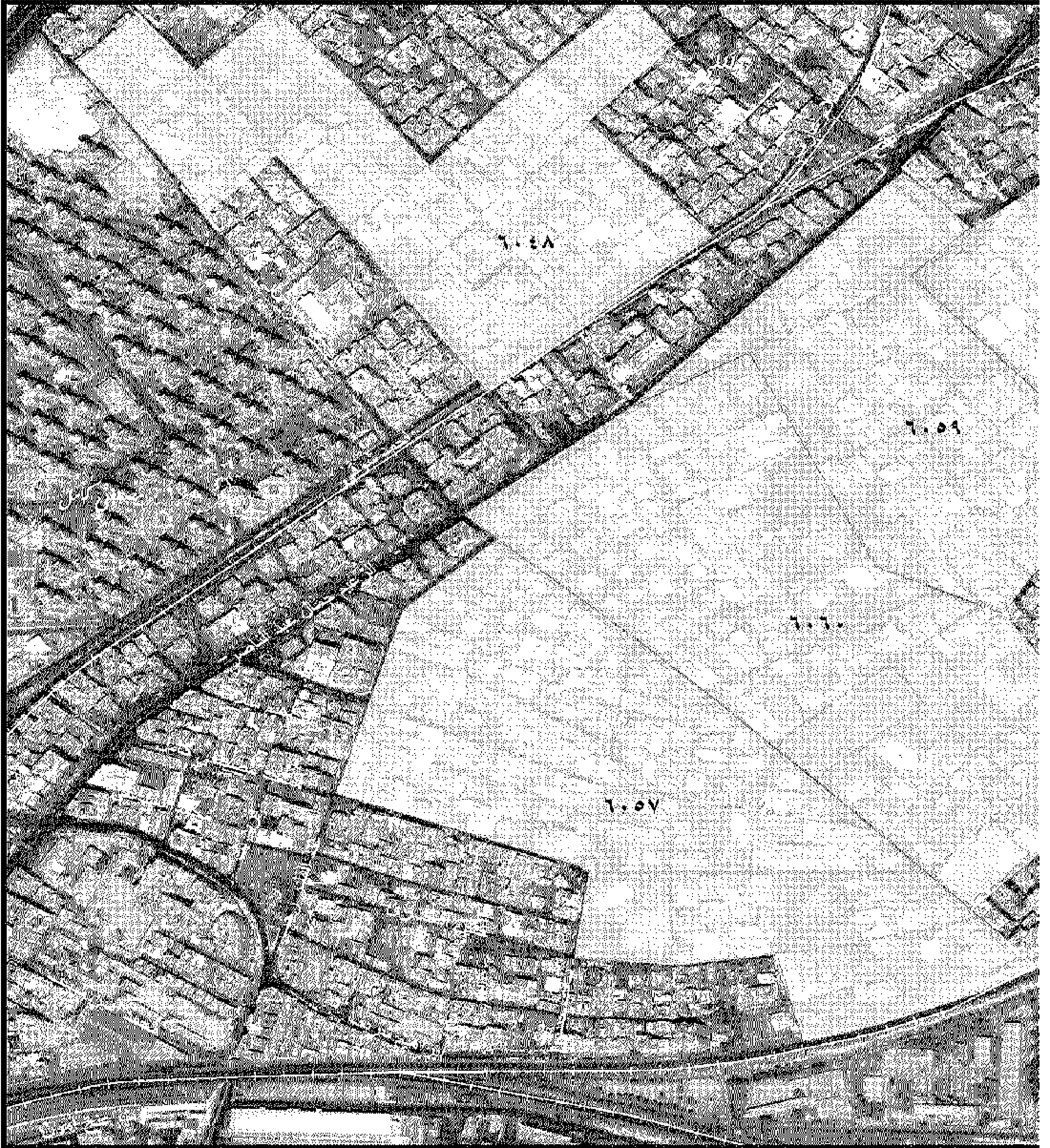

مشروع الحفاظ على التراث الحضاري

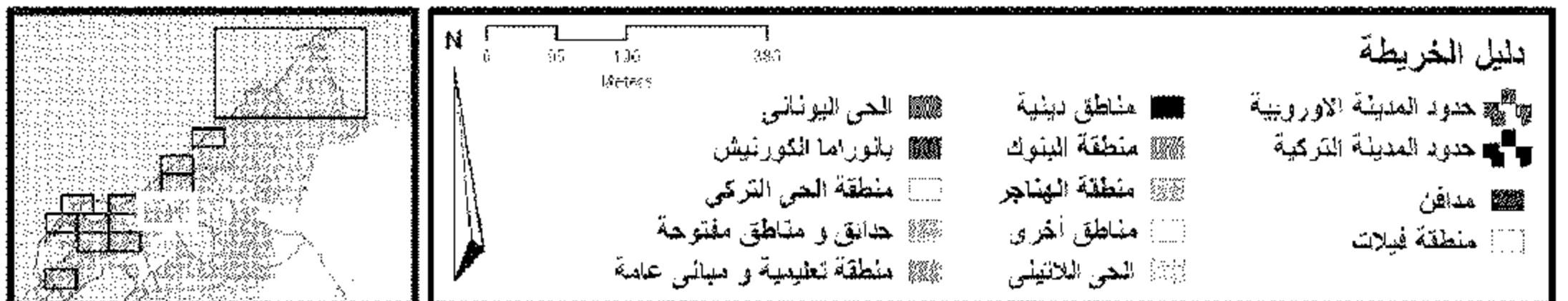
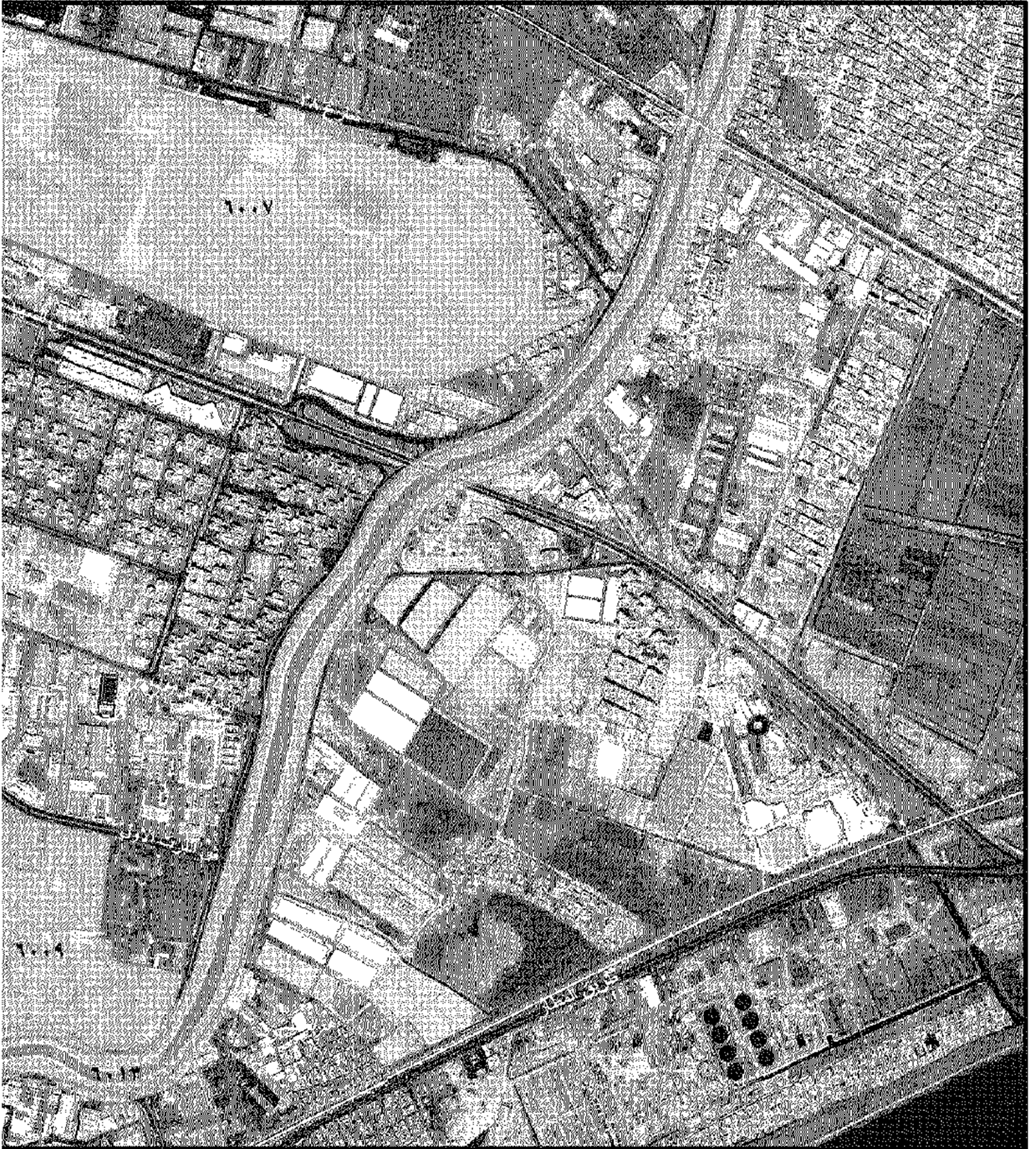

لمدينة الإسكندرية - يونيو ٢٠٠٧ خريطة رقم ٥ - مناطق الحفاظ

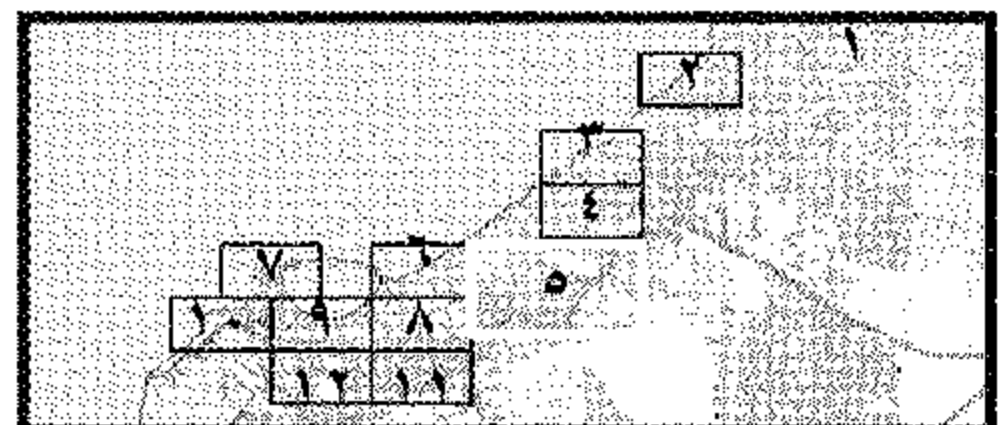
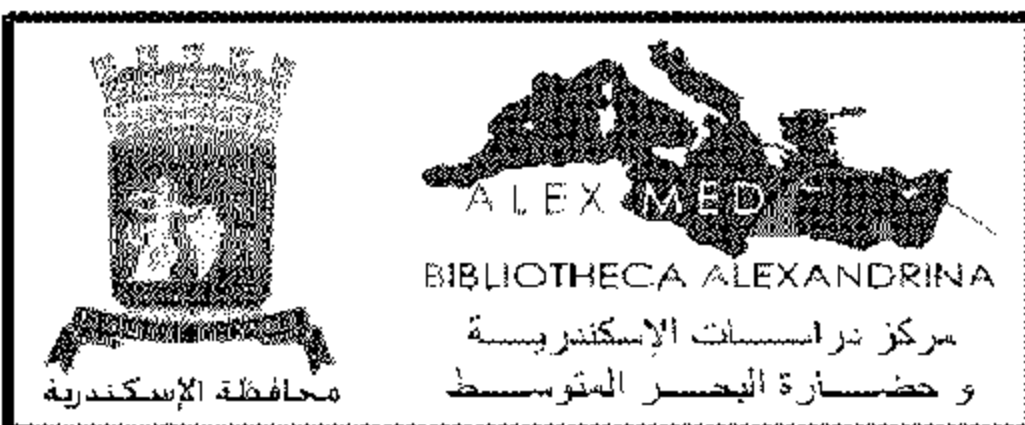

مشروع الحفاظ على التراث الحضاري

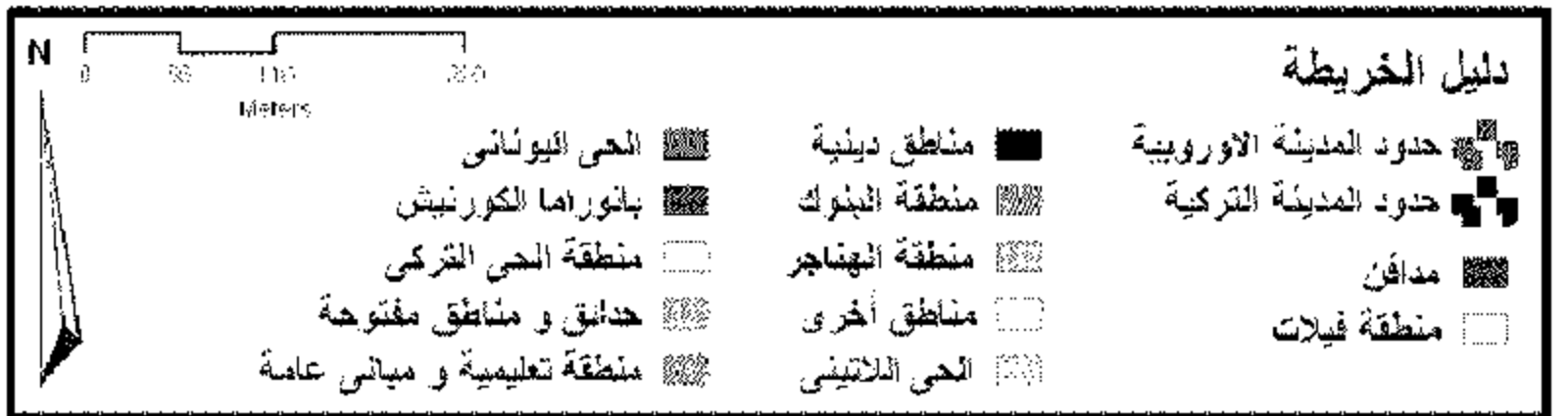
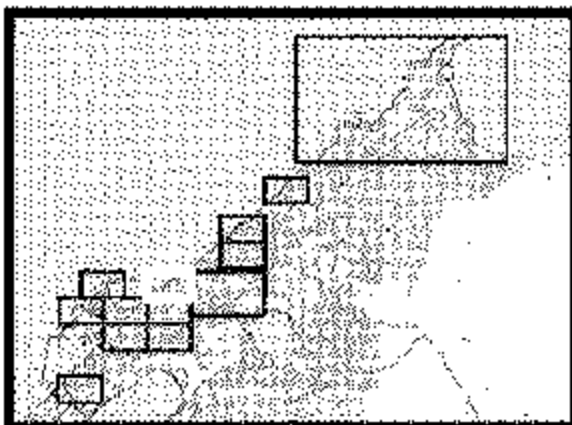

لمدينة الإسكندرية - يونيو ٢٠٠٧ خريطة رقم ٦ - مناطق الحفاظ

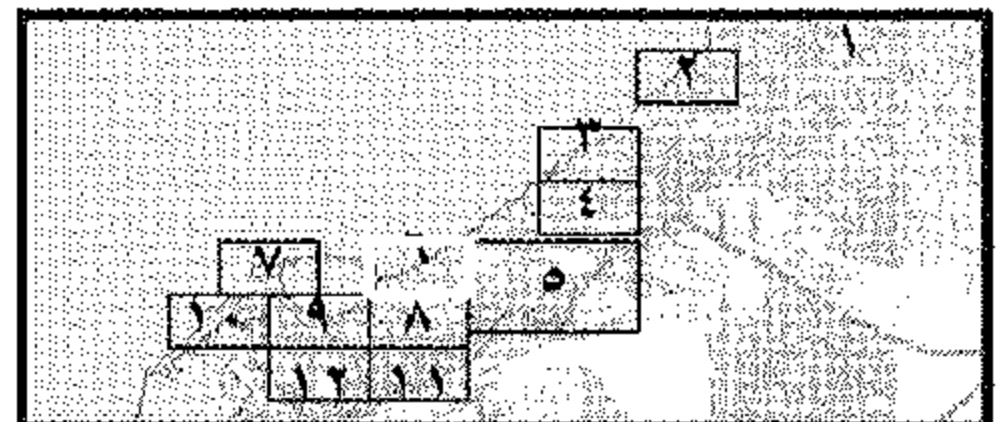
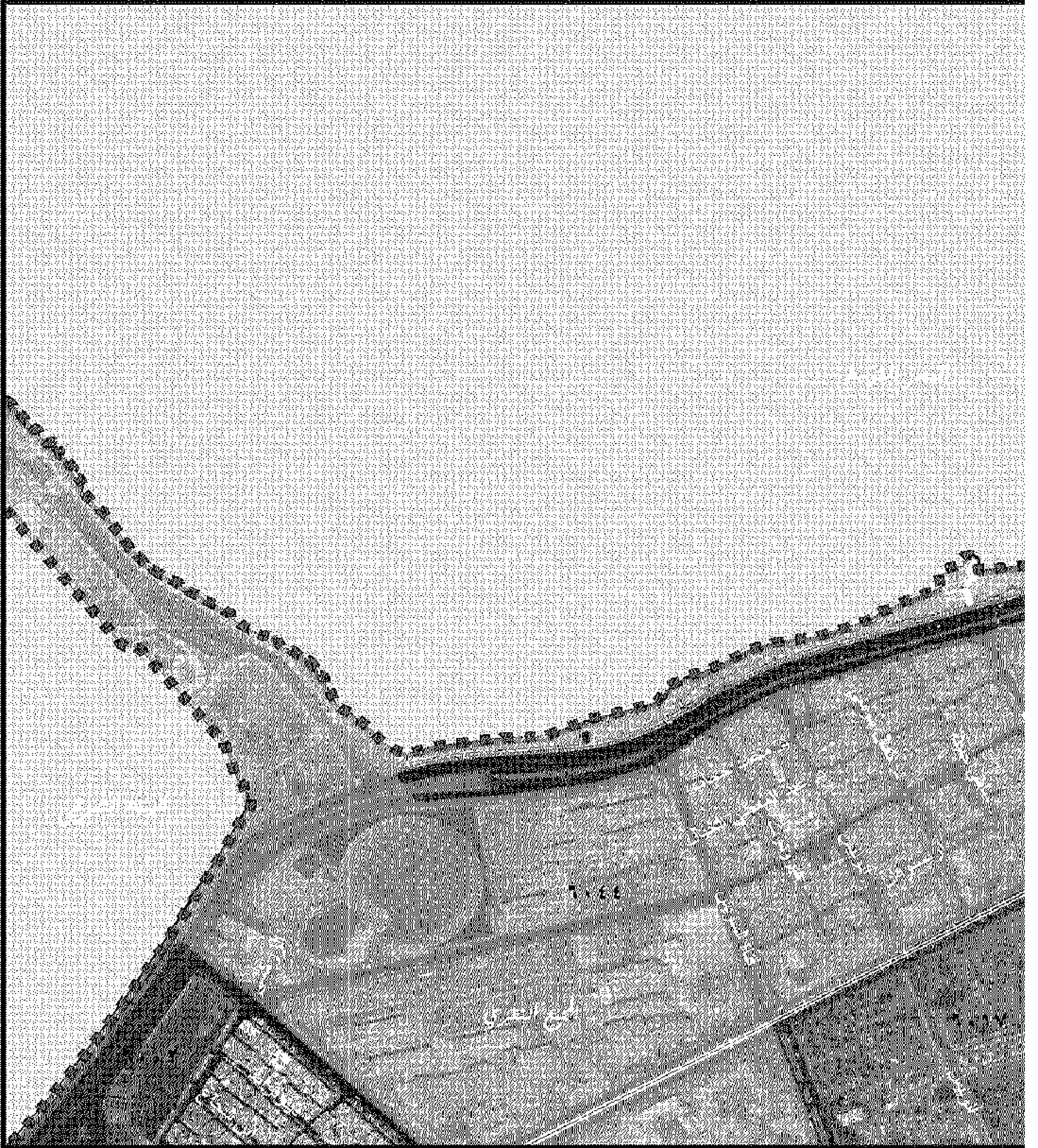

مشروع الحفاظ على التراث الحضاري

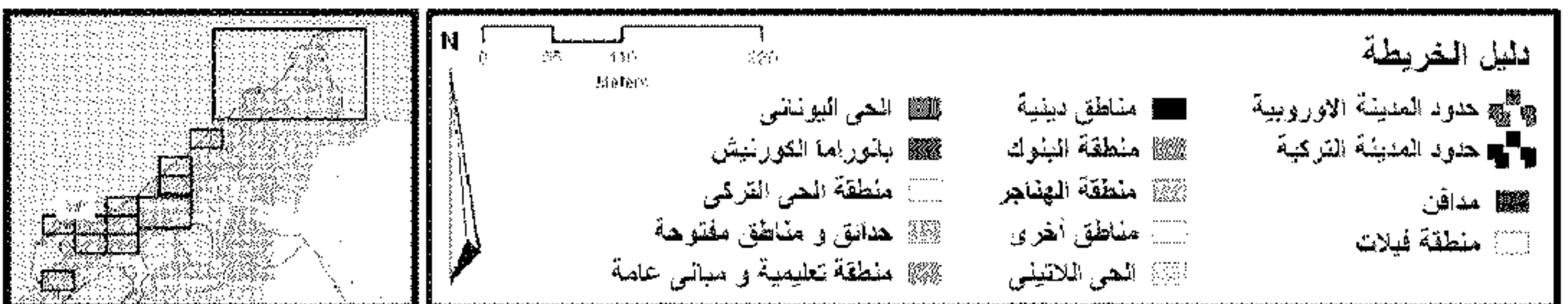
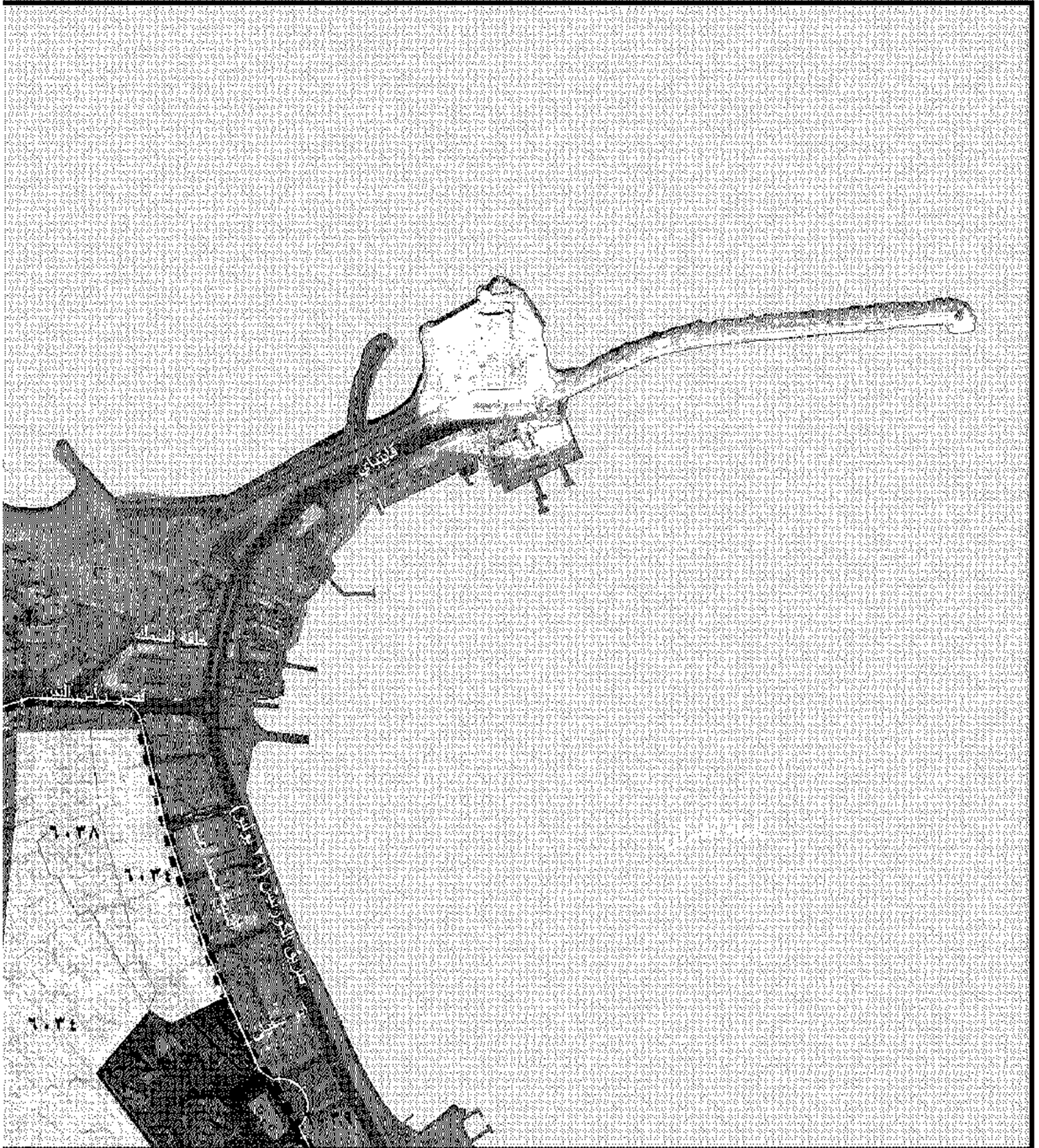

لمدينة الإسكندرية - يونيو ٢٠٠٧ خريطة رقم ٧ - مناطق الحفاظ

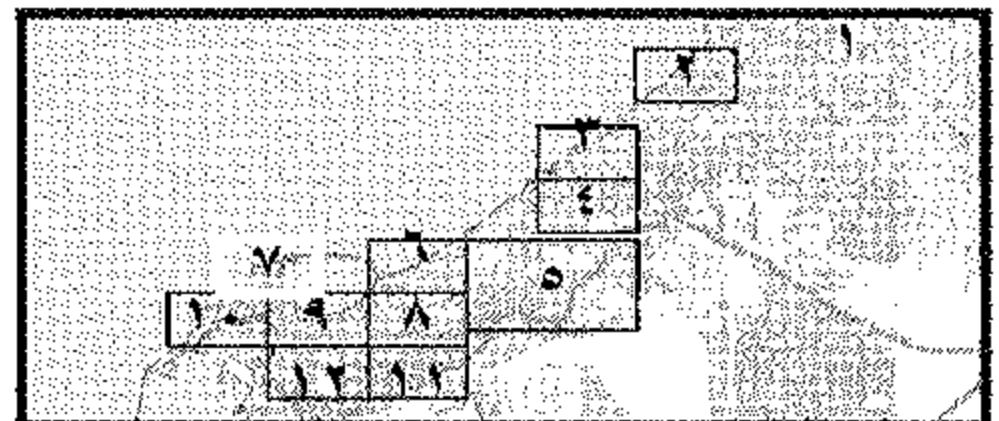
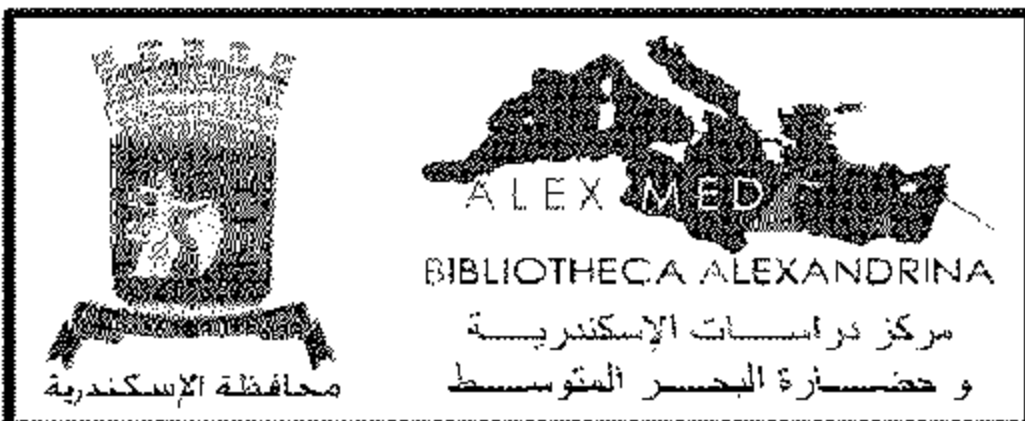
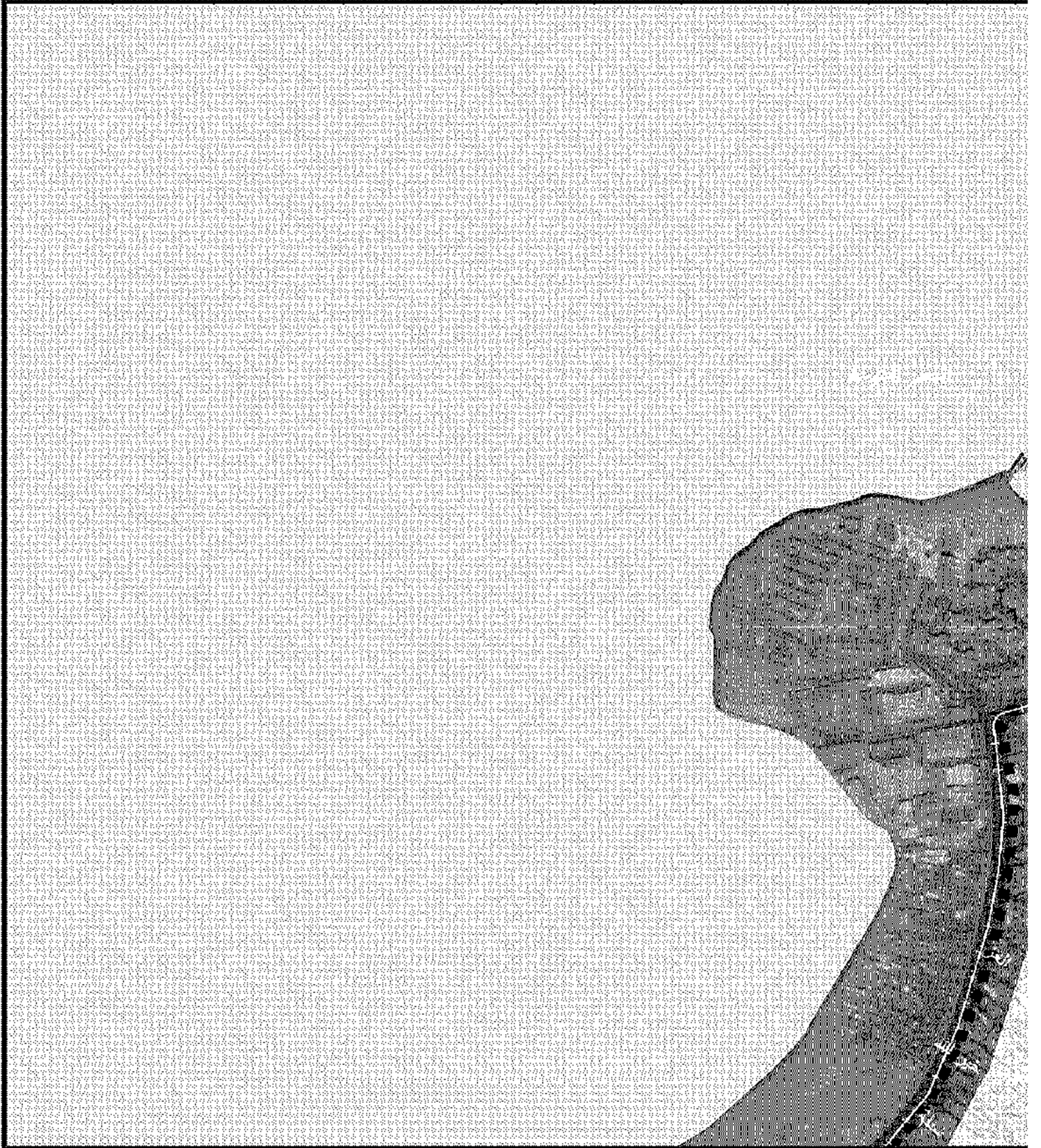

مشروع الحفاظ على التراث الحضاري

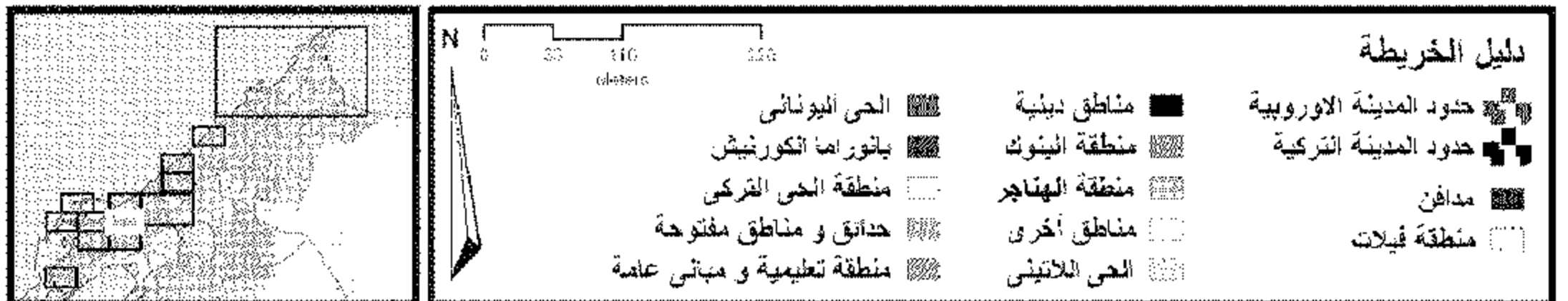
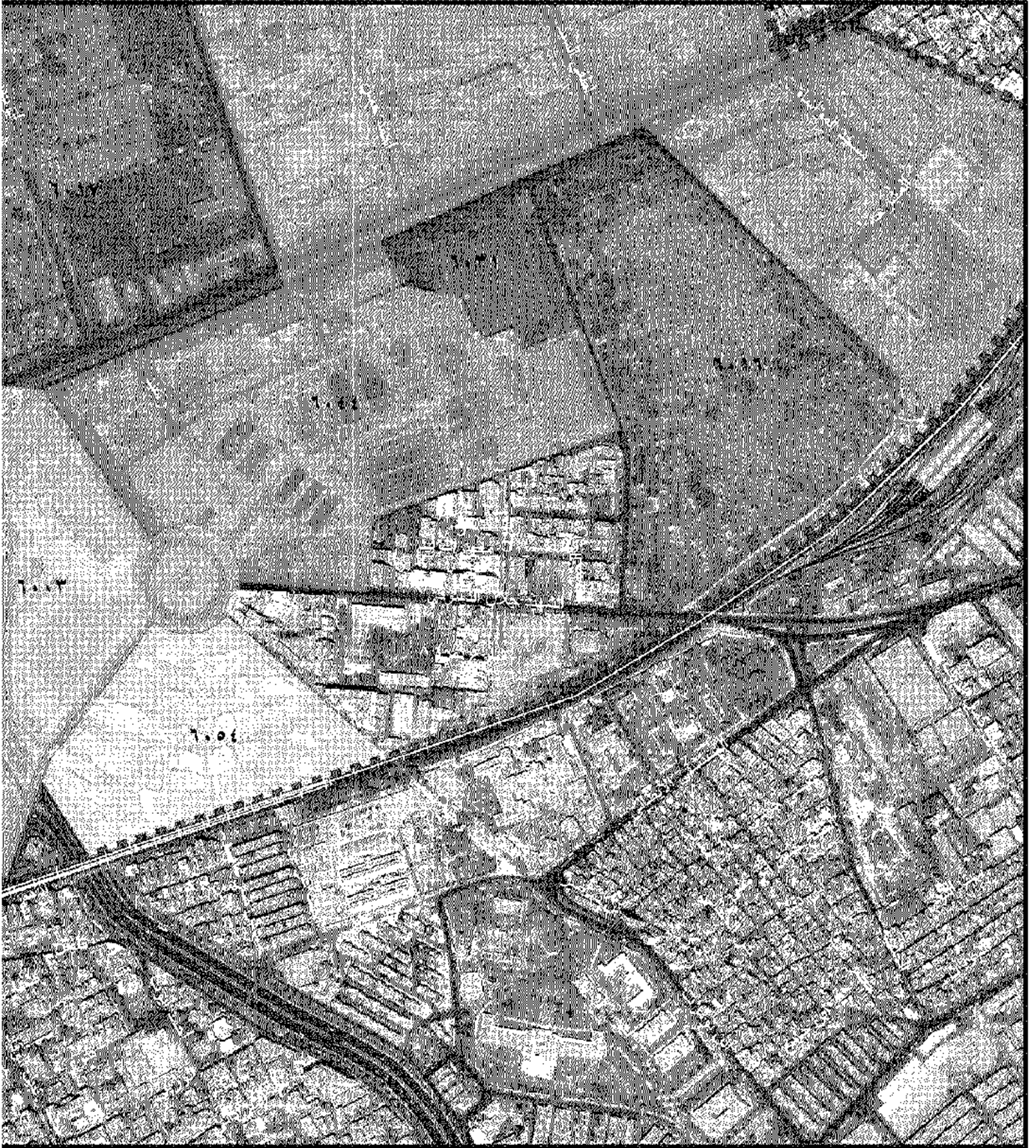

لمدينة الإسكندرية - يونيو ٢٠٠٧ خريطة رقم ٨ - مناطق الحفاظ

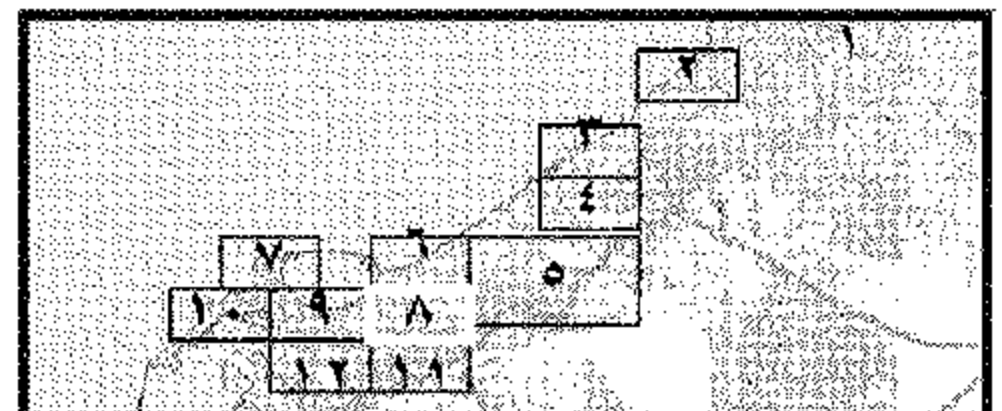
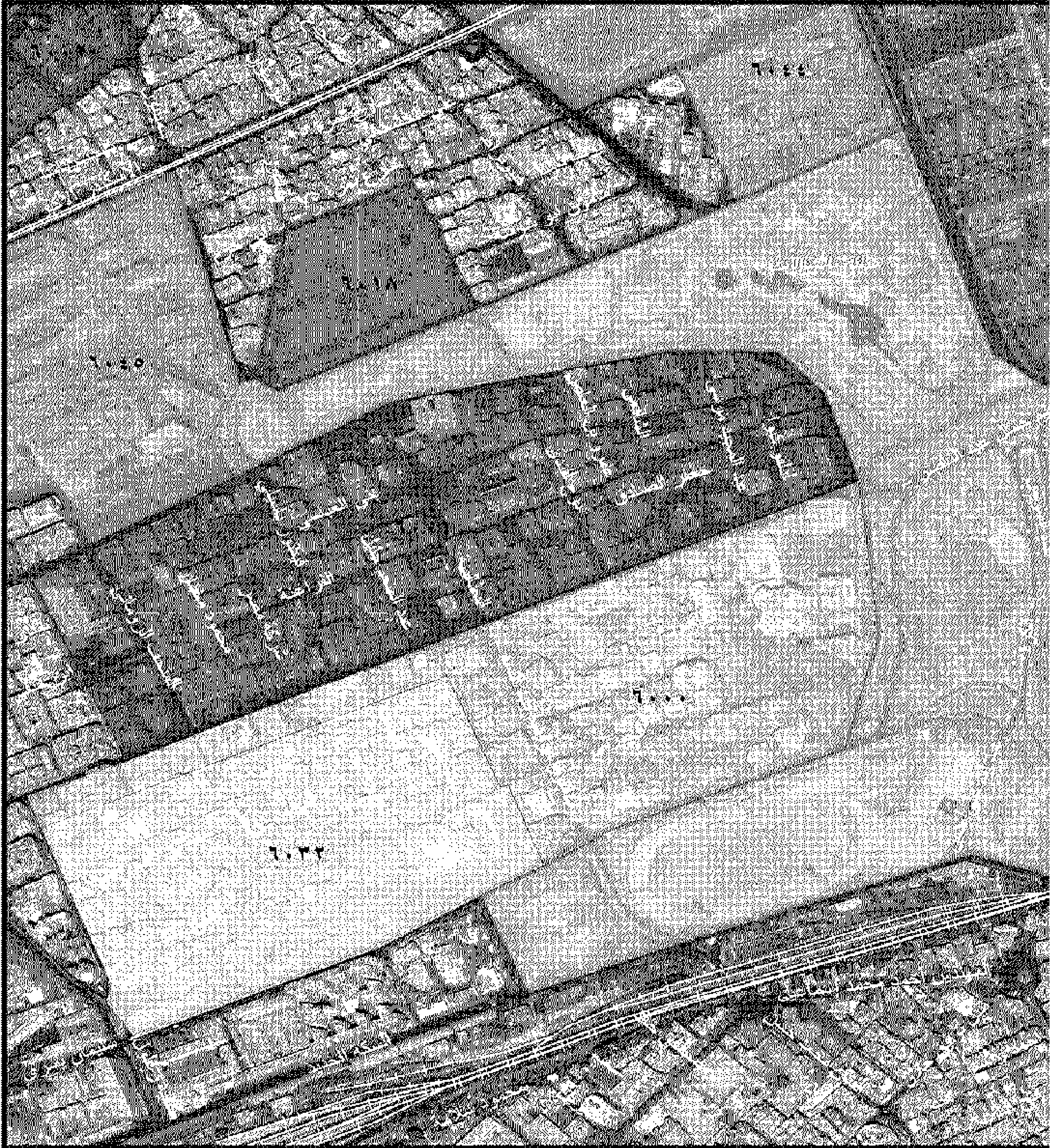

مشروع الحفاظ على التراث الحضاري

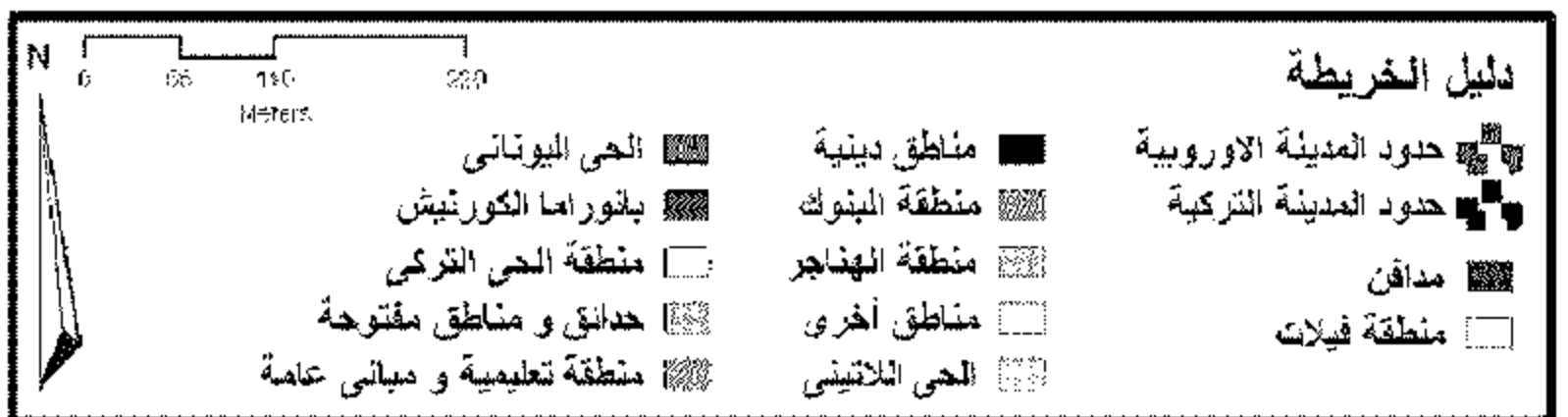
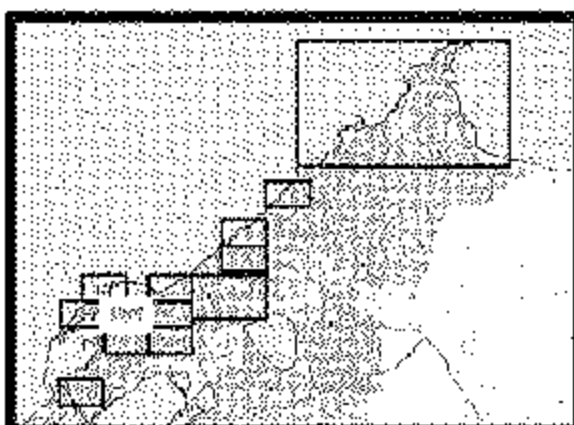
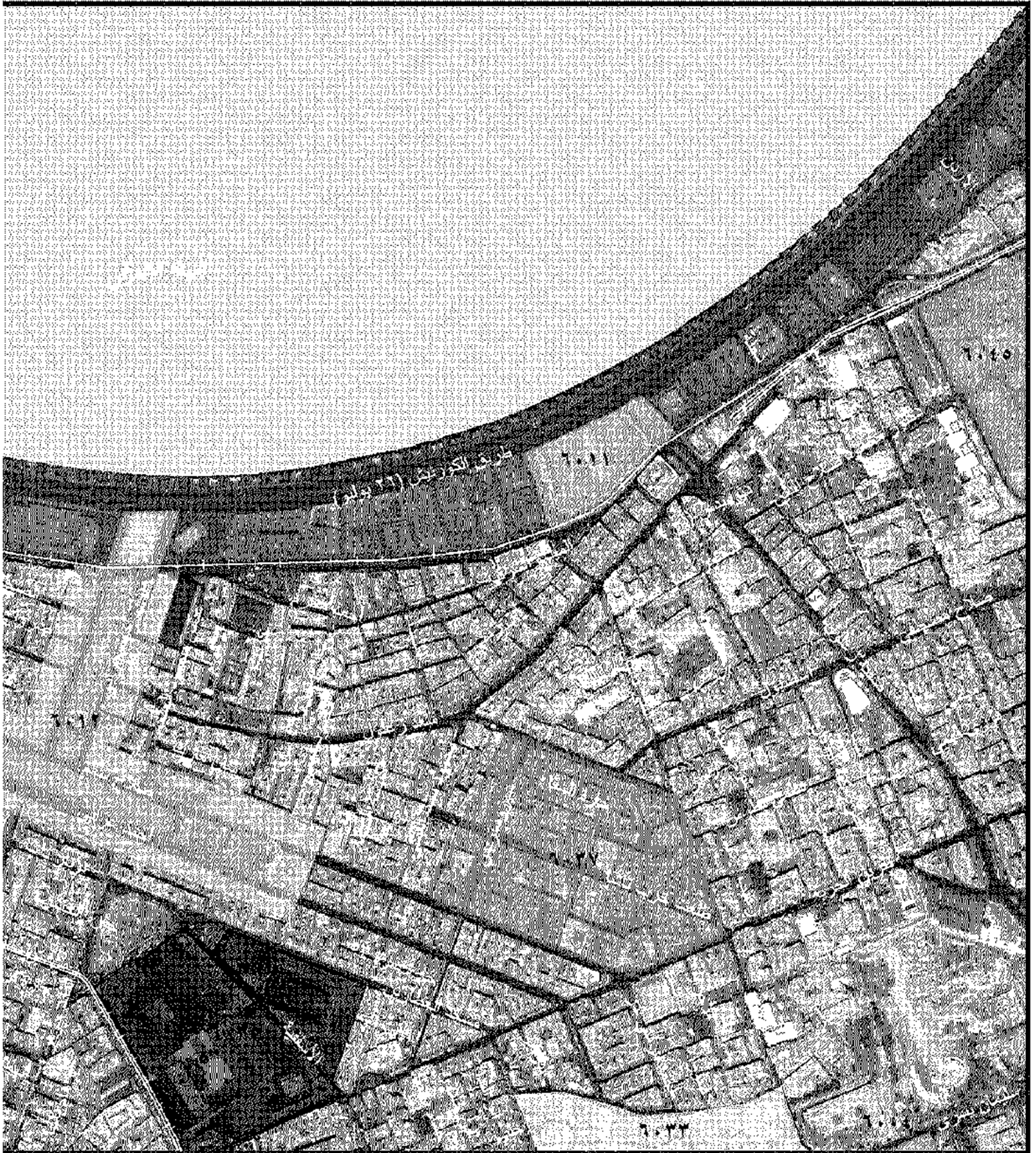

خريطة رقم ٩ - مناطق الحفاظ

لمدينة الإسكندرية - يونيو ٢٠٠٧

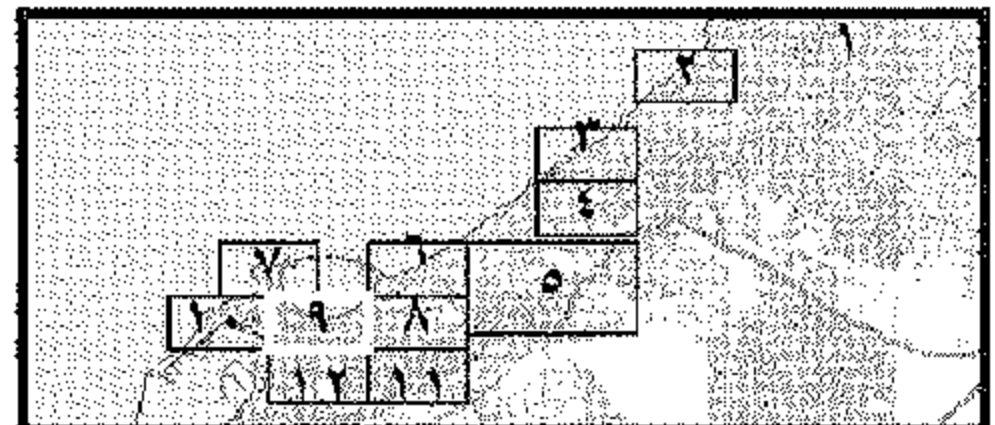
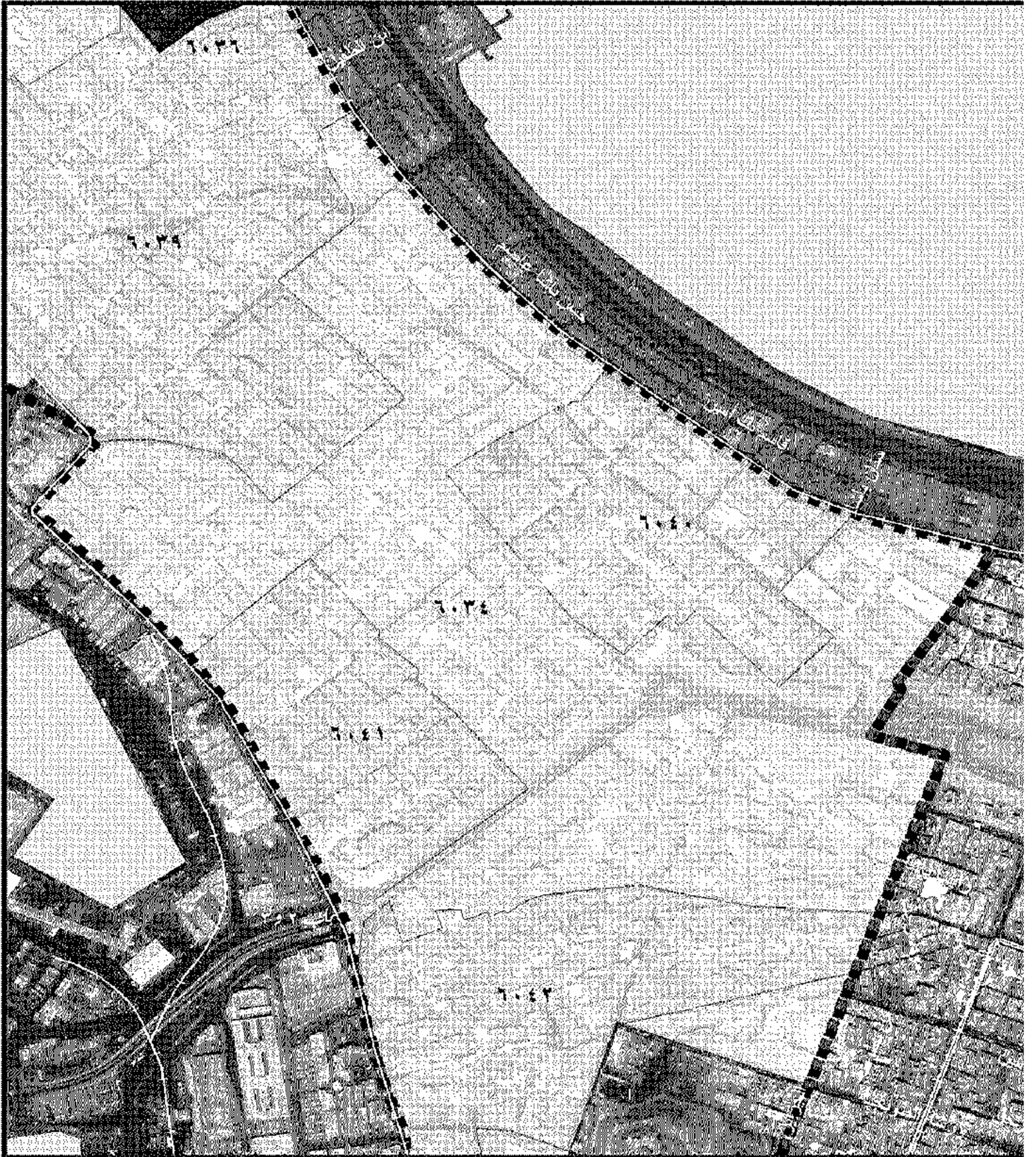

مشروع الحفاظ على التراث الحضارى

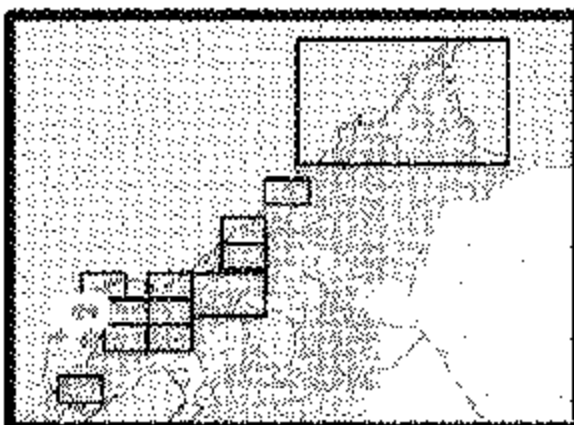
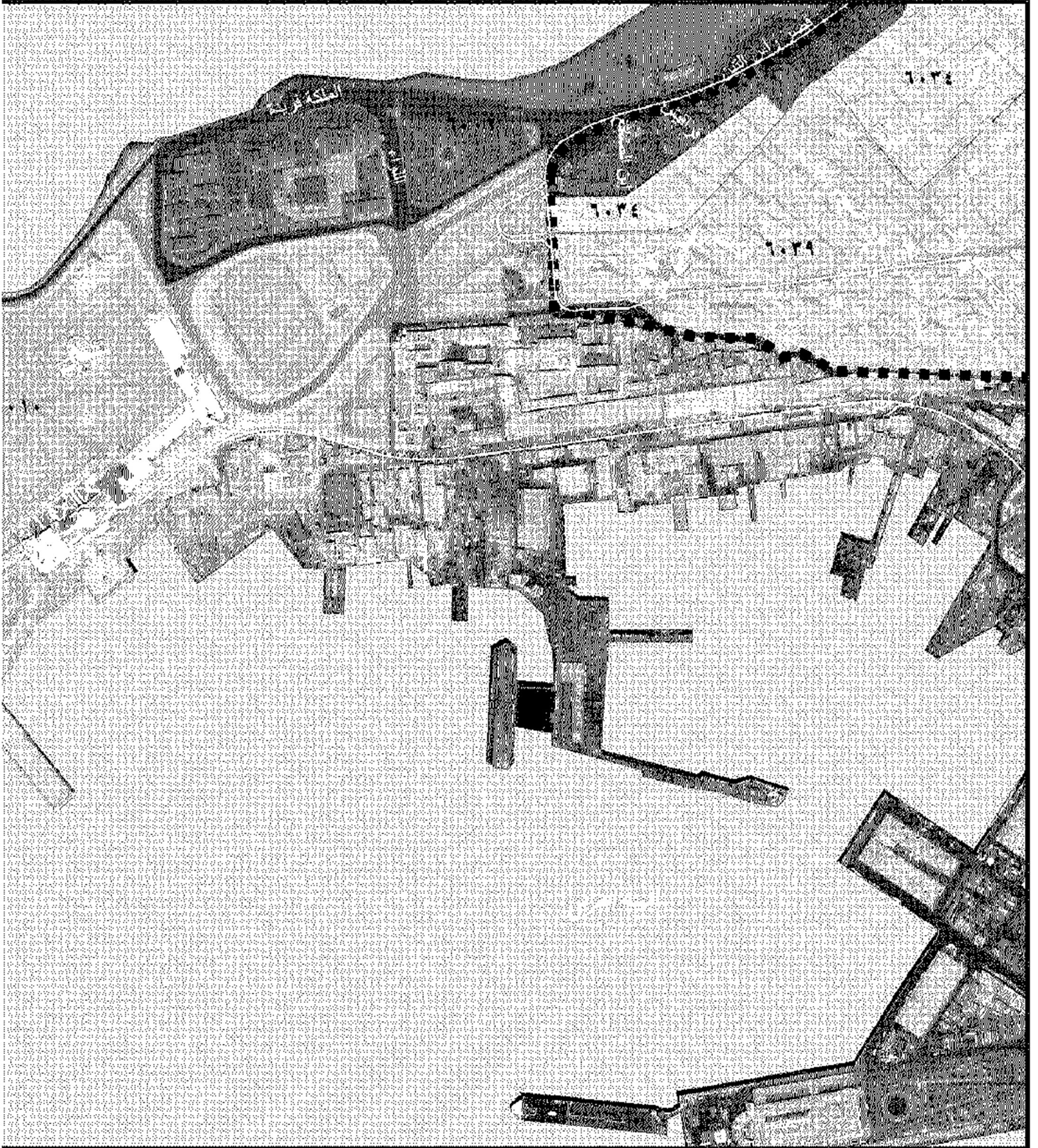

دليل الخريطة

حدود المدينة الاوروبية
 حدود المدينة التركية
 مدافن
 منطقة فيلات

مناطق دينية
 منطقة البنوك
 منطقة الهناجر
 مناطق اخرى
 الحي اللاتيني

الحي اليونانى
 بانوراها الكورنيش
 منطقة الحي التركى
 حدائق و مناطق مفتوحة
 منطقة تعليمية و مباني عامة

0 50 100 200
 Meters

N

لمدينة الإسكندرية - يونيو ٢٠٠٧ خريطة رقم ١٠ - مناطق الحفاظ

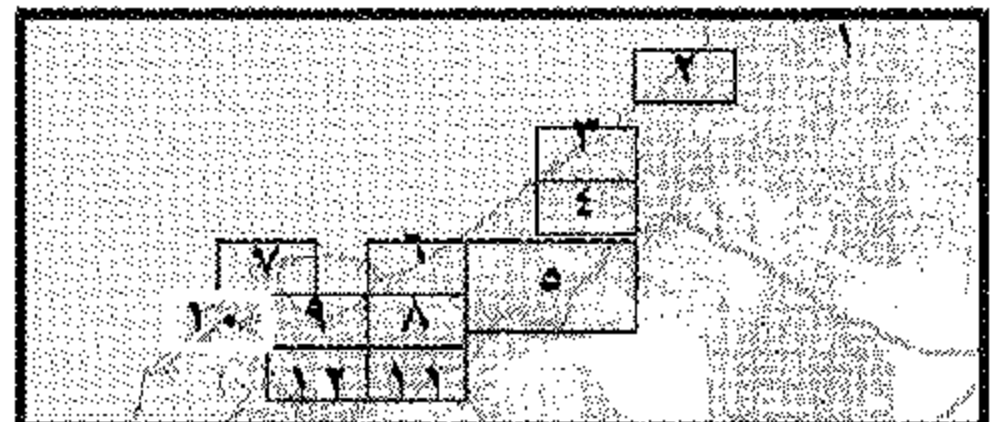
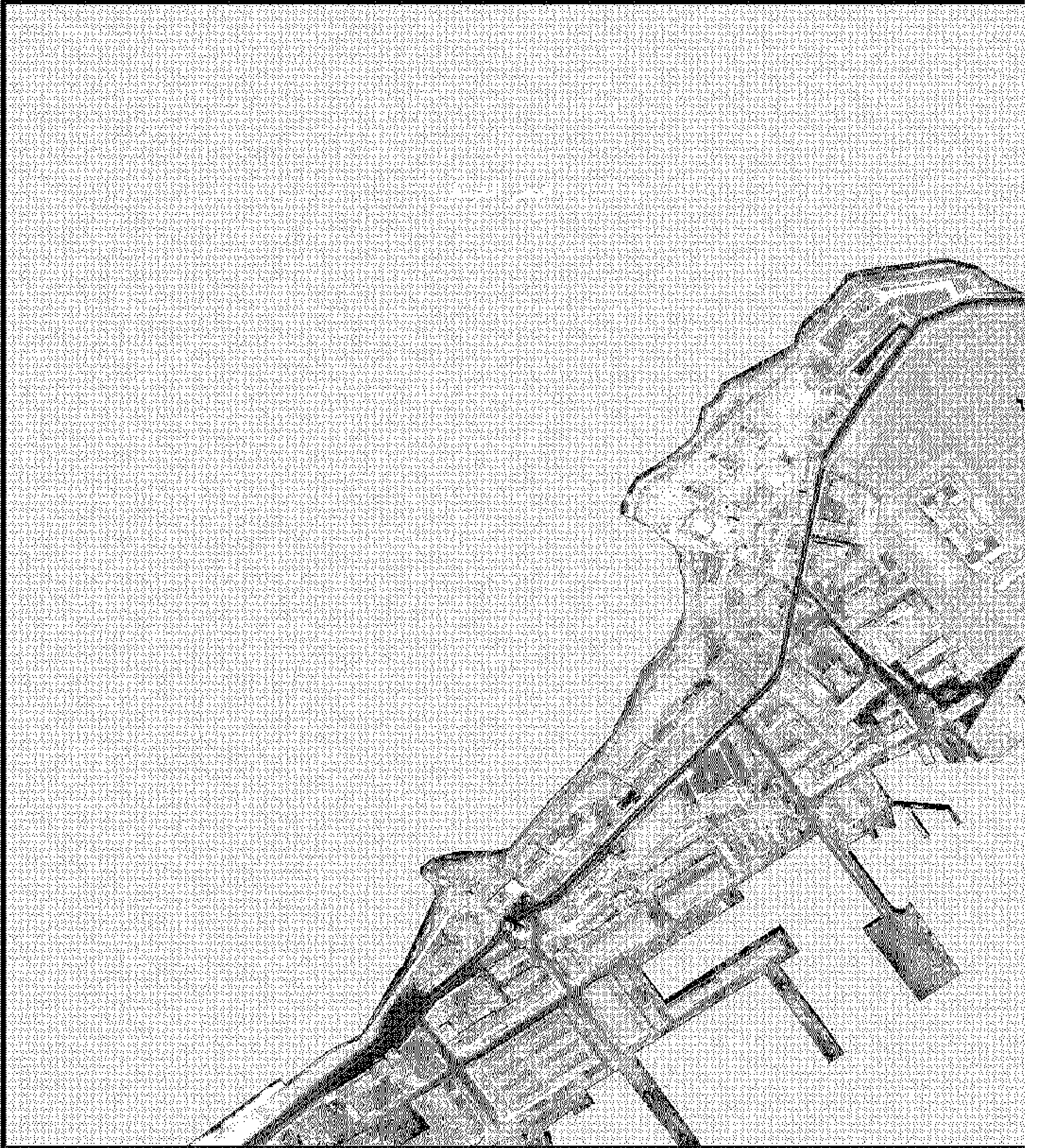

مشروع الحفاظ على التراث الحضاري

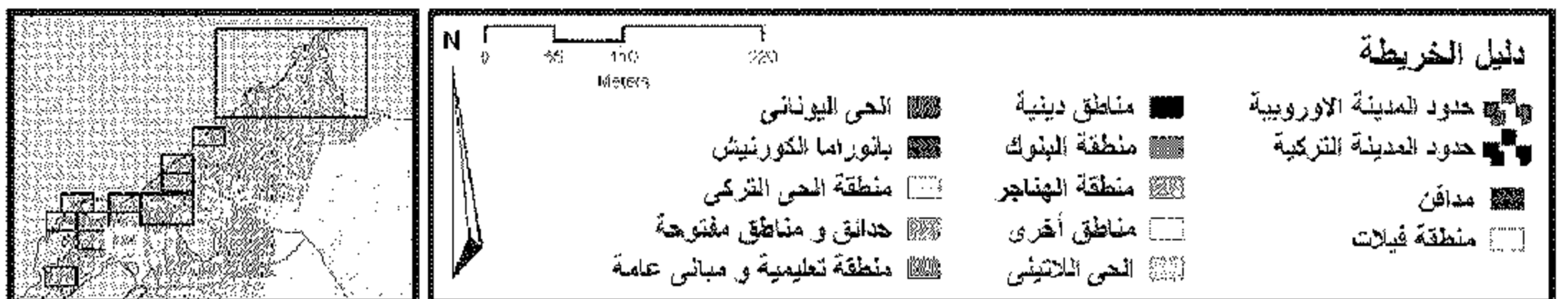

لمدينة الإسكندرية - يونيو ٢٠٠٧ خريطة رقم ١١ - مناطق الحفاظ

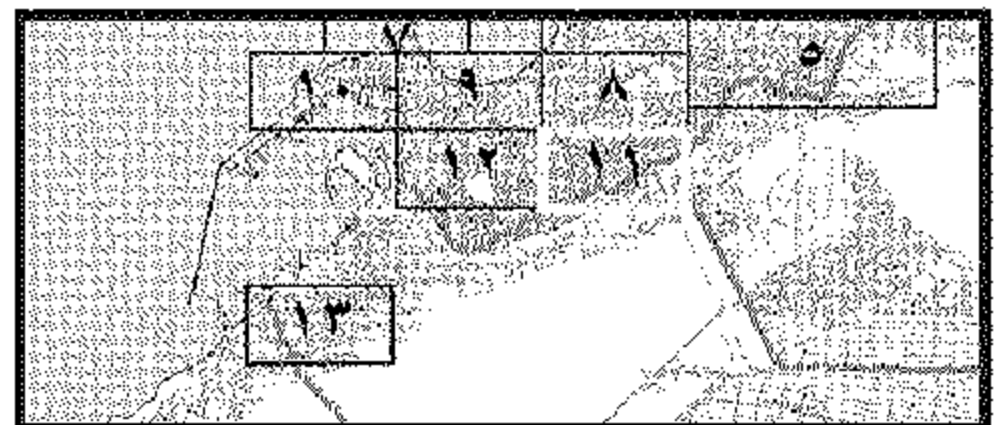
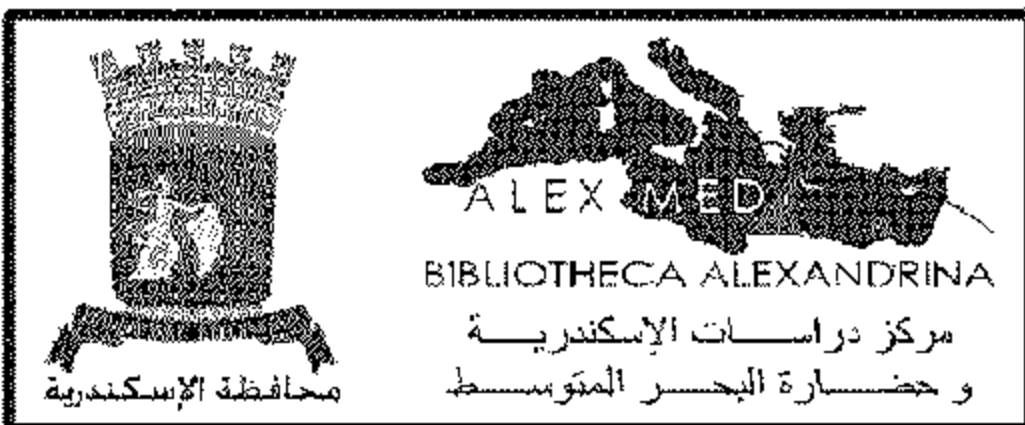

مشروع الحفاظ على التراث الحضاري

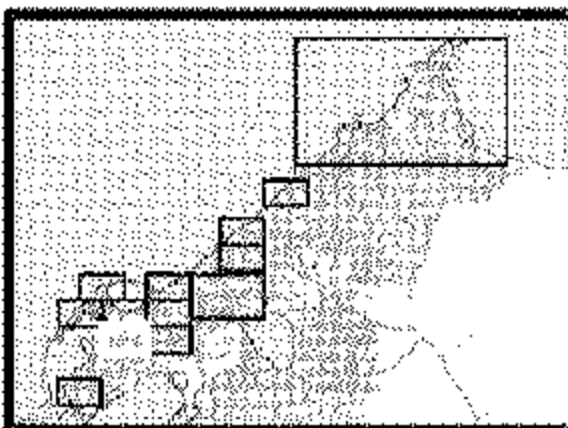

لمدينة الإسكندرية - يونيو ٢٠٠٧ خريطة رقم ١٢ - مناطق الحفاظ

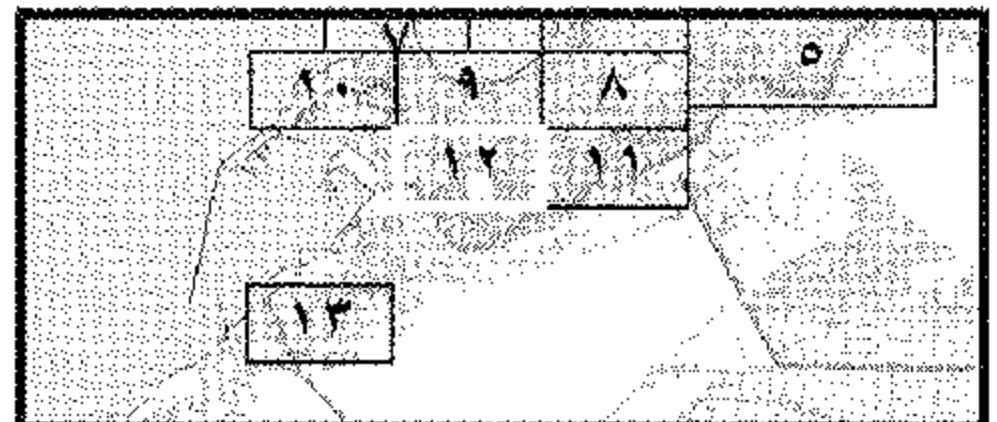
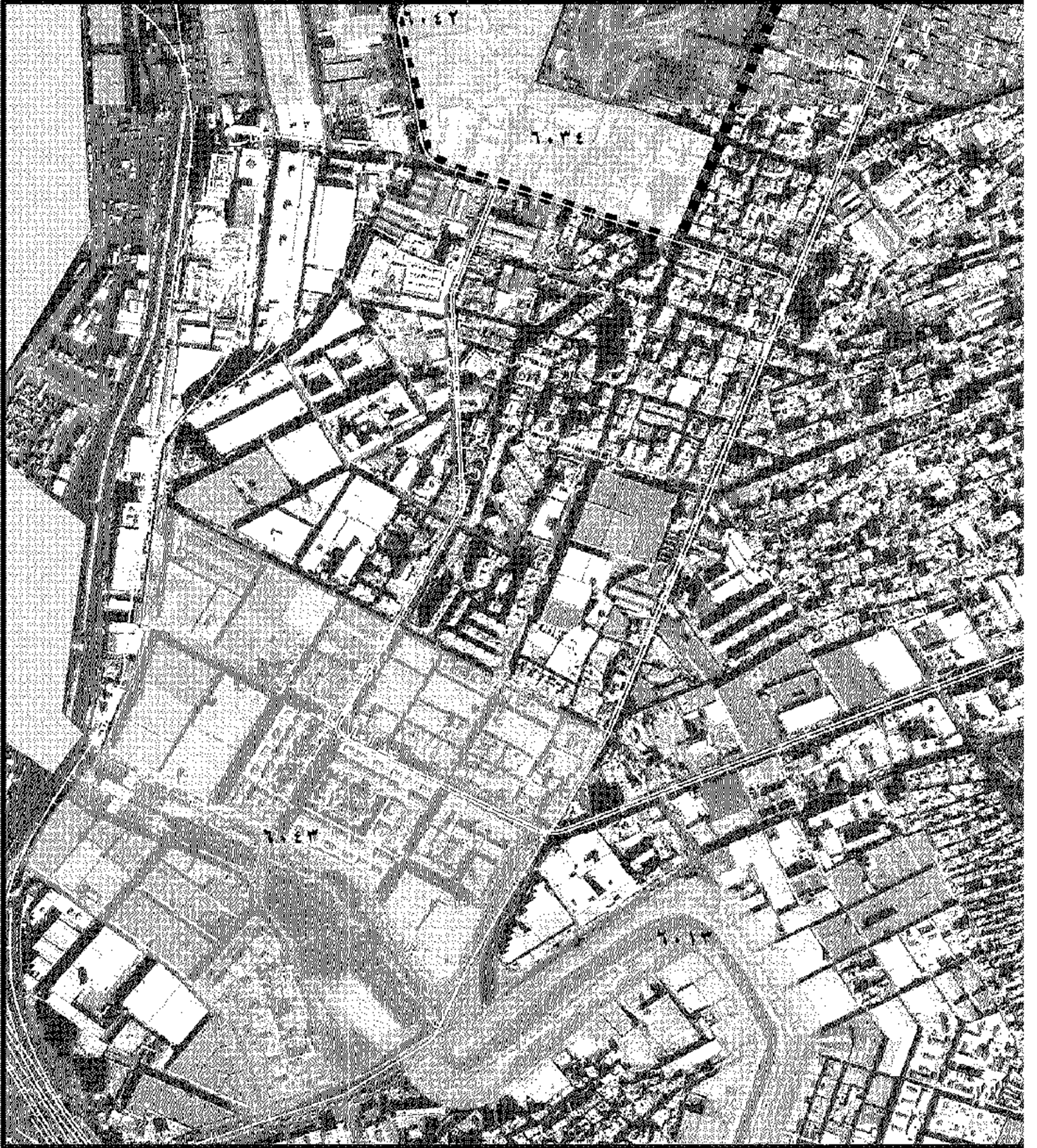

مشروع الحفاظ على التراث الحضاري

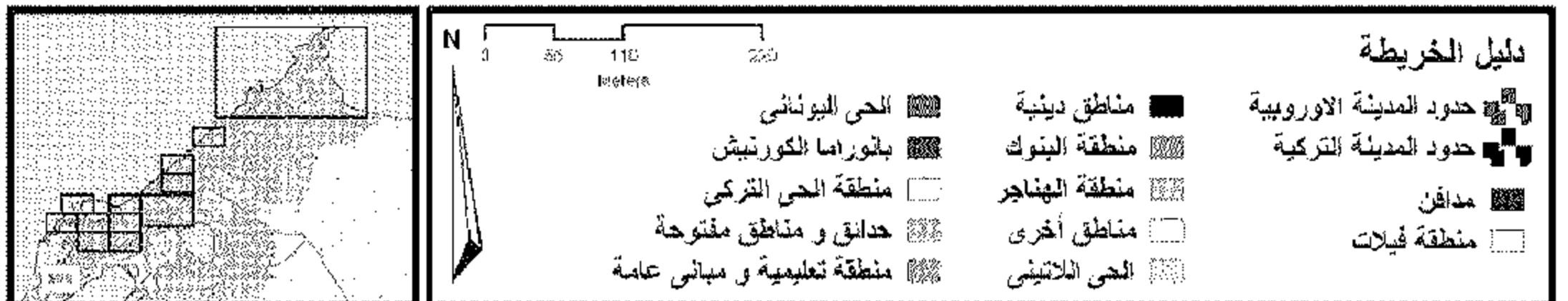

لمدينة الإسكندرية - يونيو ٢٠٠٧ خريطة رقم ١٣ - مناطق الحفاظ

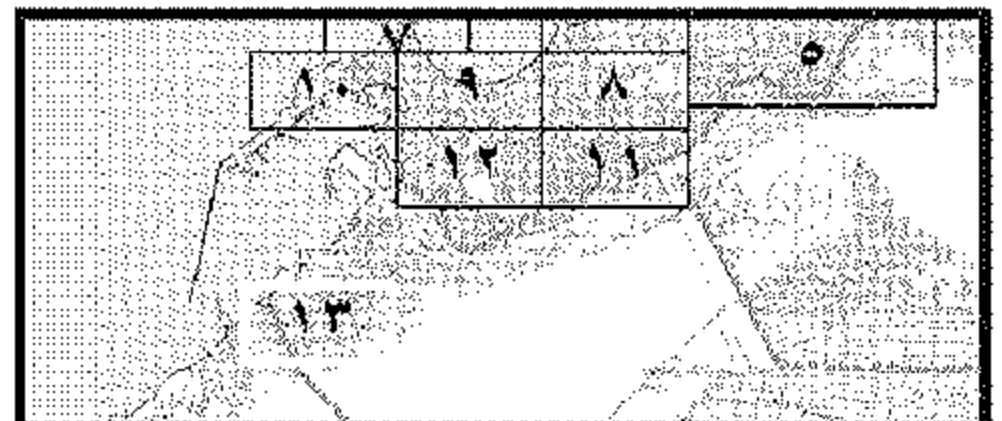

**خُرَائِطُ حَصْرِ
شَوَارِعِ الْحِفَاظِ**

شوارع الحفاظ

مشروع الحفاظ على التراث الحضاري

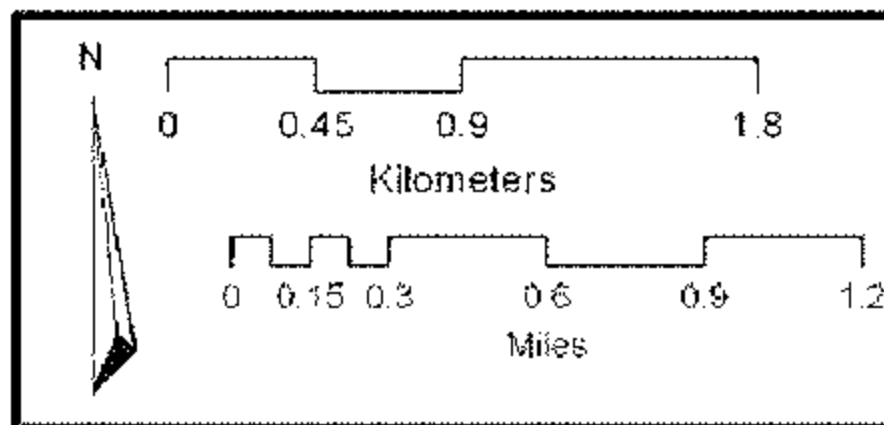
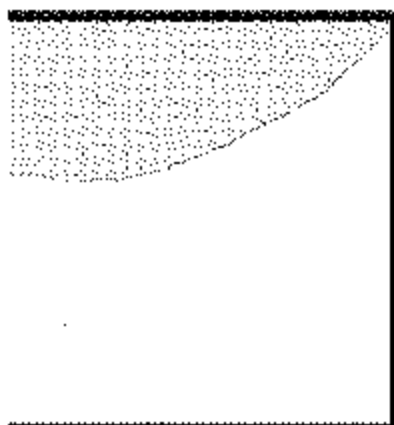
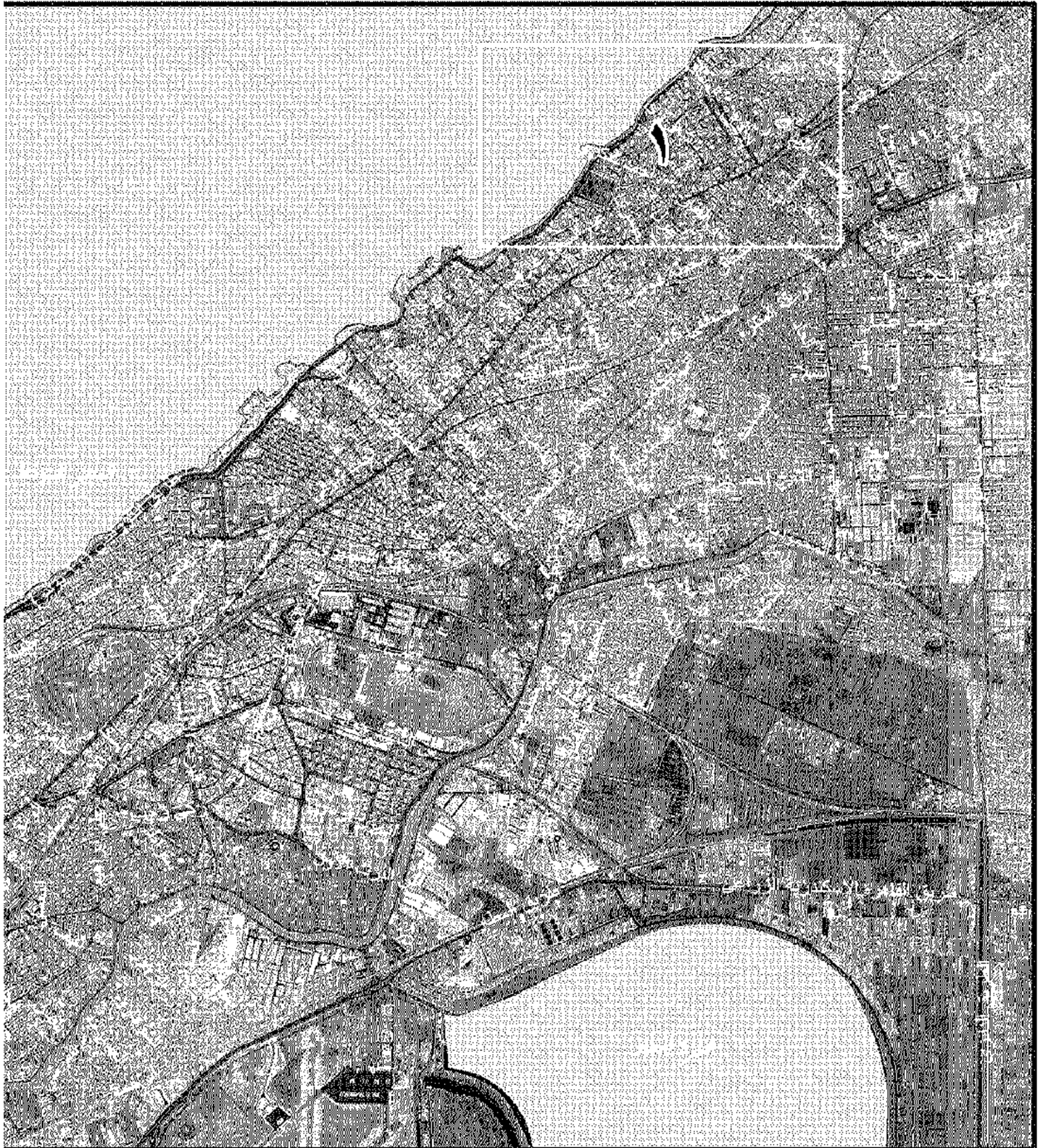

دليل الخريطة

شوارع الحفاظ

خط سكة حديد

دليل خرائط شوارع الحفاظ

لمدينة الإسكندرية - يونيو ٢٠٠٧

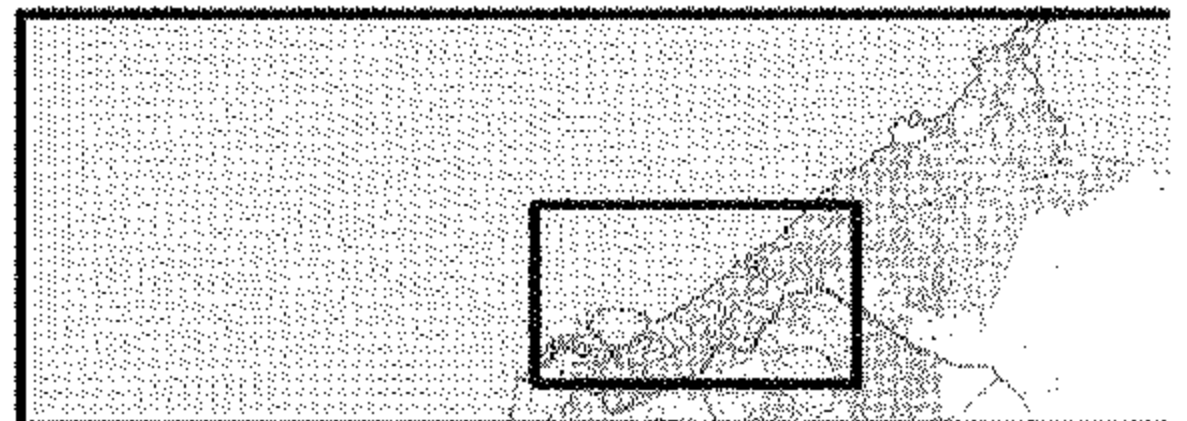
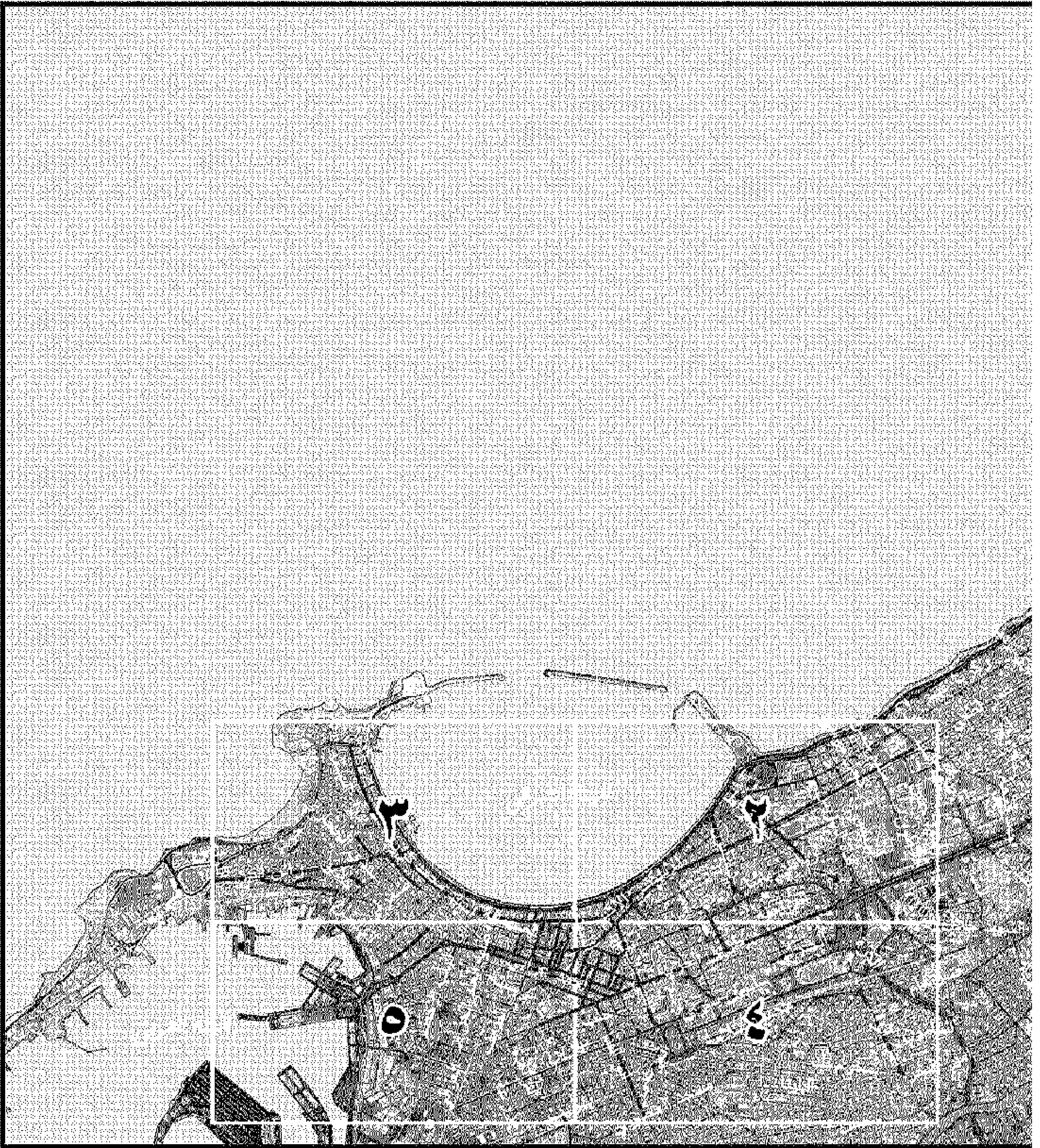

مشروع الحفاظ على التراث الحضاري

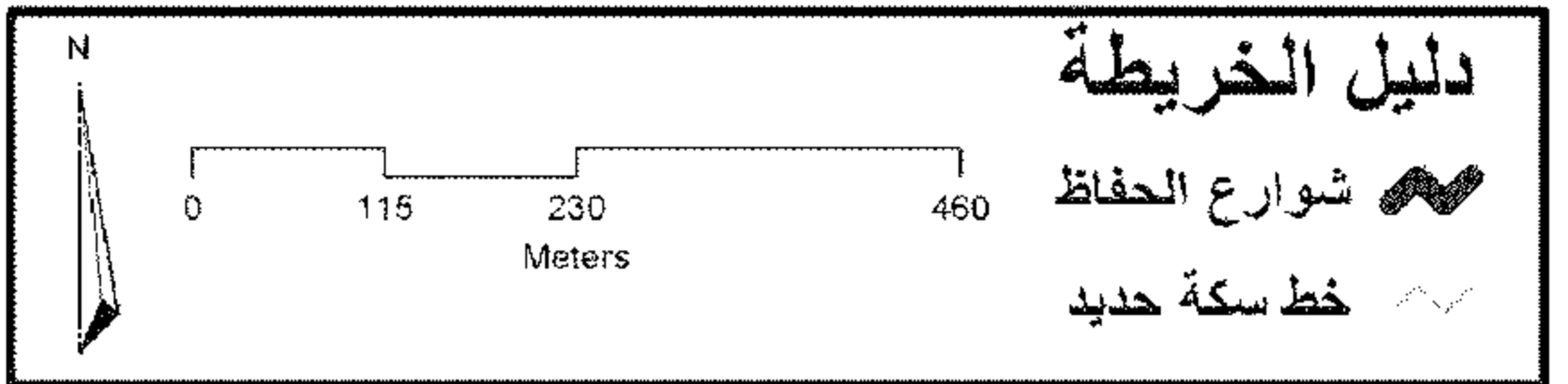
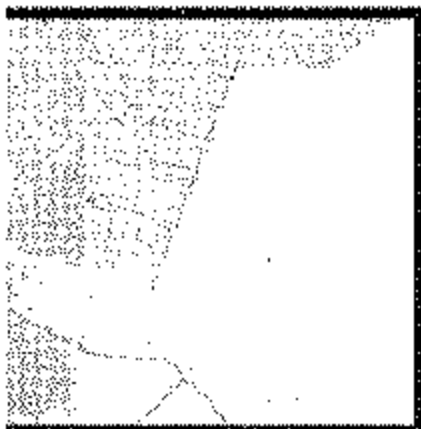

لمدينة الإسكندرية - يونيو ٢٠٠٧ خريطة رقم ١ - مناطق الحفاظ

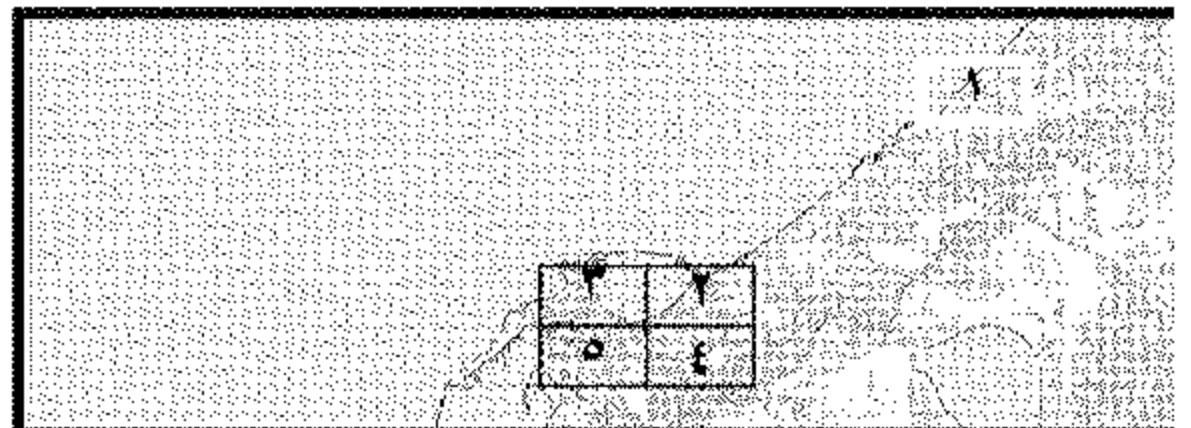
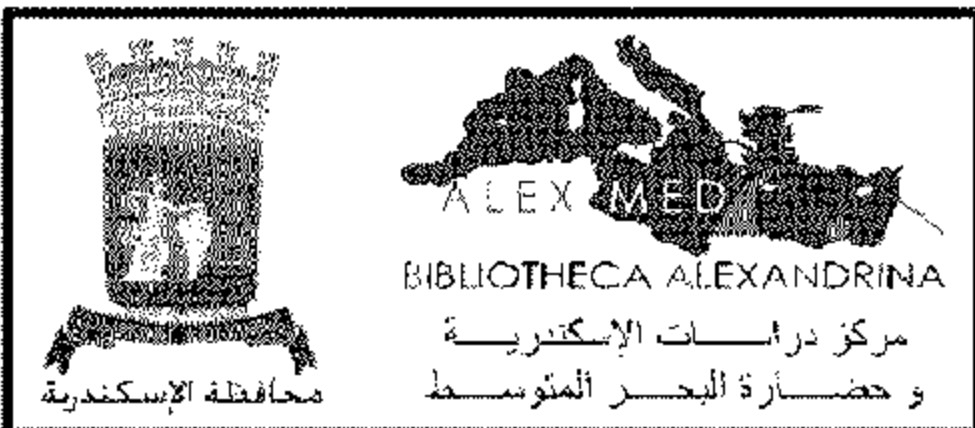
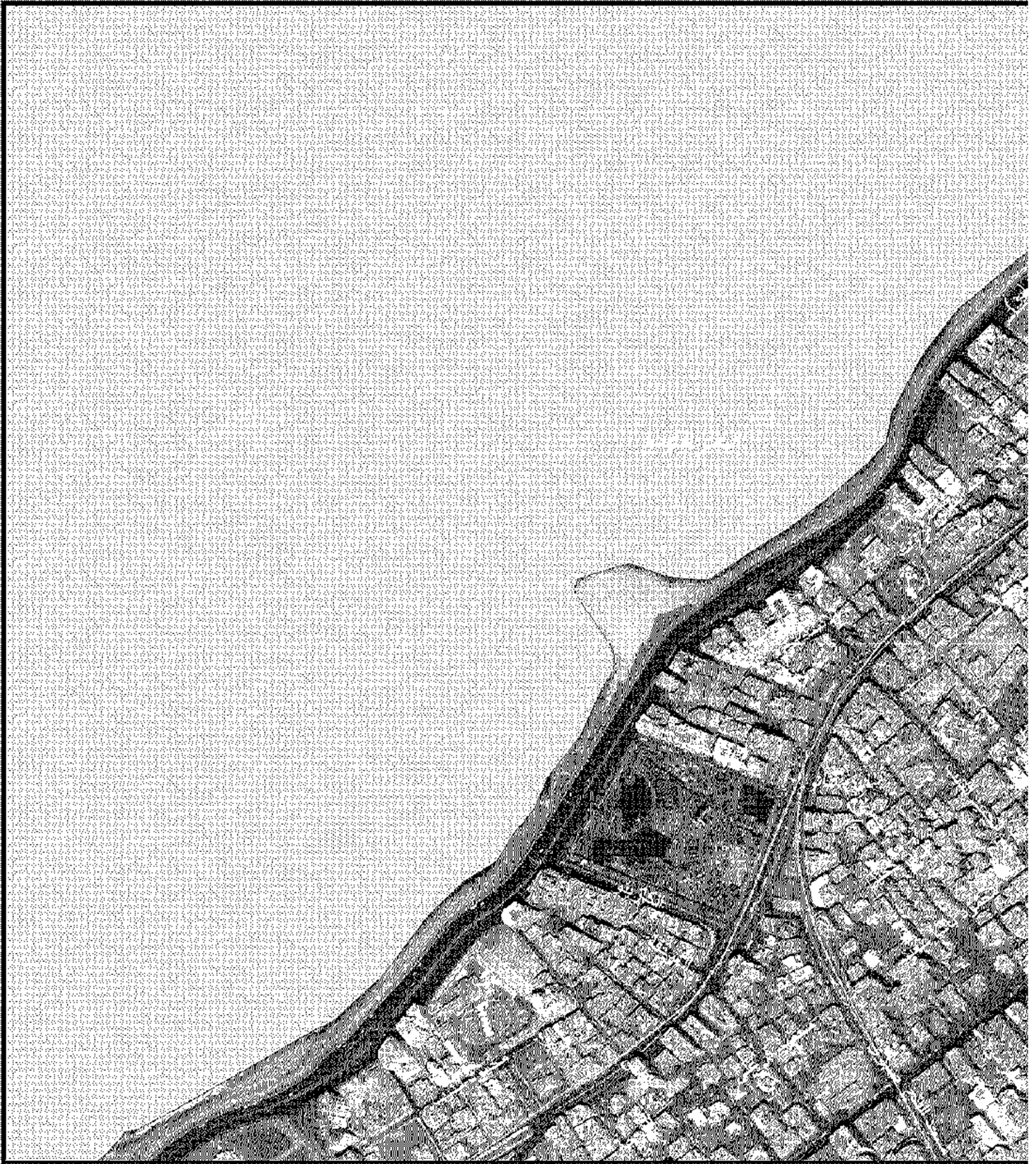

مشروع الحفاظ على التراث الحضاري

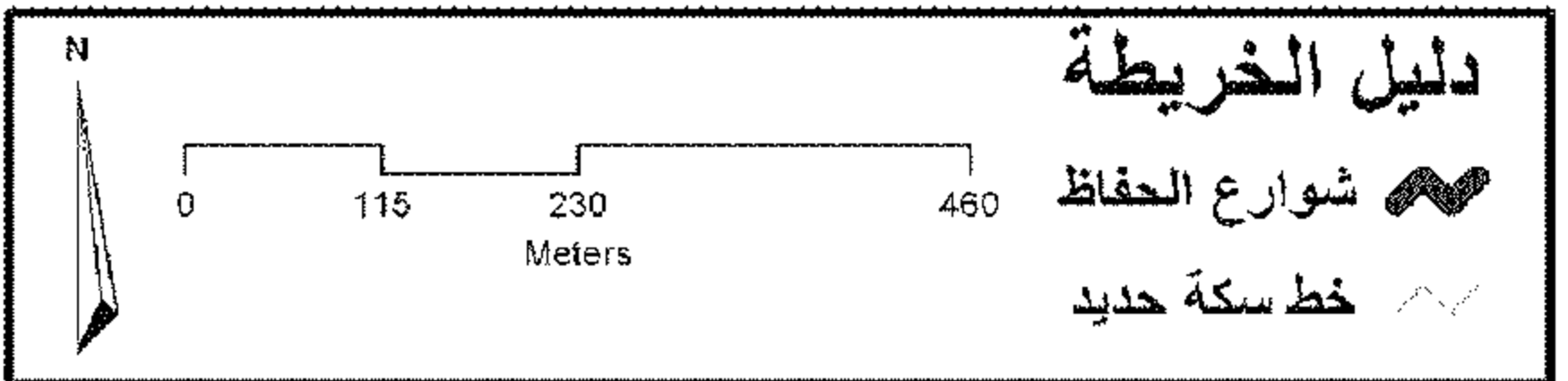
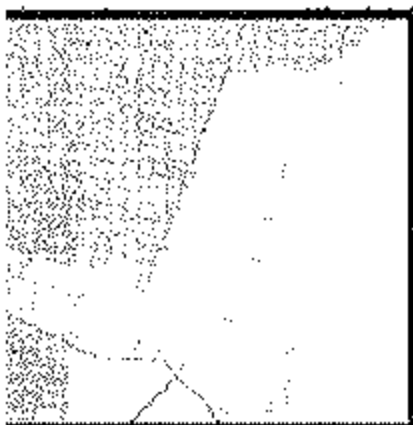

لمدينة الإسكندرية - يونيو ٢٠٠٧ خريطة رقم ٢ - شوارع الحفاظ

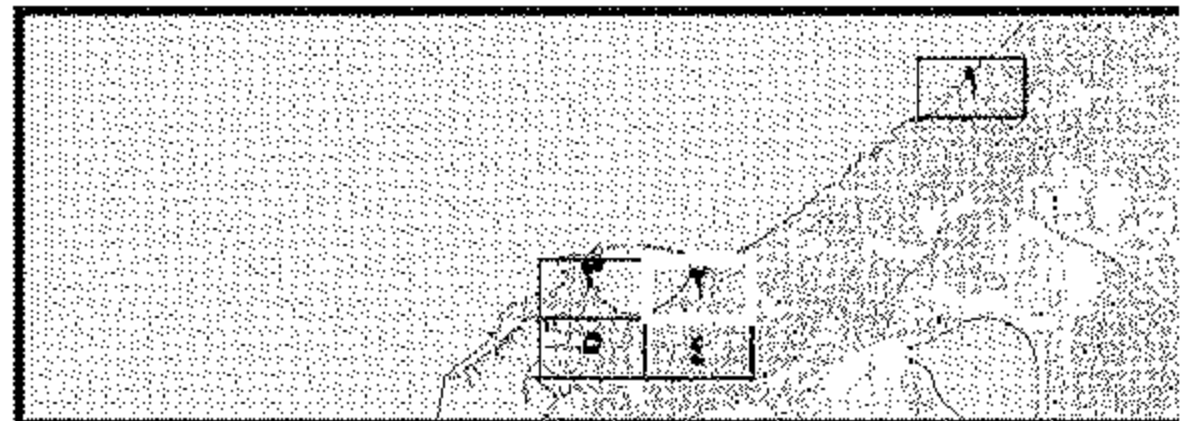
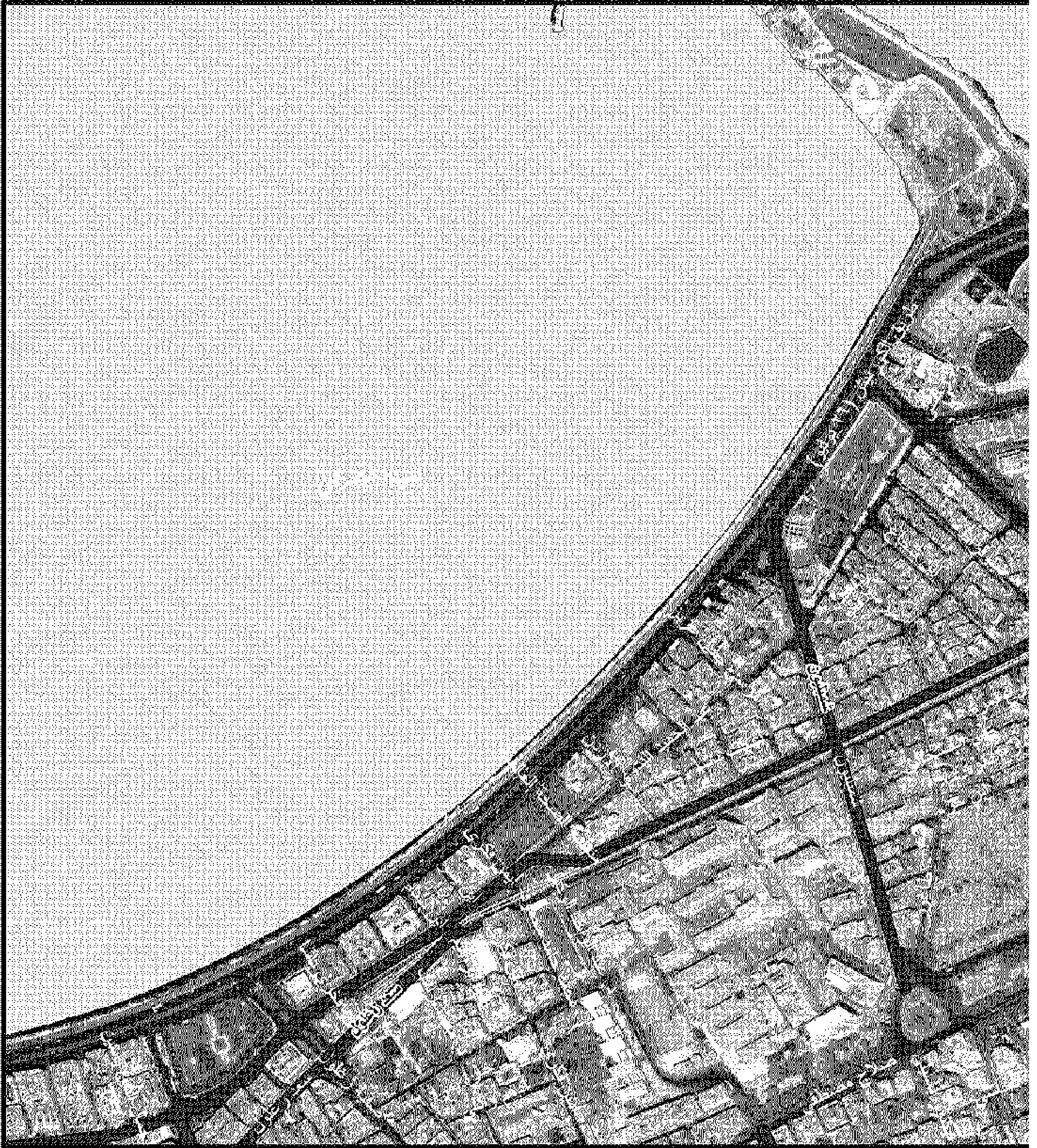

مشروع الحفاظ على التراث الحضاري

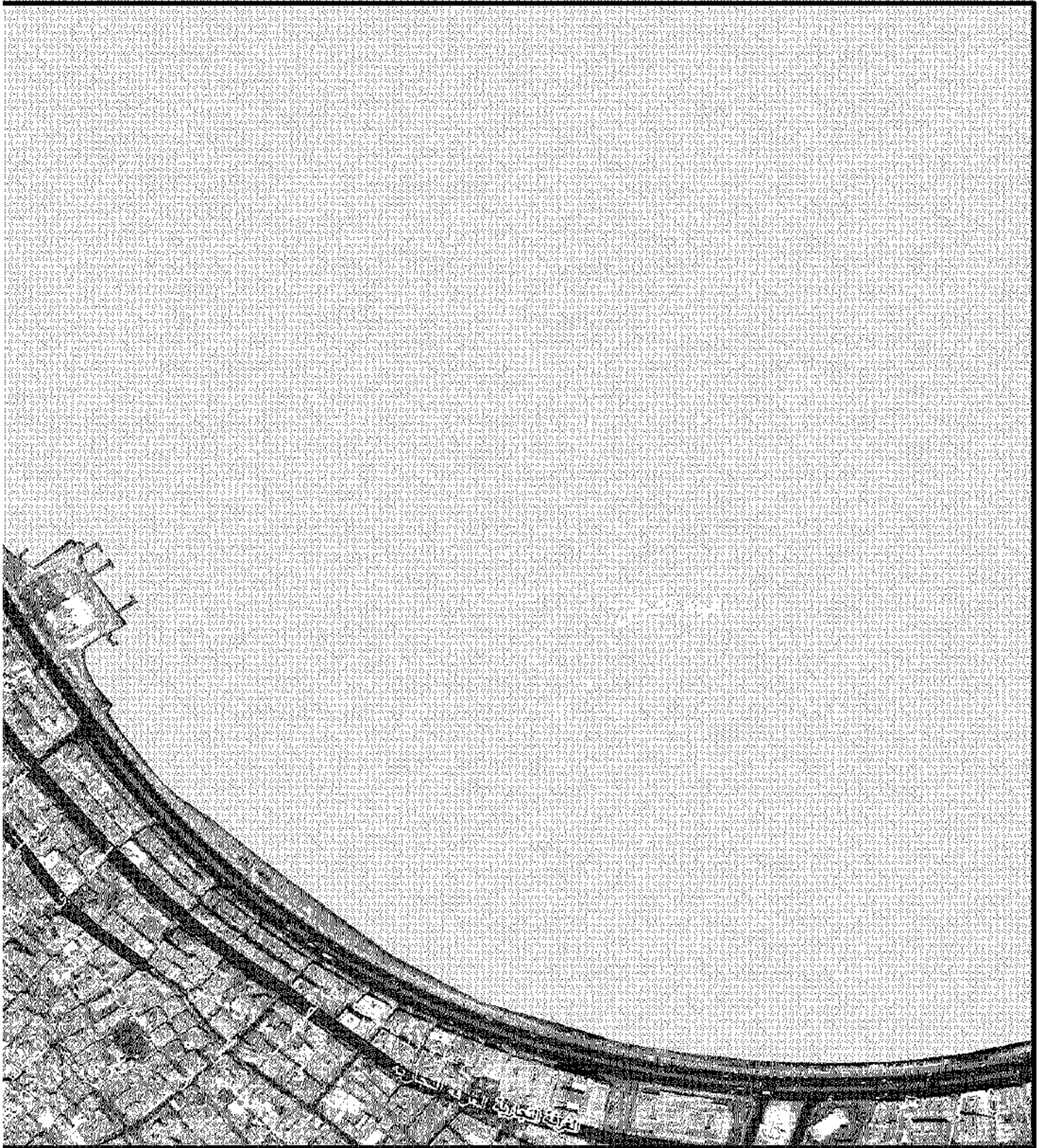

دليل الخريطة

شوارع الحفاظ

خط سكة حديد

N

0 115 230 460
Meters

مشروع الحفاظ على التراث الحضاري

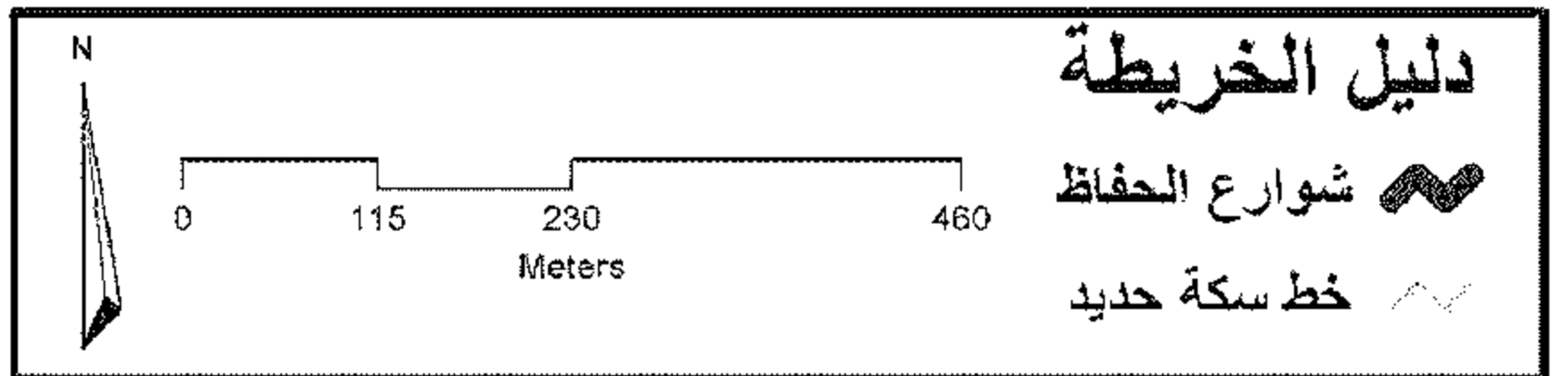

خريطة رقم ٥ - شوارع الحفاظ

لمدينة الإسكندرية - يونيو ٢٠٠٧

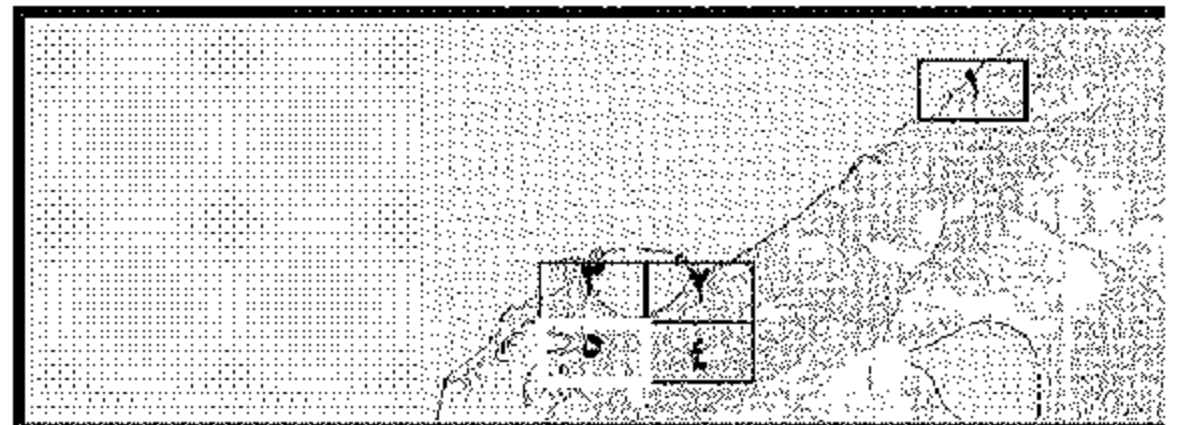
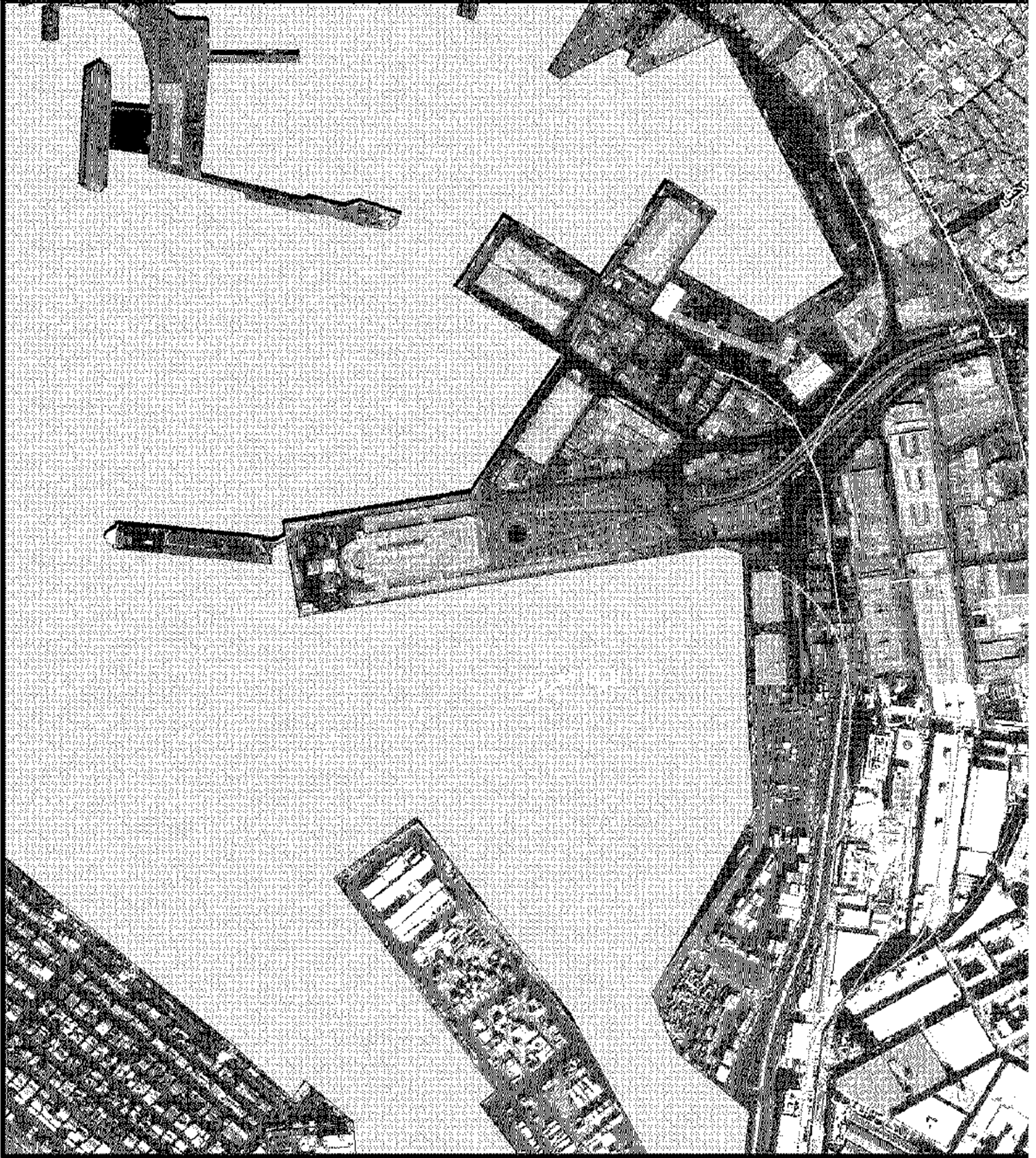

خُرَاطُ حَصْر

الْأَعْمَالُ الْفَنِيَّةُ

الأعمال الفنية

مشروع الحفاظ على التراث الحضاري

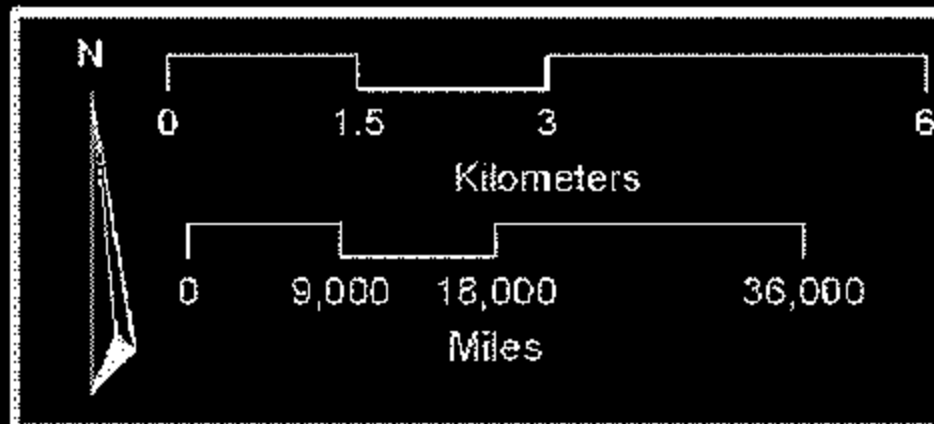
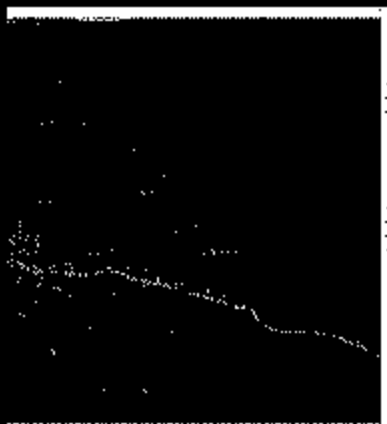

دليل الخريطة

● الأعمال الفنية

~ خط سكة حديد

دليل خرائط الأعمال الفنية

لمدينة الإسكندرية - يونيو ٢٠٠٧

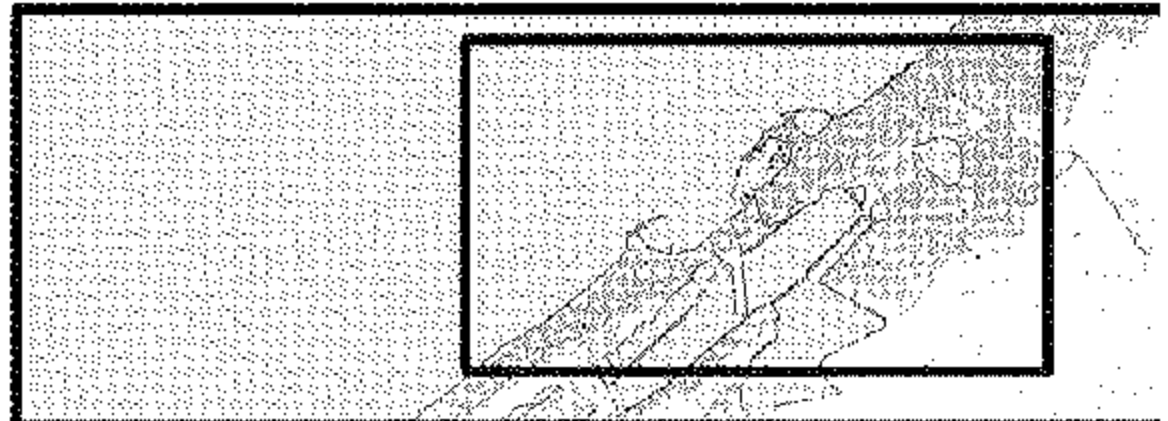

مشروع الحفاظ على التراث الحضاري

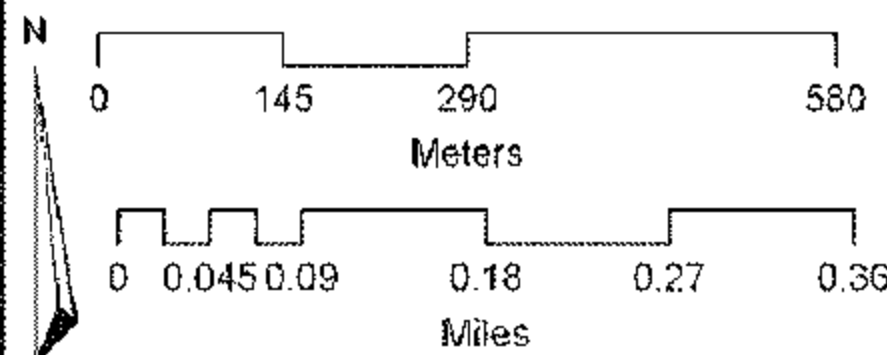
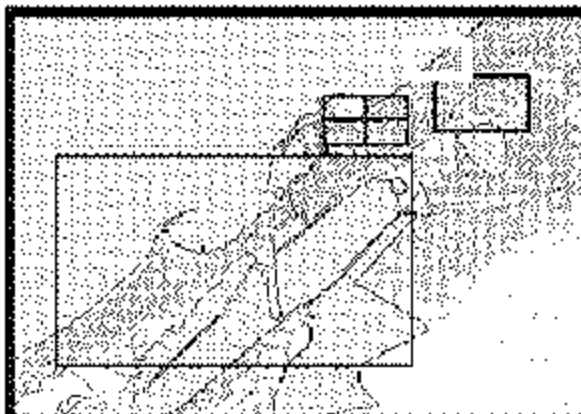
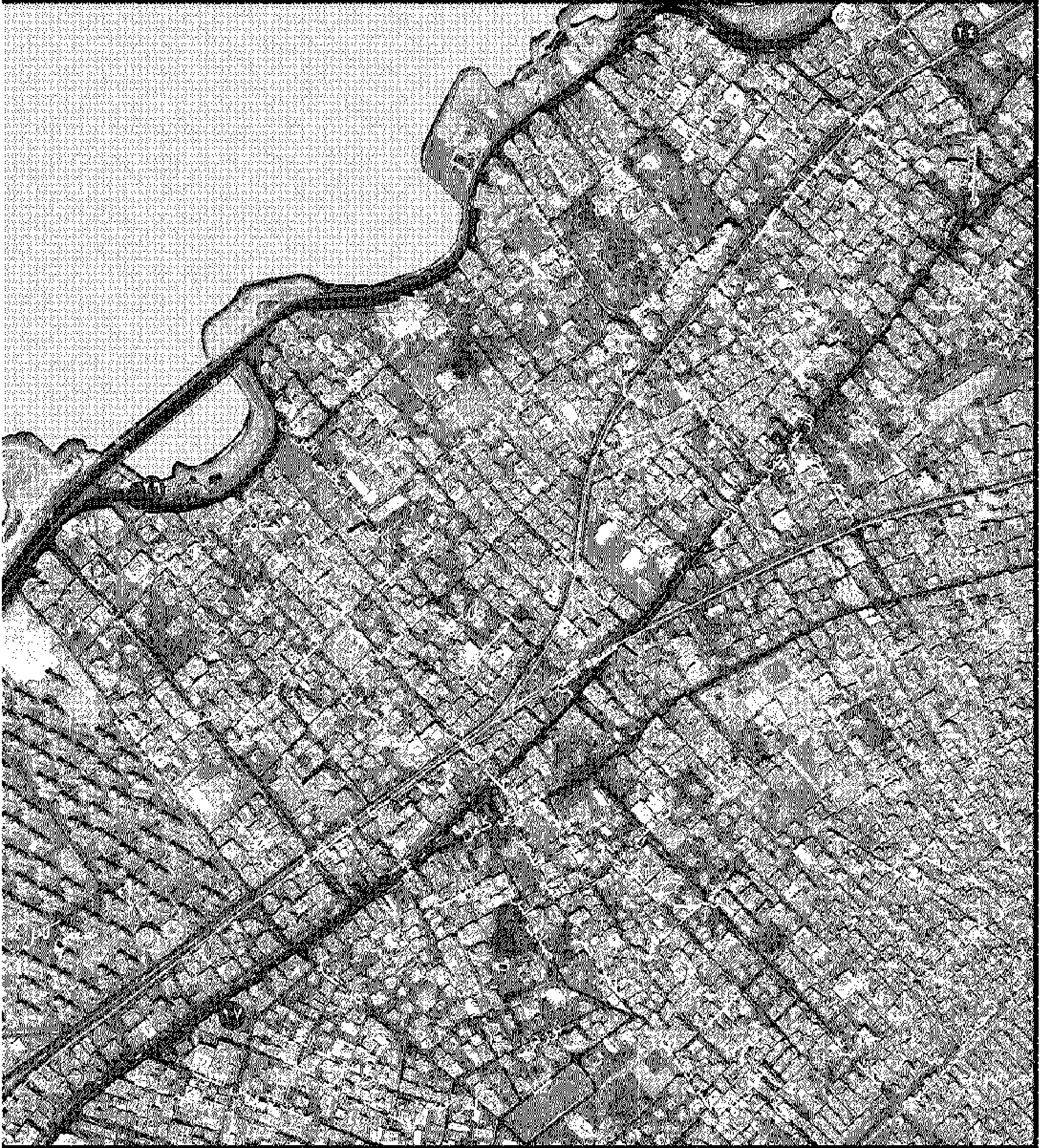

دليل الخريطة

الأعمال الفنية ●

خط سكة حديد ~

خريطة رقم ١ - الأعمال الفنية

لمدينة الإسكندرية - يونيو ٢٠٠٧

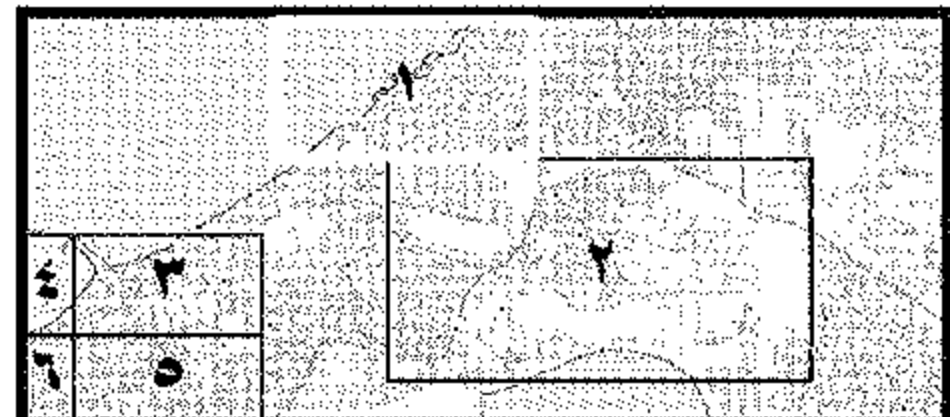
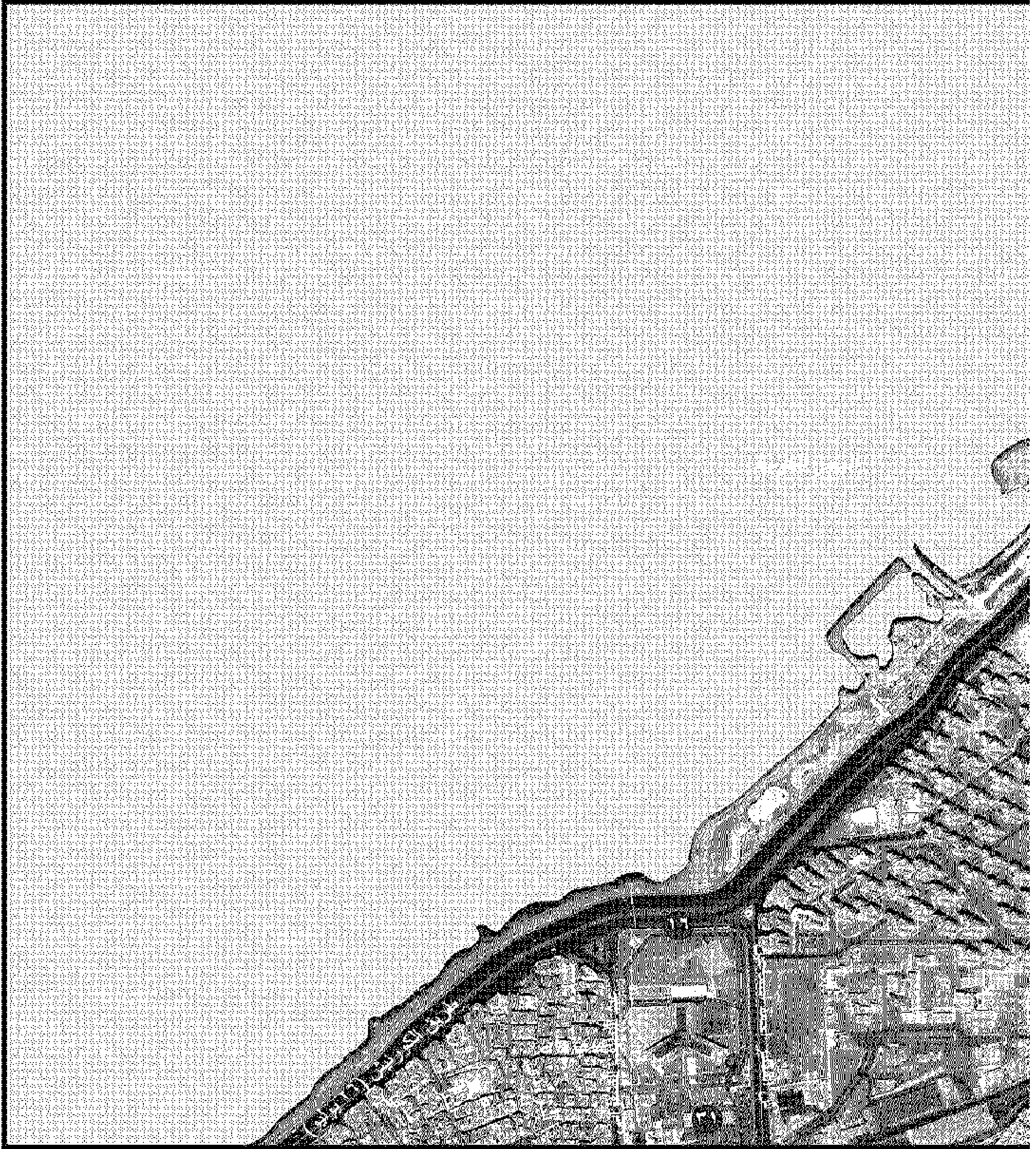

مشروع الحفاظ على التراث الحضاري

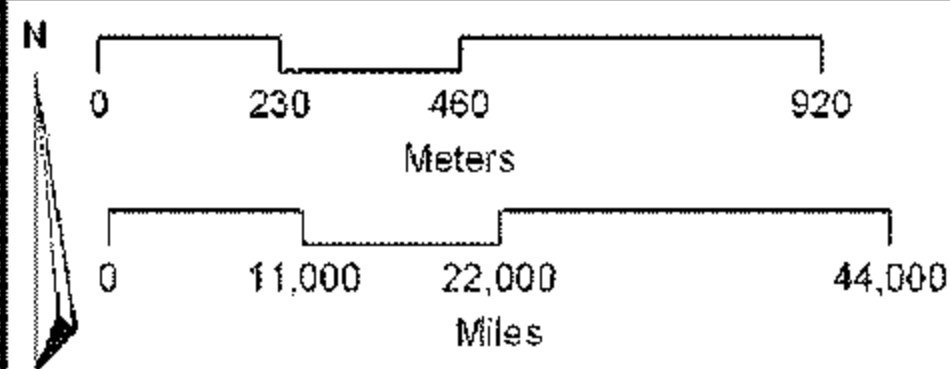
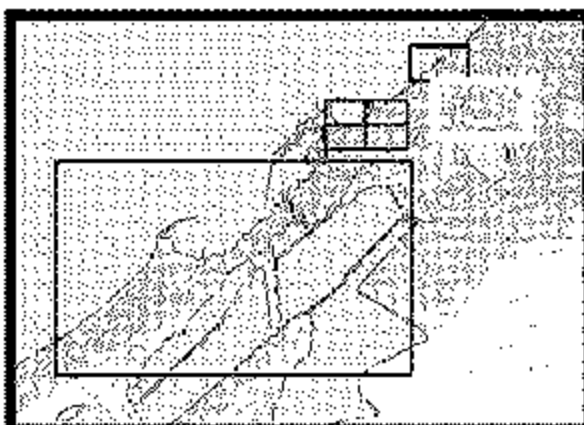

دليل الخريطة

الأعمال الفنية ●

خط سكة حديد ~

لمدينة الإسكندرية - يونيو ٢٠٠٧ خريطة رقم ٢ - الأعمال الفنية

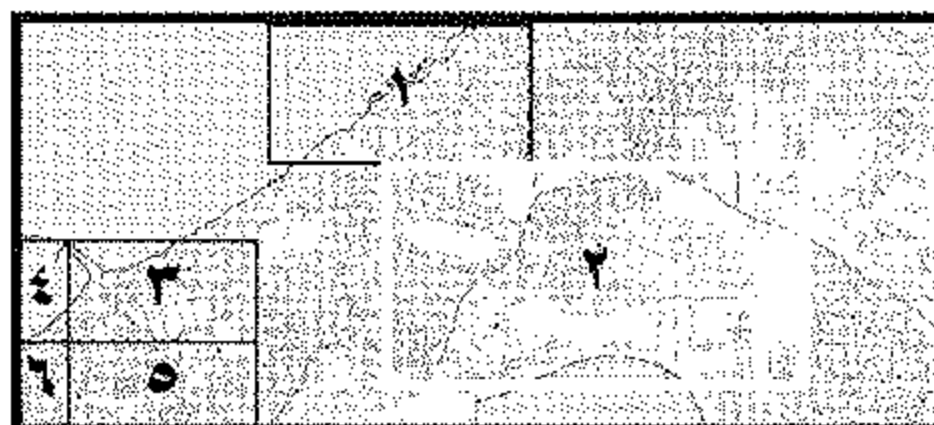
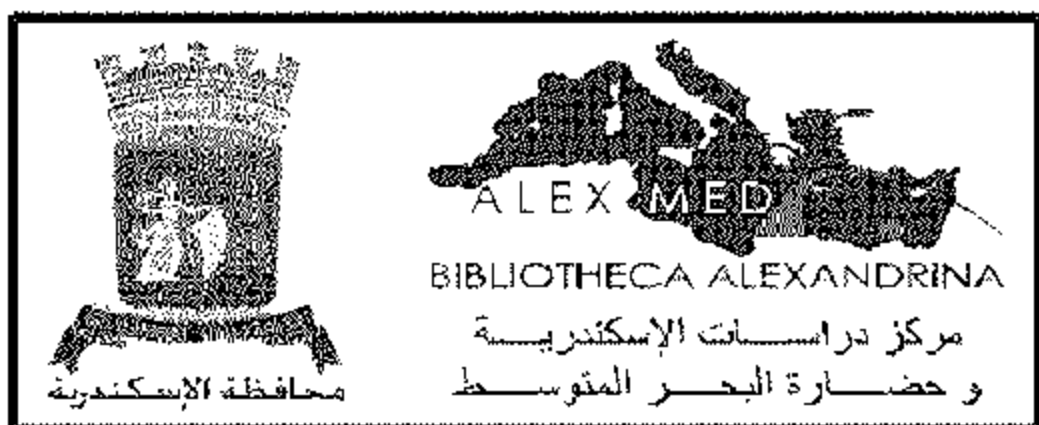
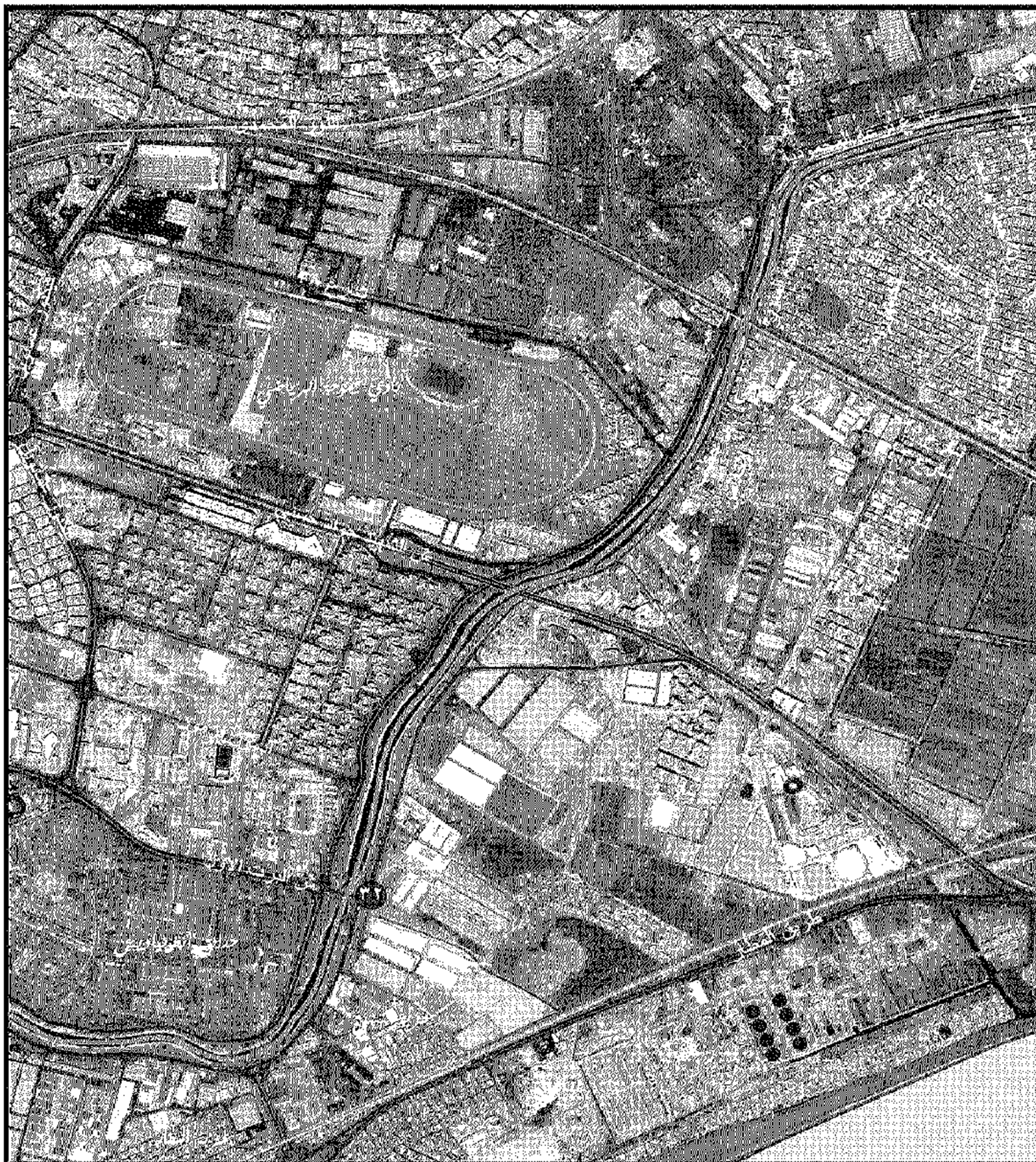

مشروع الحفاظ على التراث الحضاري

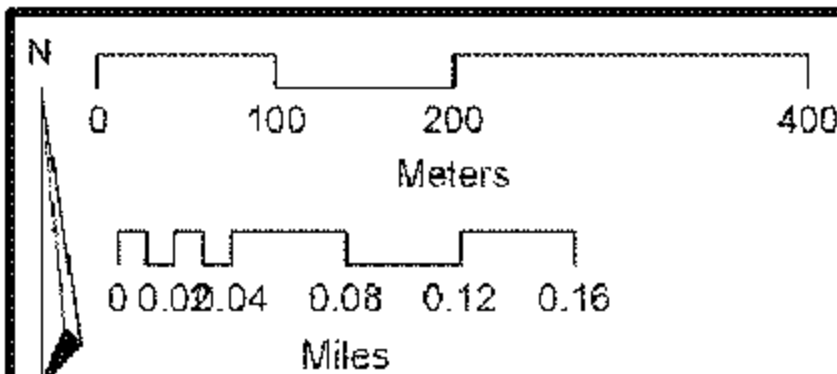
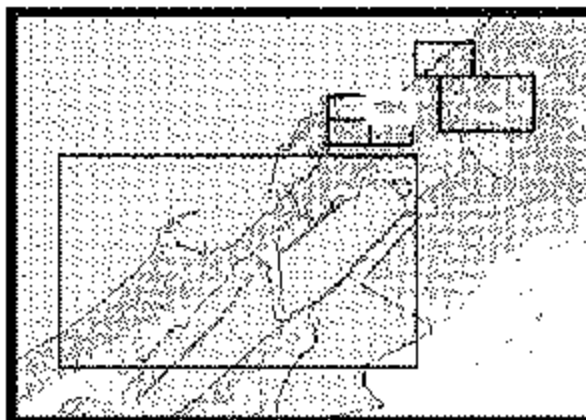

دليل الخريطة

الأعمال الفنية ●

خط سكة حديد ~

لمدينة الإسكندرية - يونيو ٢٠٠٧ خريطة رقم ٣ - الأعمال الفنية

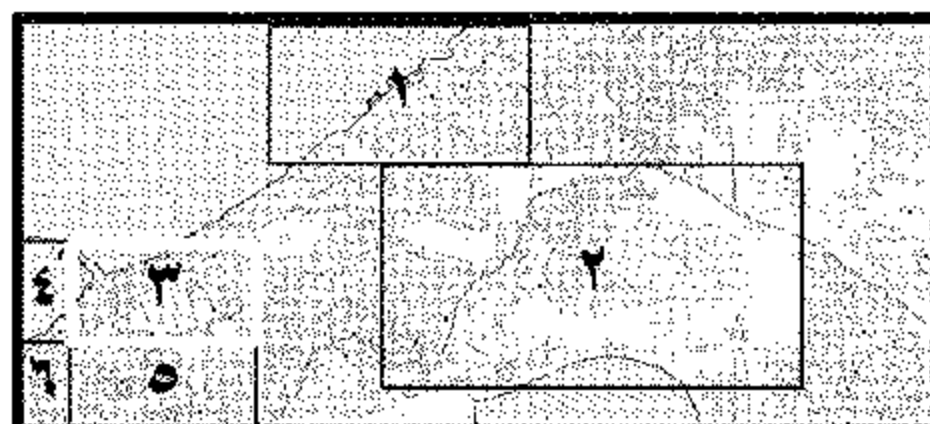

مشروع الحفاظ على التراث الحضاري

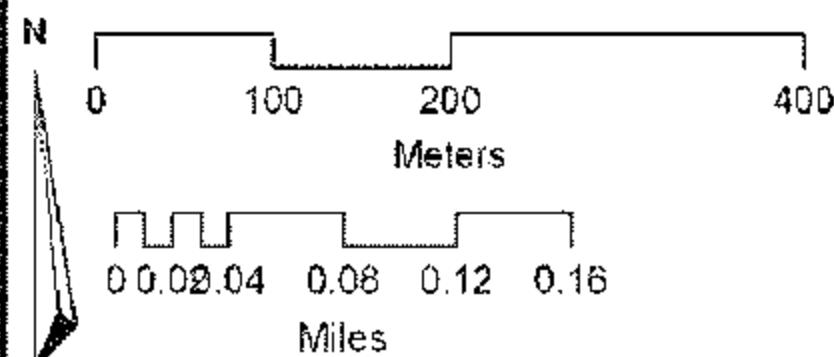
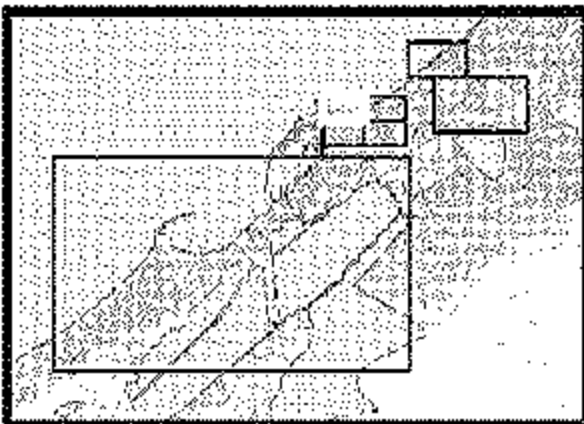
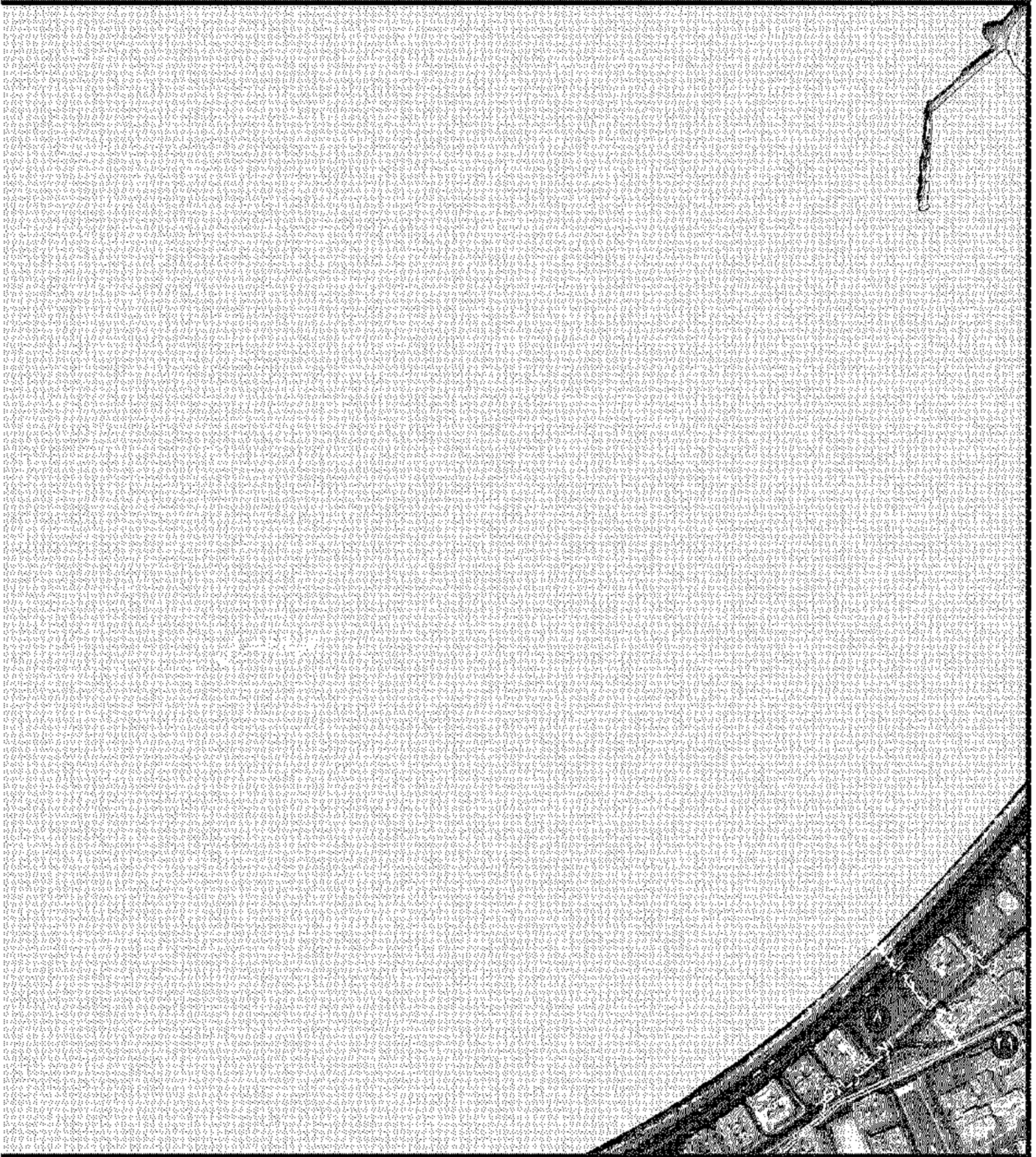

دليل الخريطة

الأعمال الفنية ●

خط سكة حديد ~

لمدينة الإسكندرية - يونيو ٢٠٠٧ خريطة رقم ٤ - الأعمال الفنية

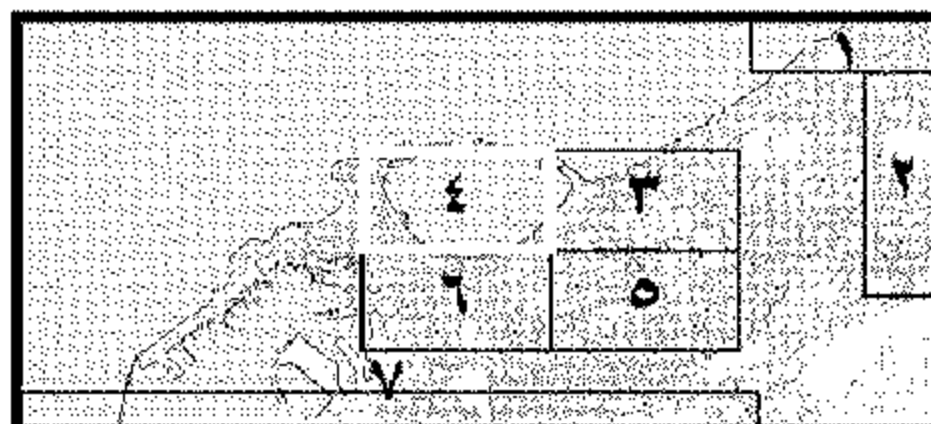

مشروع الحفاظ على التراث الحضاري

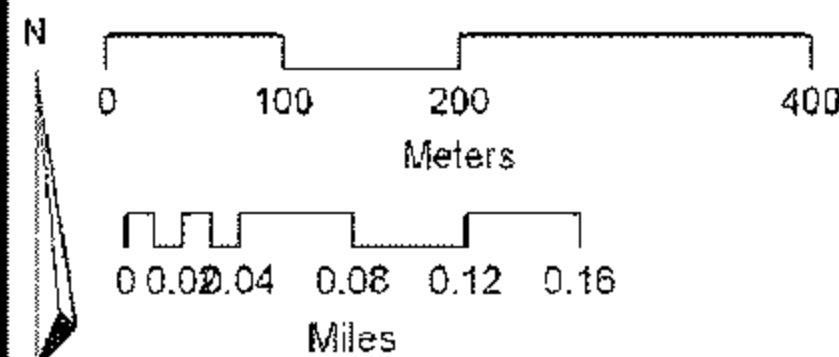
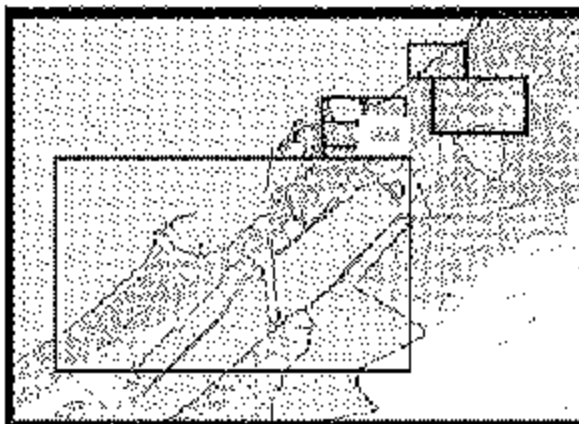

دليل الخريطة

الأعمال الفنية ●

خط سكة حديد ~

لمدينة الإسكندرية - يونيو ٢٠٠٧ خريطة رقم ٥ - الأعمال الفنية

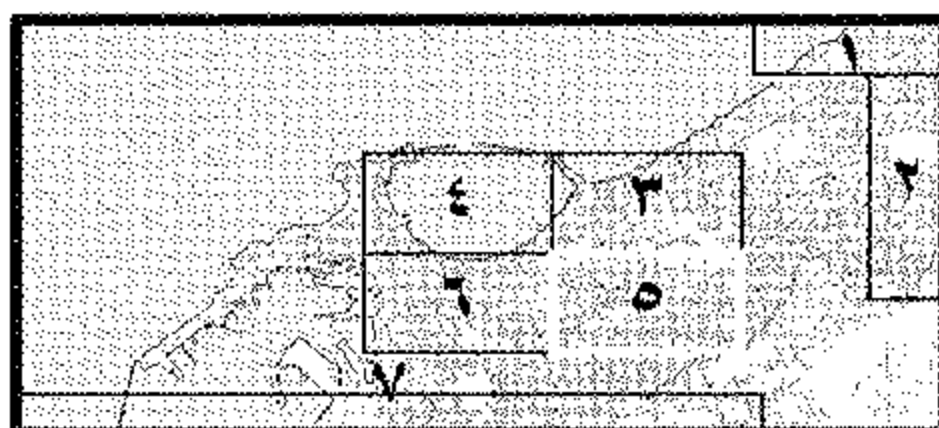

مشروع الحفاظ على التراث الحضاري

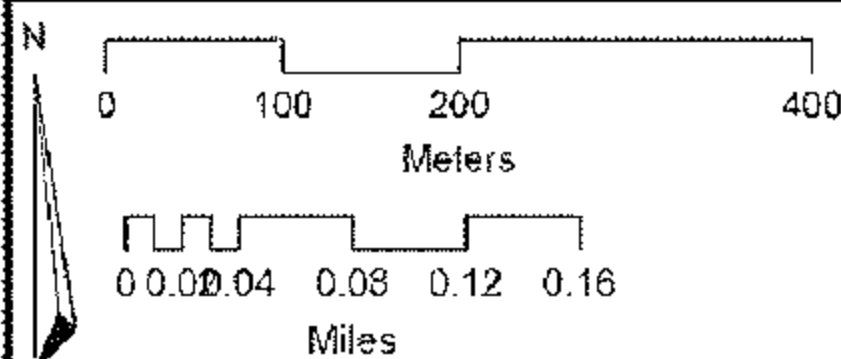
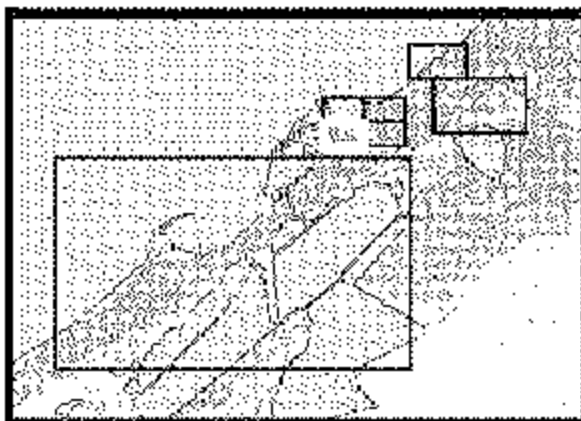

دليل الخريطة

الأعمال الفنية ●

خط سكة حديد ~

لمدينة الإسكندرية - يونيو ٢٠٠٧ خريطة رقم ٦ - الأعمال الفنية

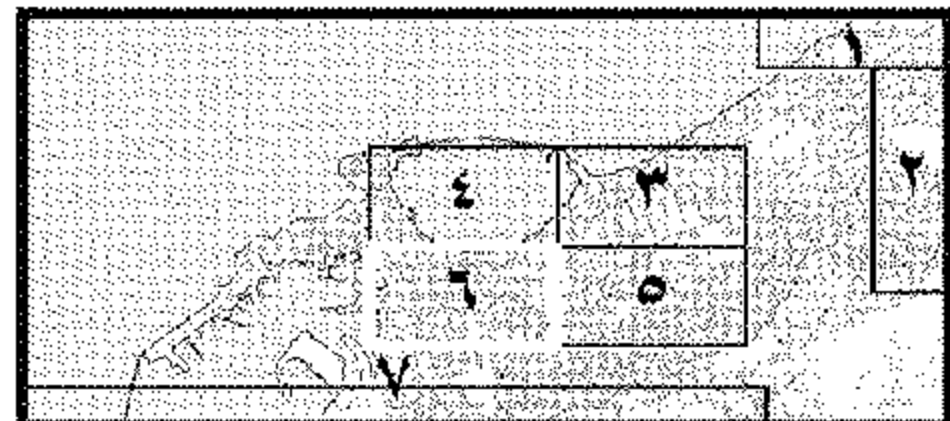
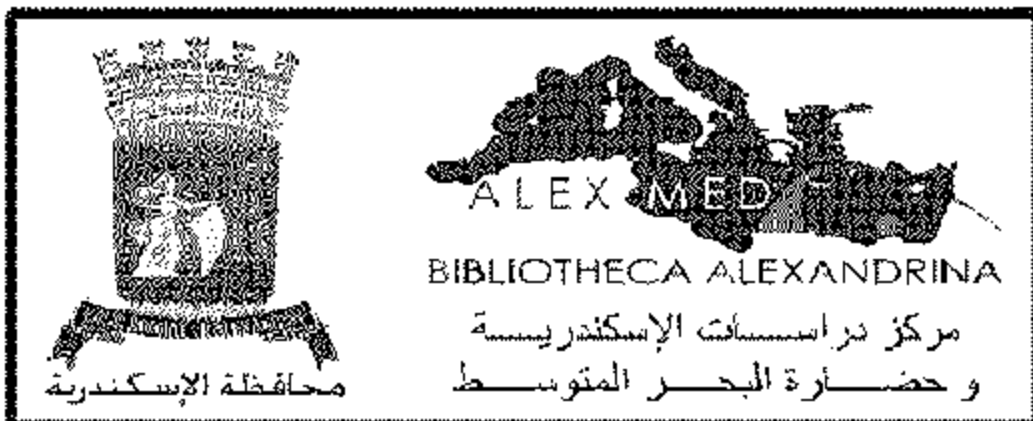

مشروع الحفاظ على التراث الحضاري

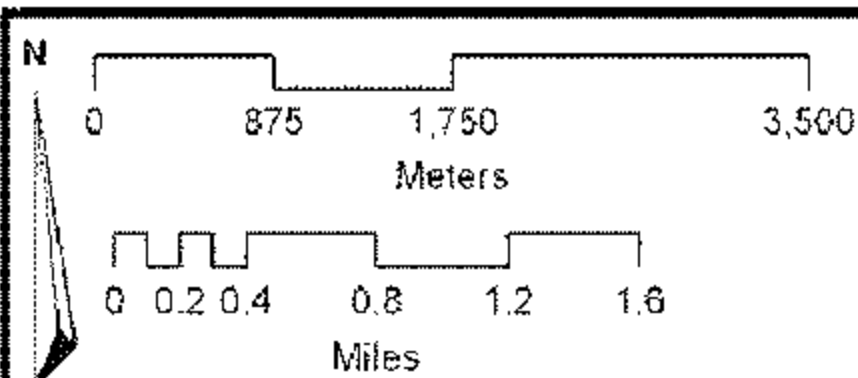
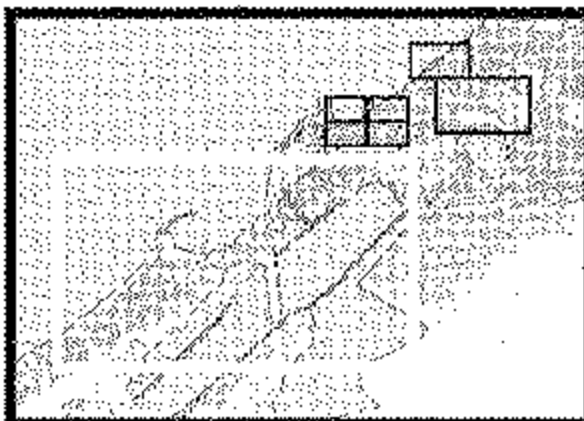
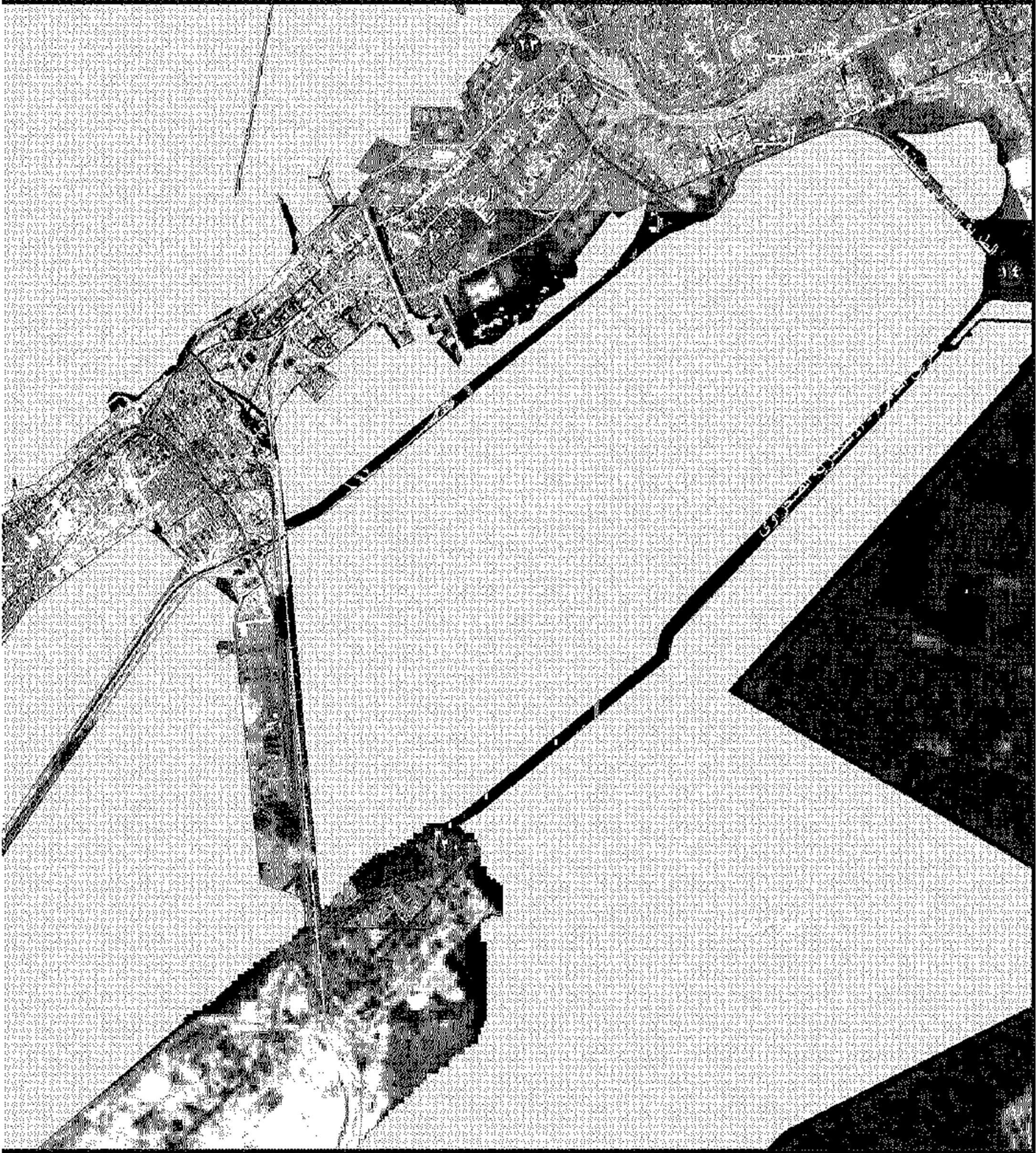

دليل الخريطة

الأعمال الفنية ●

خط سكة حديد ~

لمدينة الإسكندرية - يونيو ٢٠٠٧ خريطة رقم ٧ - الأعمال الفنية

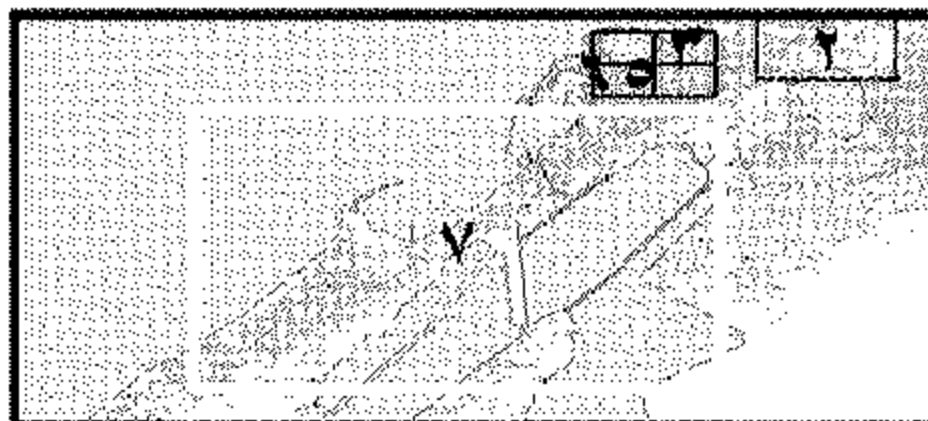
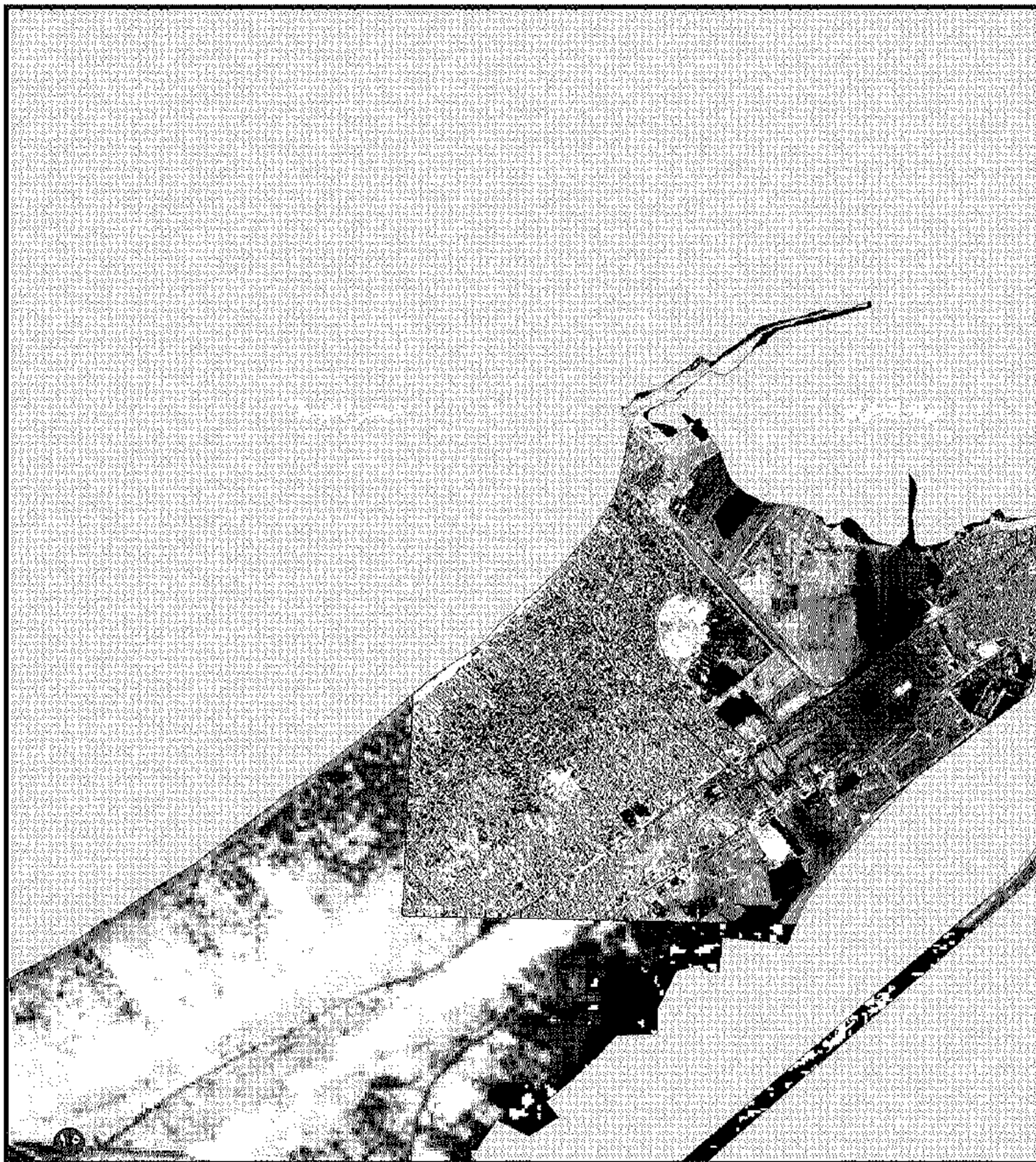

خرائط الحصر

مباني ومنشآت الحفاظ

أحياء مدينة الإسكندرية

لمدينة الأسكندرية - يونيو ٢٠٠٧



مشروع الحفاظ على التراث الحضارى

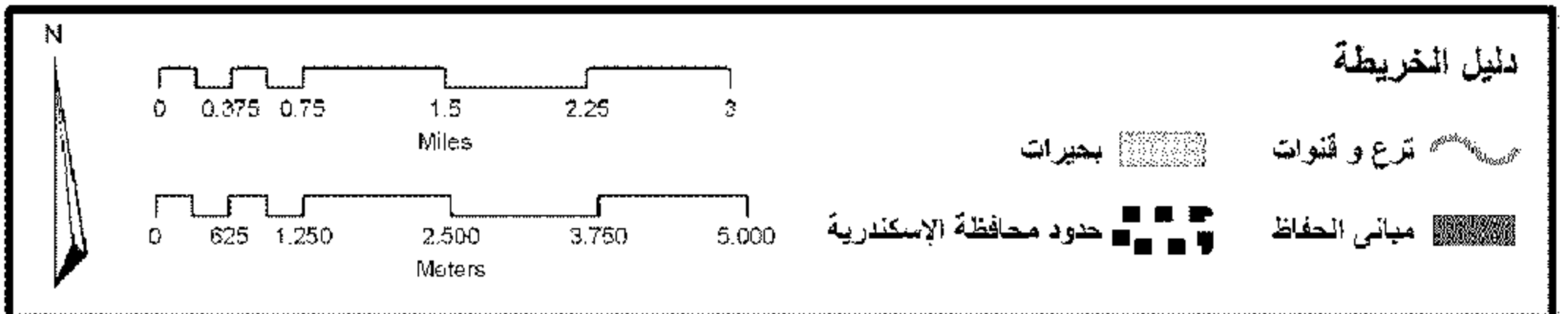
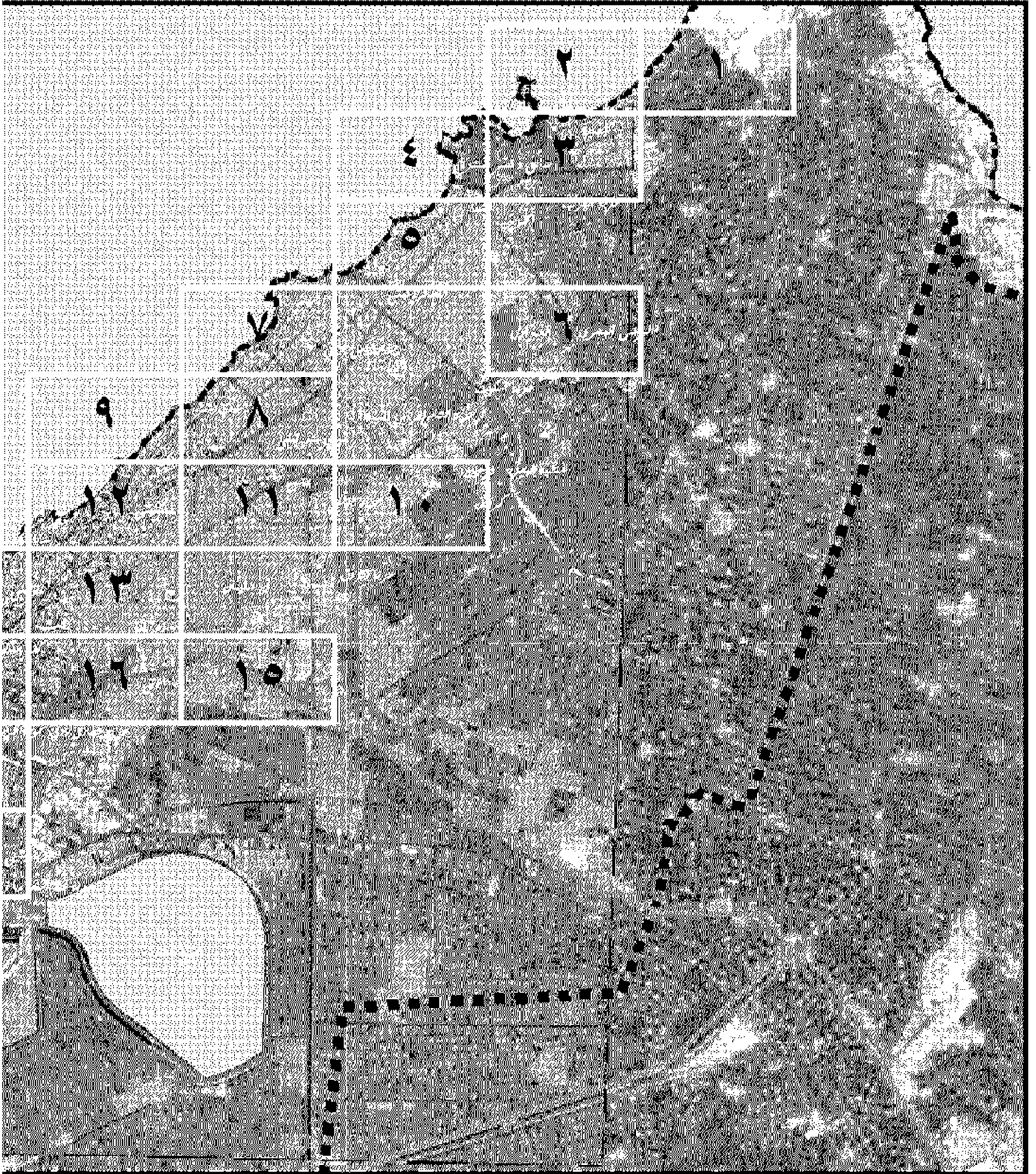

لمدينة الإسكندرية - يونيو ٢٠٠٧ دليل خرائط مباني الحفاظ

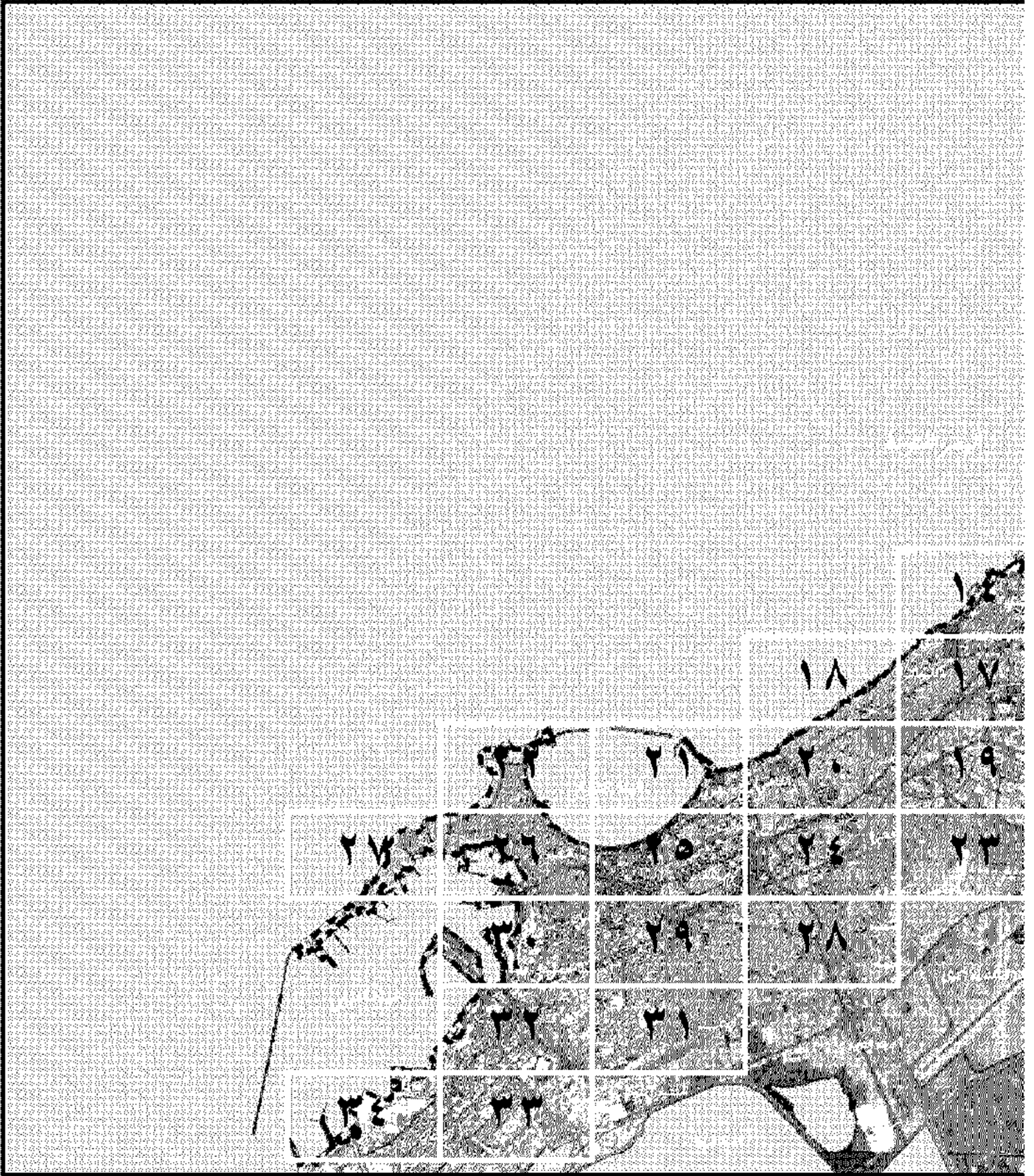

مشروع الحفاظ على التراث الحضارى

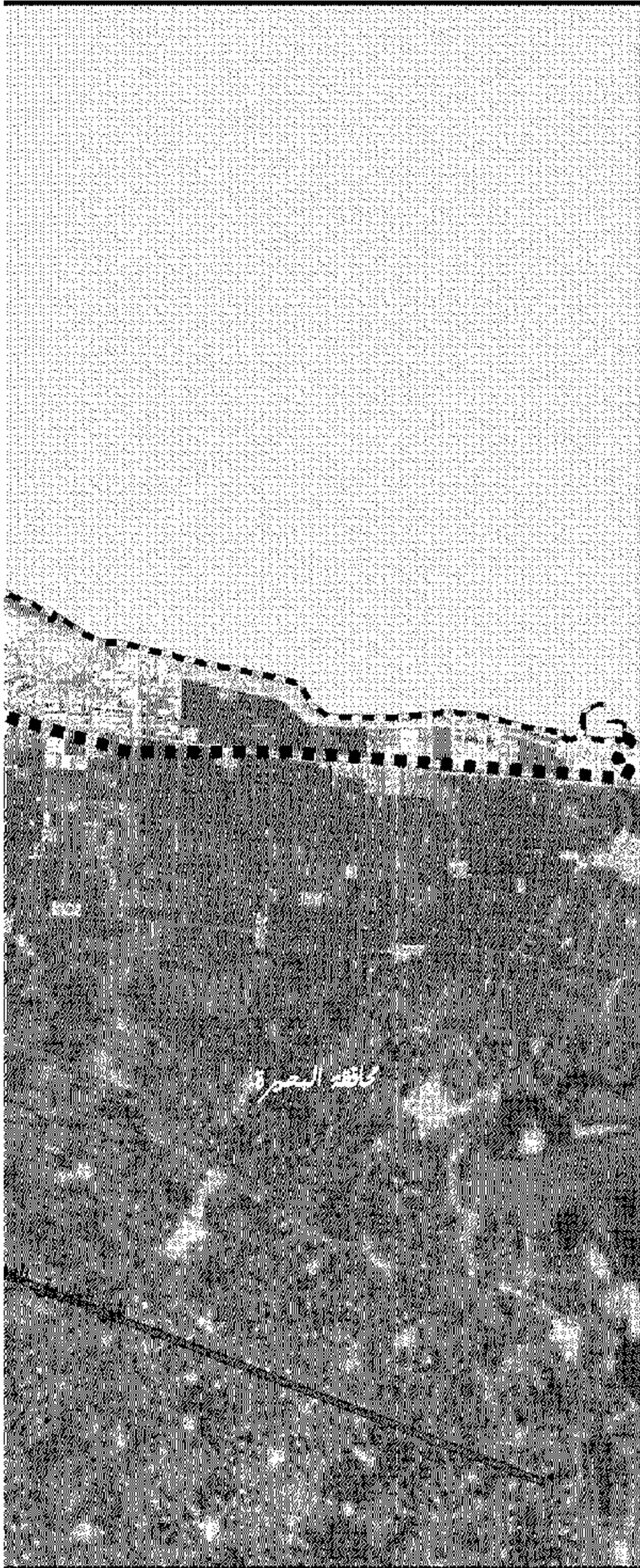

دليل الخريطة

- | | | | |
|------------|--|--------------|--|
| طريق دائرى | | حدود الاحياء | |
| طريق سريع | | مبانى الحفاظ | |
| طريق رئيسى | | بحيرات | |
| طريق ثانوى | | ترع و قنوات | |
| | | خط سكة حديد | |

N

0 0.25 0.5 1 1.5 2
Miles

0 0.375 0.75 1.5 2.25 3
Kilometers

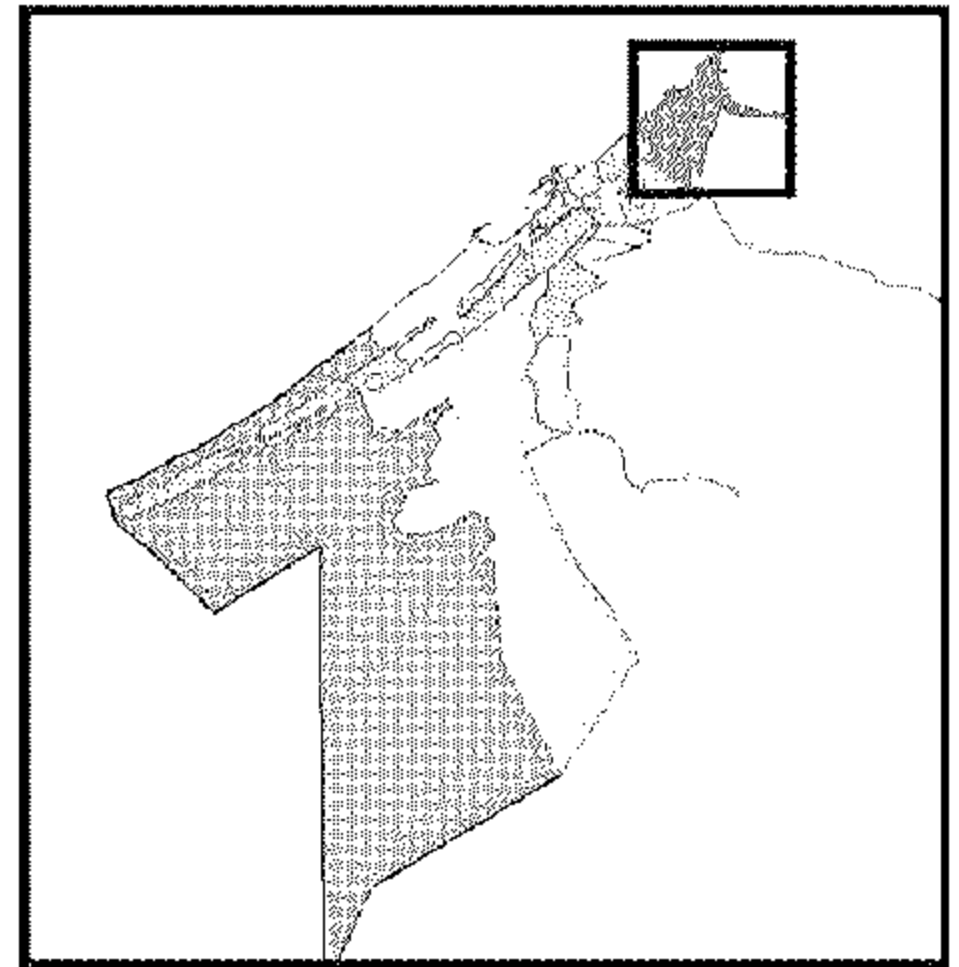

محافظة الإسكندرية



BIBLIOTHECA ALEXANDRINA

مركز دراسات الإسكندرية
و حضارة البحر المتوسط

لمدينة الإسكندرية - يونيو ٢٠٠٧ دليل خرائط مباني الحفاظ في حي المنتزة

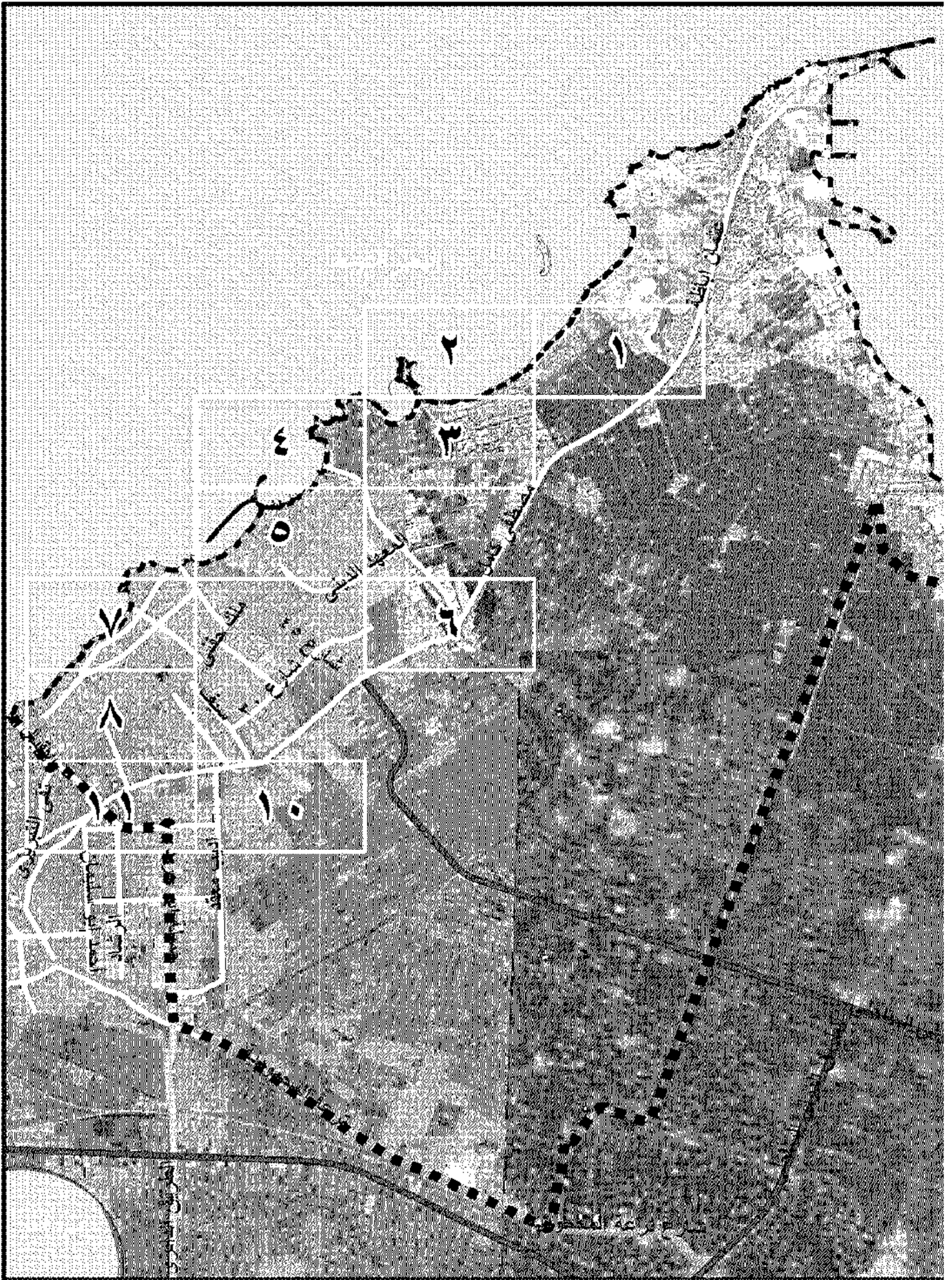

مشروع الحفاظ على التراث الحضاري

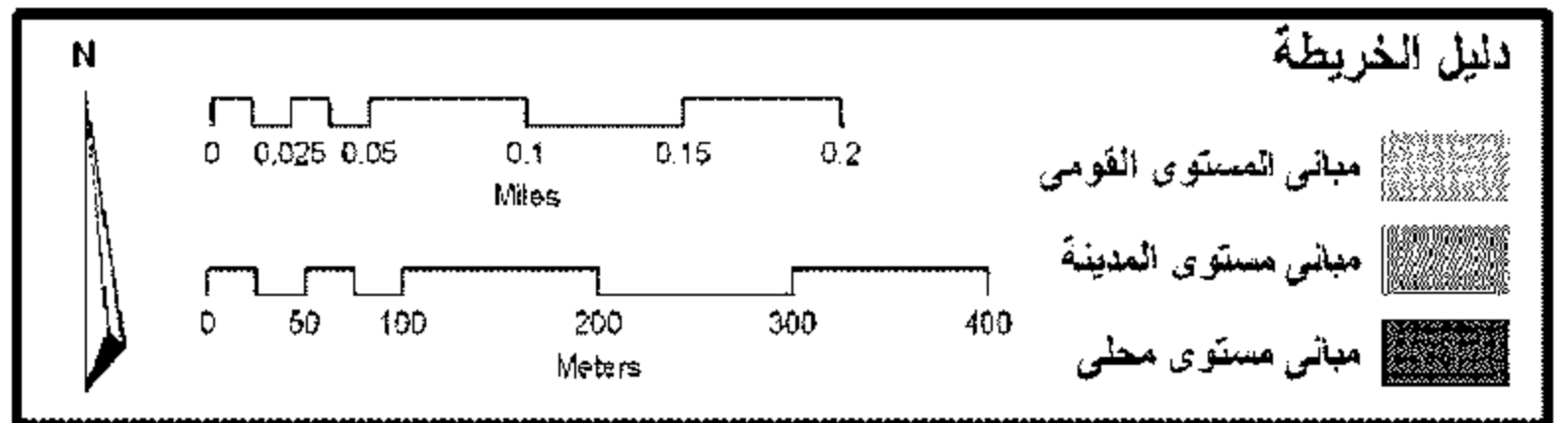

لمدينة الإسكندرية - يونيو ٢٠٠٧ خريطة رقم ١ - مباني الحفاظ

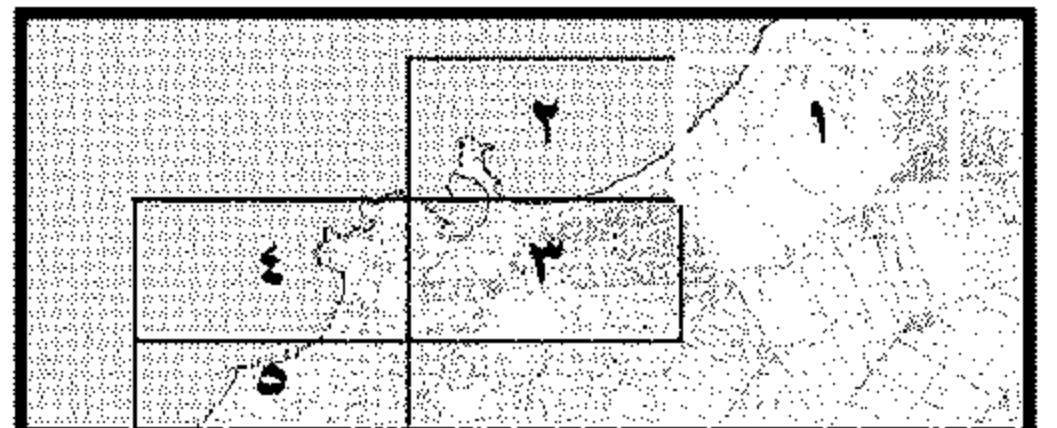

مشروع الحفاظ على التراث الحضاري

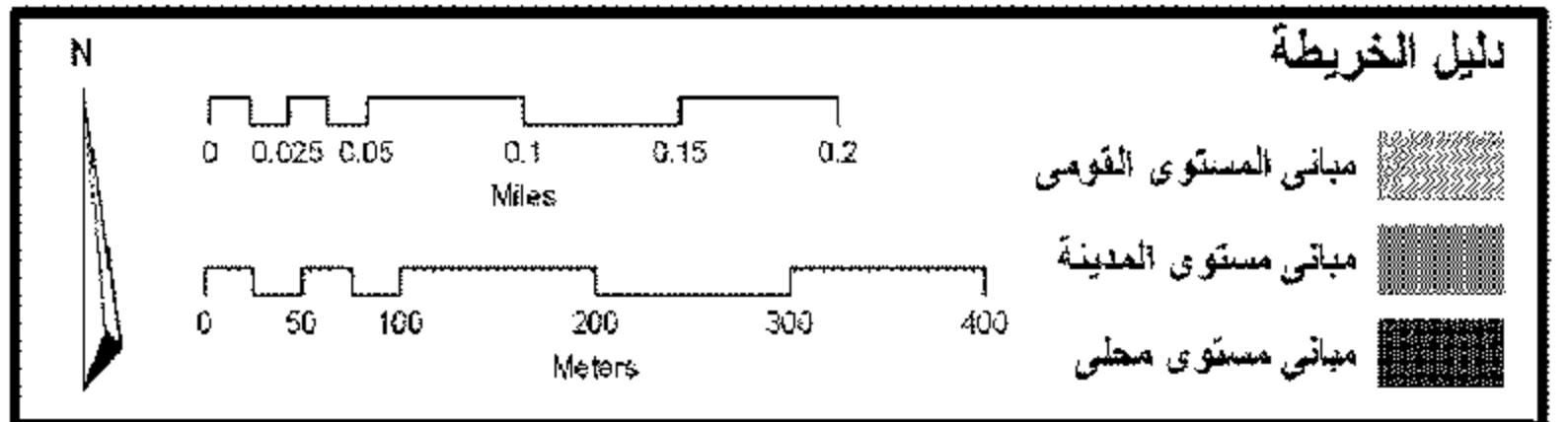

لمدينة الإسكندرية - يونيو ٢٠٠٧ خريطة رقم ٢ - مباني الحفاظ

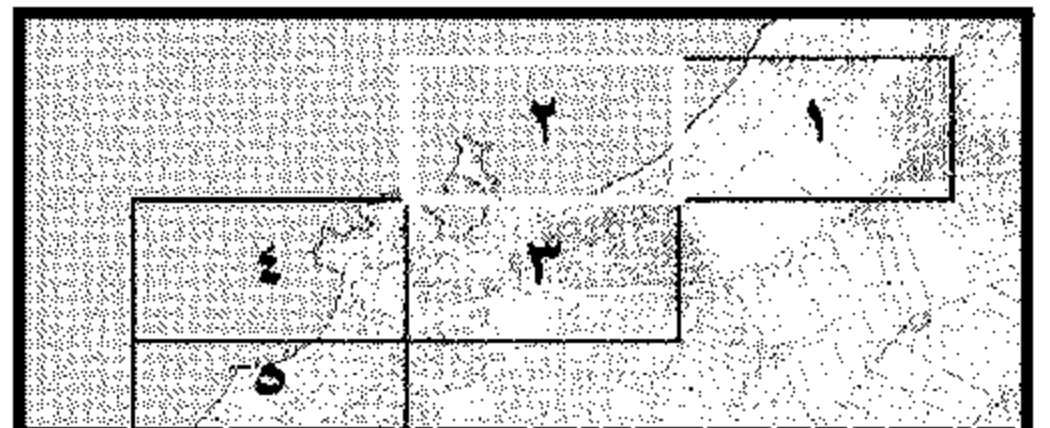

مشروع الحفاظ على التراث الحضاري

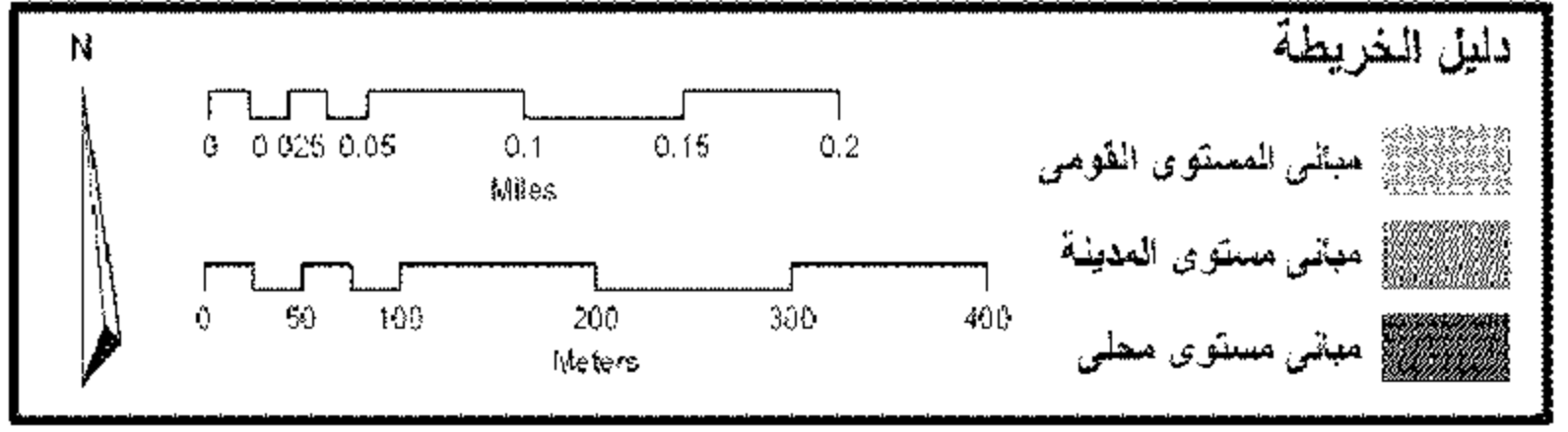
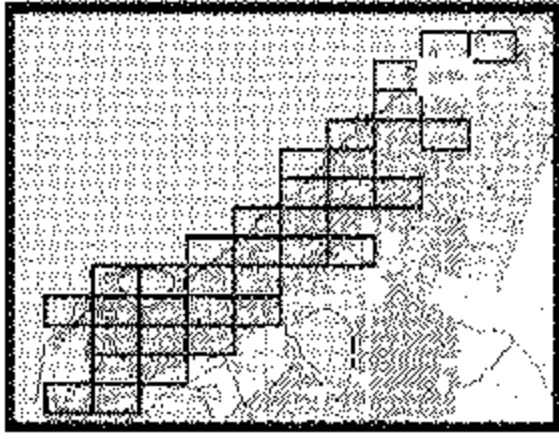

لمدينة الإسكندرية - يونيو ٢٠٠٧ خريطة رقم ٣ - مباني الحفاظ

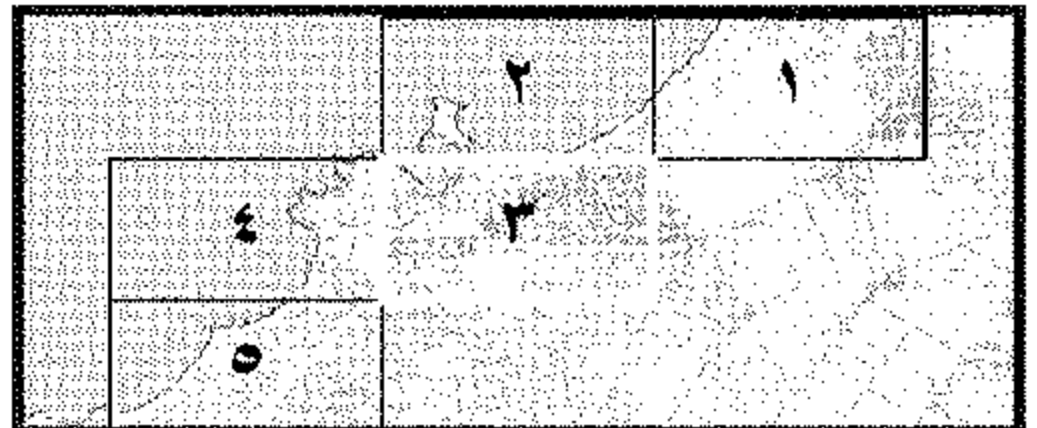
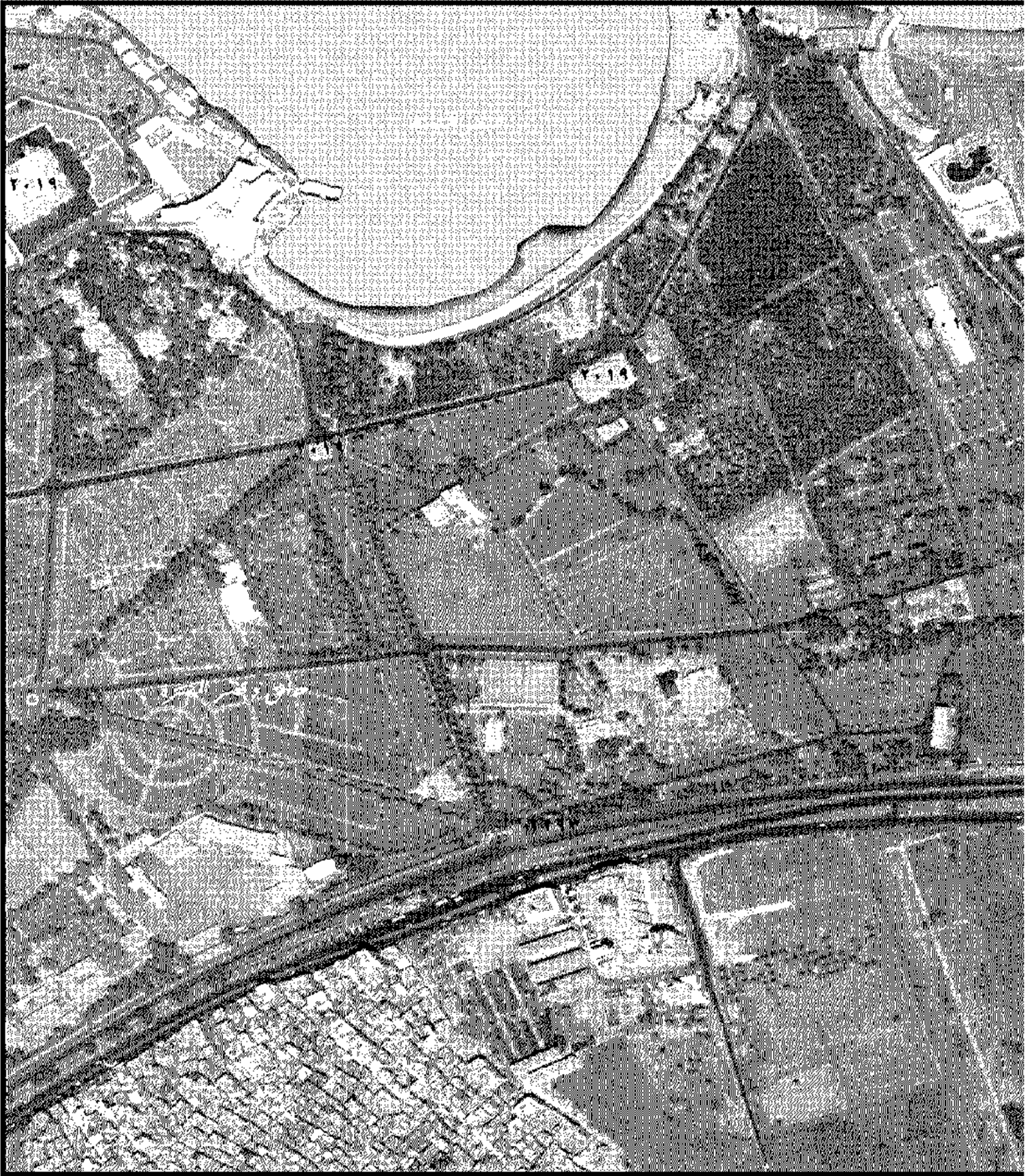

مشروع الحفاظ على التراث الحضاري

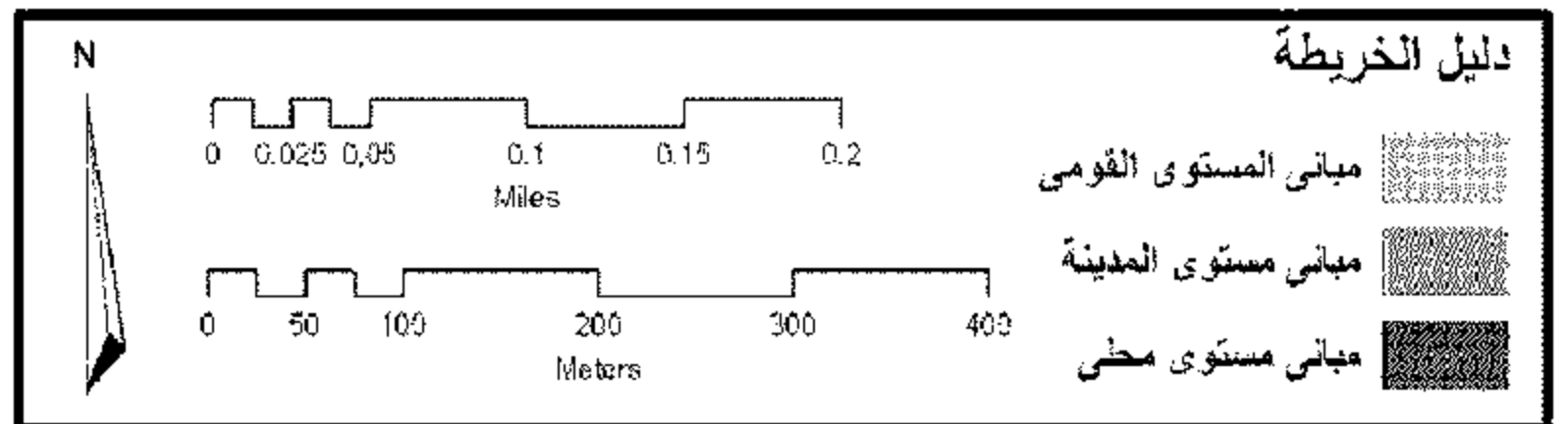

خريطة رقم ٤ - مباني الحفاظ

لمدينة الإسكندرية - يونيو ٢٠٠٧

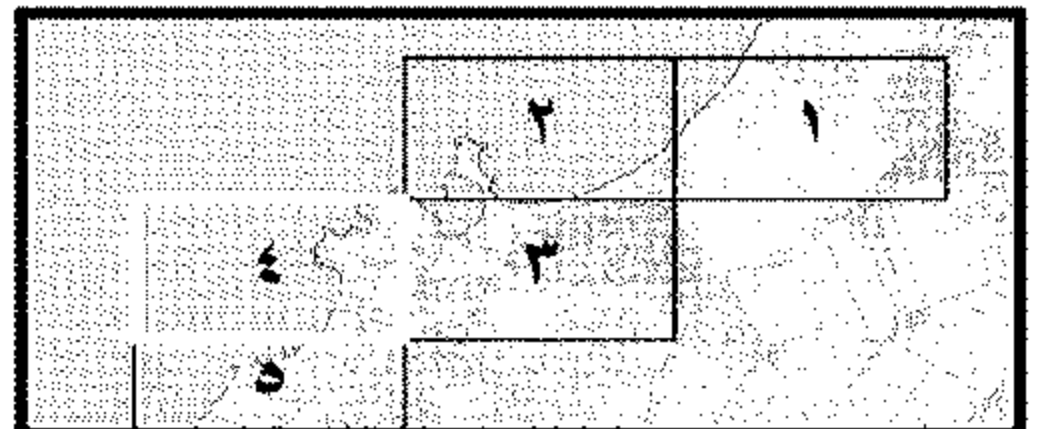
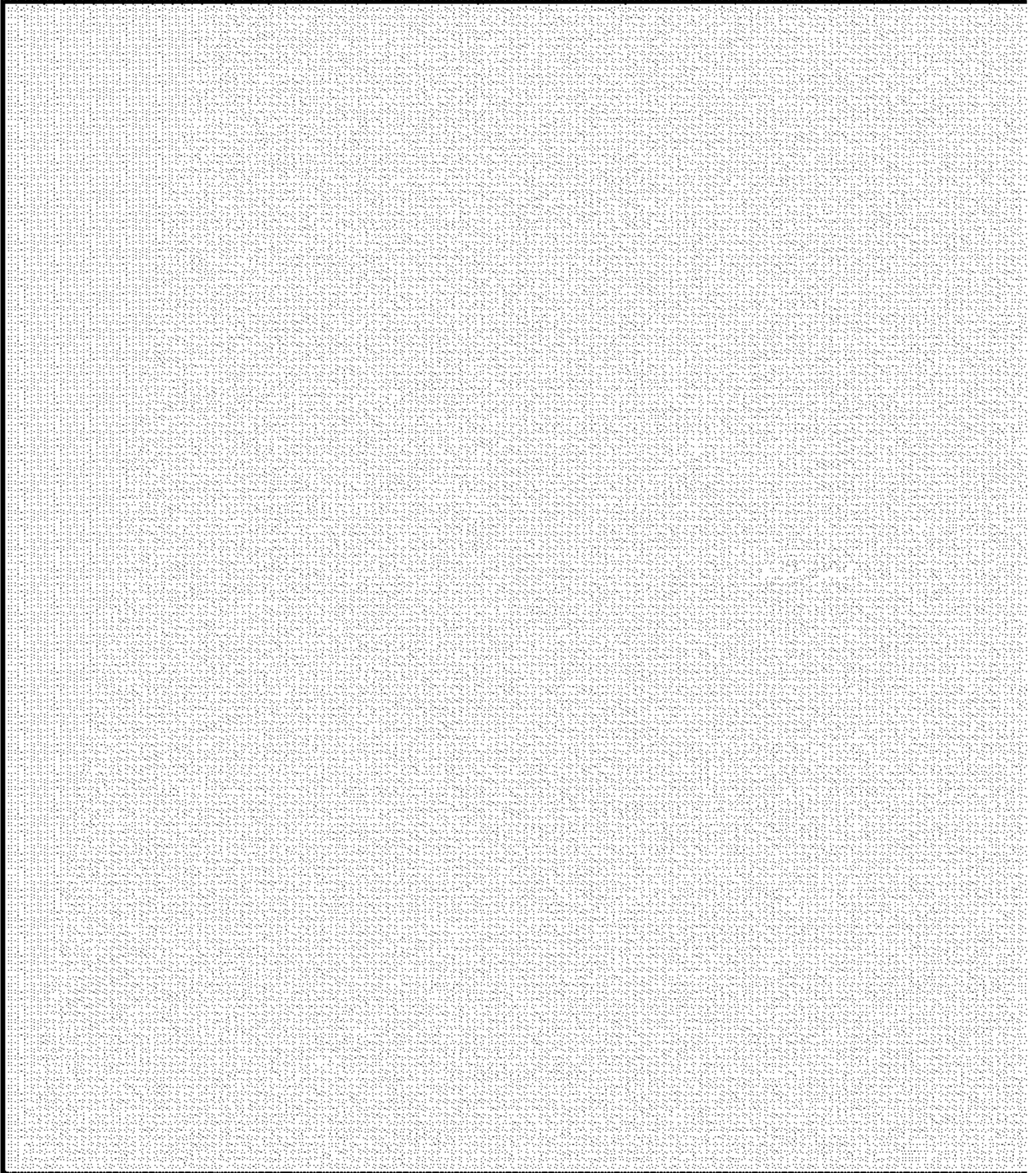

مشروع الحفاظ على التراث الحضاري

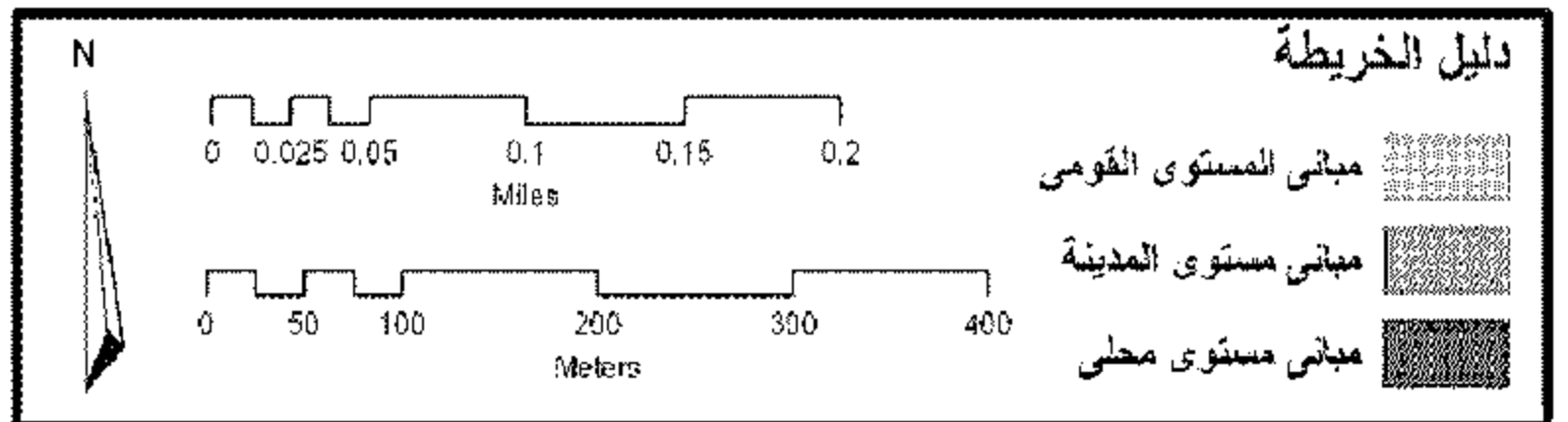
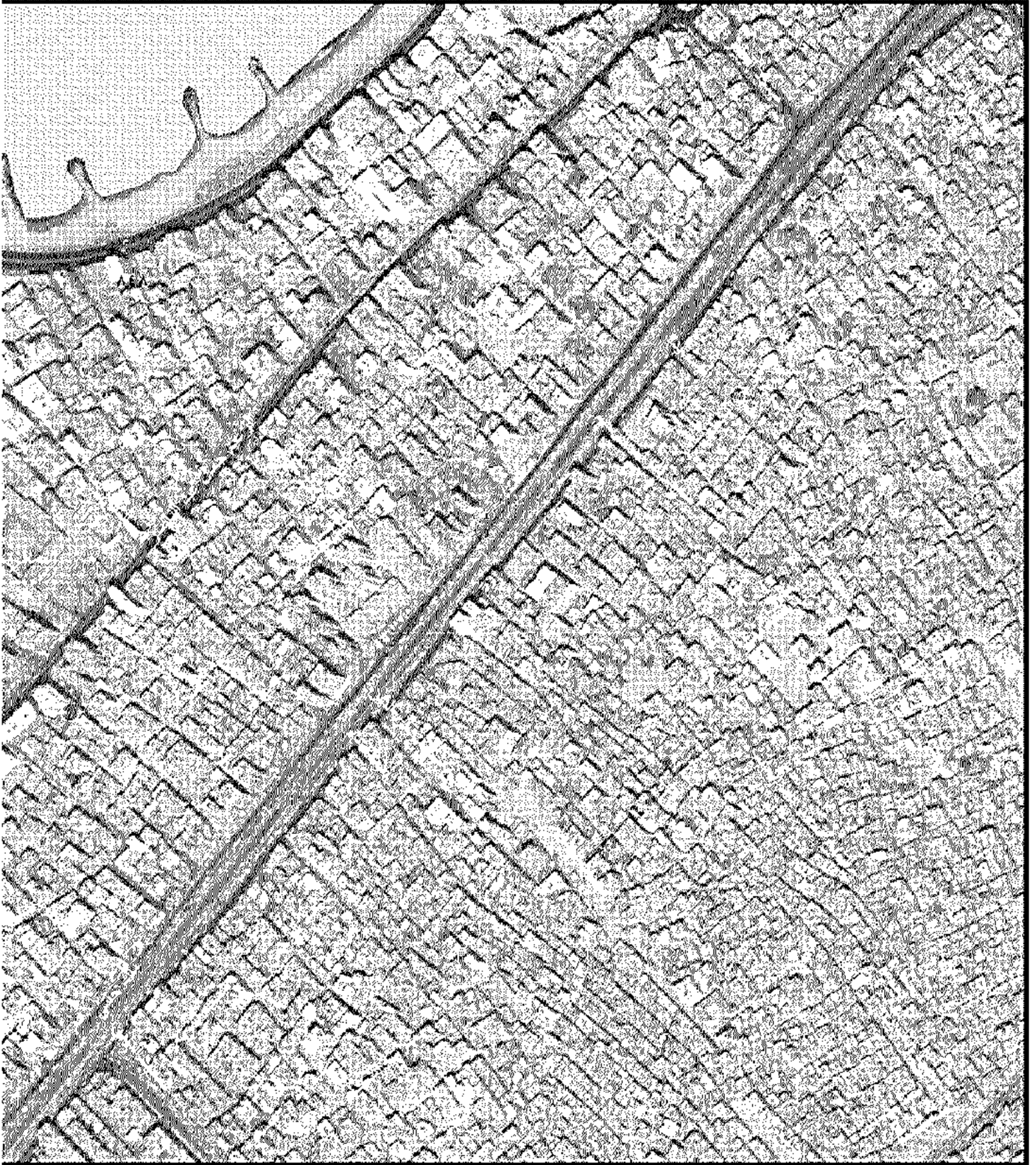

لمدينة الإسكندرية - يونيو ٢٠٠٧ خريطة رقم ٥ - مباني الحفاظ

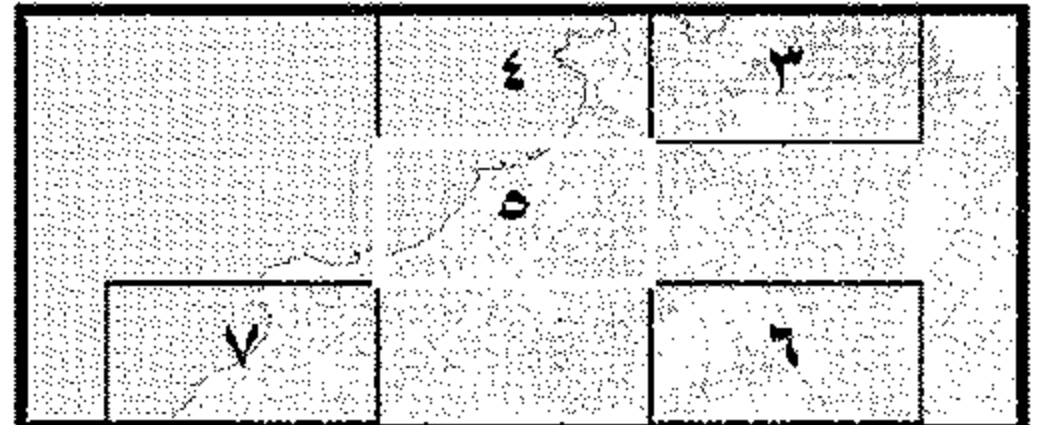

مشروع الحفاظ على التراث الحضاري

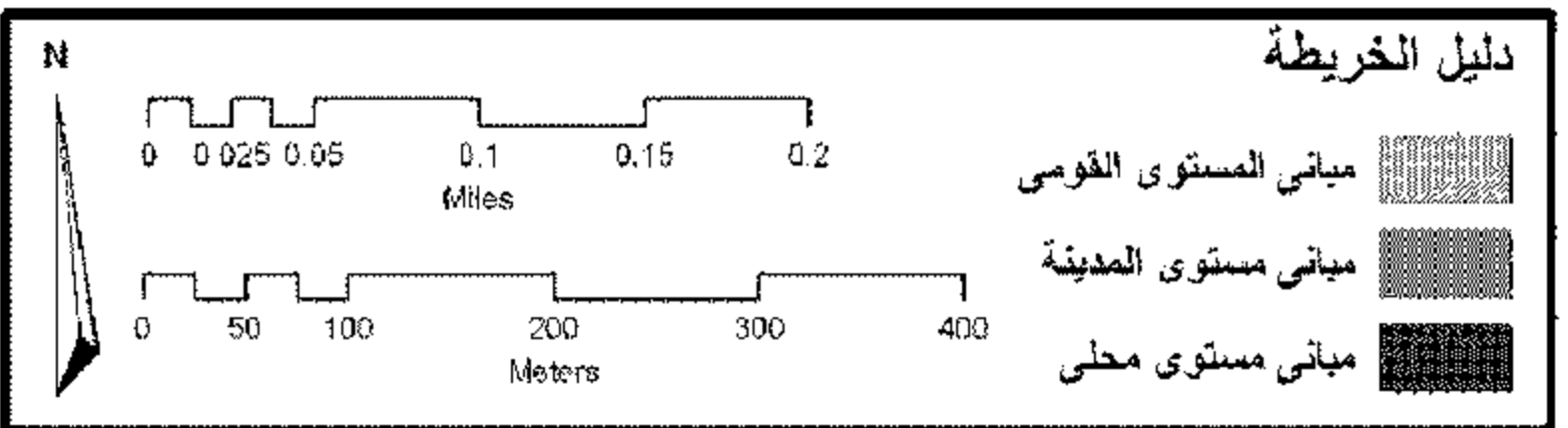
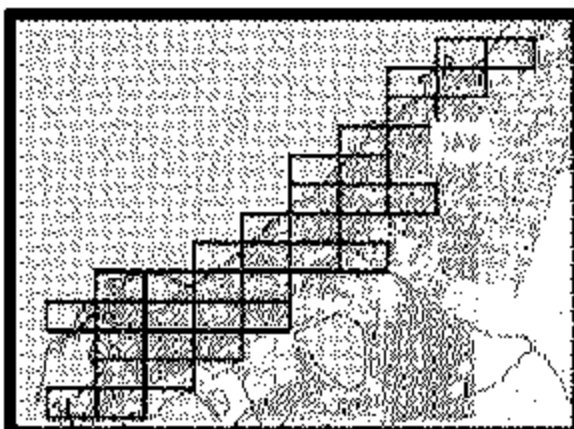
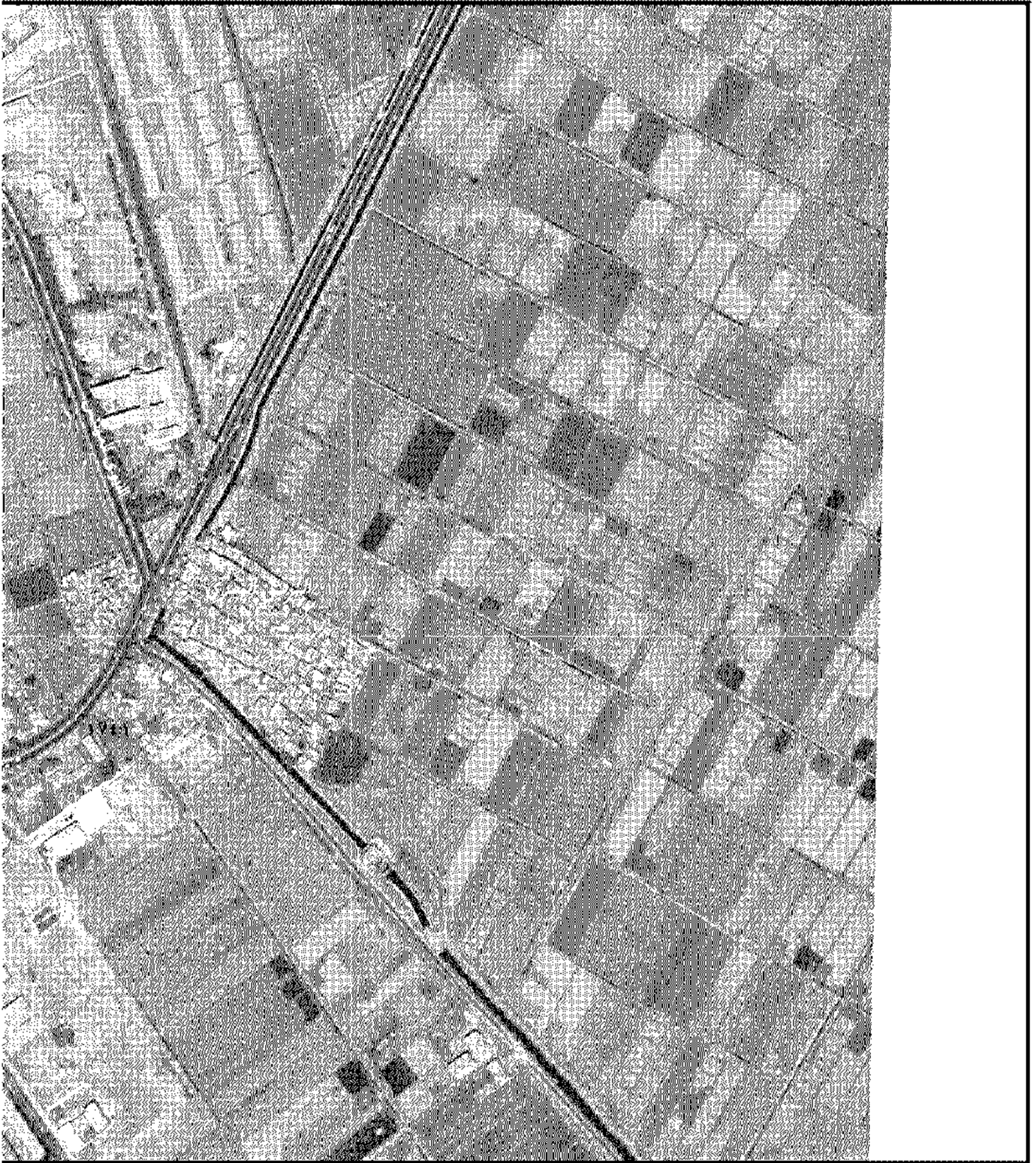

خريطة رقم ٦ - مباني الحفاظ

لمدينة الإسكندرية - يونيو ٢٠٠٧



مشروع الحفاظ على التراث الحضاري

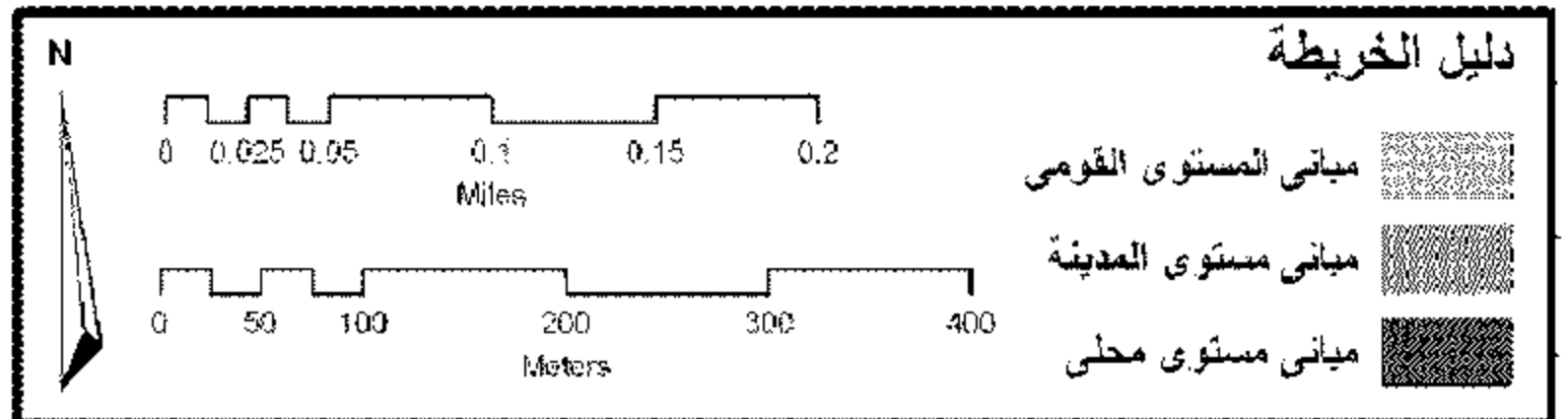
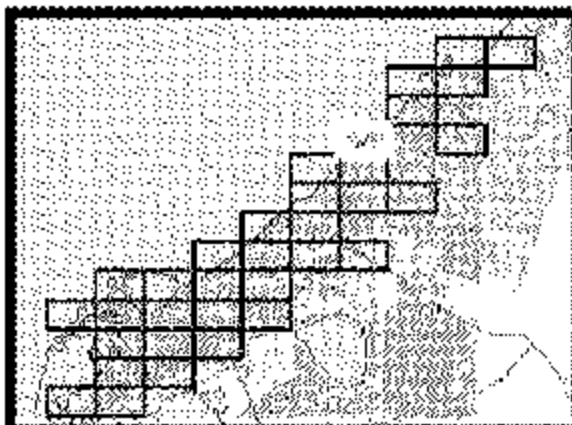
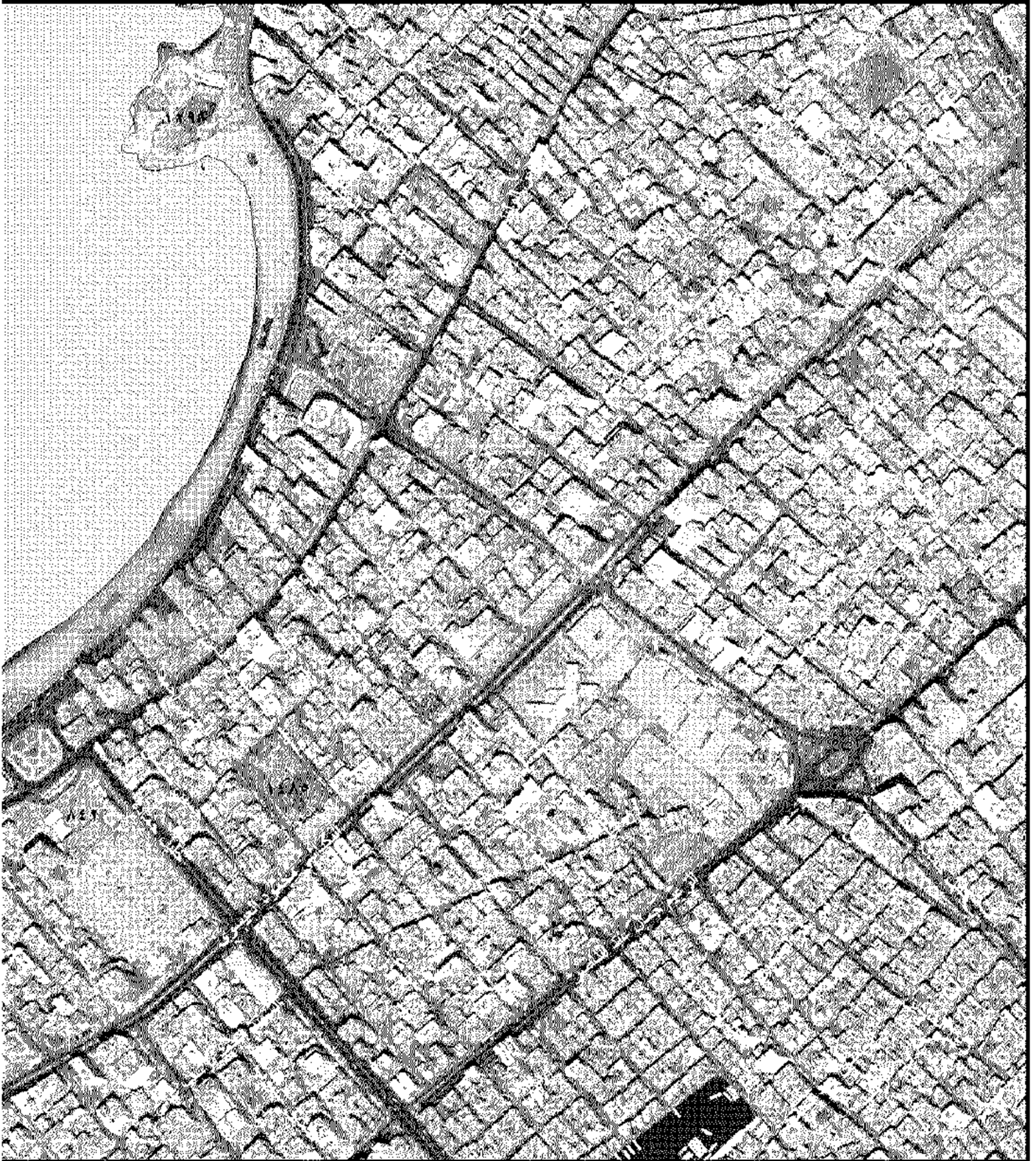

خريطة رقم ٧ - مباني الحفاظ

لمدينة الإسكندرية - يونيو ٢٠٠٧

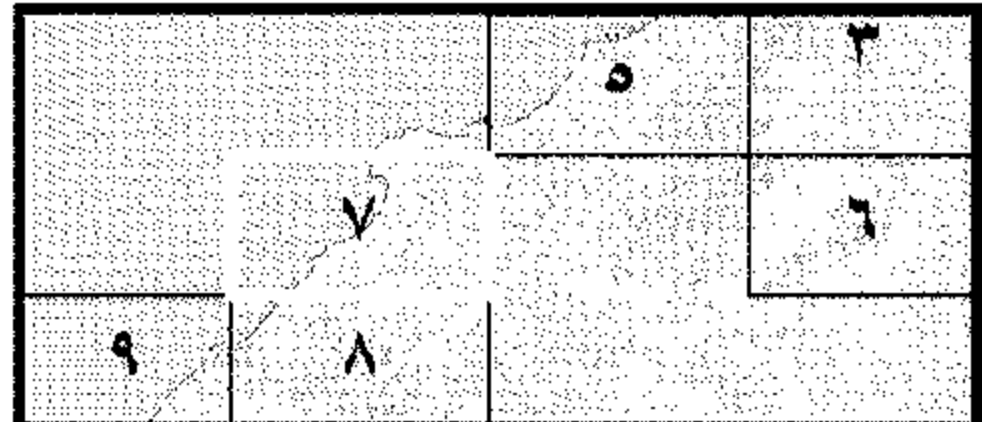

مشروع الحفاظ على التراث الحضاري

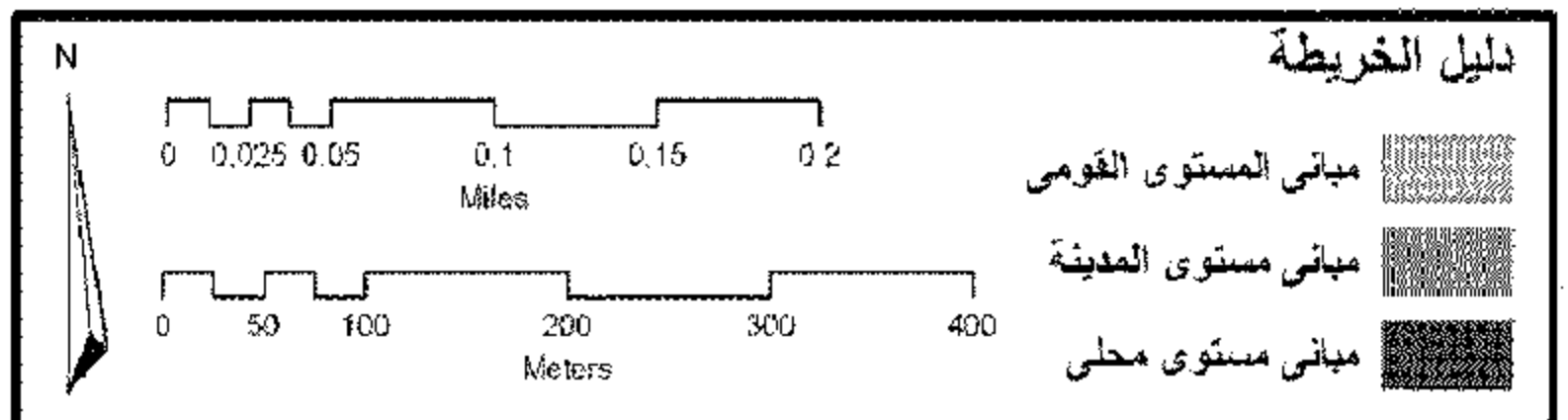

خريطة رقم ٨ - مباني الحفاظ

لمدينة الإسكندرية - يونيو ٢٠٠٧

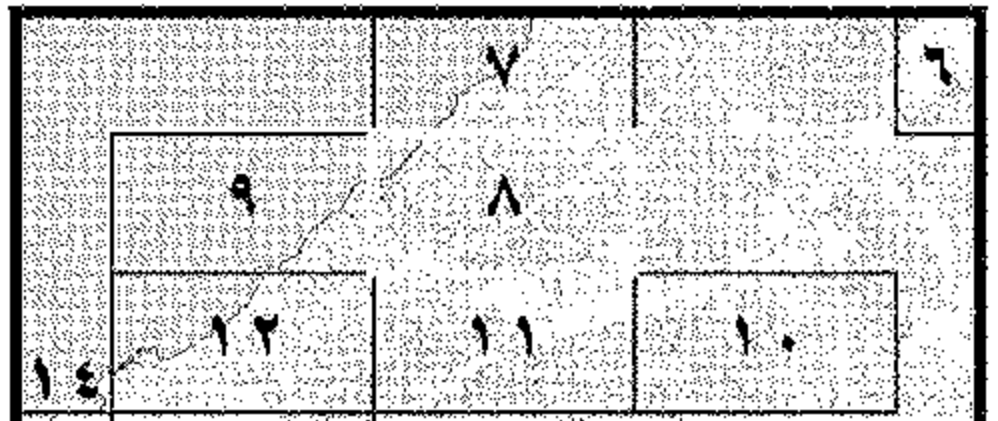

مشروع الحفاظ على التراث الحضاري

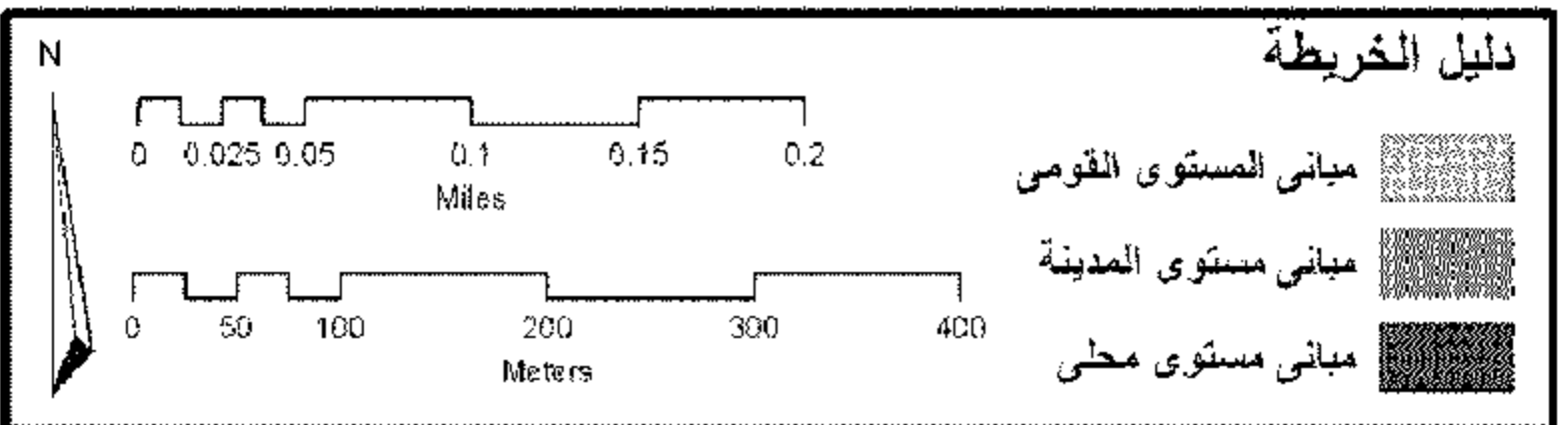
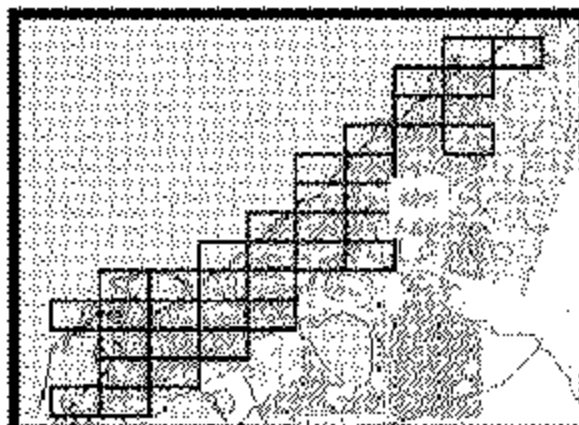

خريطة رقم ١٠ - مباني الحفاظ

لمدينة الإسكندرية - يونيو ٢٠٠٧



	٩	٨	
	١٢	١١	١٠
١٤	١٣		



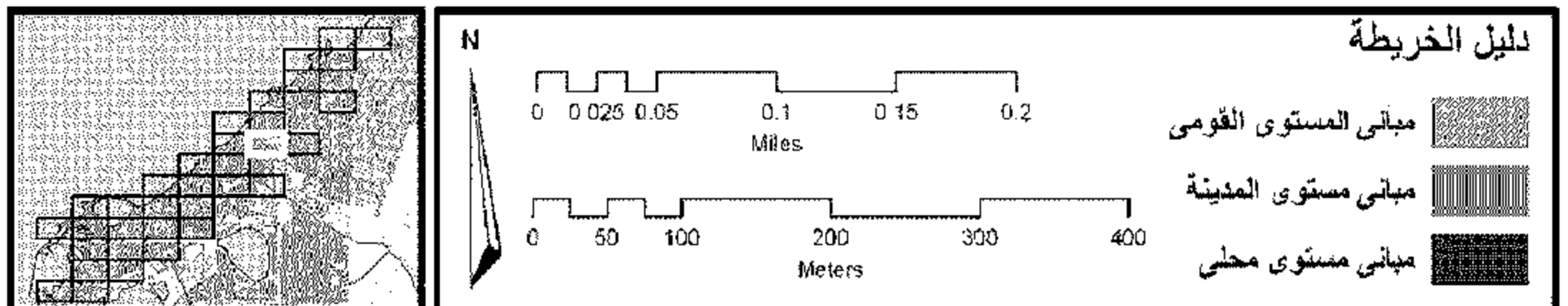

مشروع الحفاظ على التراث الحضاري

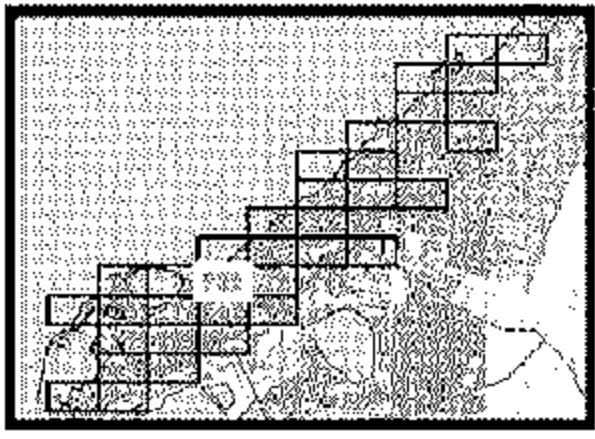

مشروع الحفاظ على التراث الحضاري

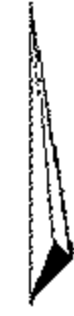

دليل الخريطة

 0 0.025 0.05 0.1 0.15 0.2 Miles	<p>مباني المستوى القومي </p> <p>مباني مستوى المدينة </p> <p>مباني مستوى محلي </p>
0 50 100 200 300 400 Meters	

لمدينة الإسكندرية - يونيو ٢٠٠٧ خريطة رقم ٢٠ - مباني الحفاظ



		١٨	١٧
٢٢	٢١	٢٠	١٩
٢٦	٢٥	٢٤	٢٣

مشروع الحفاظ على التراث الحضاري

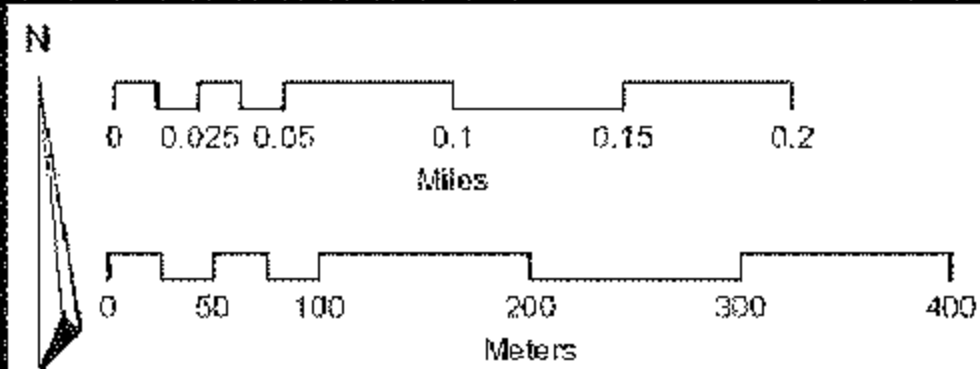
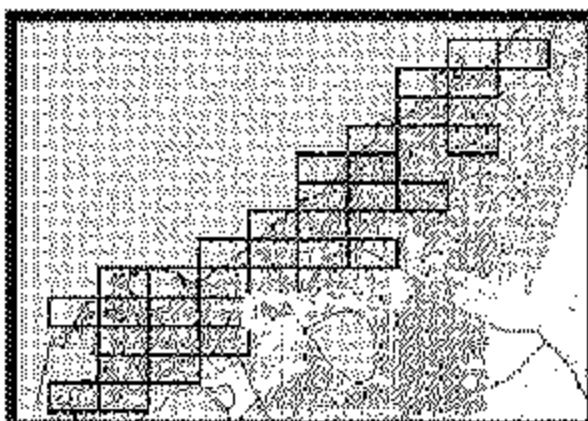
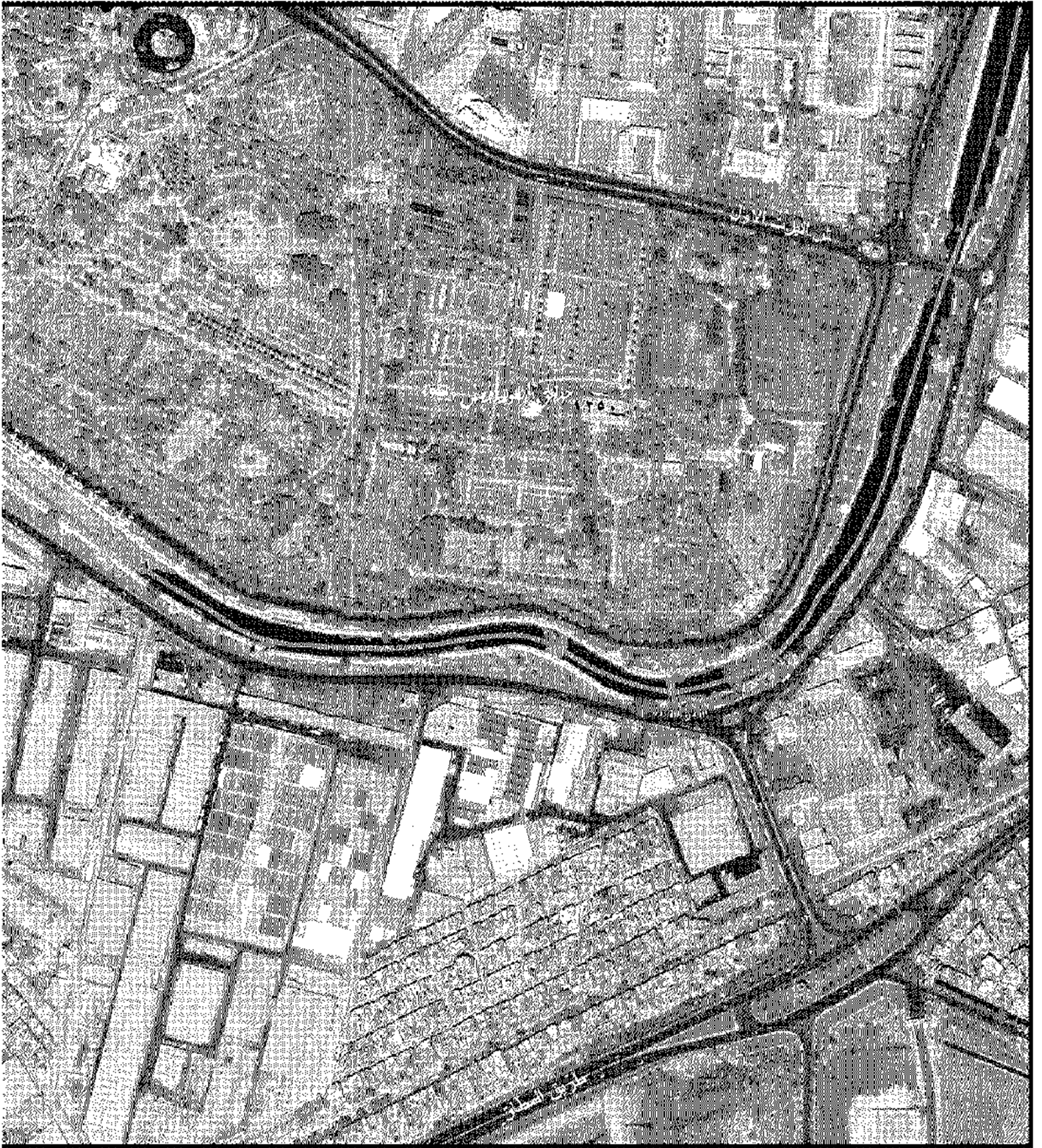

دليل الخريطة

- مباني المستوى القومي
- مباني مستوى المدينة
- مباني مستوى محلي

خريطة رقم ٢٣ - مباني الحفاظ

لمدينة الإسكندرية - يونيو ٢٠٠٧

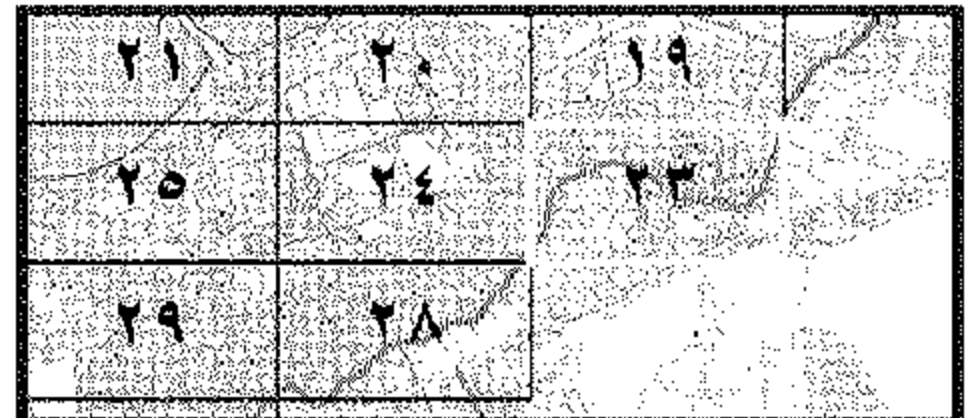

مشروع الحفاظ على التراث الحضارى

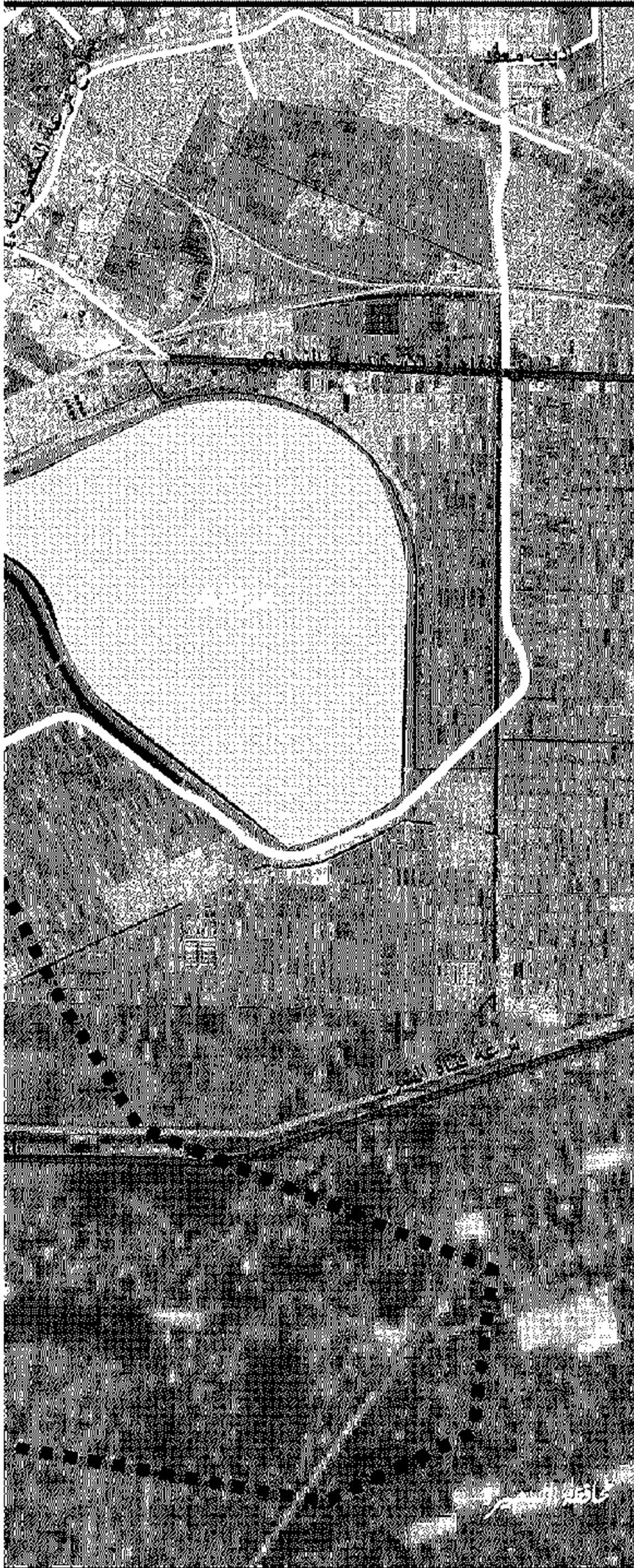

دليل الخريطة

- | | |
|-------------|--------------|
| طريق دائرى | حدود الاحياء |
| طريق سريع | مبانى الحفاظ |
| طريق رئيسى | بحيرات |
| طريق ثانوى | ترع و قنوات |
| خط سكة حديد | |

N



0 0.15 0.3 0.6 0.9 1.2
Miles

0 0.2 0.4 0.8 1.2 1.6
Kilometers

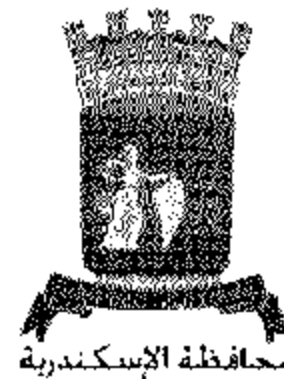
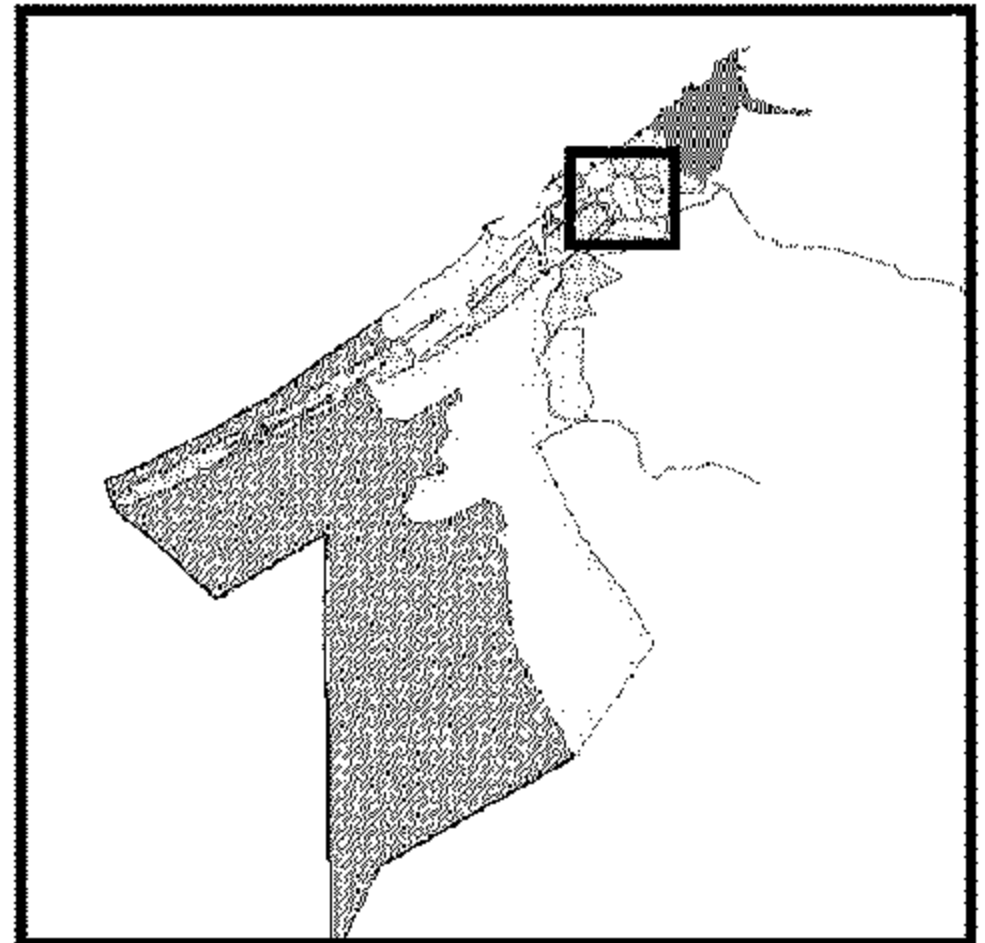

محافظة الإسكندرية



BIBLIOTHECA ALEXANDRINA

مركز دراسات الإسكندرية
و حضارة البحر المتوسط

لمدينة الإسكندرية - يونيو ٢٠٠٧ دليل خرائط مباني الحفاظ في حي وسط

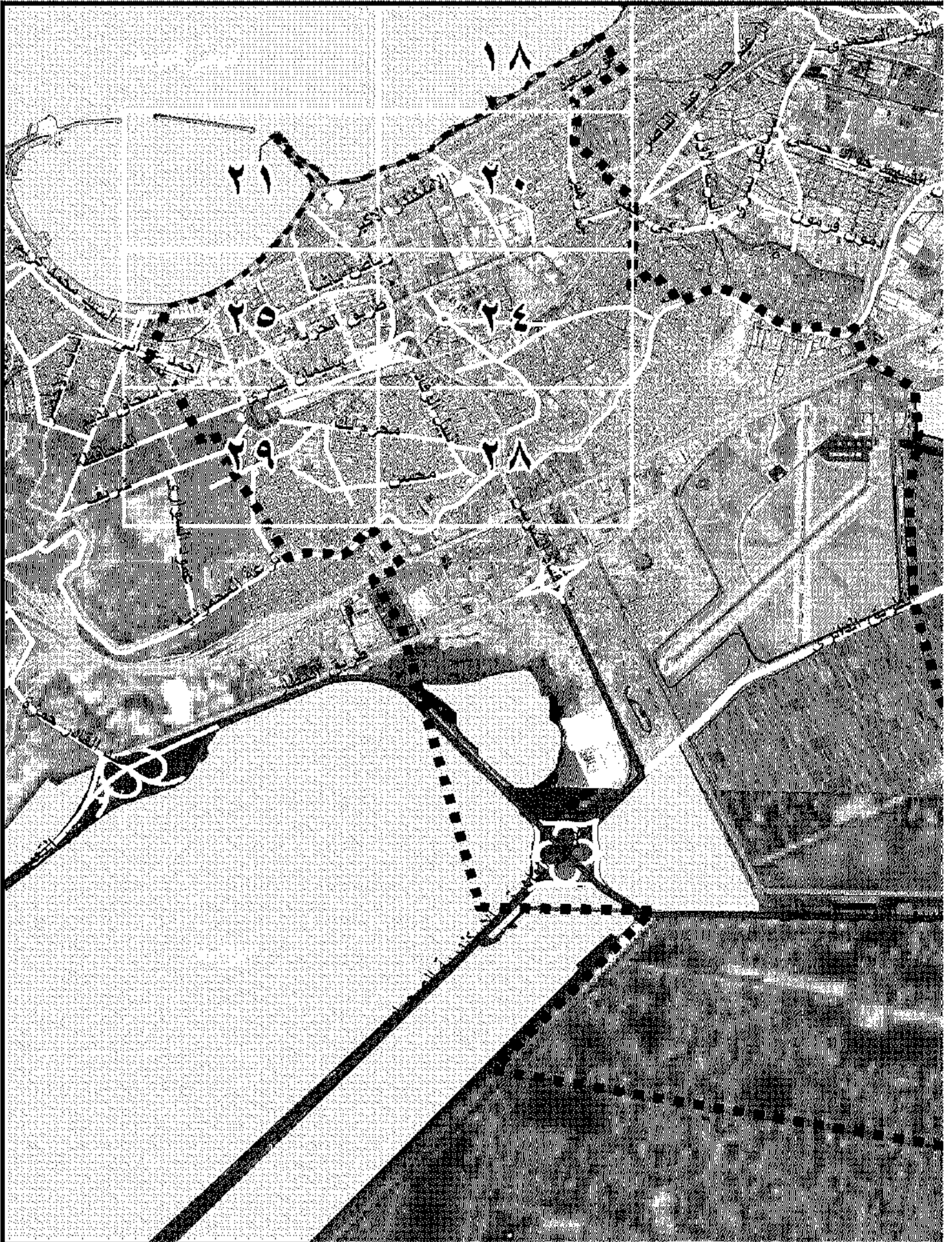

مشروع الحفاظ على التراث الحضاري

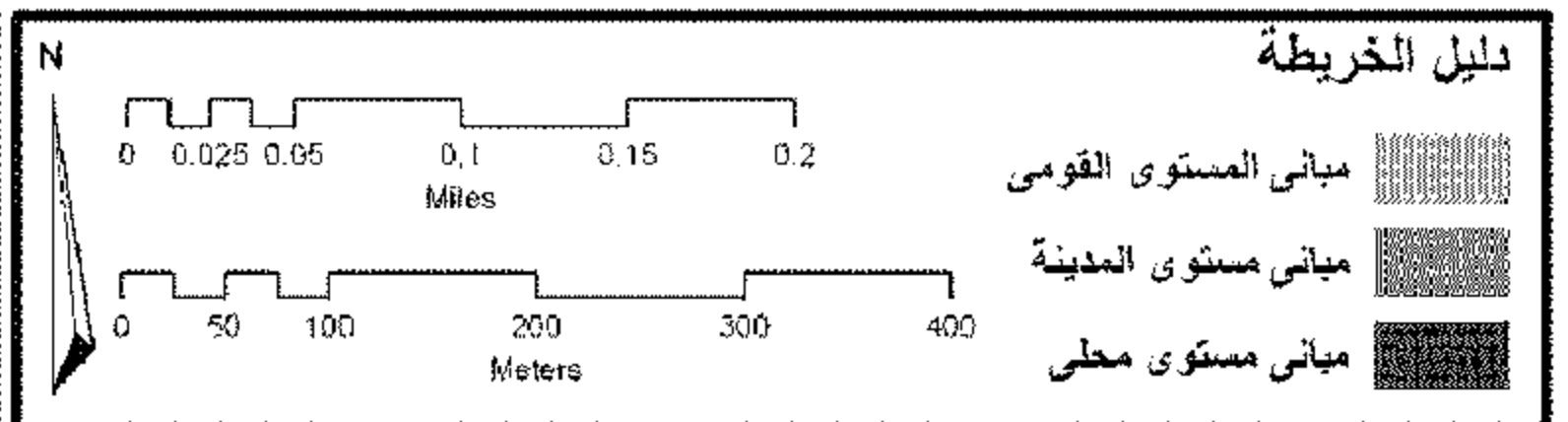
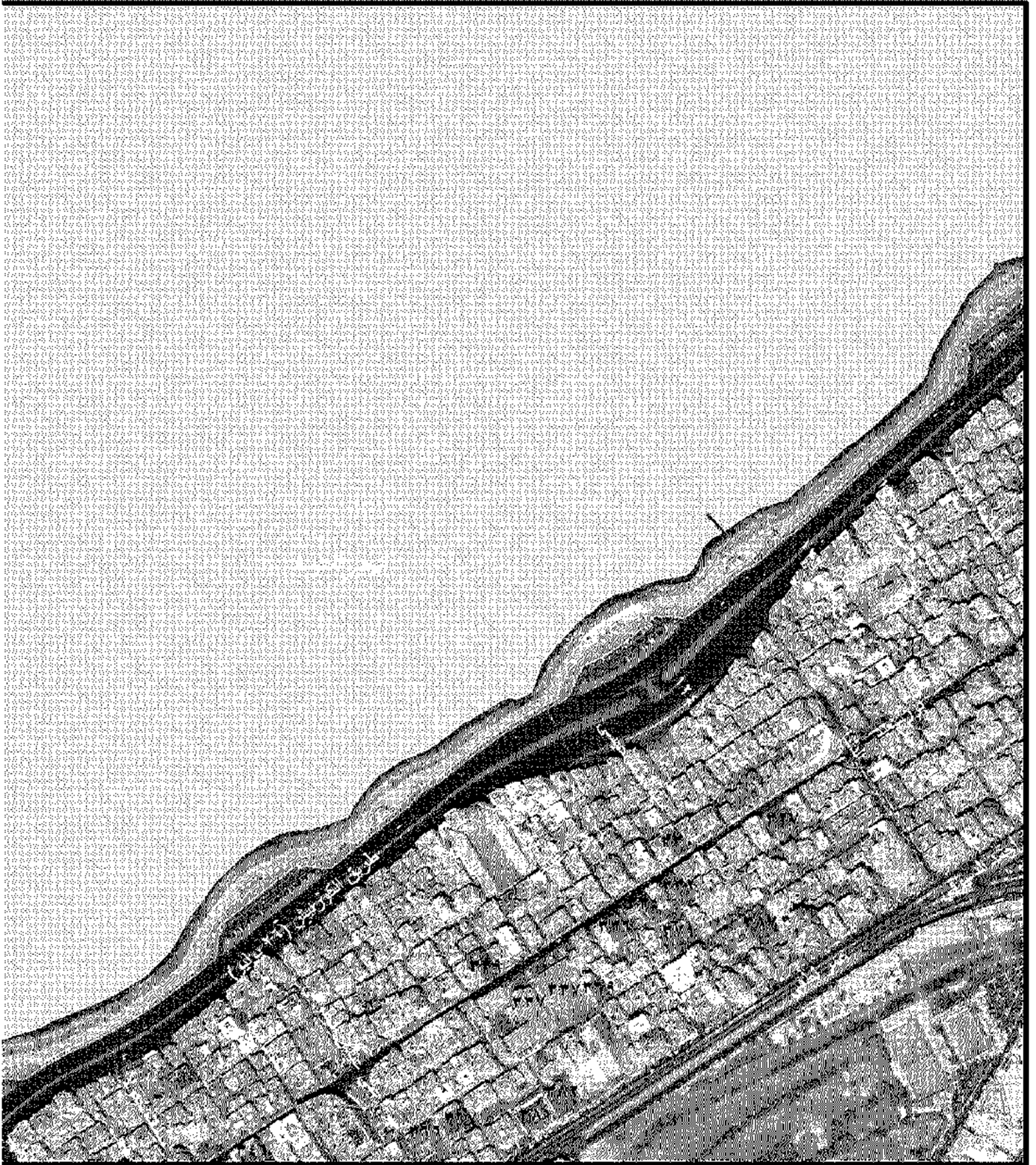

لمدينة الإسكندرية - يونيو ٢٠٠٧ خريطة رقم ١٨ - مباني الحفاظ

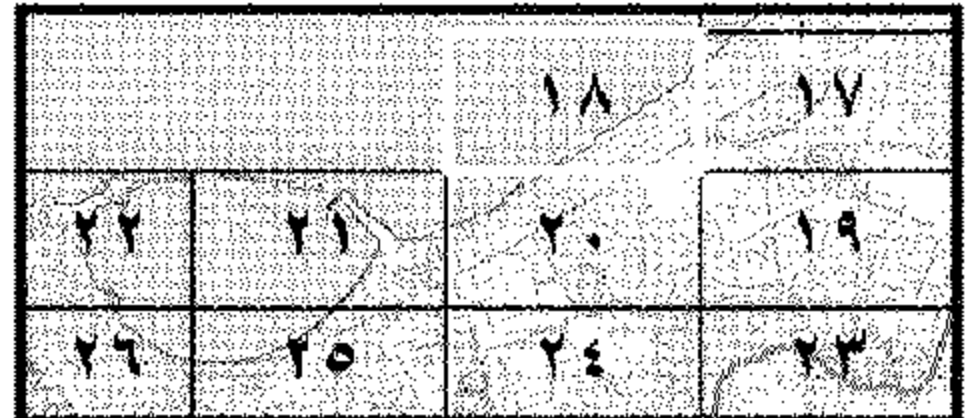
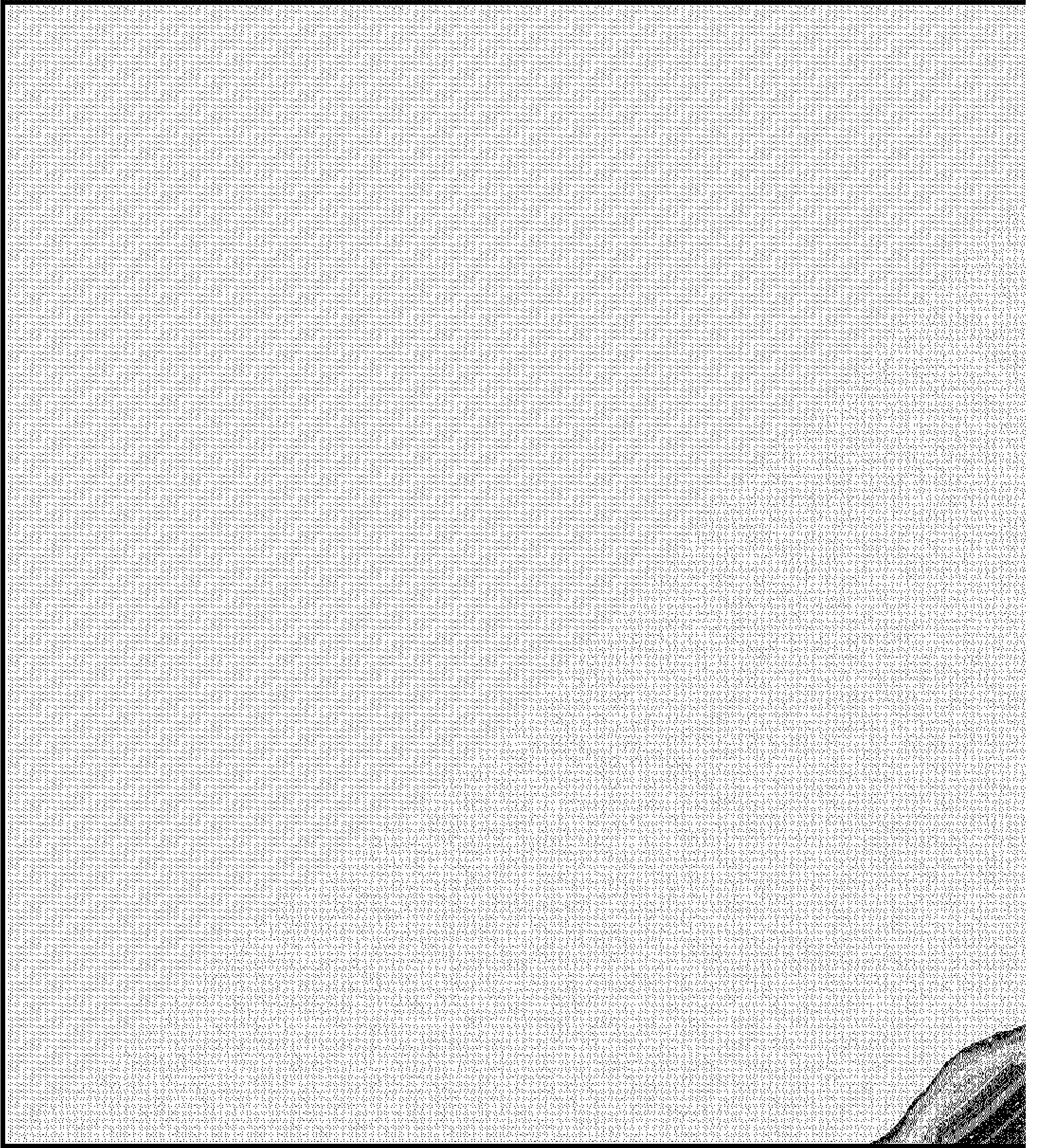

مشروع الحفاظ على التراث الحضاري

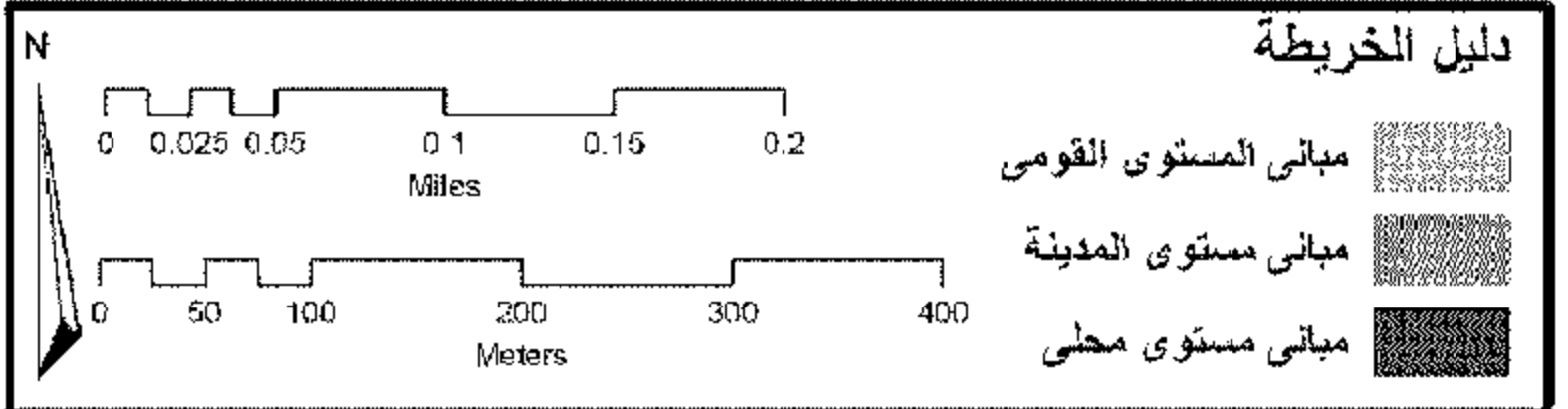

خريطة رقم ٢٠ - مباني الحفاظ

لمدينة الإسكندرية - يونيو ٢٠٠٧



ALEX MED
BIBLIOTHECA ALEXANDRINA
مركز دراسات الإسكندرية
وحضارة البحر المتوسط

		١٨	١٧
٢٢	٢١	٢٠	١٩
٢٦	٢٥	٢٤	٢٣

مشروع الحفاظ على التراث الحضاري

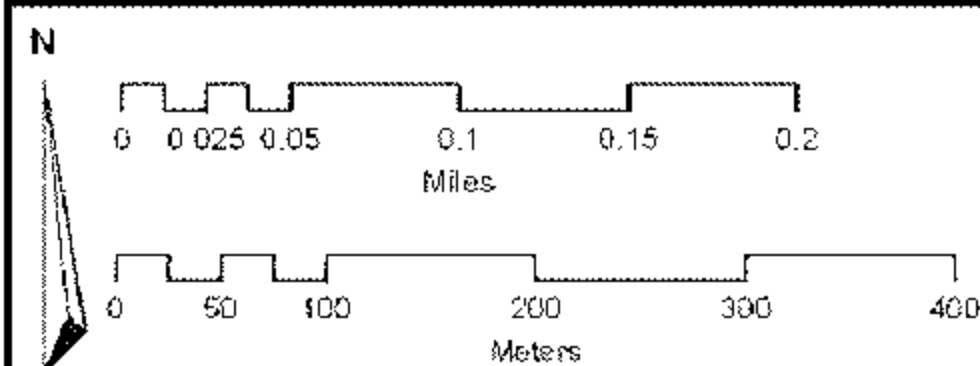
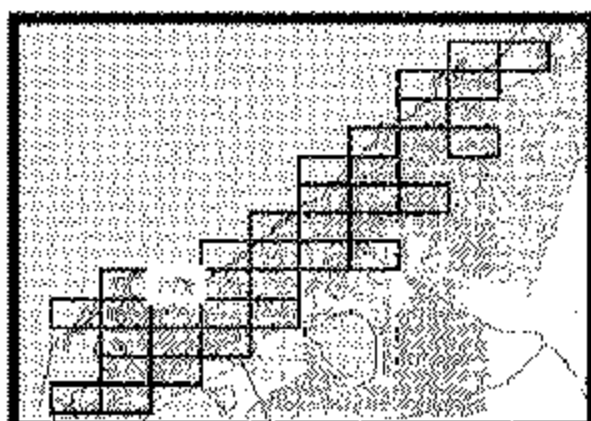
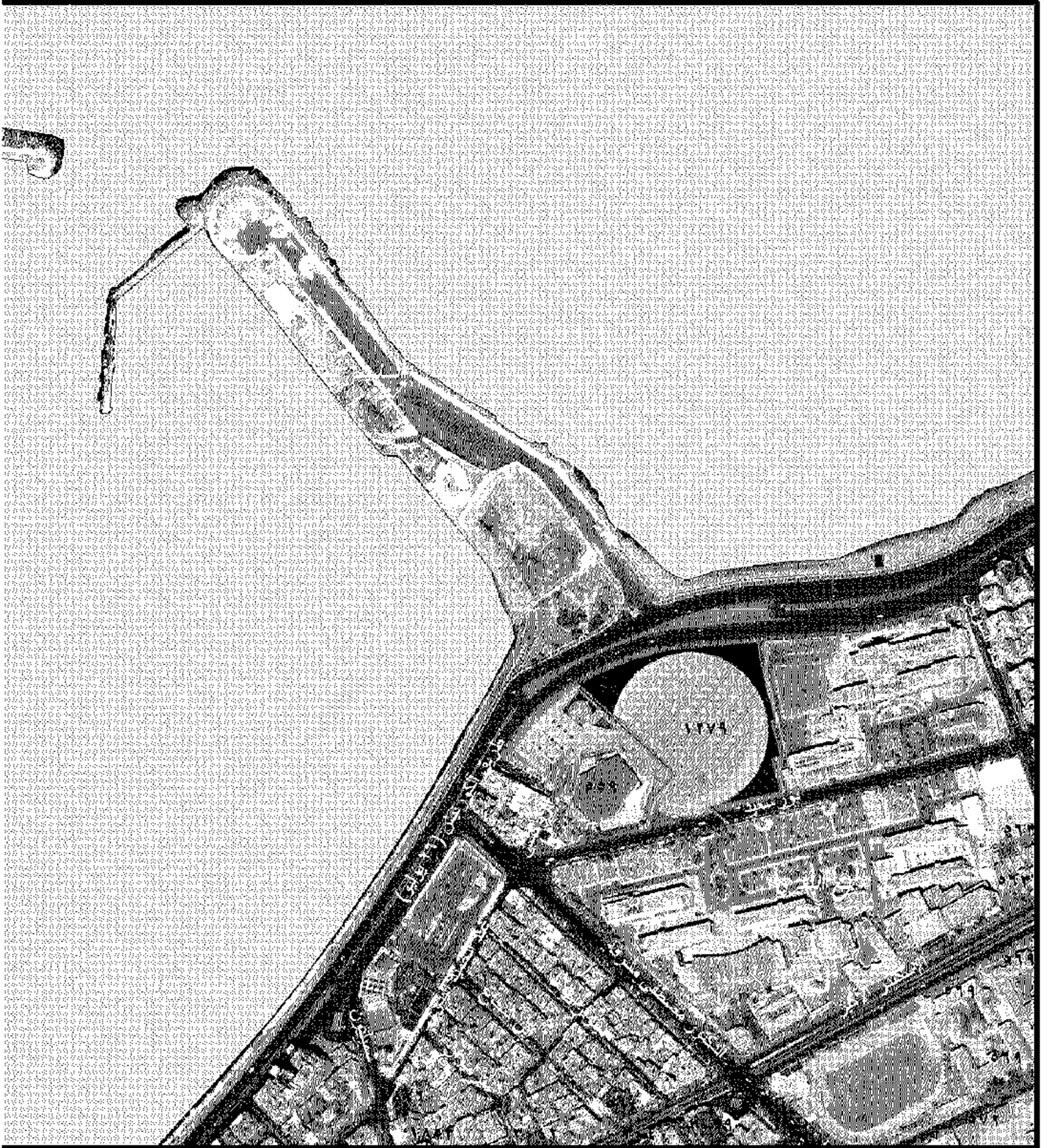

دليل الخريطة

- مباني المستوى القومي
- مباني مستوى المدينة
- مباني مستوى محلي

خريطة رقم ٢١ - مباني الحفاظ

لمدينة الإسكندرية - يونيو ٢٠٠٧

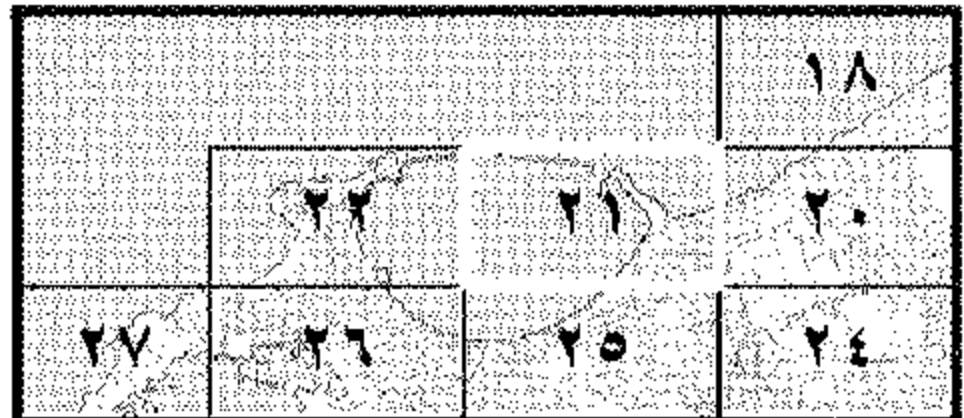
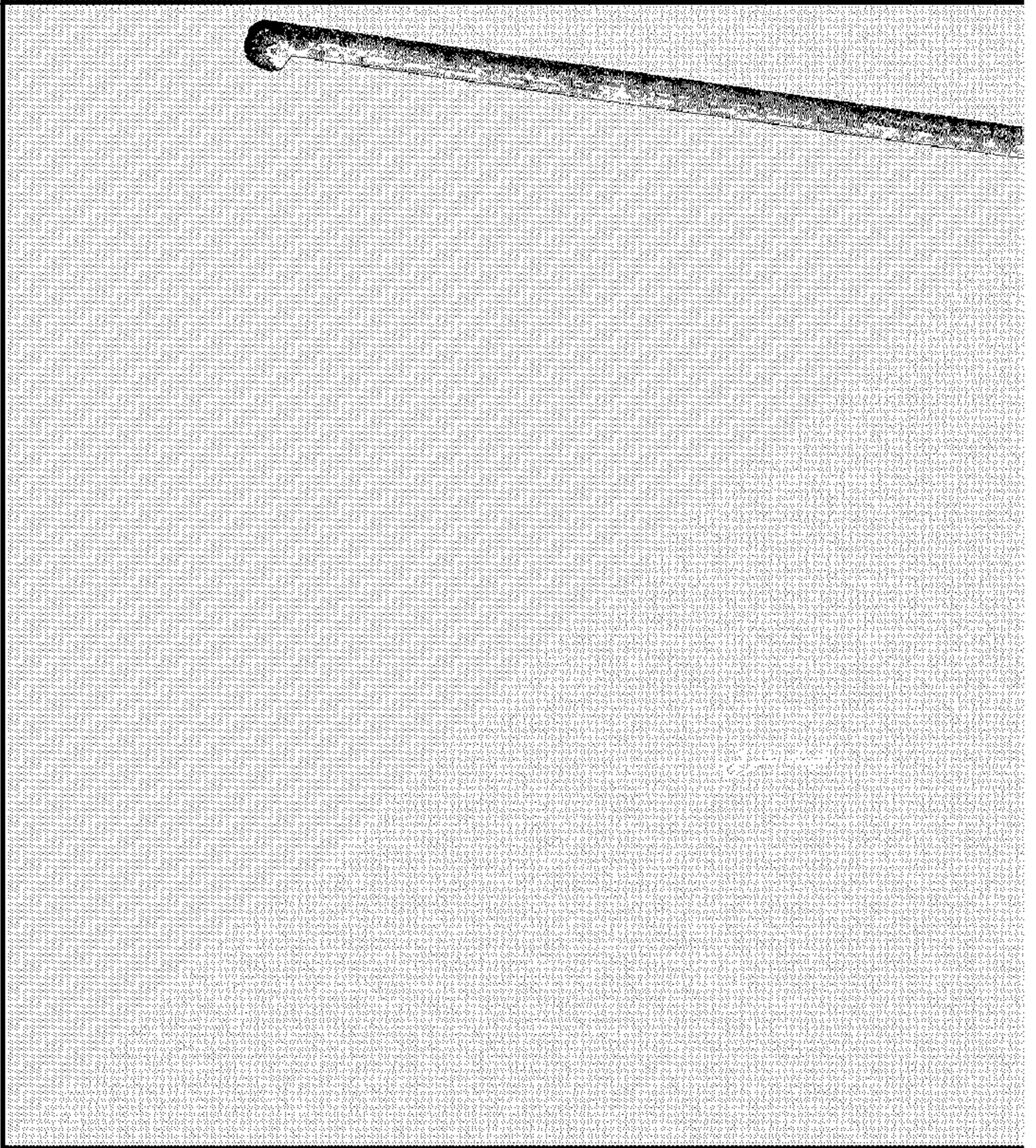

مشروع الحفاظ على التراث الحضاري

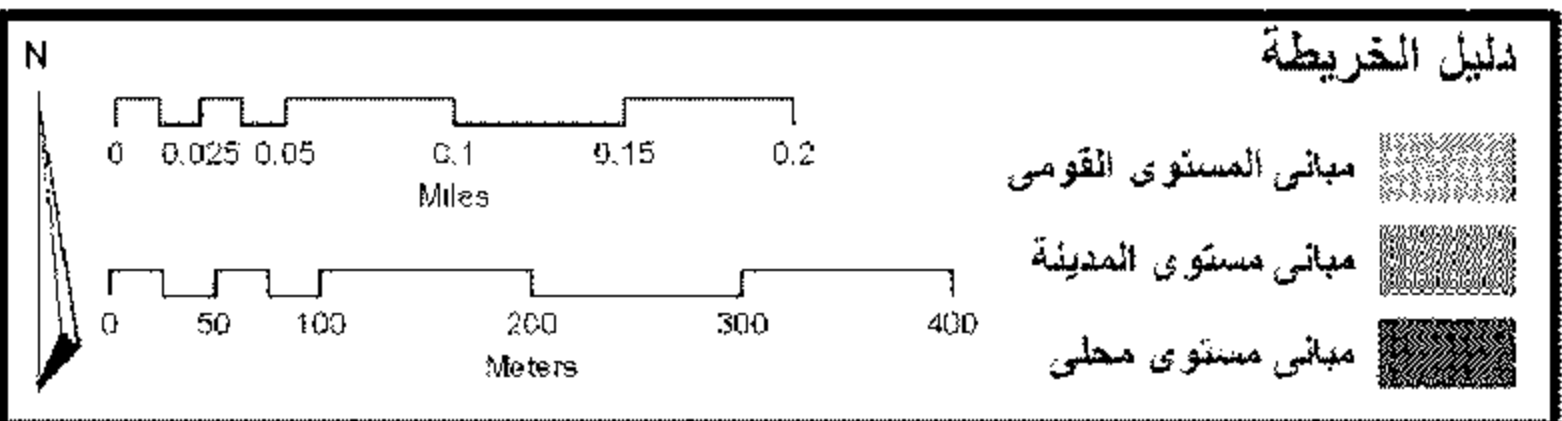
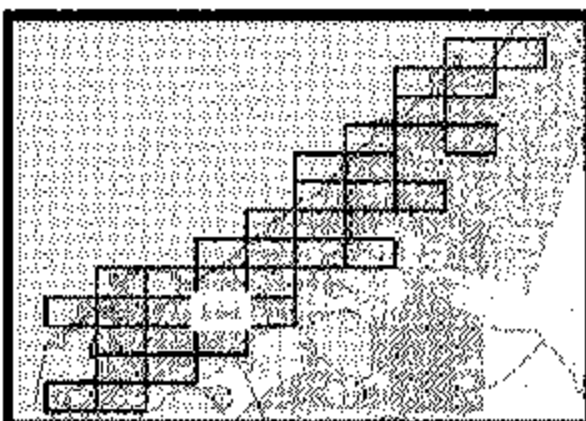

خريطة رقم ٢٤ - مباني الحفاظ

لمدينة الإسكندرية - يونيو ٢٠٠٧

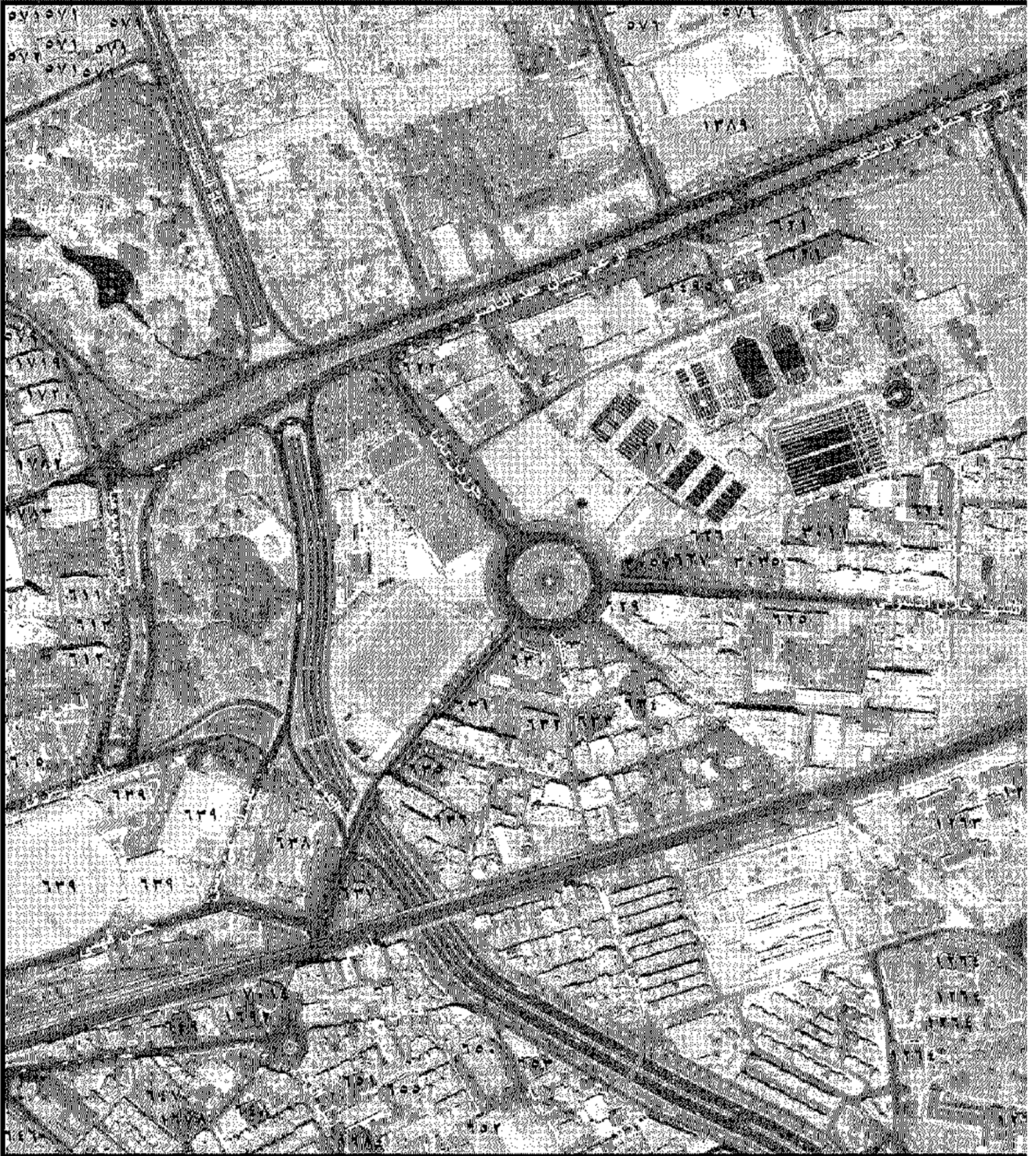

٢٢	٢١	٢٠	١٩
٢٦	٢٥	٢٤	٢٣
٣٠	٢٩	٢٨	

مشروع الحفاظ على التراث الحضاري

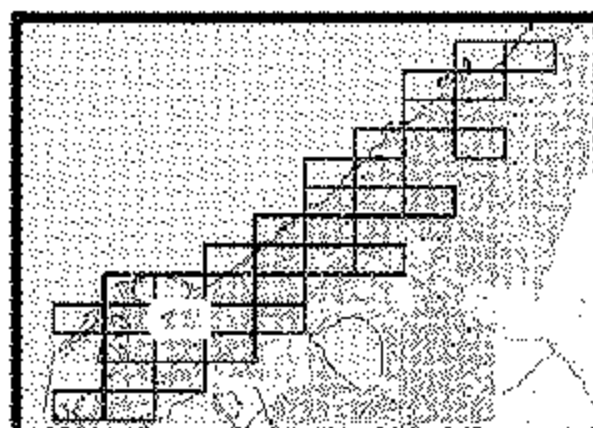
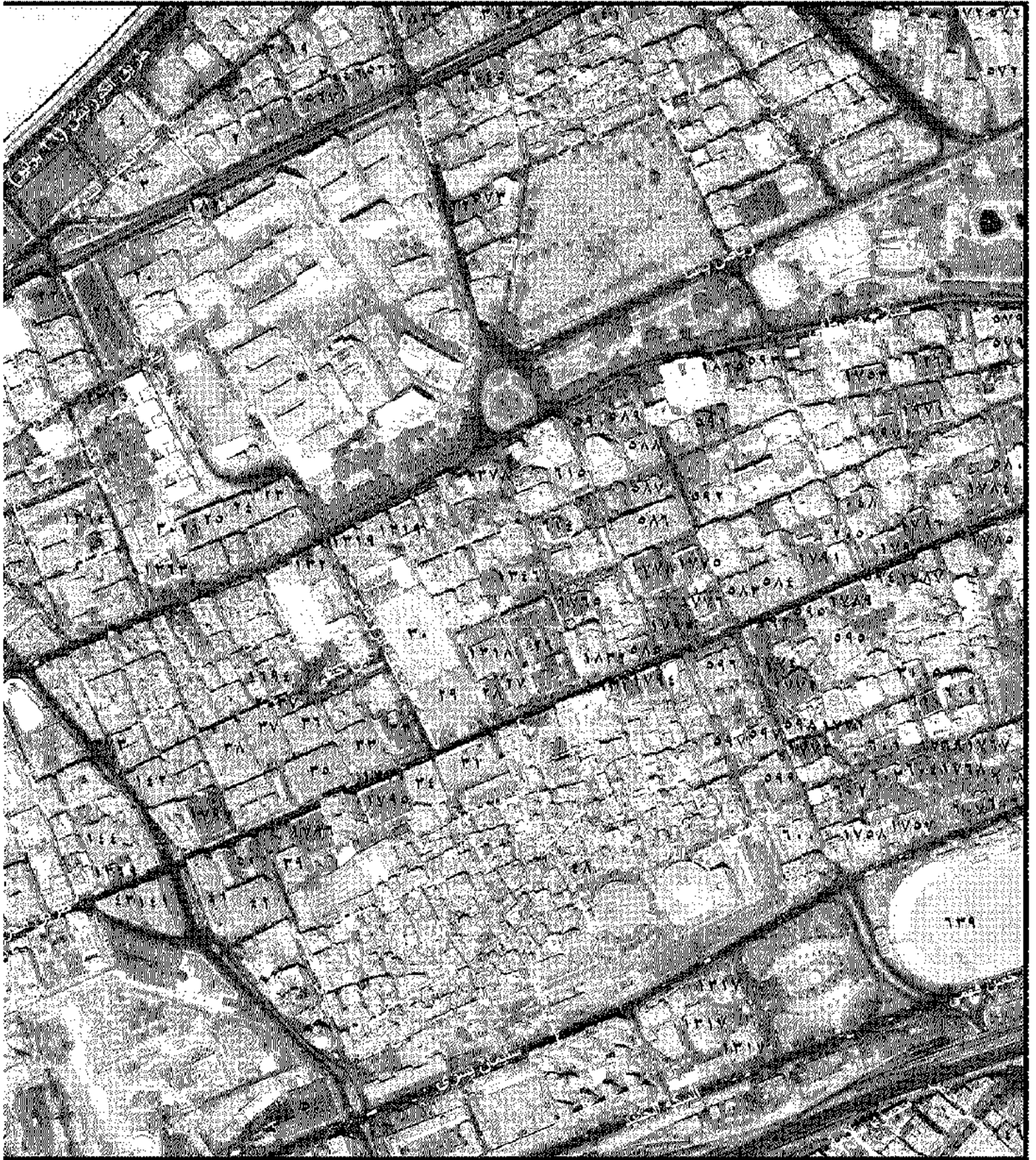

دليل الخريطة

N

0 0.025 0.05 0.1 0.15 0.2
Miles

0 50 100 200 300 400
Meters

مباني المستوى انقومي

مباني مستوى المدينة

مباني مستوى محلي

خريطة رقم ٢٥ - مباني الحفاظ



لمدينة الإسكندرية - يونيو ٢٠٠٧

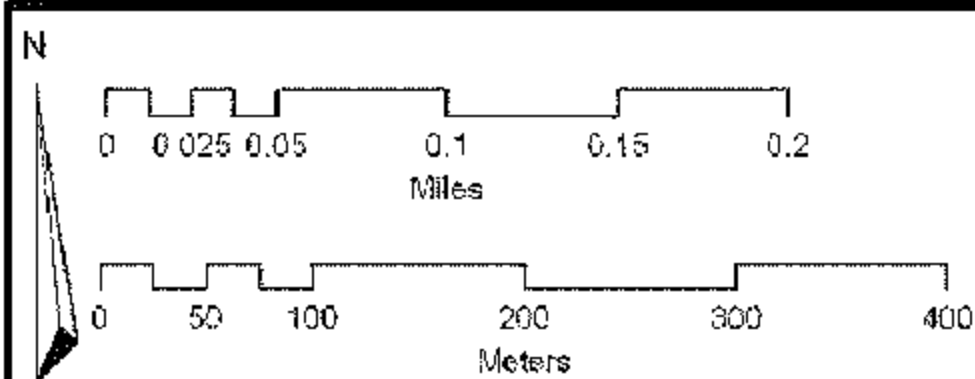

مشروع الحفاظ على التراث الحضاري



دليل الخريطة

- مباني المستوى القومي 
- مباني مستوى المدينة 
- مباني مستوى محلي 

لمدينة الإسكندرية - يونيو ٢٠٠٧ خريطة رقم ٢٨ - مباني الحفاظ

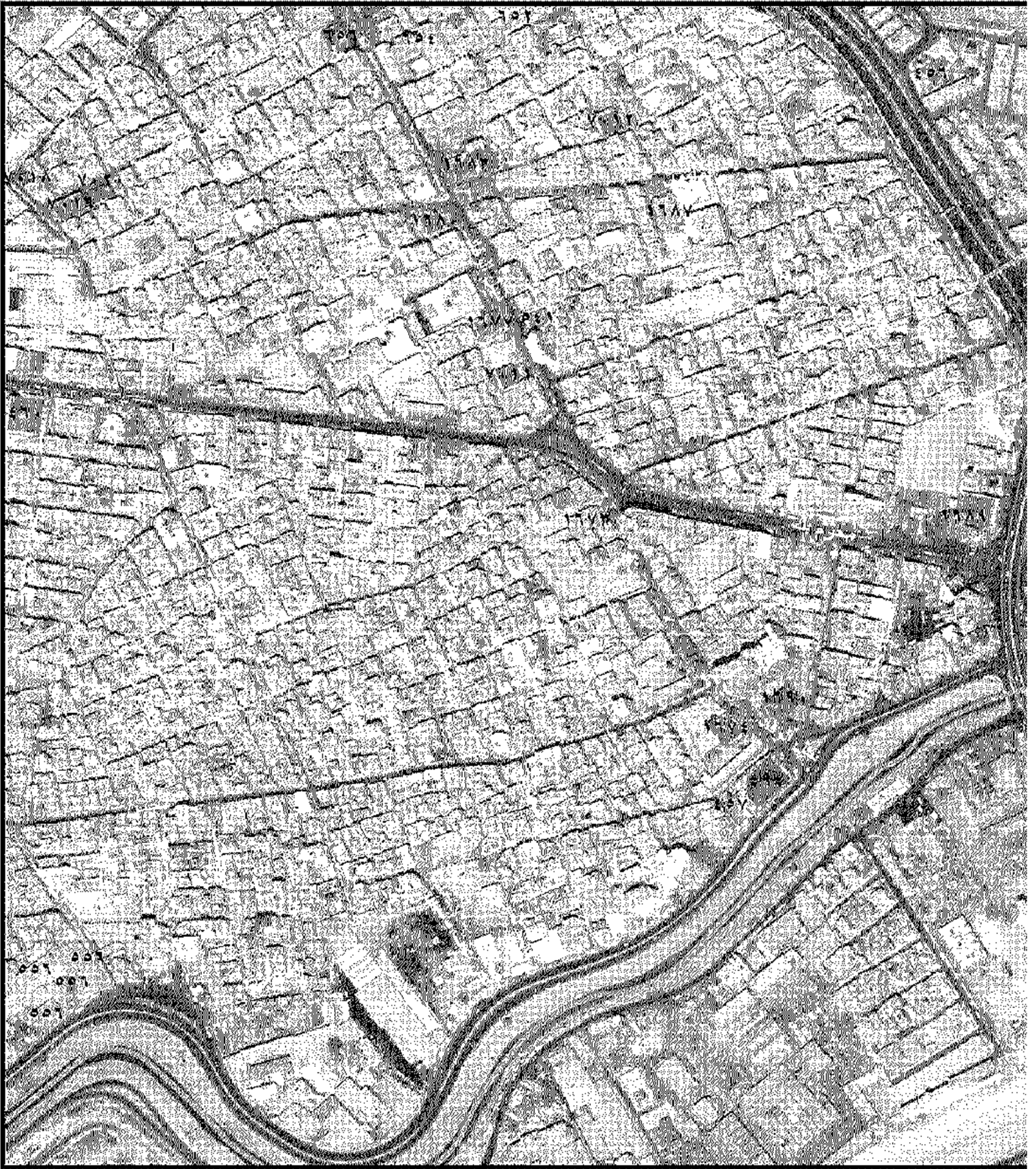

مشروع الحفاظ على التراث الحضارى

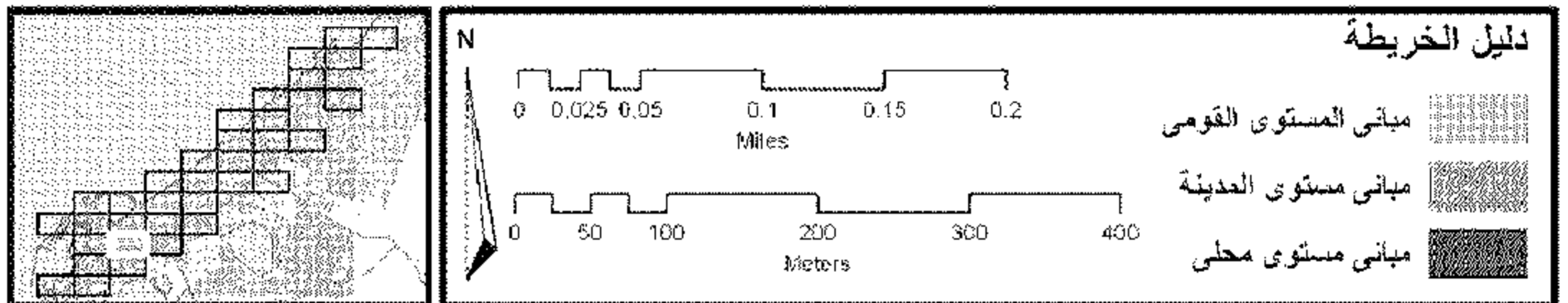

خريطة رقم ٢٩ - مباني الحفاظ

لمدينة الإسكندرية - يونيو ٢٠٠٧

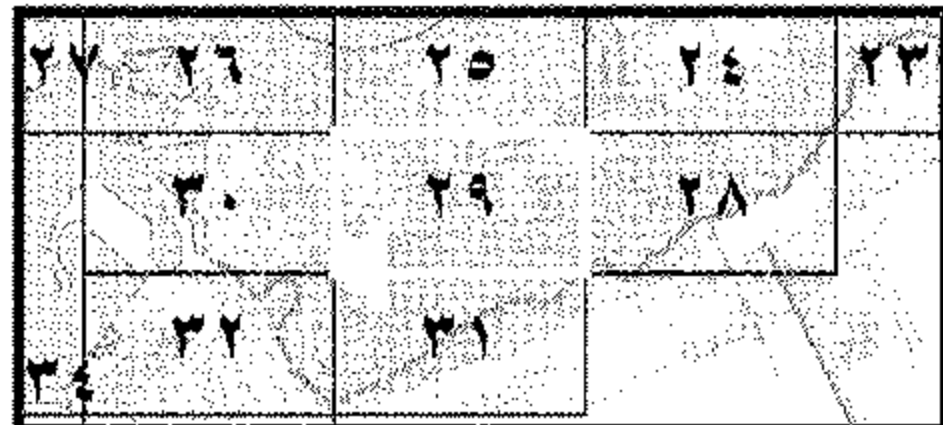

مشروع الحفاظ على التراث الحضارى

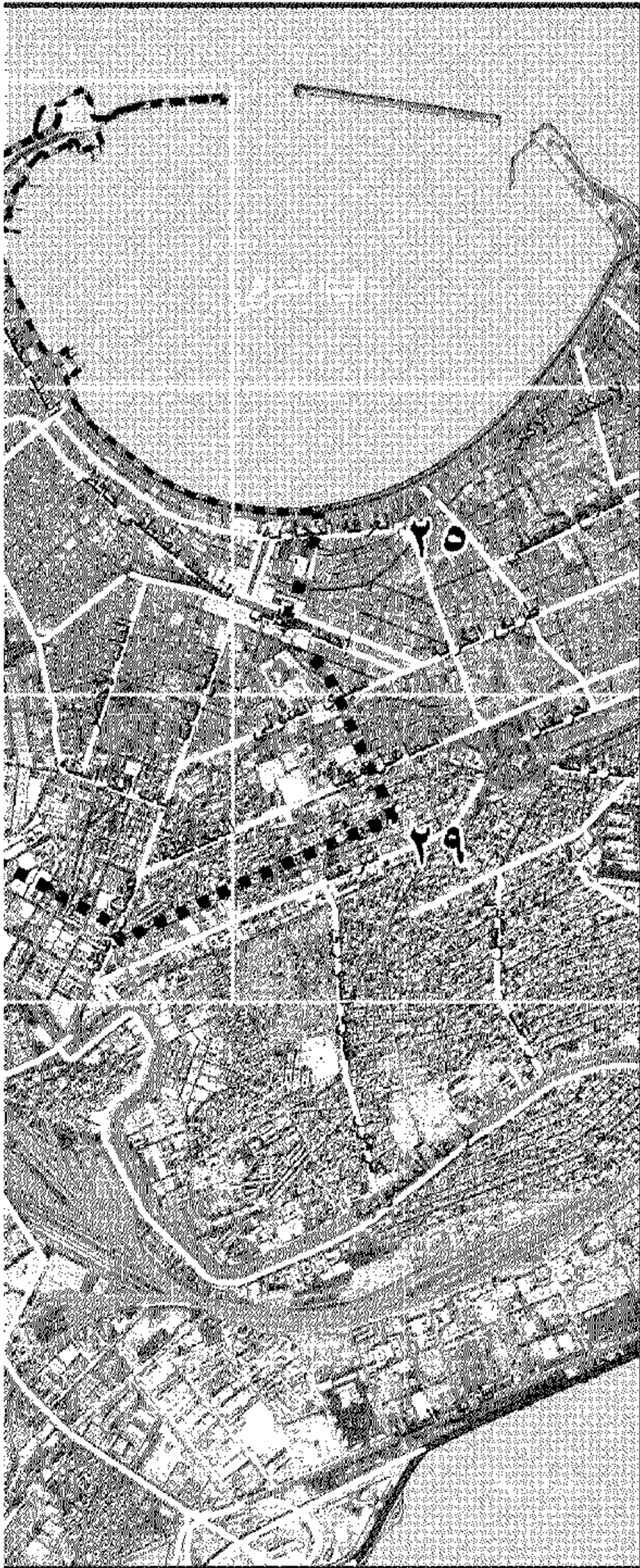

دليل الخريطة

	طريق دائرى		حدود الاحياء
	طريق سريع		مبانى الحفاظ
	طريق رئيسى		بحيرات
	طريق ثانوى		ترع و قنوات
	خط سكة حديد		

N

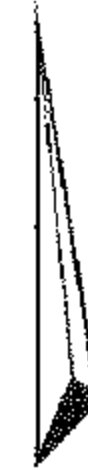

0 0.0625 0.125 0.25 0.5 0.75 1
Miles

0 0.125 0.25 0.5 0.75 1
Kilometers

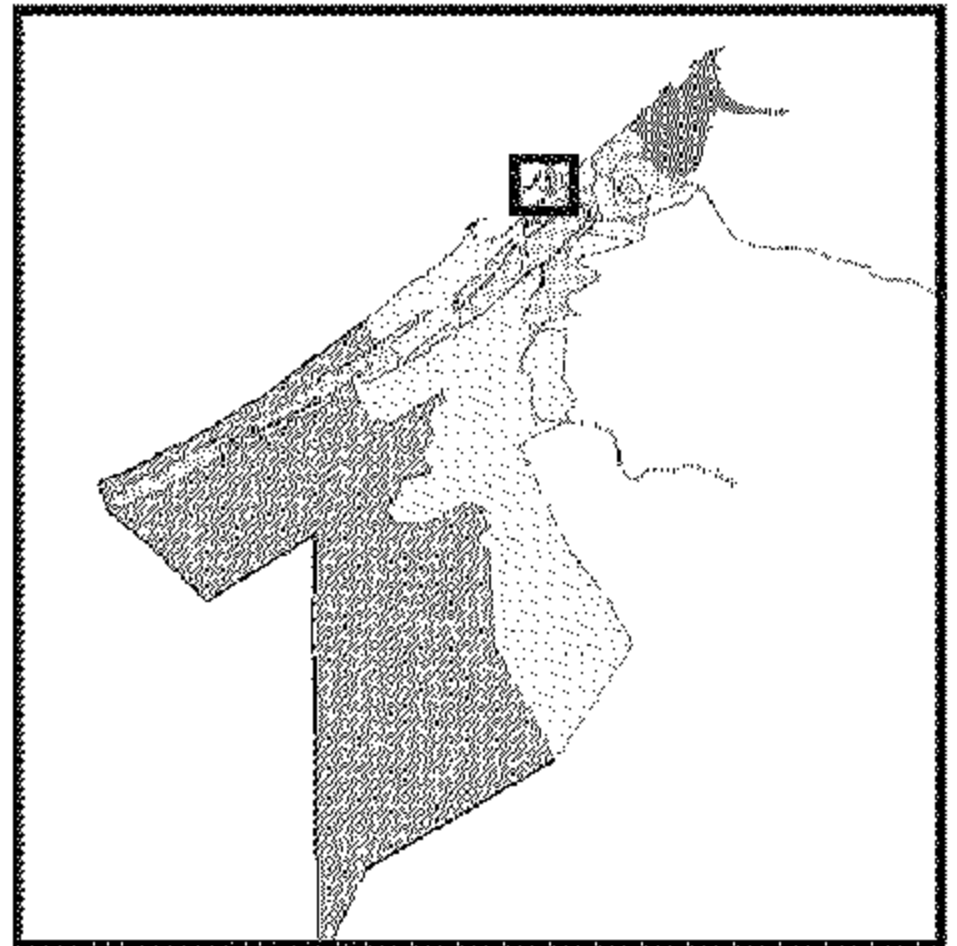

محافظة الإسكندرية



BIBLIOTHECA ALEXANDRINA

مركز دراسات الإسكندرية
و حضارة البحر المتوسط

لمدينة الإسكندرية - يونيو ٢٠٠٧ دليل خرائط مباني الحفاظ في حي الجمرك

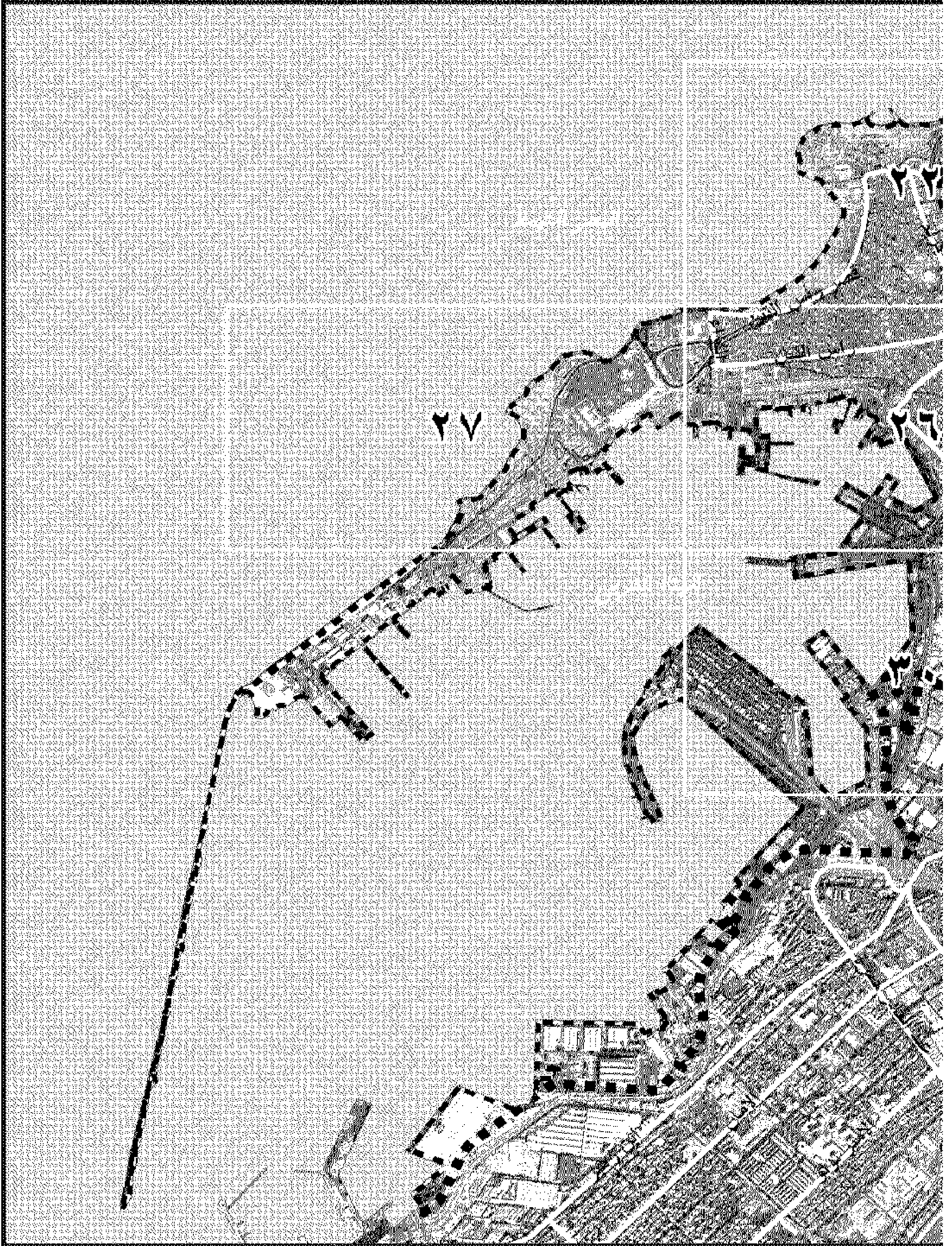

مشروع الحفاظ على التراث الحضاري

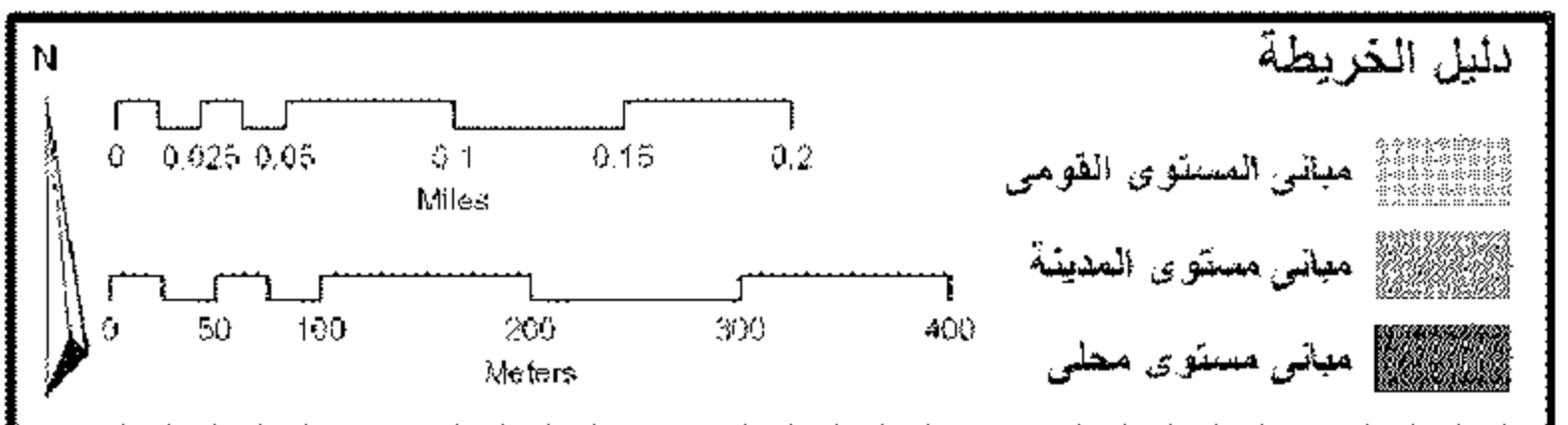
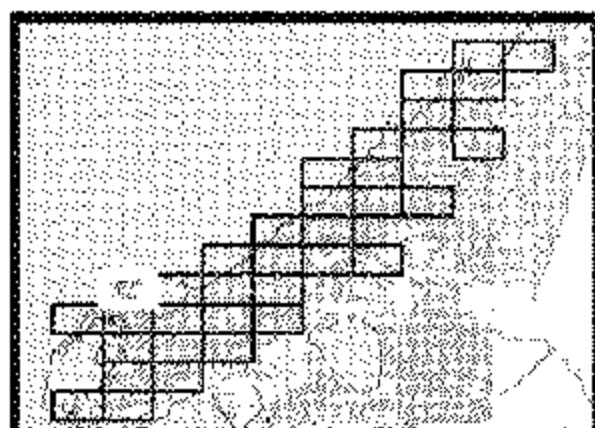
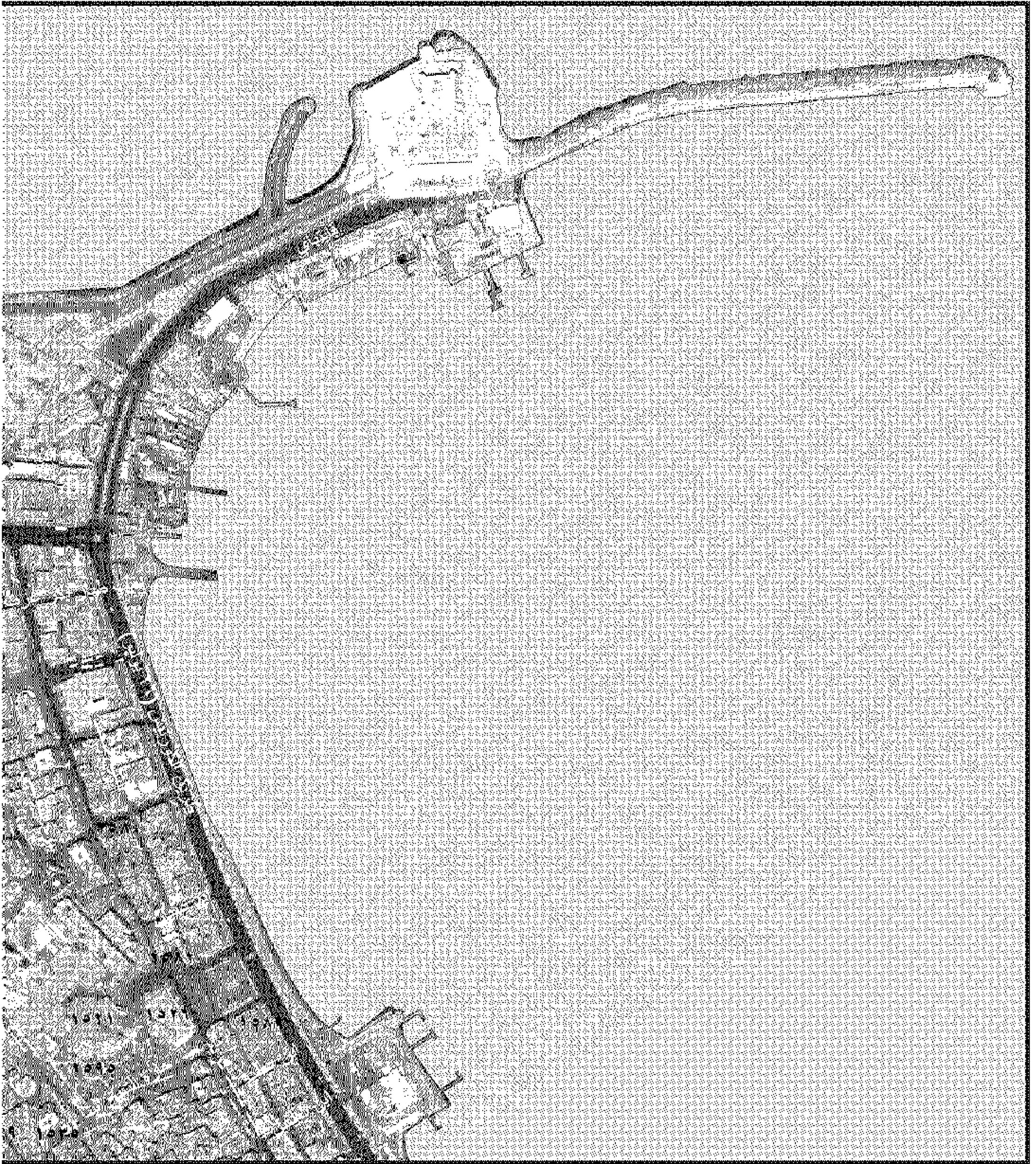

لمدينة الإسكندرية - يونيو ٢٠٠٧ خريطة رقم ٢٢ - مبانى الحفاظ

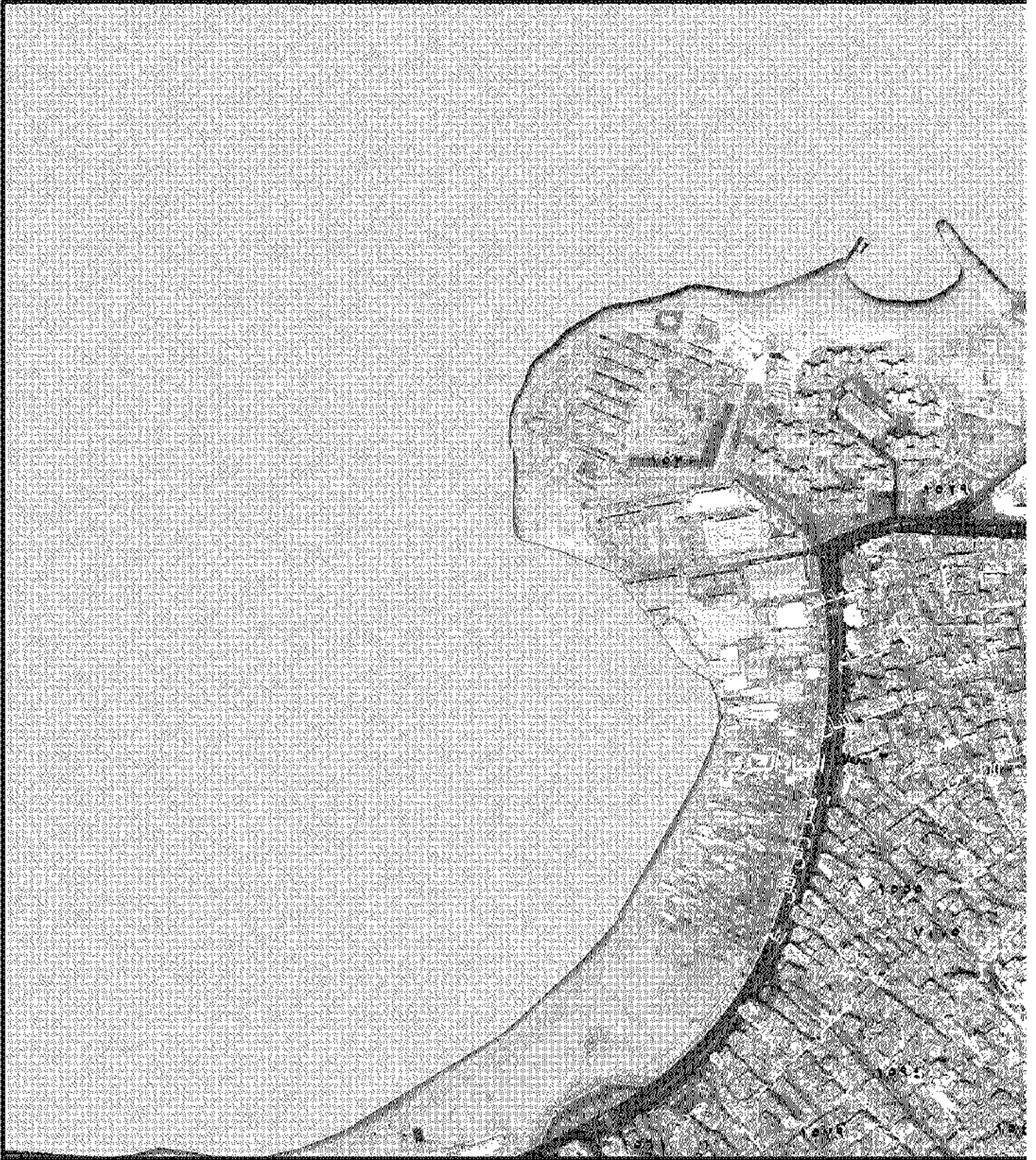

مشروع الحفاظ على التراث الحضاري

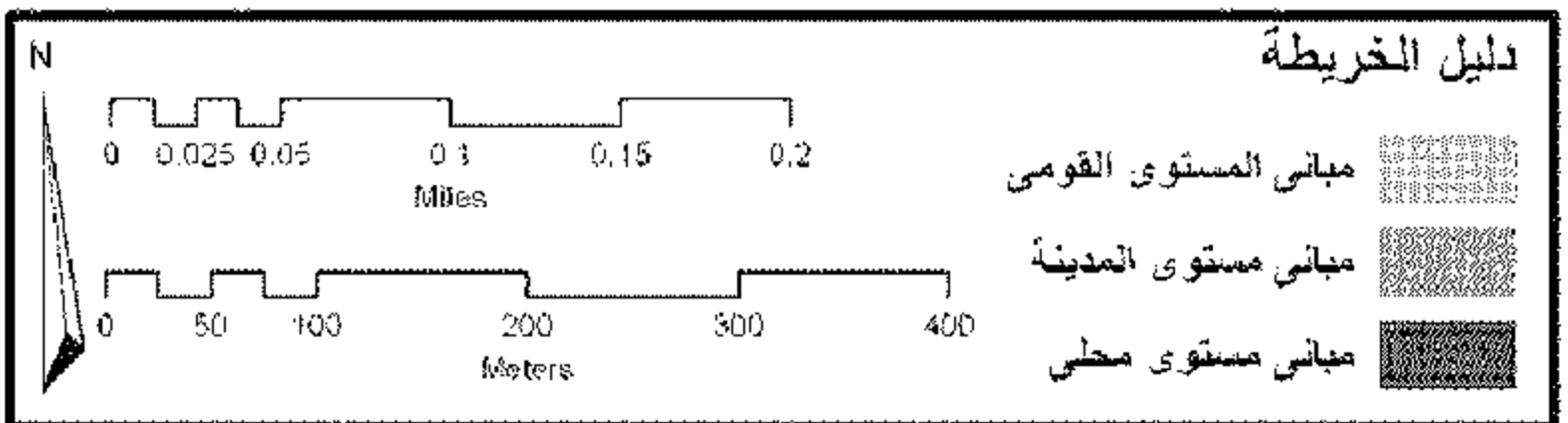
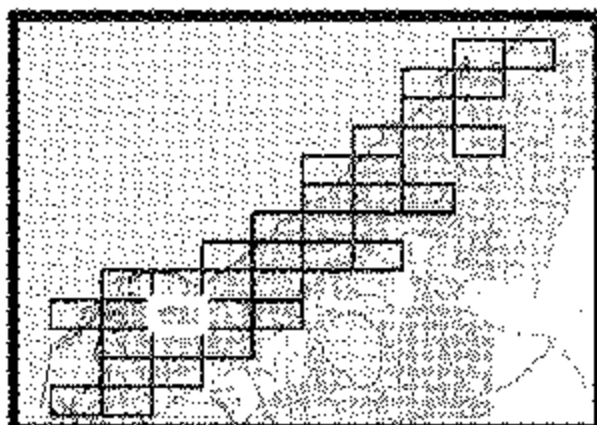

خريطة رقم ٢٥ - مباني الحفاظ

لمدينة الإسكندرية - يونيو ٢٠٠٧

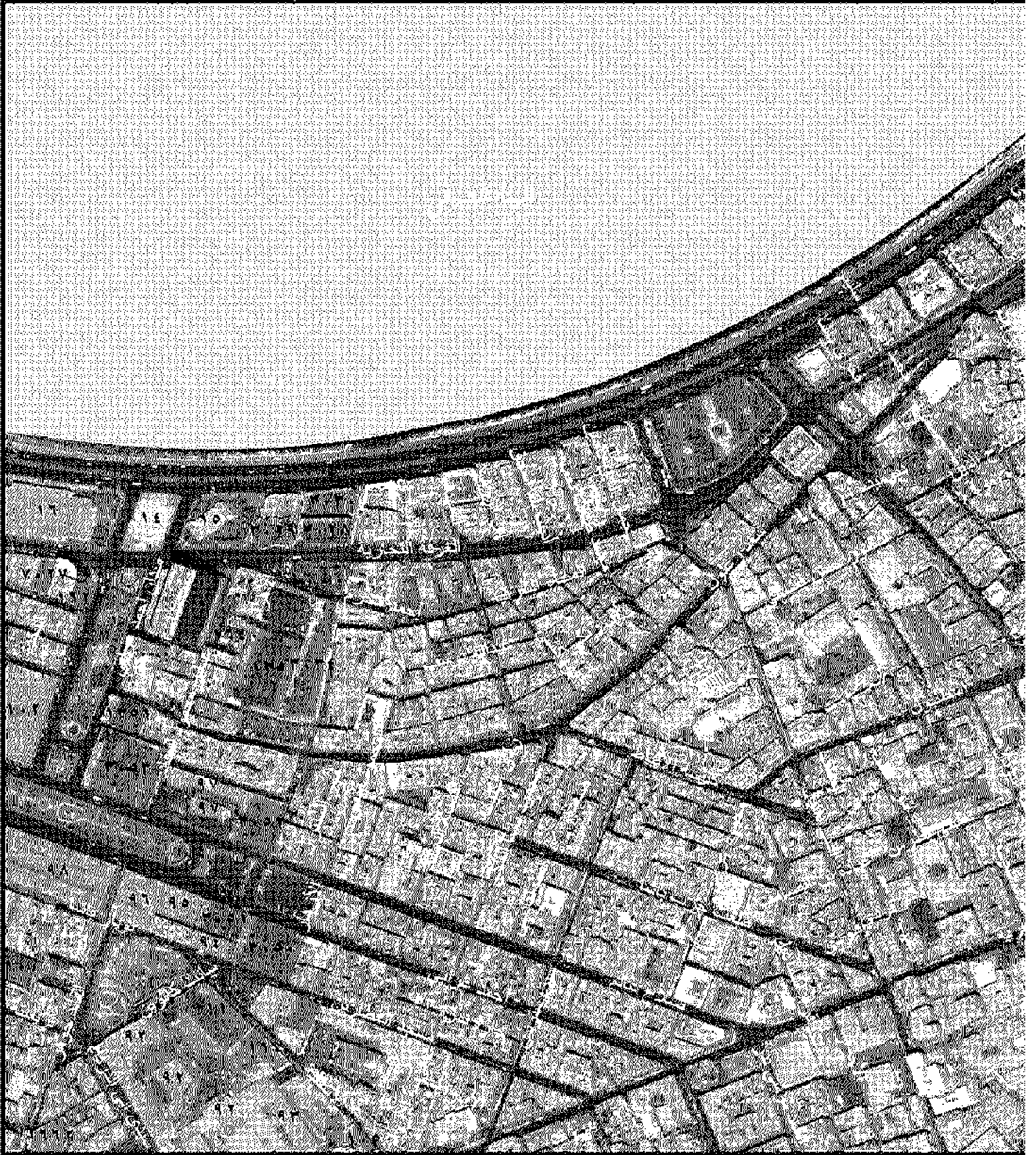

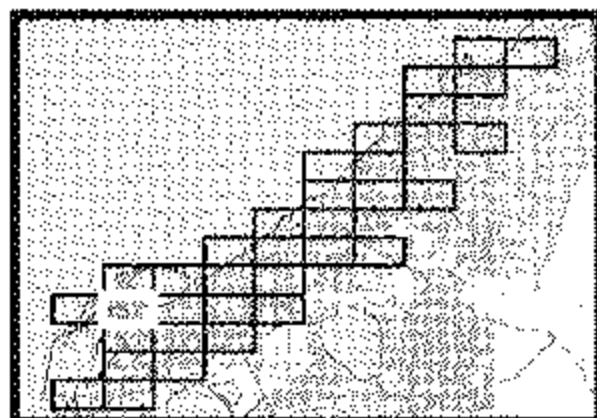

	٢٢	٢١	٢٠
٢٧	٢٦	٢٥	٢٤
	٣٠	٢٩	٢٨

مشروع الحفاظ على التراث الحضاري



دليل الخريطة

	مباني المستوى القومي
	مباني مستوى المدينة
	مباني مستوى محلي

0 0.025 0.05 0.1 0.15 0.2
 Miles

0 50 100 200 300 400
 Meters

N

لمدينة الإسكندرية - يونيو ٢٠٠٧ خريطة رقم ٢٦ - مباني الحفاظ

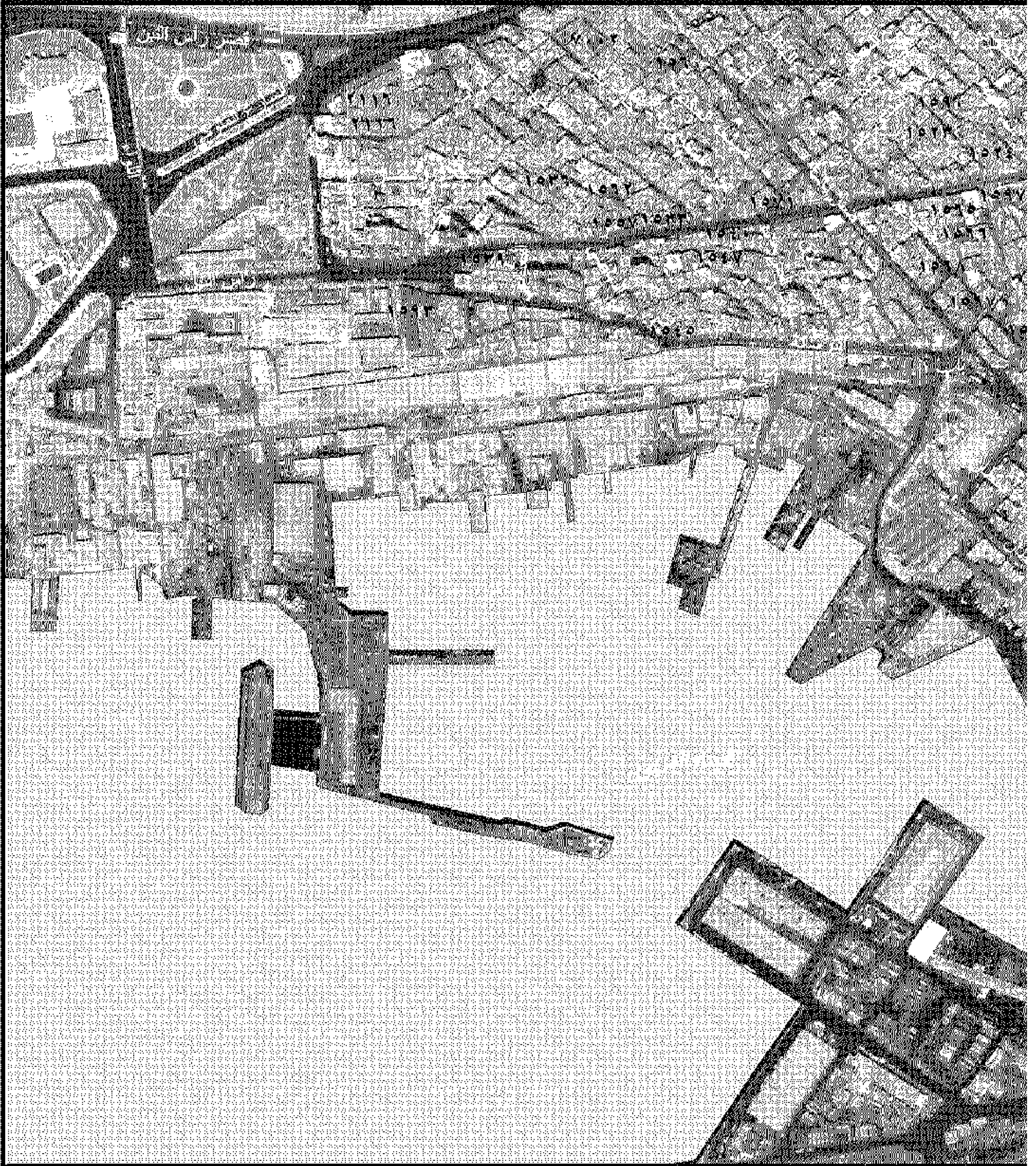

	٢٢	٢١	٢٠
٢٧	٢٦	٢٥	٢٤
	٣٠	٢٩	٢٨

مشروع الحفاظ على التراث الحضاري

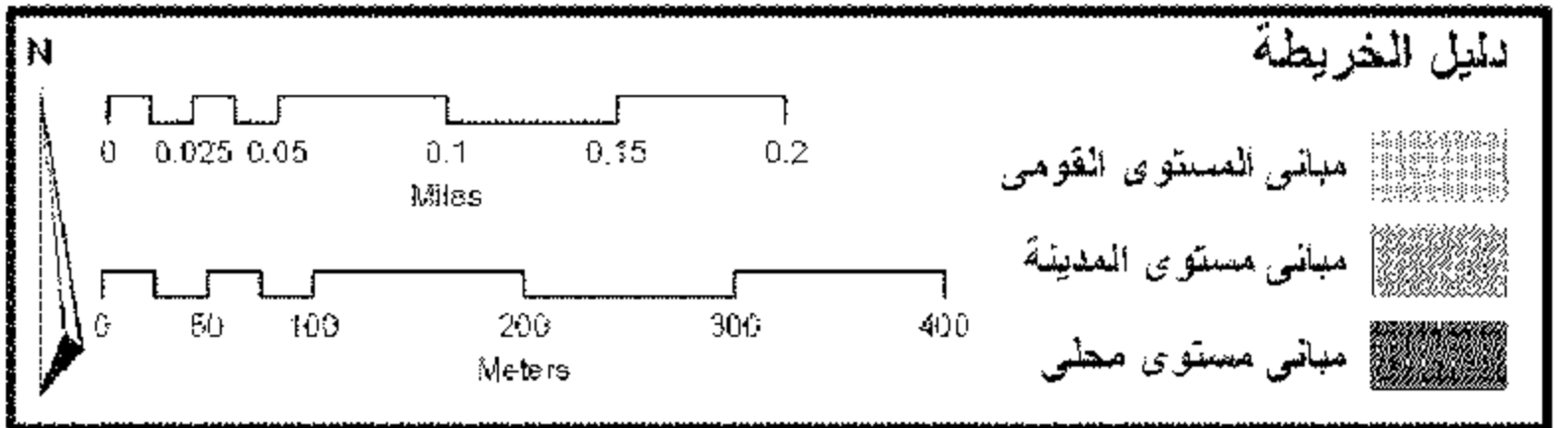
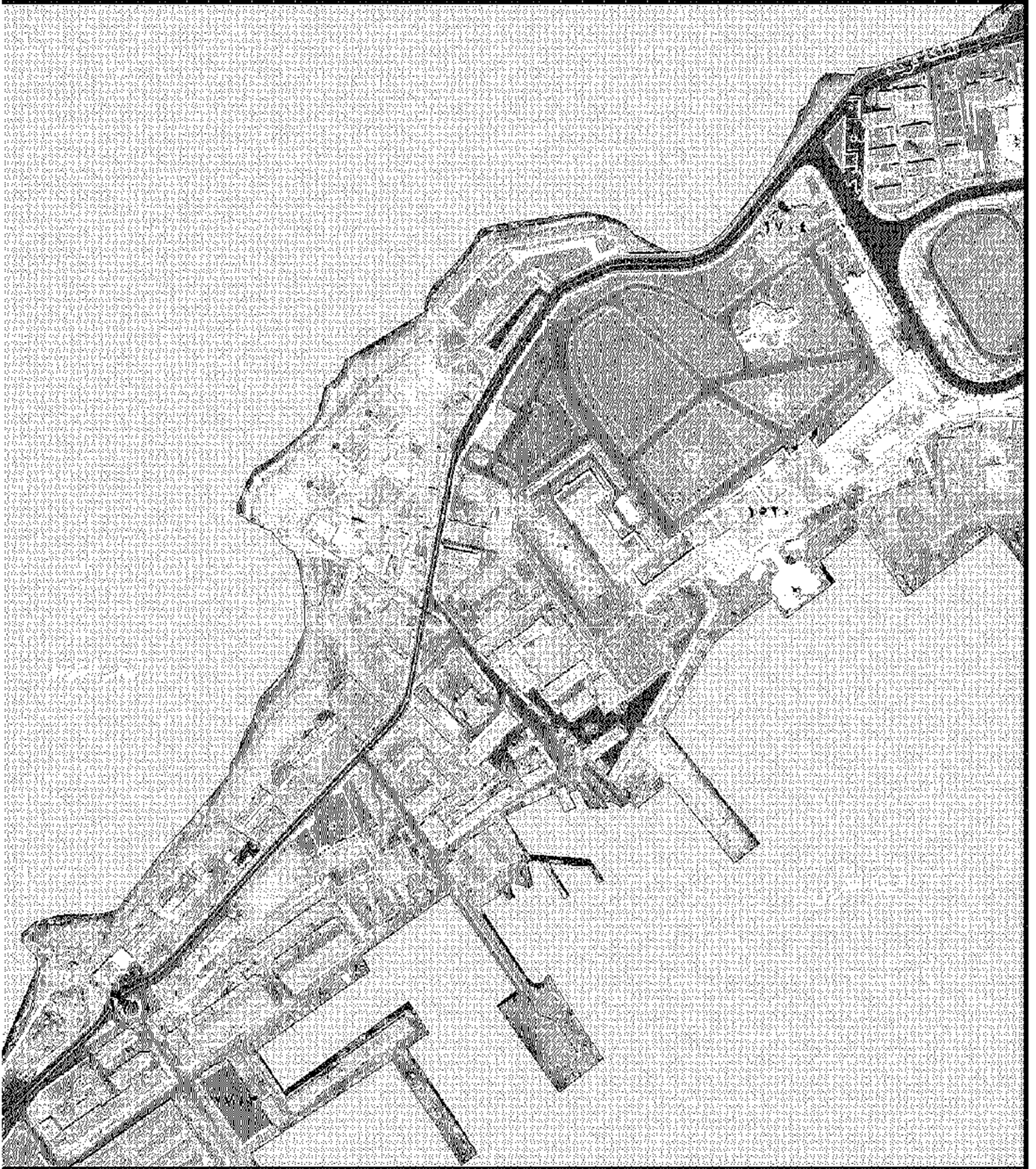

لمدينة الإسكندرية - يونيو ٢٠٠٧ خريطة رقم ٢٧ - مباني الحفاظ

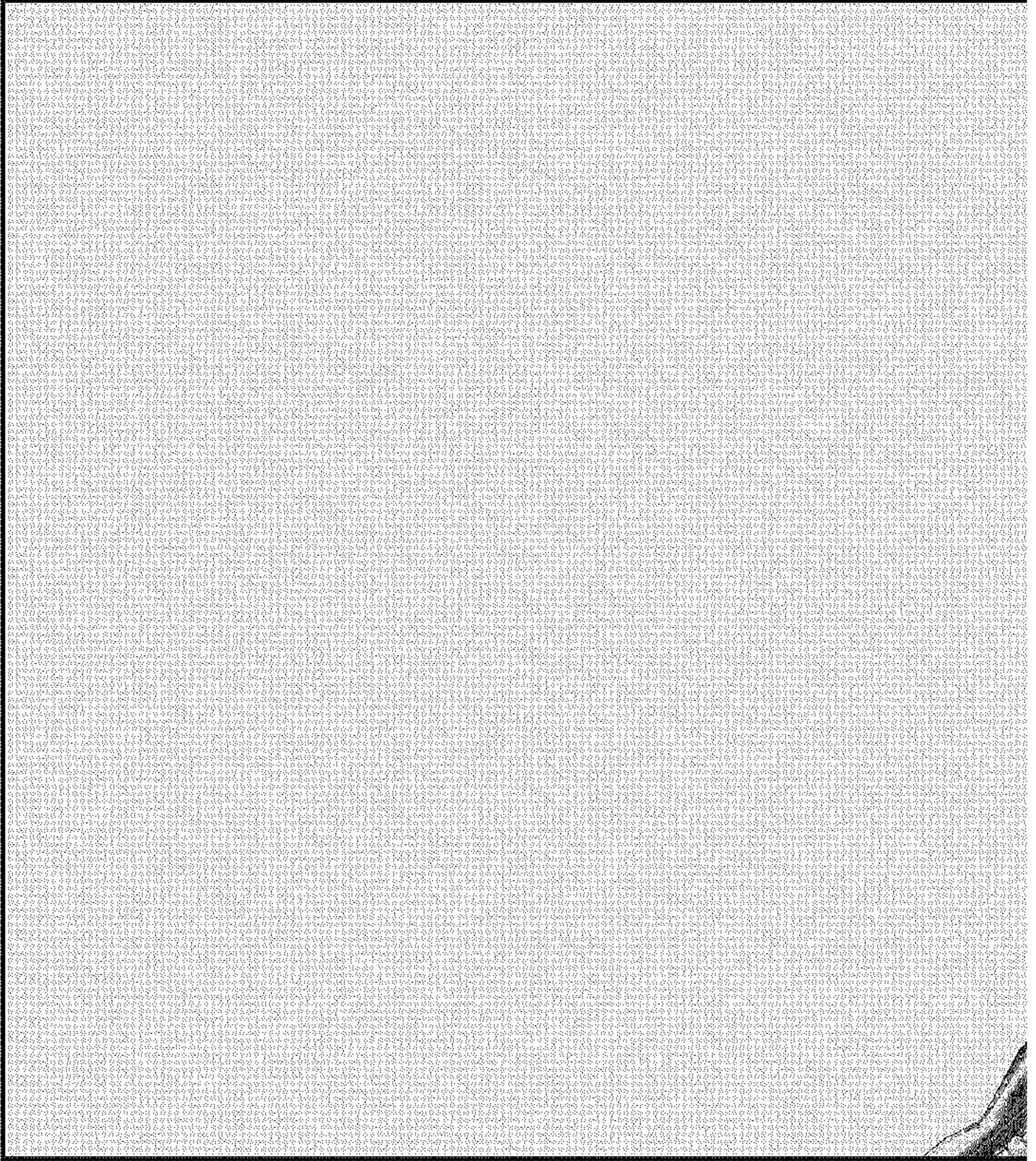

	٢٢	٢١	٢٠
٢٧	٢٦	٢٥	٢٤
	٣٠	٢٩	٢٨

مشروع الحفاظ على التراث الحضاري

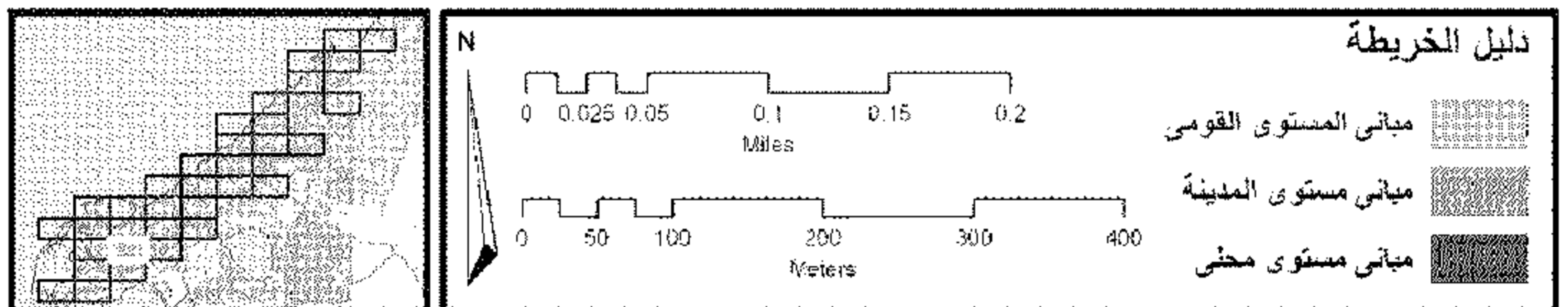

خريطة رقم ٢٩ - مبانى الحفاظ

لمدينة الإسكندرية - يونيو ٢٠٠٧

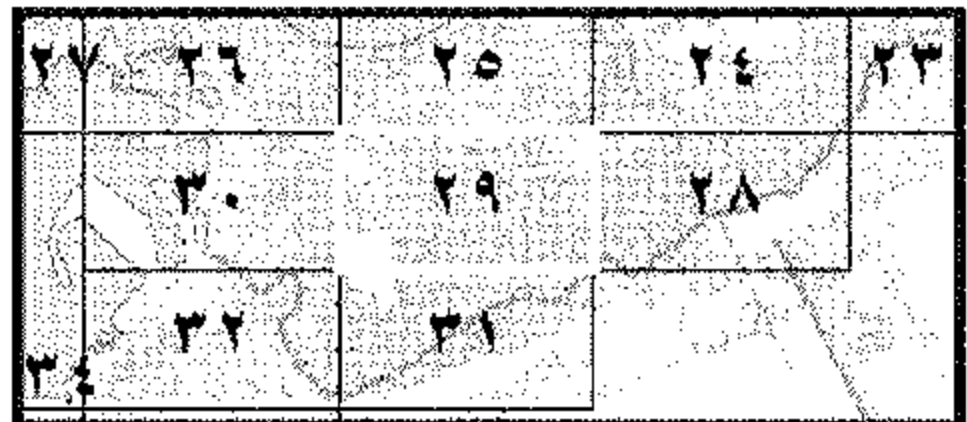

مشروع الحفاظ على التراث الحضاري

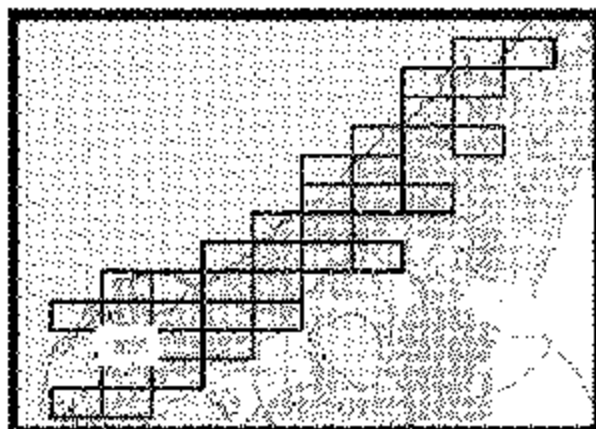
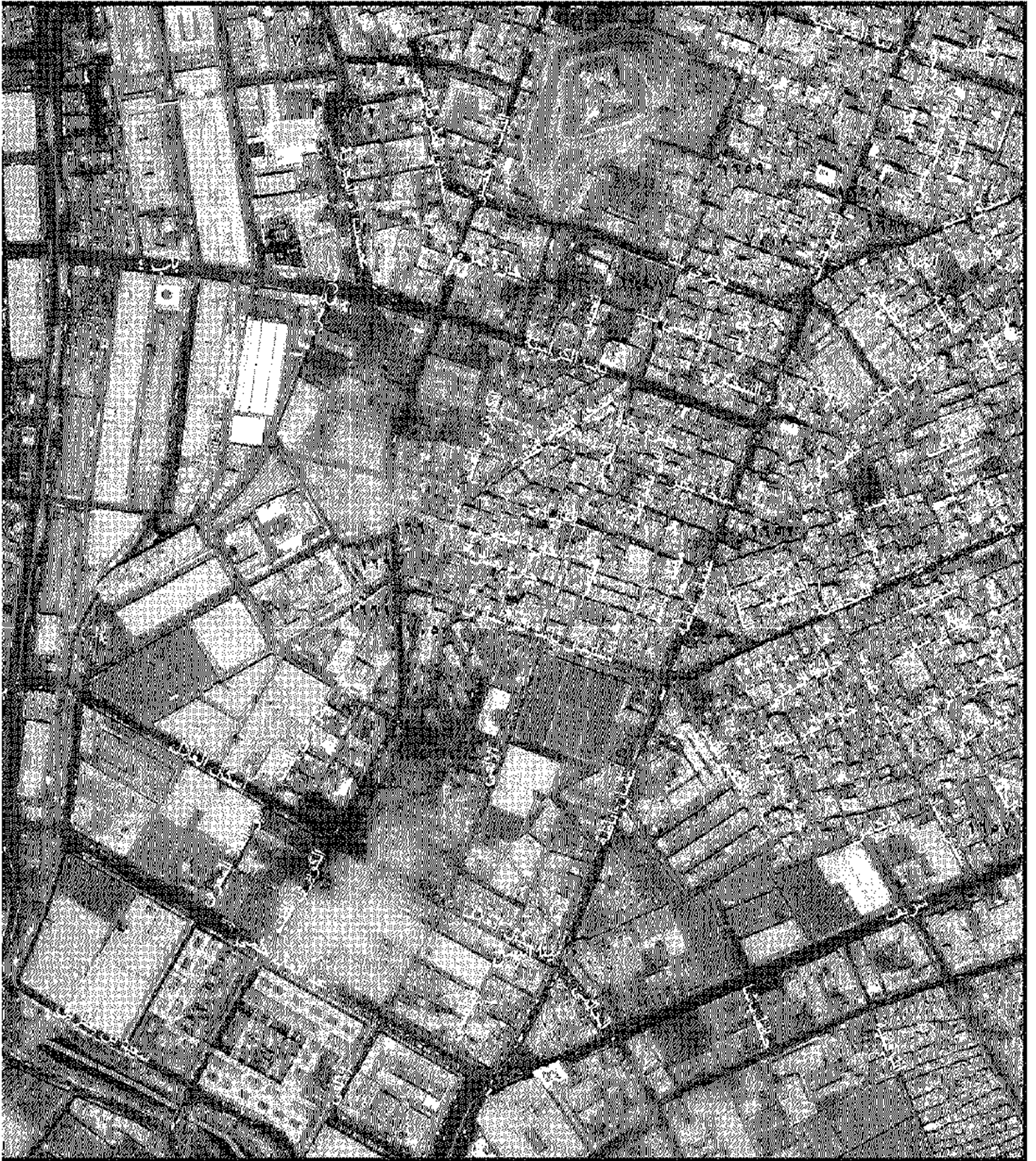

N

0 0.025 0.05 0.1 0.15 0.2
Miles

0 50 100 200 300 400
Meters

دليل الخريطة

مباني المستوى القومي



مباني مستوى المدينة



مباني مستوى محلي



لمدينة الإسكندرية - يونيو ٢٠٠٧ خريطة رقم ٣٠ - مباني الحفاظ

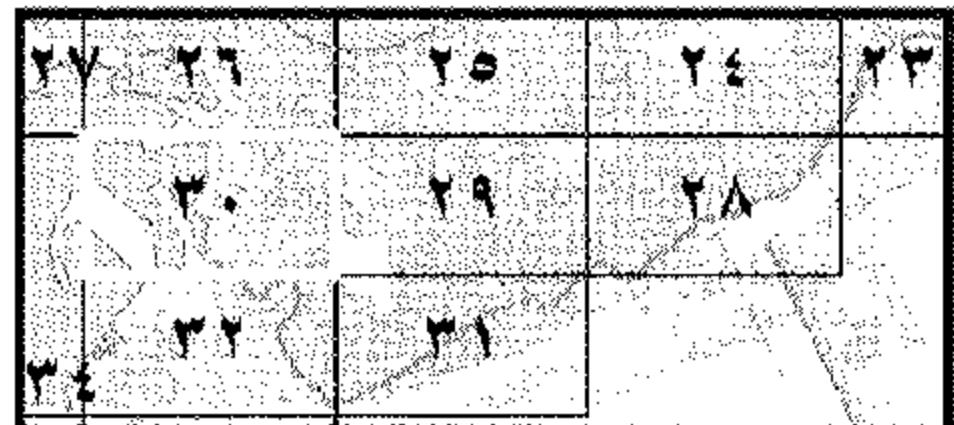
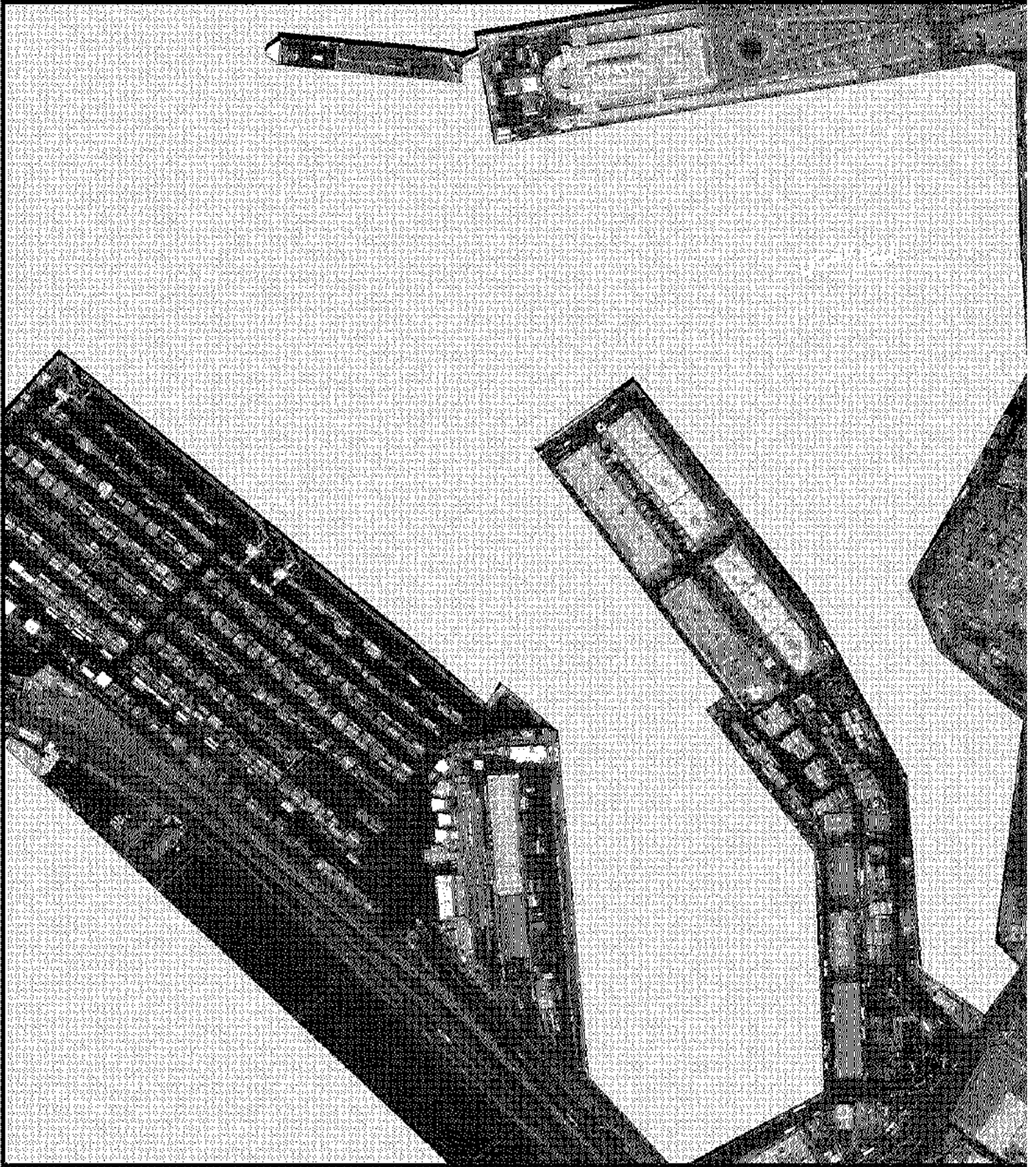

مشروع الحفاظ على التراث الحضارى

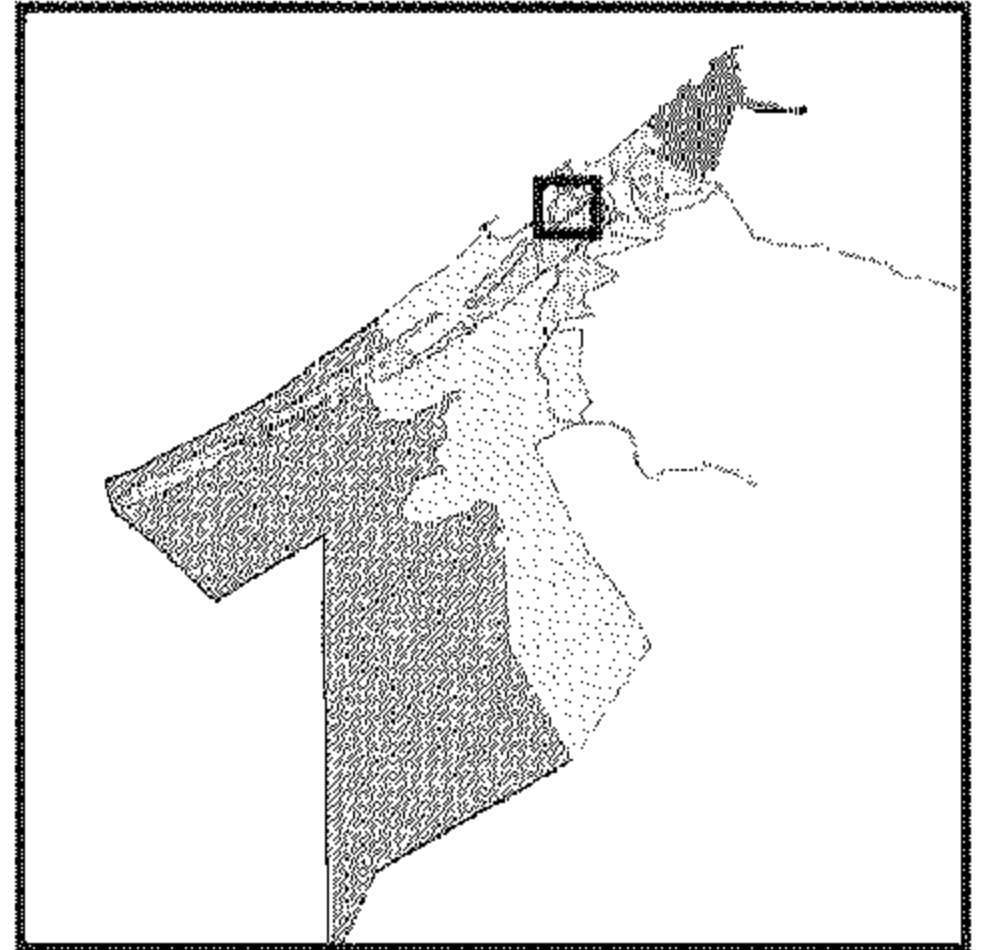
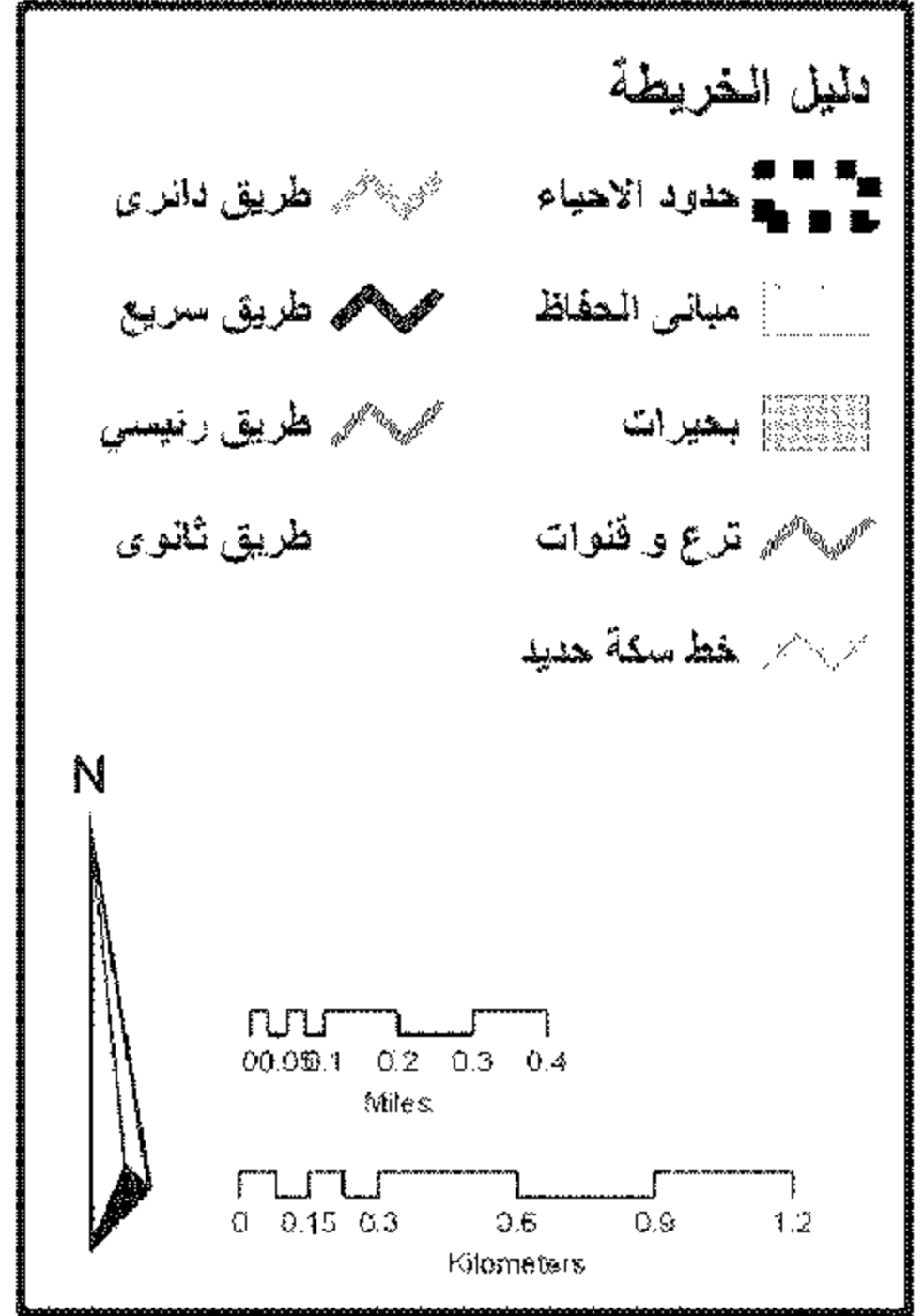
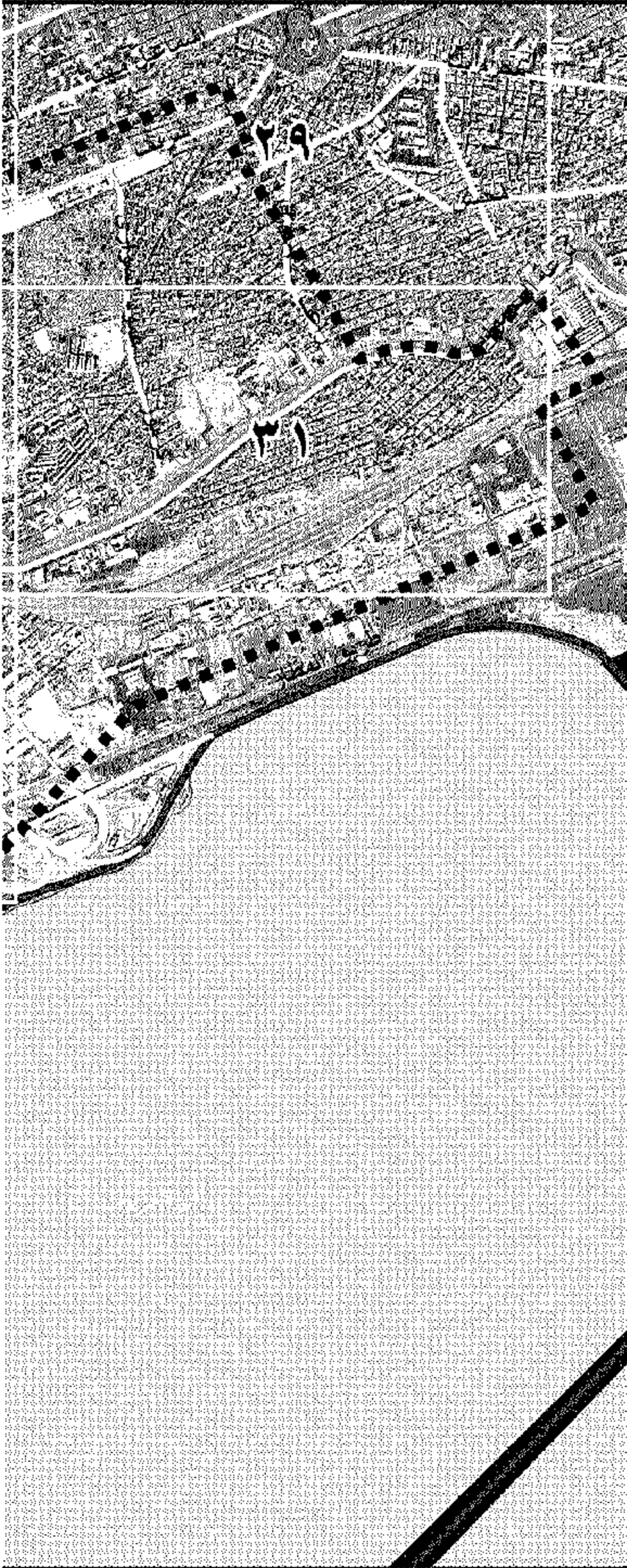

لمدينة الإسكندرية - يونيو ٢٠٠٧ دليل خرائط مباني الحفاظ في حي غرب

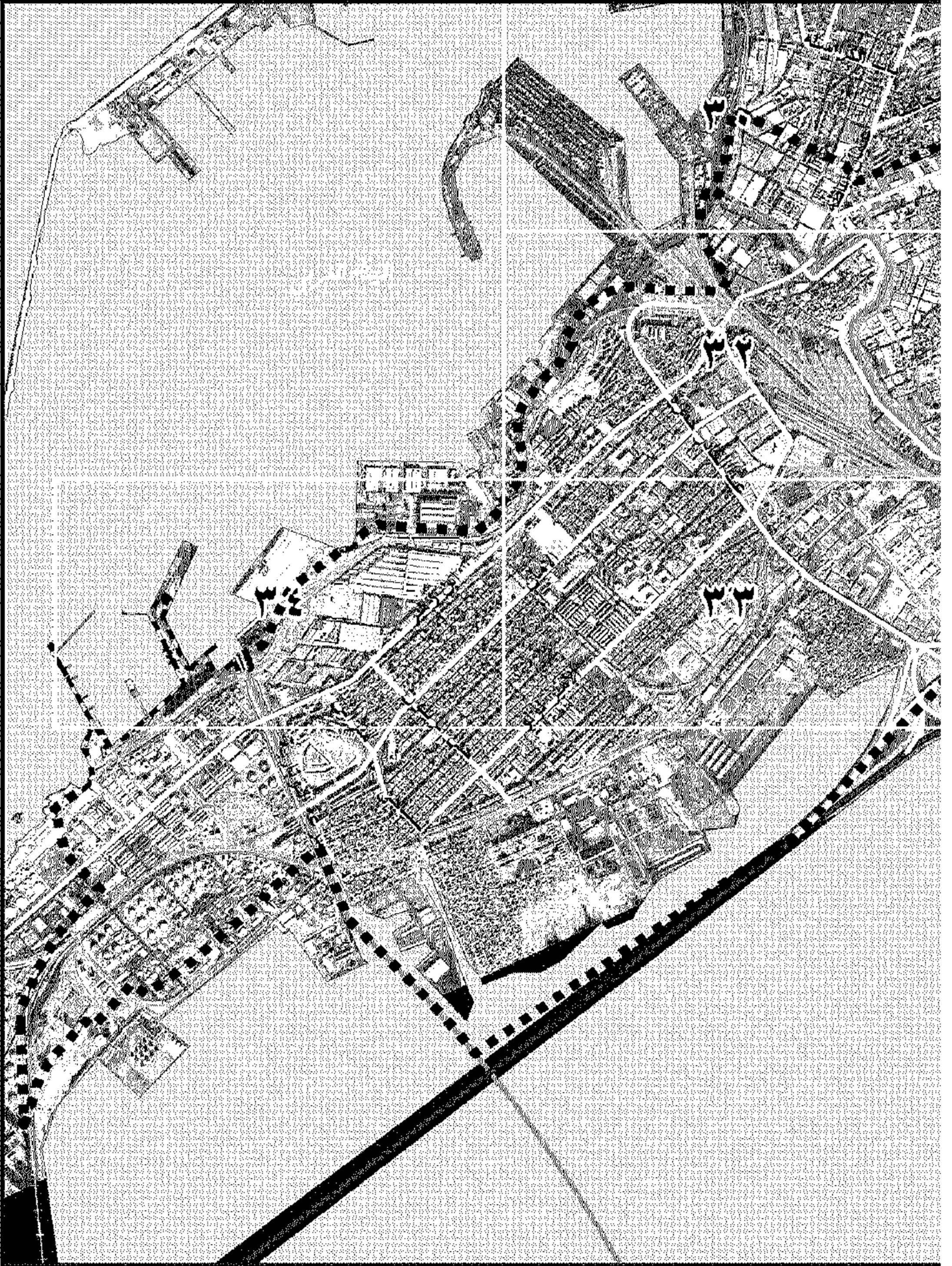

مشروع الحفاظ على التراث الحضاري

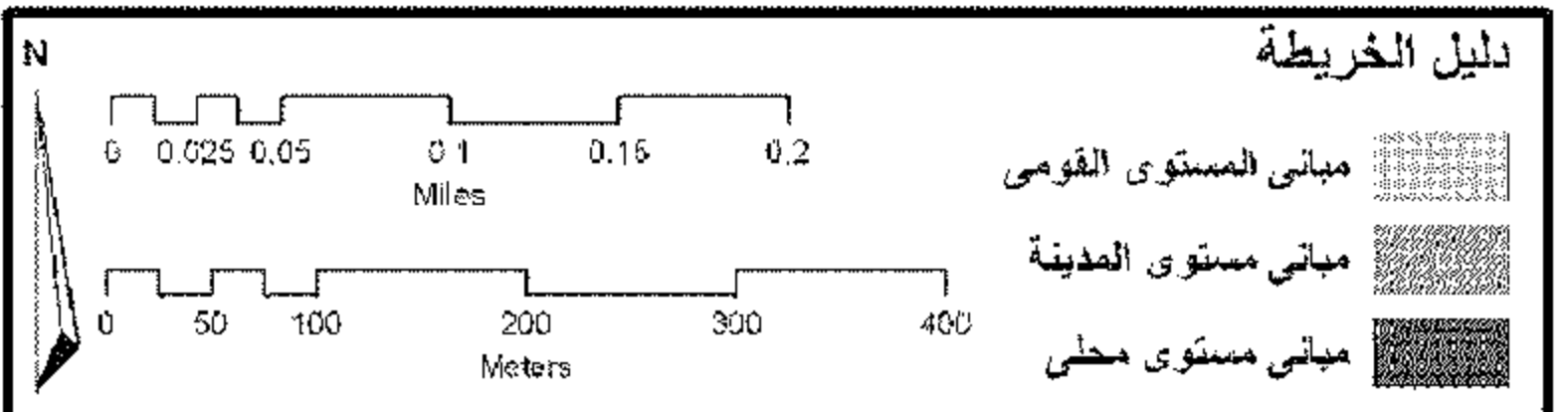
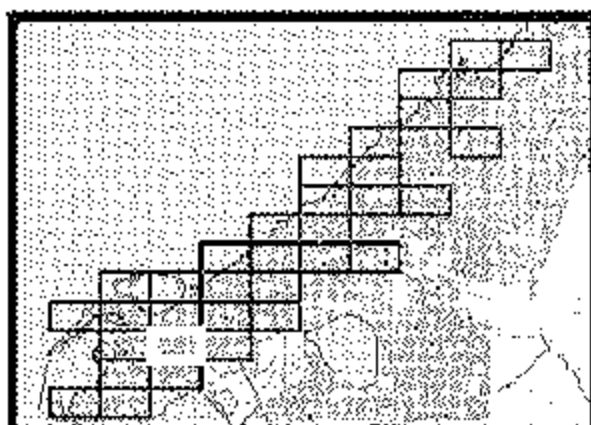

لمدينة الإسكندرية - يونيو ٢٠٠٧ خريطة رقم ٢٩ - مباني الحفاظ

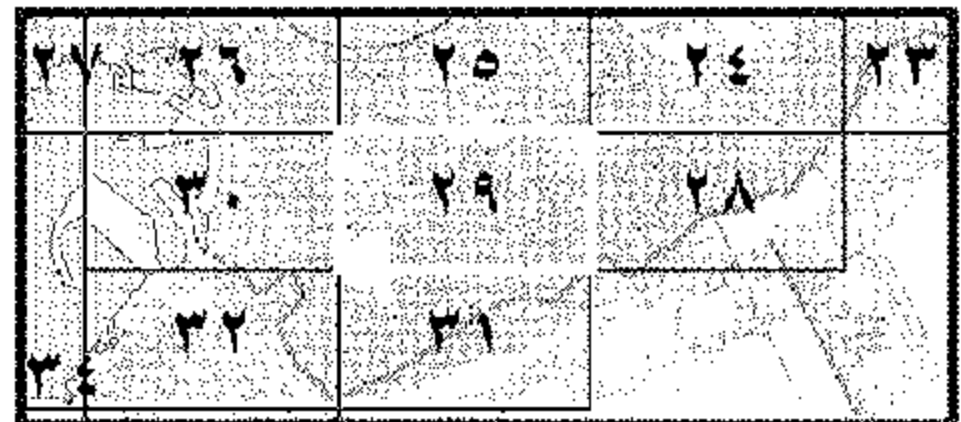

مشروع الحفاظ على التراث الحضاري

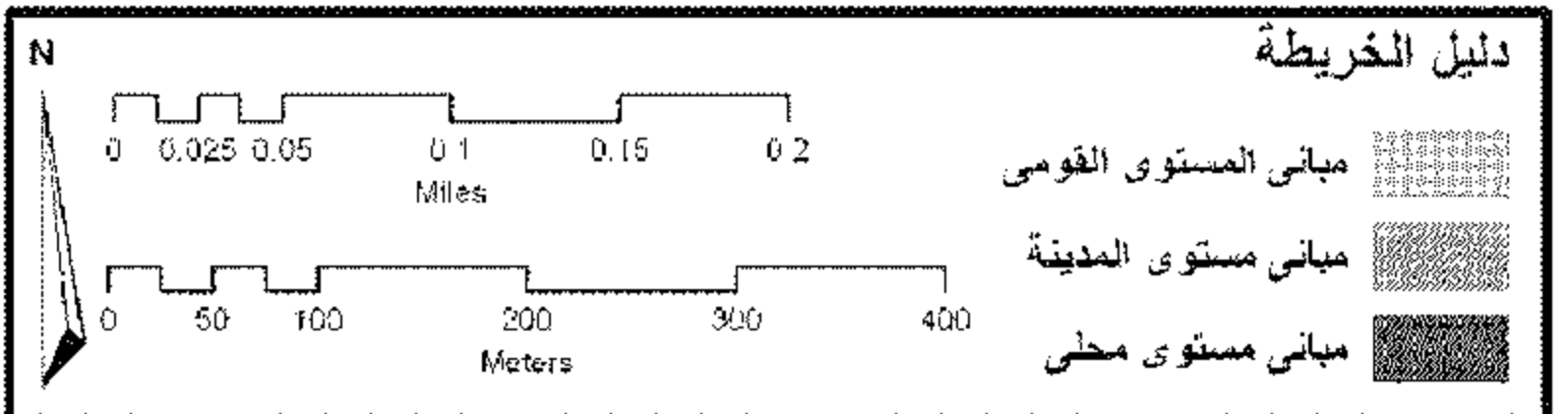
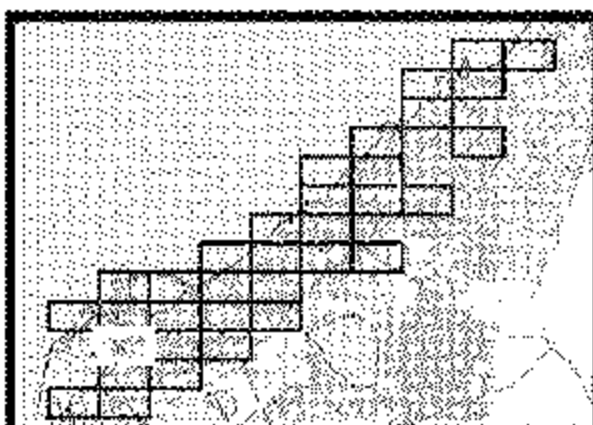

لمدينة الإسكندرية - يونيو ٢٠٠٧ خريطة رقم ٣٠ - مباني الحفاظ

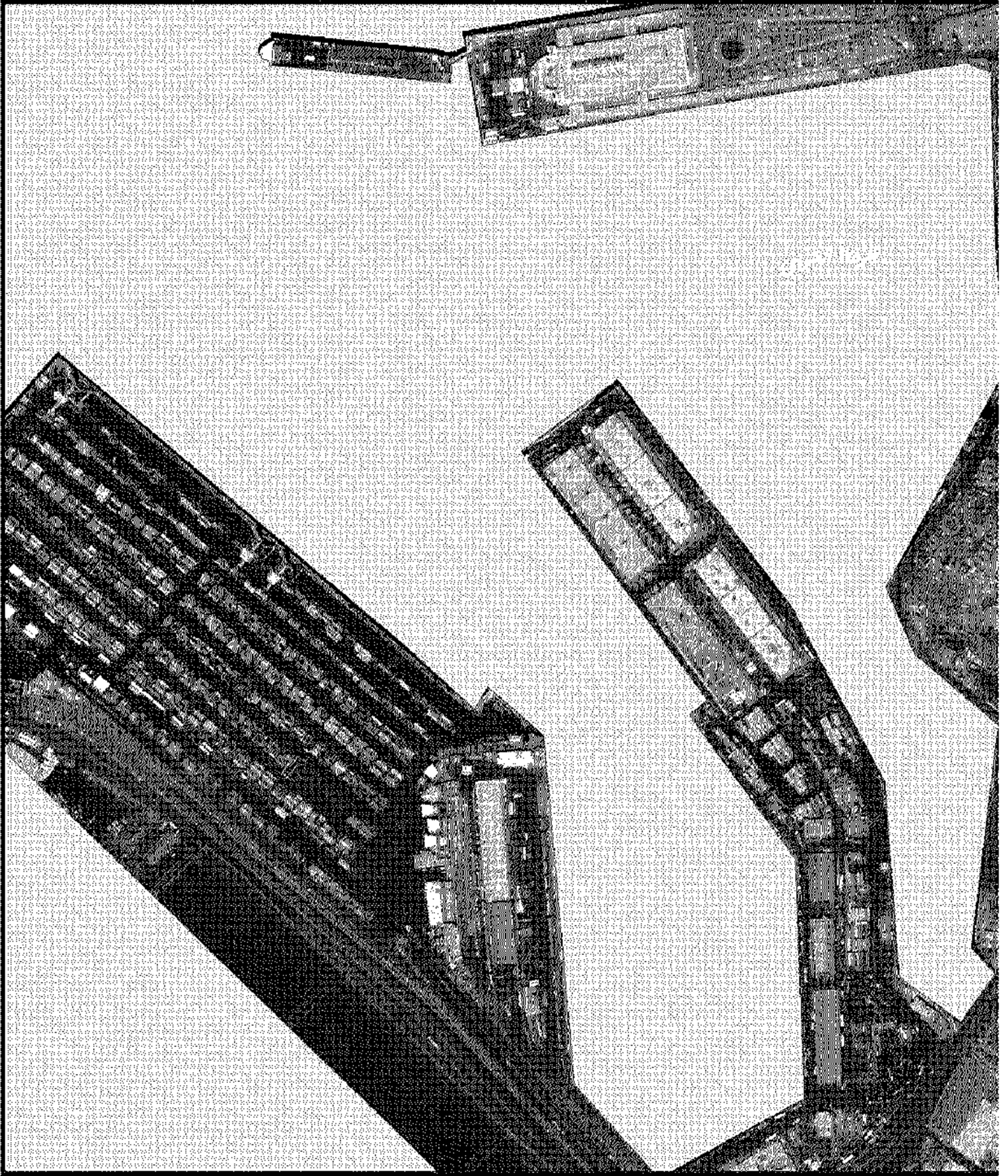

٢٧	٢٦	٢٥	٢٤	٢٣
	٣٠	٢٩	٢٨	
	٣٢	٣١		
٣٤				

مشروع الحفاظ على التراث الحضاري

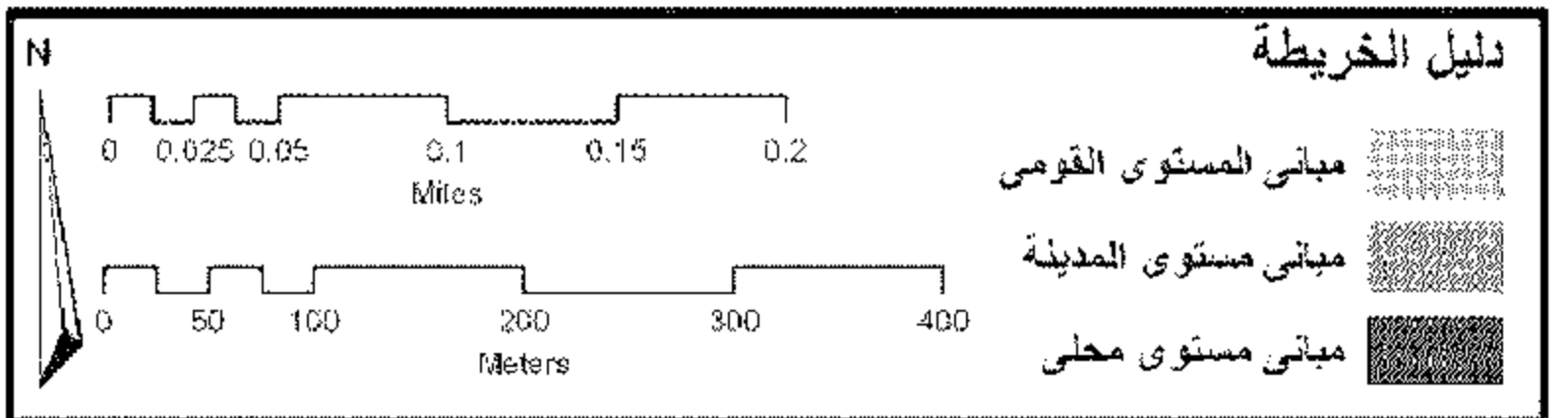

لمدينة الإسكندرية - يونيو ٢٠٠٧ خريطة رقم ٣١ - مباني الحفاظ

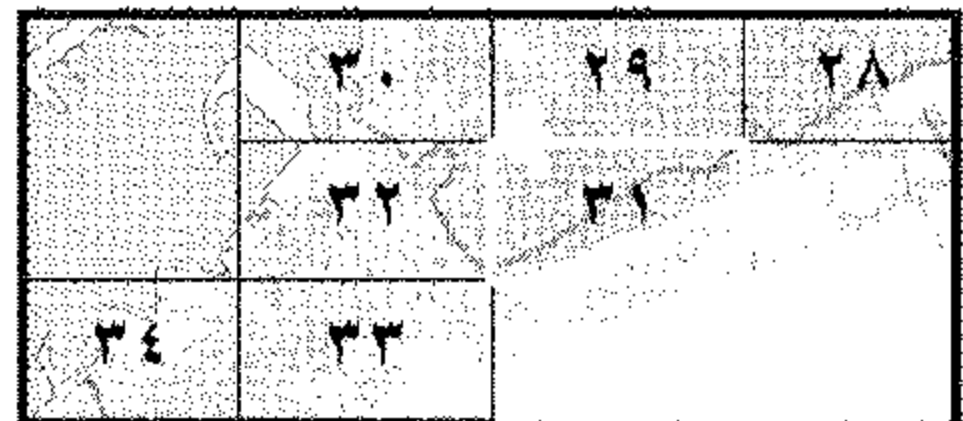

مشروع الحفاظ على التراث الحضاري

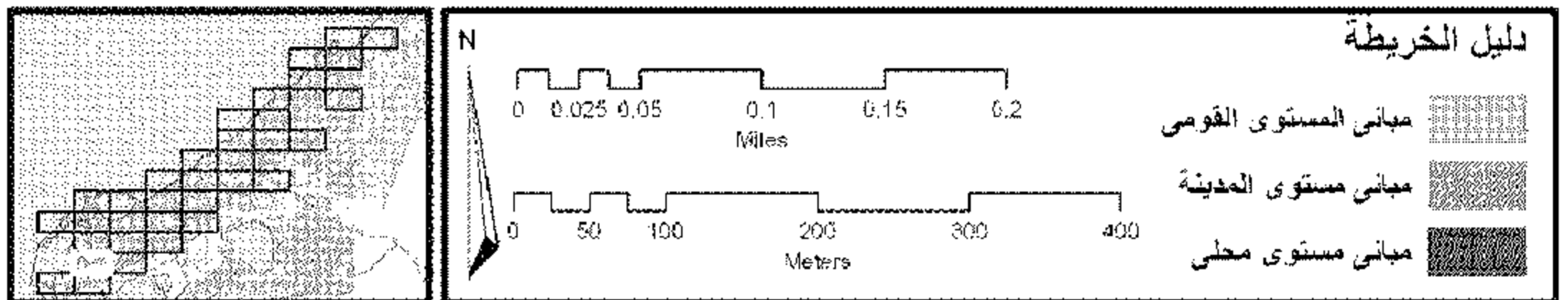

لمدينة الإسكندرية - يونيو ٢٠٠٧ خريطة رقم ٣٢ - مباني الحفاظ

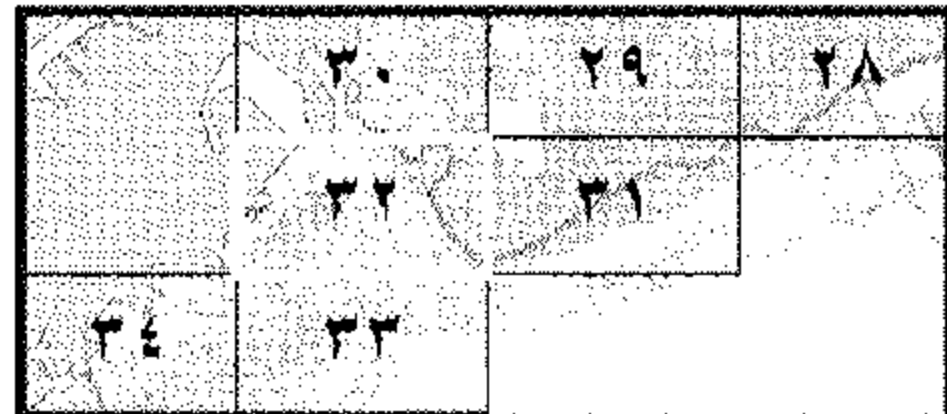
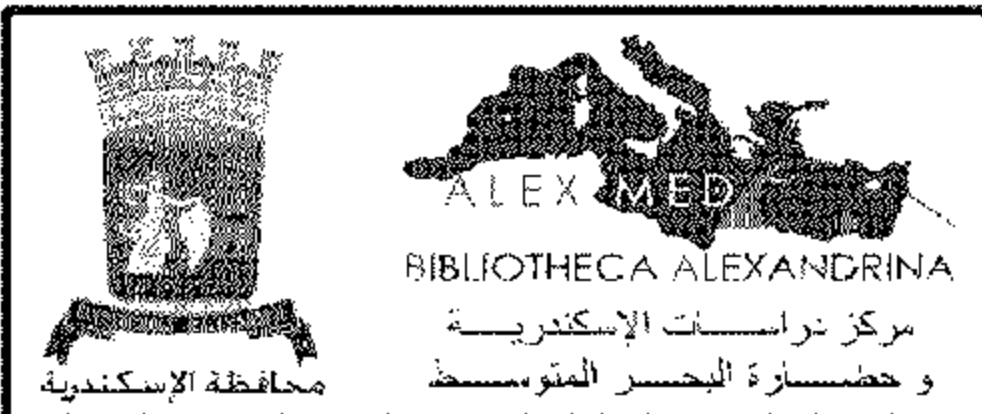
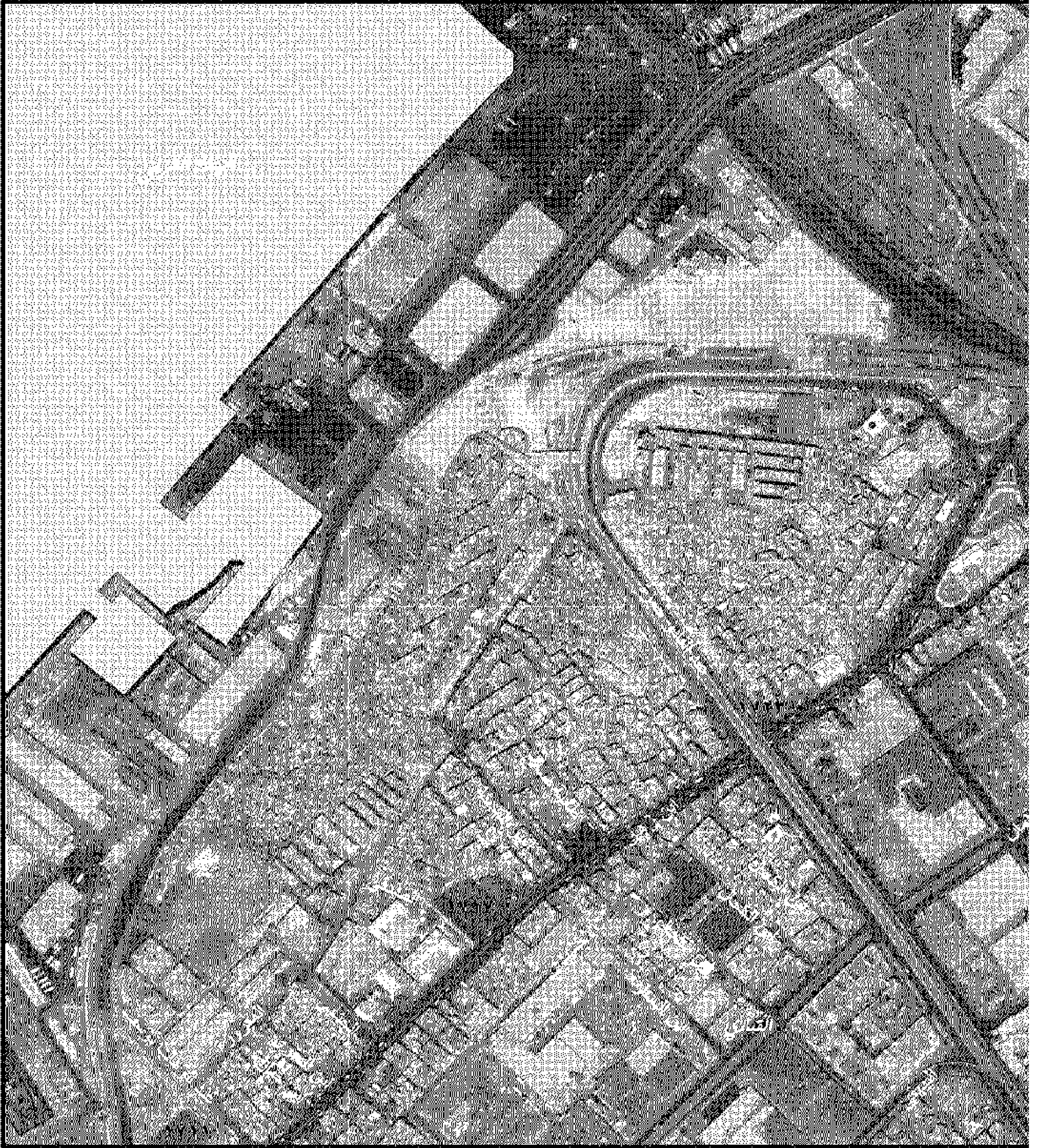

مشروع الحفاظ على التراث الحضاري

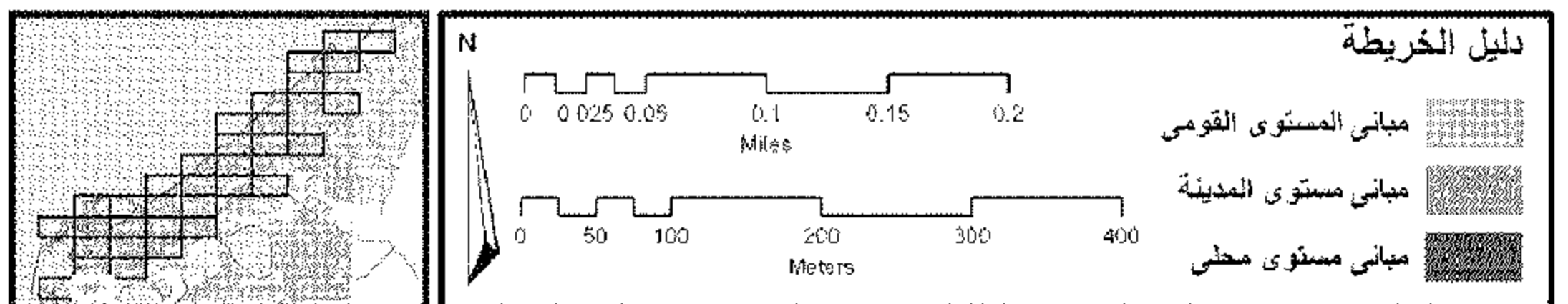
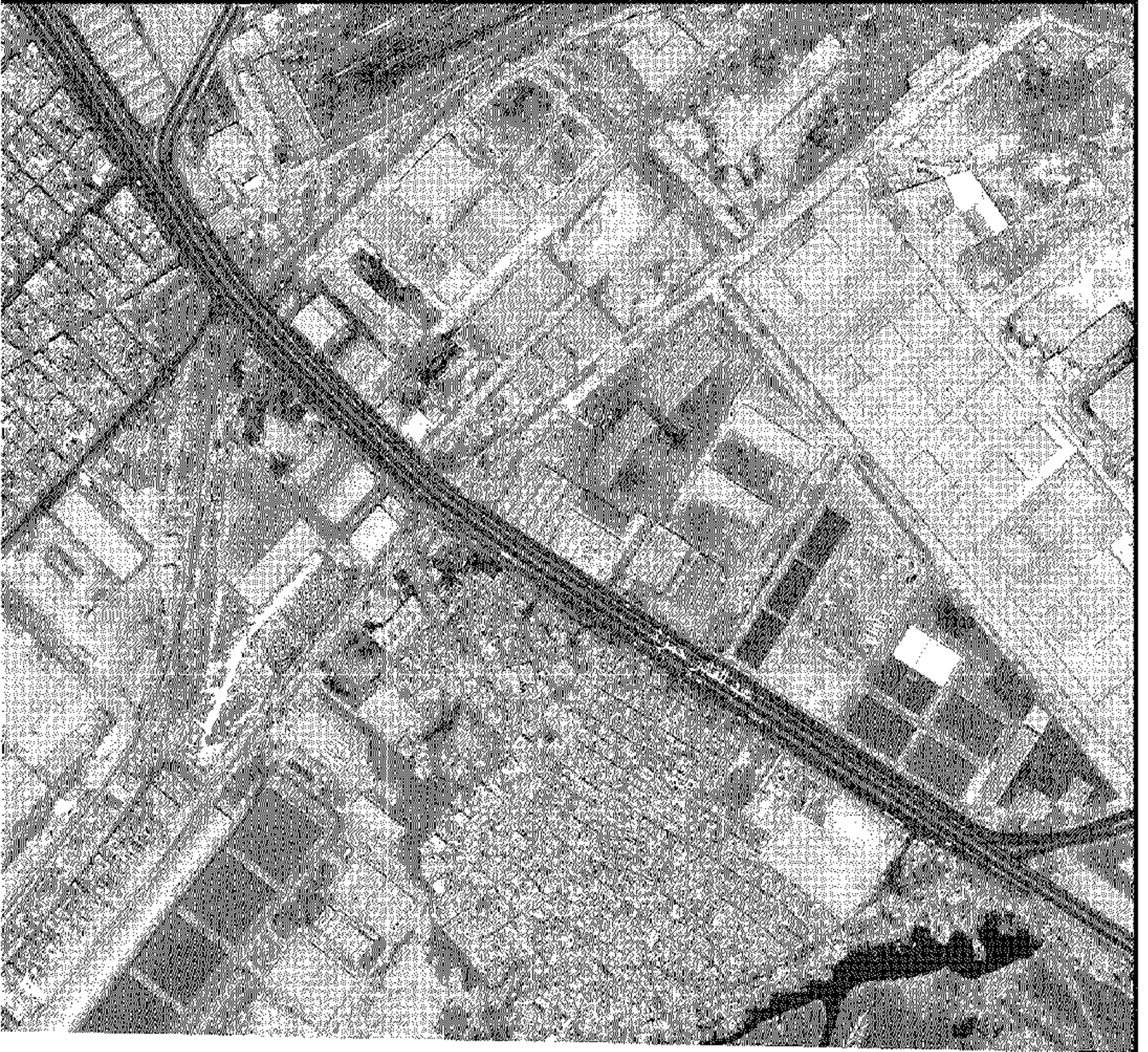

لمدينة الإسكندرية - يونيو ٢٠٠٧ خريطة رقم ٣٣ - مباني الحفاظ

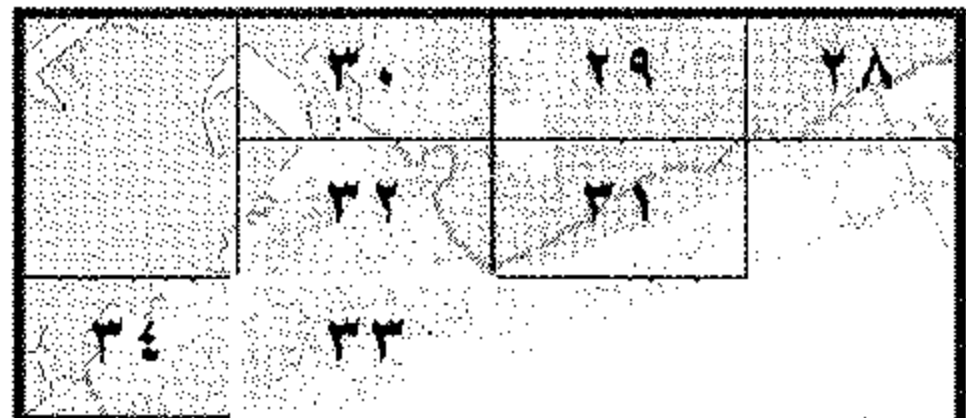

مشروع الحفاظ على التراث الحضاري

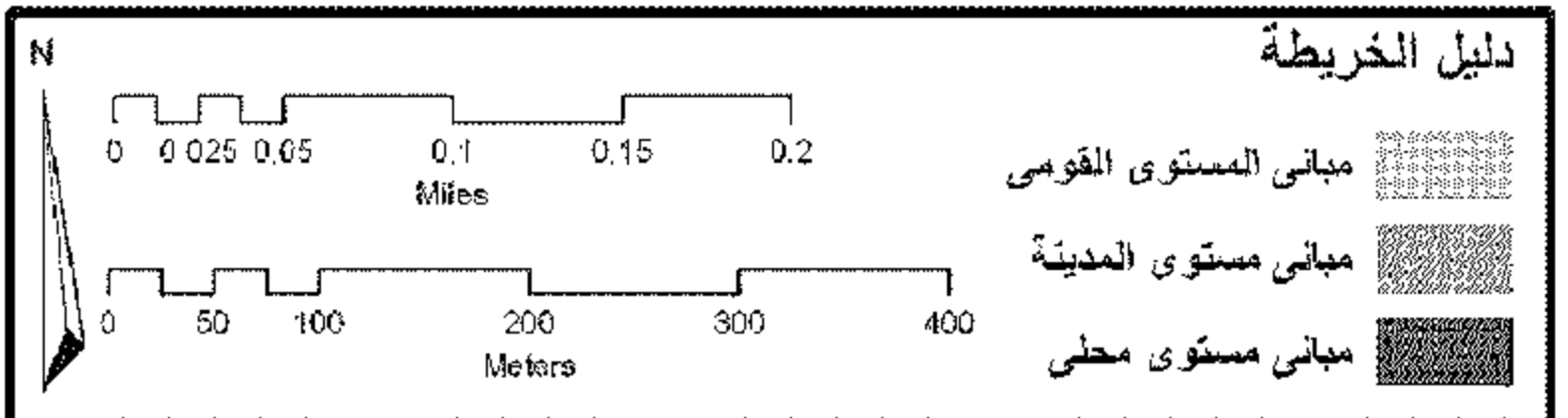
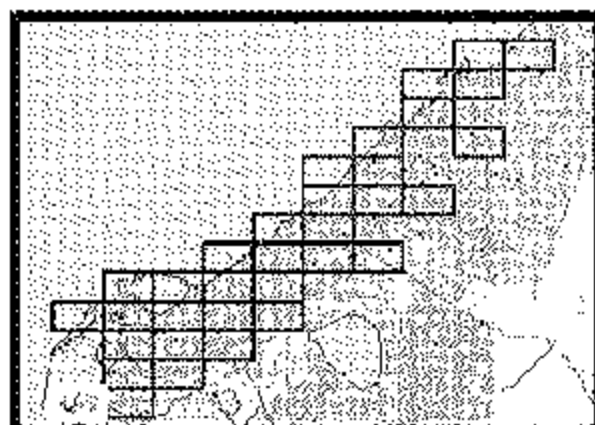

لمدينة الإسكندرية - يونيو ٢٠٠٧ خريطة رقم ٣٤ - مباني الحفاظ

