

قرار رئيس مجلس الوزراء رقم ٢٥٣٢ لسنة ٢٠١٠

رئيس مجلس الوزراء

بعد الاطلاع على الدستور ؛

وعلى القانون رقم ١٤٤ لسنة ٢٠٠٦ فى شأن تنظيم هدم المباني والمنشآت غير الآيلة للسقوط

والحفاظ على التراث العمارى ؛

وعلى قرار رئيس مجلس الوزراء رقم ٢٢٧٦ لسنة ٢٠٠٦ بمعايير ومواصفات المباني

والمنشآت ذات الطراز العمارى ؛

وعلى قرار رئيس مجلس الوزراء رقم ١٩٢ لسنة ٢٠٠٧ بتشكيل لجنة التظلمات ؛

وعلى قرار وزير الإسكان والمرافق والتنمية العمرانية رقم ٢٦٦ لسنة ٢٠٠٦

باللائحة التنفيذية للقانون رقم ١٤٤ لسنة ٢٠٠٦ ؛

وبناءً على ما عرضه محافظ القليوبية ؛

قرر :

(المادة الاولى)

تقيد العقارات الموضح بيانها وموقعها بالمجلد المرفق والكائنة بأحياء محافظة القليوبية

وعددها ٣١ مبنى (واحد وثلاثون مبنى) بسجلات التراث العمارى لمحافظة القليوبية .

(المادة الثانية)

يطبق فى شأن العقارات المشار إليها أحكام القانون رقم ١٤٤ لسنة ٢٠٠٦

وقرار رئيس مجلس الوزراء رقم ١٩٢ لسنة ٢٠٠٧ المشار إليهما .

(المادة الثالثة)

يُنشر هذا القرار فى الجريدة الرسمية .

صدر برئاسة مجلس الوزراء فى ٤ شوال سنة ١٤٣١ هـ

(الموافق ١٣ سبتمبر سنة ٢٠١٠ م) .

رئيس مجلس الوزراء

دكتور / أحمد نظيف

محافظة القنيطرة

مديرية الإسكان والمرافق

٢٥٥ ٢٥٥ ٢٥٥ ٢٥٥ ٢٥٥ ٢٥٥ ٢٥٥ ٢٥٥ ٢٥٥ ٢٥٥ ٢٥٥ ٢٥٥ ٢٥٥ ٢٥٥ ٢٥٥ ٢٥٥ ٢٥٥ ٢٥٥ ٢٥٥ ٢٥٥

**بيان بعدد التصور والفيلات والمباني ذات الطابع المتميز
بمراكز ومدن وأحياء المحافظة**

٢٥٥ ٢٥٥ ٢٥٥ ٢٥٥ ٢٥٥ ٢٥٥ ٢٥٥ ٢٥٥ ٢٥٥ ٢٥٥ ٢٥٥ ٢٥٥ ٢٥٥ ٢٥٥ ٢٥٥ ٢٥٥ ٢٥٥ ٢٥٥ ٢٥٥ ٢٥٥

ملاحظات	عدد الحالات	الجهة	ممثل
	٥	مركز ومدينة بنتها	١
	٦	مركز ومدينة طوخ	٢
	٥	مركز ومدينة قنوب	٣
	١٠	مركز ومدينة القنطرة الغربية	٤
	لا يوجد	مركز ومدينة الخانكة	٥
	٢	مركز ومدينة شبرا القنطرة	٦
	لا يوجد	مدينة قها	٧
	لا يوجد	مدينة شبرا الخيمة	٨
	٣	مركز ومدينة كفر شبرا	٩
	٣١	الجمالية	

الوحدة المحلية لمركز ومدينة بنها

عدد الحالات (٥) وهي :-

- | | |
|-------------------------|----------------------------|
| ١- إدارة جامعة بنها | شارع الشهيد فريدندا - بنها |
| ٢- مديرية السياحة | شارع الشهيد فريدندا - بنها |
| ٣- كلية العلوم | ميدان الإشارة - بنها |
| ٤- حيلا كمال الدين حسين | شارع كورنيش - بنها |
| ٥- جراج مجلس مدينة بنها | عزبة الزراعة - بنها |

٢٤١

استمارة تسجيل مبنى أو منشأة أو قبة
طبقاً للقانون رقم (١٤٤) لسنة ٢٠٠٦

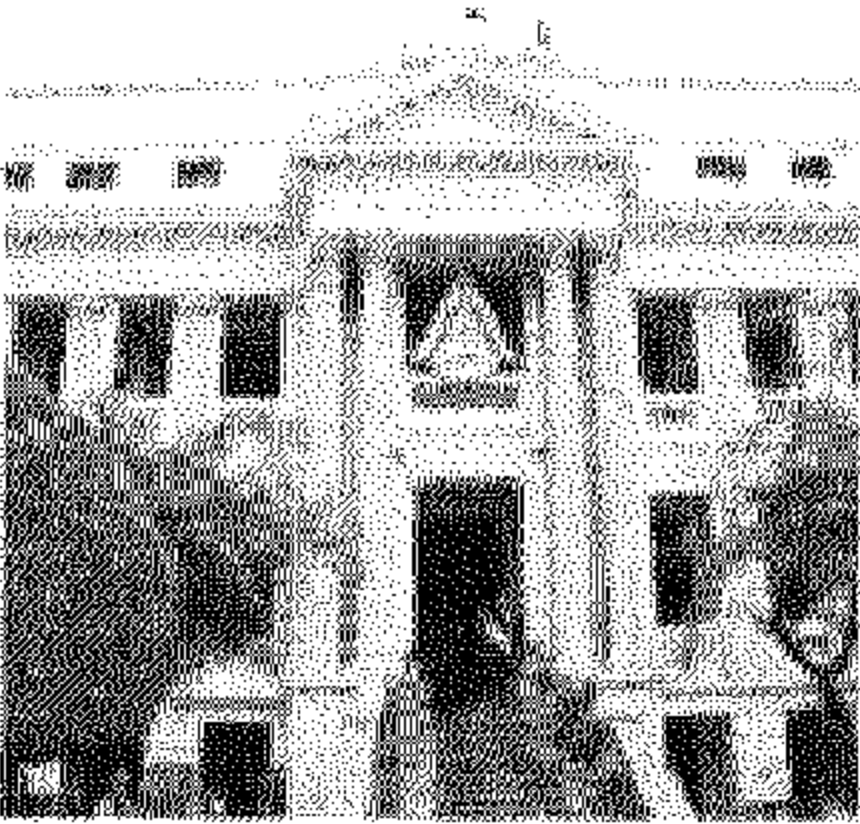

محافظة: _____
المنطقة: _____

القطرية
بها
جامعة بها

عنوان العقار شارع فردينا - بها
رقم التوثيق السابق:

تاريخ المعايمة والتصوير: ٢٤/٣/٢٠٠٩
تاريخ الإنشاء: ١٩٢٠

المعماري: التجديد م / محمد عرفان
المساحة: ٢٠٠٠ م^٢ تقريباً
عدد الأتوار: أربعة أدوار
المالك: جامعة بها

مأهول بالسكان غير مأهول بالسكان
* الشاغلين: إدارة جامعة بها

النظام الإنشائي:

حوائط حاملة هيكل خرساني
 أخري

تعديلات لاحقة: توجد لا توجد

ترميمات سابقة: توجد لا توجد

عدد الشقق بالمبنى:

عدد المحلات:

الاستخدام الحالي للمبنى: إدارة جامعة بها

الحديقة: توجد لا توجد

المرافق:

متصلة بشبكة المجاري له بئر متفصل

متصل بشبكة المياه متصل بشبكة

الكهرباء

الحالة القانونية للمبنى:

مهندس التنظيم

الاسم:

التوقيع:

رئيس المبنى

الاسم:

التوقيع:

على حافة الشاغلين يرفق كغلاف مستملاكات المبنى، مؤشداً به
اسمهم

٤/٤

تابع النظر:	
مستوى التقييم و الحماية	تاريخ معاملة اللجنة: ٢٠٠٩/٢/٢٤ الطرز المعماري: نيوكلاسيك
<input type="checkbox"/> ١	<input type="checkbox"/> ٢
أسباب تسجيل الطراز "وجه التقييم":	
<input type="checkbox"/> مرتبط بالتاريخ القومي	<input type="checkbox"/> ذو طراز معماري متميز
<input type="checkbox"/> يمثل حقبة تاريخية	<input type="checkbox"/> مرتبط بشخصية تاريخية
<input type="checkbox"/> ذو أهمية صراغية	<input type="checkbox"/> يعتبر مرارا سباحيا
الحالة الإثنائية الظاهرية:	
<input type="checkbox"/> مستقرة	<input type="checkbox"/> مستقرة
<input type="checkbox"/> منقطع	<input type="checkbox"/> منقطع
سرعة التدخل	
<input type="checkbox"/> عاجل	<input type="checkbox"/> غير عاجل
<input type="checkbox"/> لا داعي	<input type="checkbox"/> لا داعي
ملاحظات اللجنة:	

أعضاء اللجنة:











استمارة تسجيل مبنى أو منشأ ذو قيمة
طبقا للقانون رقم (١٤٤) لسنة ٢٠٠٦



محافظة: القليوبية
المنطقة: بنها

مديرية المساحة بالقليوبية

عنوان المعمار: شارع فرید ندا - بنها

رقم التوثيق السابق:

تاريخ المصلحة والتصوير: ٢٠٠٩/٣/٢٤

تاريخ الإنشاء: ١٩٩٠

المساحي: ٥٠٠ م تقريبا

المساحة:

عدد الأتوار: أربعة أقوار

المالك:

مأهول بالسكان غير مأهول بالسكان

* الشاغلين: مديرية المساحة بالقليوبية

النظام الإنشائي:

حوائط حاملة هيكل خرصاني

أخرى

تعديلات لاحقة: توجد لا توجد

ترميمات سابقة: توجد لا توجد

عدد الشقق بالمعمار:

عدد المحلات:

الاستخدام الحالي للمبنى: مديرية المساحة بالقليوبية

العديفة: توجد لا توجد

المرافق:

متصلة بشبكة المجاري له بئر منفصل

متصل بشبكة المياه متصل بشبكة

الكهرباء

الحالة القانونية للمبنى:

مهندس التنظيم

الاسم:

التوقيع:

رئيس المبنى

الاسم:

التوقيع:

مدير منطقة الإسكان

الاسم:

التوقيع:

رئيس المبنى

الاسم:

التوقيع:

من هنا الشاغلين يرفق خلف مستمارة جازة حصرية
للمساحة

٤/٢

تابع العقار:	
تاريخ معارضة اللجنة: ٢٠٠٩/٣/٢٤	مستوى التصديق و الحماية
الطراز المعماري: تنقيطي	<input type="checkbox"/> أ <input type="checkbox"/> ب <input type="checkbox"/> ج
أسباب تسجيل العقار "وجه التميز":	
<input type="checkbox"/> ذو طراز معماري متميز <input type="checkbox"/> مرتبط بخصيصة تاريخية <input type="checkbox"/> يعتبر مزارا سياحيا	<input type="checkbox"/> مرتبط بالتاريخ القومي <input type="checkbox"/> يمثل حقبة تاريخية <input type="checkbox"/> ذو أهمية عمرانية
الحالة الإشغالية الظاهرية:	
<input type="checkbox"/> متلوة <input type="checkbox"/> مستقرة <input type="checkbox"/> متهدم <input type="checkbox"/> أيل المقروط	
سرعة الترخيل:	
<input type="checkbox"/> عاجل <input type="checkbox"/> غير عاجل <input type="checkbox"/> لإناعمي	
ملاحظات اللجنة:	

اعضاء اللجنة:









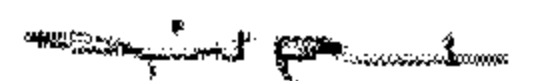



٧/١

استمارة تسجيل مبنى أو منشأ ذو قيمة
طبقاً للقانون رقم (١٤٤) لسنة ٢٠٠٦

محافظة
المنطقة

التقريبية
بها
كلية الحقوق



عنوان العقار: شارع غاريد ندا - بنها
رقم التوثيق السابق:

تاريخ المعينة والتصوير: ٢٤/٣/٢٠٠٩
تاريخ الإنشاء: ٩٩٠

المعماري:

المساحة: ٤٠٠ م تقريباً

عدد الأتوار: ١٠

المالكين: جامعة بنها - كلية الحقوق

مأهول بالسكان غير مأهول بالسكان

* الساعطين: كلية الحقوق

النظام الإنشائي:

جرافيت حاملة هيكل خرساني

أخرى

تعديلات لاحقة: توجد لا توجد

ترميمات سابقة: توجد لا توجد

عدد الشقق بالعقار:

عدد المساحات:

الاستخدام الحالي للمبنى: كلية الحقوق

الحديقة: توجد لا توجد

المرافق:

متصلة بشبكة المجاري له بئر منفصل

متصلة بشبكة المياه متصل بشبكة

الكهرباء

الحالة التقوية للمبنى:

مهندس التنظيم

الاسم:

التوقيع:

رئيس اللجنة

الاسم:

التوقيع:

على حافة الشاغلين يرجى كتابة مساحات العقار موضوعها به
اسمها

٤/٢

تابع العتار:	
مستوى التصنيف و الحماية	تاريخ معالجة اللجنة: ٢٠١٠/٢/٢٥ الطراز المعنوي: كولو نبال
<input type="checkbox"/> أ	<input type="checkbox"/> ب
أسباب تسجيل العتار "وجه التميز":	
<input type="checkbox"/> مرتبط بالتاريخ القومي	<input type="checkbox"/> ذو طراز معنوي متميز
<input type="checkbox"/> يمثل حقبة تاريخية	<input type="checkbox"/> مرتبط بشخصية تاريخية
<input type="checkbox"/> ذو أهمية عسائرية	<input type="checkbox"/> يعتبر مزاراً مصلحياً
الحالة الإنسانية الظاهرية:	
<input type="checkbox"/> متهم	<input type="checkbox"/> مستقرة
<input type="checkbox"/> أيل للمفروض	<input type="checkbox"/> محتارة
سرعة التدخل	
<input type="checkbox"/> عاجل	<input type="checkbox"/> غير عاجل
<input type="checkbox"/> لا داعي	
ملاحظات اللجنة:	

أعضاء اللجنة:











٢/٦

استمارة تسجيل مبنى أو منشأ أو قيمة
طبقا للقانون رقم (١٤٤) لسنة ٢٠٠٦

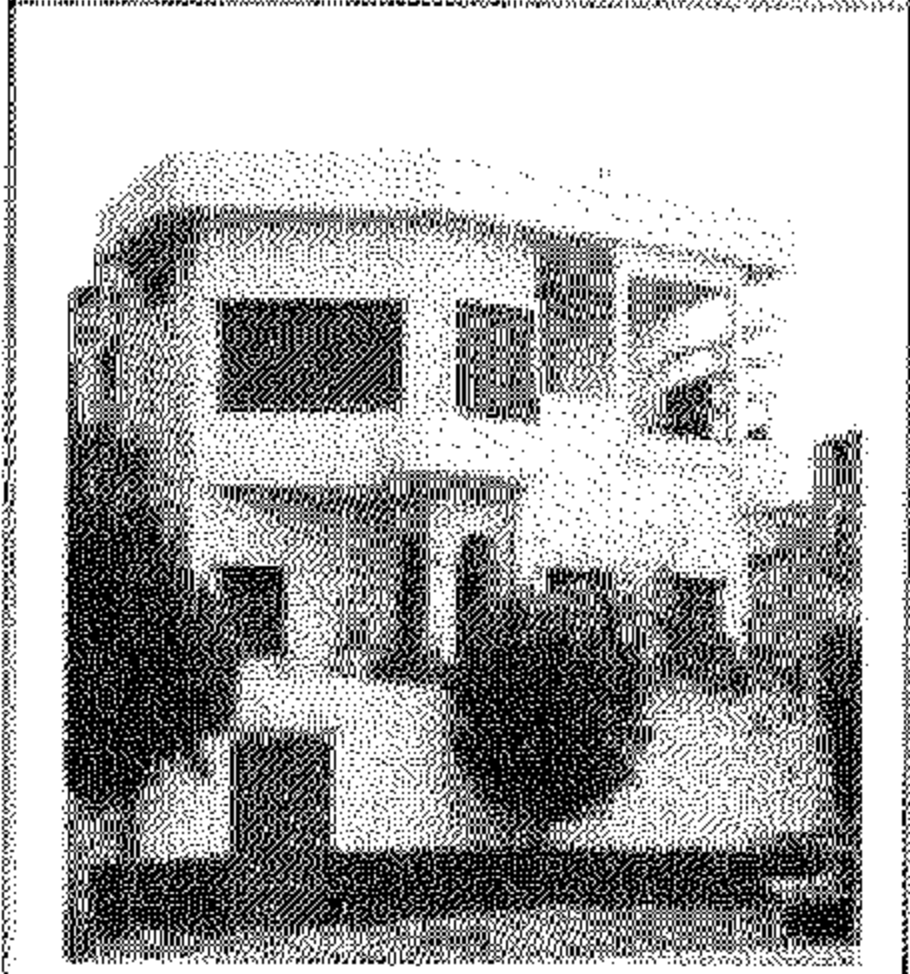







محافظة:	القليوبية
المحافظة:	بنها
فيلا / كمال الدين حسين	
عنوان العقار:	شارع كورنيش النيل - بنها
رقم التوثيق السابق:	
تاريخ المعالجة والتصوير:	٢٠٠٩/٣/٢٤
تاريخ الإنشاء:	١٩٦٠
المستأجر:	
المساحة:	٣٠٠ م ^٢ تقريبا
عدد الأتوار:	٣
المالك:	رثة كمال الدين حسين
<input type="checkbox"/> مأهول بالسكان <input type="checkbox"/> غير مأهول بالسكان	
* الشاغلين:	
التنظيم الإنشائي:	
<input type="checkbox"/> حوائط عتلة <input type="checkbox"/> هيكل خرساني	
<input type="checkbox"/> أخرى	
تجهيزات لأحقة: <input type="checkbox"/> توجد <input type="checkbox"/> لا توجد	
تجهيزات سابقة: <input type="checkbox"/> توجد <input type="checkbox"/> لا توجد	
عدد الشقق بالعقار:	
عدد المسكنات:	
الاستخدام الحالي للمبنى:	
الحديقة: <input type="checkbox"/> توجد <input type="checkbox"/> لا توجد	
العراق:	
<input type="checkbox"/> متصلة بشبكة المجاري <input type="checkbox"/> له بئر منفصل	
<input type="checkbox"/> متصل بشبكة المياه <input type="checkbox"/> متصل بشبكة	
الكهرباء:	
الحالة القانونية للمبنى:	

مهندس التنظيم	مدير منطقة الإسكان
الاسم:	الاسم:
التوقيع:	التوقيع:
	رئيس المني
	الاسم:
	التوقيع:
عن عانة الشاغلين يوافق نائب مندوب المنطقة المقرر بوجوبه لتسليمه	

٢/٢

تاريخ العقار:	
تاريخ معاينة اللجنة: ٢٠٠٩/٣/٢٦	
الطراز المعماري: تحديث	
أسباب تسجيل العقار "وجه التمييز":	
<input type="checkbox"/> تاريخ طراز معماري متميز <input type="checkbox"/> مرتبطة بشخصية تاريخية <input type="checkbox"/> يعتبر جزءاً سياحياً	<input type="checkbox"/> مرتبطة بالتاريخ القومي <input type="checkbox"/> يمثل عتبة تاريخية <input type="checkbox"/> ذو أهمية عمرانية
الحالة الإنشائية للطاهرية:	
<input type="checkbox"/> مستقرة <input type="checkbox"/> مستقرة <input type="checkbox"/> متهدمة <input type="checkbox"/> أول المقروط	
سرعة التدخل:	
<input type="checkbox"/> عاجل <input type="checkbox"/> غير عاجل <input type="checkbox"/> لا داعي	
ملاحظات اللجنة:	

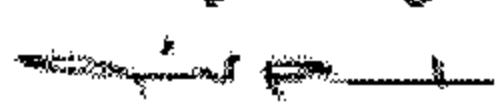
أعضاء اللجنة:

٢/٦

استمارة تسجيل مبنى أو منشأ ذو قيمة
طبقا للقانون رقم (١٤٤) لسنة ٢٠٠٦

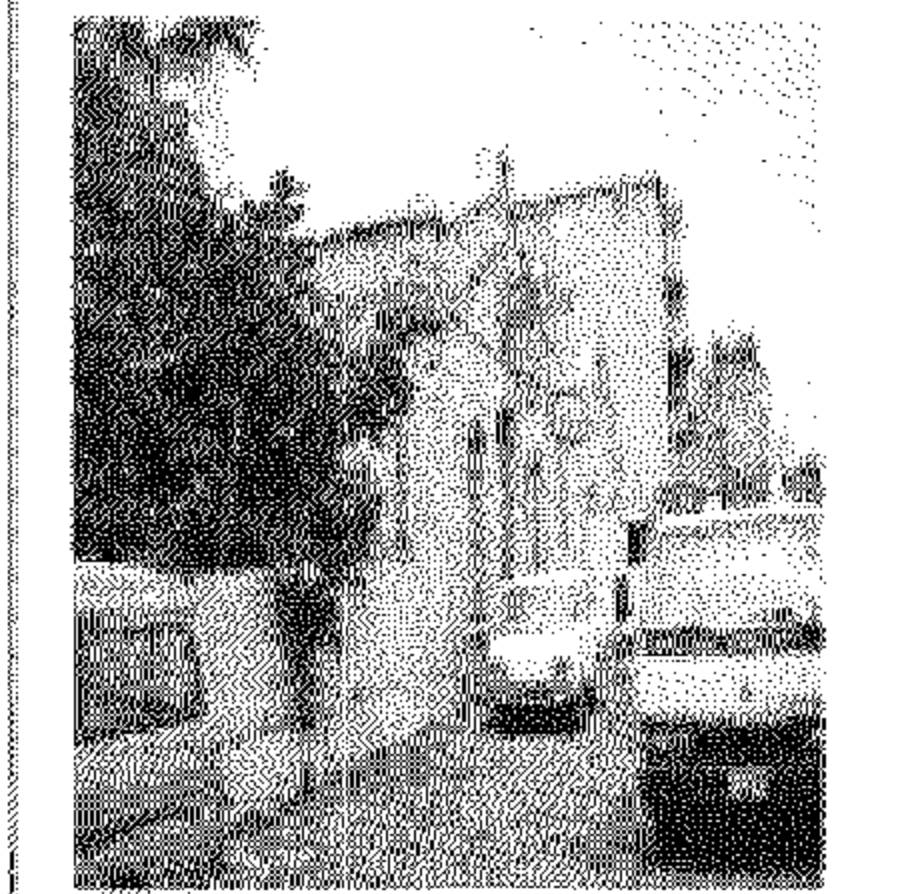
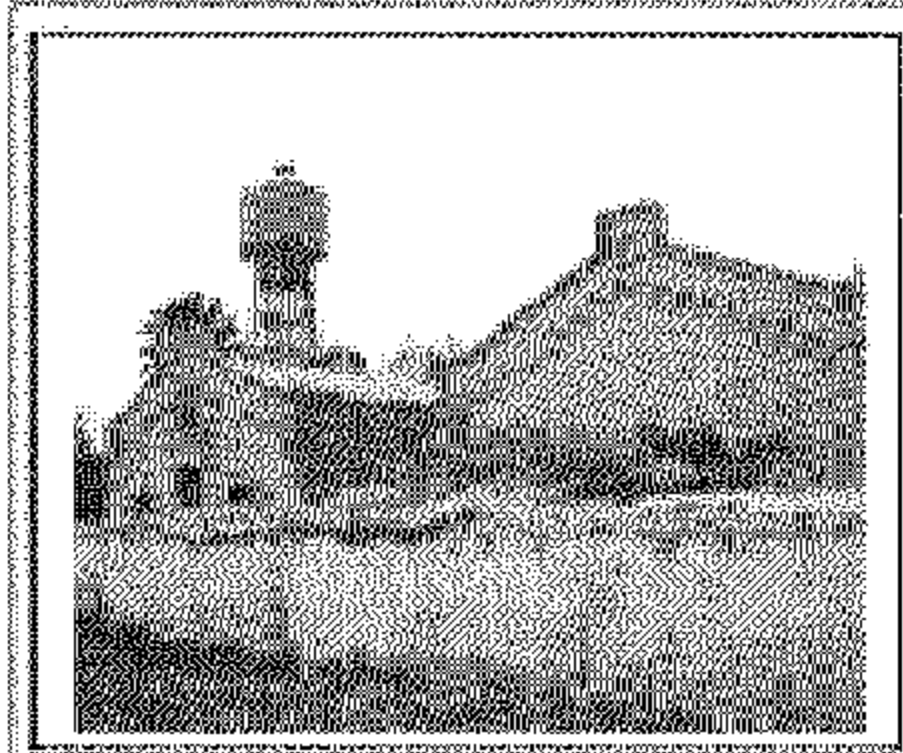

محافظة: القلوية
المنطقة: بنها

جراج مجلس مدينة بنها

ضوايق العقار: عزبة الزراعة - بنها
رقم التوثيق السابق:
تاريخ المعاينة والتصوير: ٢٤/٣/٢٠٠٩
تاريخ الإنشاء: ١٨٩٠
المعماري:
المساحة:
عدد الأنوار بنور واحد:
المالك:
<input type="checkbox"/> مأهول بالسكن <input type="checkbox"/> غير مأهول بالسكن
* الشاغلين: جراج مجلس مدينة بنها
النظام الإنشائي:
<input type="checkbox"/> حوائط حاملة <input type="checkbox"/> هيكل خرصاني
<input type="checkbox"/> أخرى:
تحتويات لاحقة: <input type="checkbox"/> توجد <input type="checkbox"/> لا توجد
تجهيزات سابقة: <input type="checkbox"/> توجد <input type="checkbox"/> لا توجد
عدد الشقق بالعقار:
عدد المحلات:
الاستخدام الحالي للمبنى: جراج مجلس مدينة بنها
الغنية: <input type="checkbox"/> توجد <input type="checkbox"/> لا توجد
المرافق:
<input type="checkbox"/> متصلة بشبكة المجاري <input type="checkbox"/> له بئر منفصل
<input type="checkbox"/> متصلة بشبكة المياه <input type="checkbox"/> متصل بشبكة
الكهرباء:
الحالة التقنوية للمبنى:

مهندس التنظيم:
الاسم:
التوقيع:
رئيس الحي:
الاسم:
التوقيع:

على علاقة الشاغلين برفق المدن، ممتلكات الملاك عرضها به
لستهم

٢/٤

تابع العقار:		
تاريخ معيونة اللجنة: ٢٠١٠/٩/٢٤		
العقار: المعمارى، نيوريسانس طراز متينا - ريفى		
أسباب تسجيل العقار "وجه التميز":		
<input type="checkbox"/>	<input type="checkbox"/>	<input type="checkbox"/>
<input type="checkbox"/> ذو طراز معمارى متميز	<input type="checkbox"/> مرتبط بالتاريخ القومى	<input type="checkbox"/> مرتبط بشخصية تاريخية
<input type="checkbox"/> مرتبط بشخصية تاريخية	<input type="checkbox"/> يمثل حقبة تاريخية	<input type="checkbox"/> يعتبر مزارا سياحيا
الحالة الإنشائية الظاهرية:		
<input type="checkbox"/> مستقرة	<input type="checkbox"/> مستقرة	<input type="checkbox"/> متدهور
<input type="checkbox"/> مستقرة	<input type="checkbox"/> مستقرة	<input type="checkbox"/> آيل للسقوط
سرعة التدخل:		
<input type="checkbox"/> عاجل	<input type="checkbox"/> غير عاجل	<input type="checkbox"/> لا داعى
ملاحظات اللجنة:		

أعضاء اللجنة:





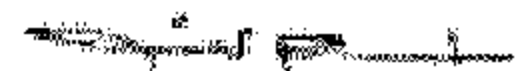

الوحدة المحلية لمركز ومدينة طوخ

عدد الحالات (٦) وهي :-

١- قرية مراد الخير - طوخ

٢- قرية أبو سعيد نامول - طوخ

٣- قرية أبو سعيد نامول - طوخ

٤- قرية شندة - ترسا - طوخ

٥- كفر الرجالات - طوخ

٦- السقينة - طوخ

١- قصر عثمان بك مراد

٢- فيلا الدكتور / منصور جبر

٣- فيلا محمد ترك

٤- فيلا السيد فهدى

٥- ضلع فيلا الأنيمة / جاذبية صدفى

٦- فيلا الدكتور / حامد محمود محمد

استمارة تسجيل مبنى أو منشأ نو قديمة
طبقاً للقانون رقم (١٤٤) لسنة ٢٠٠٦

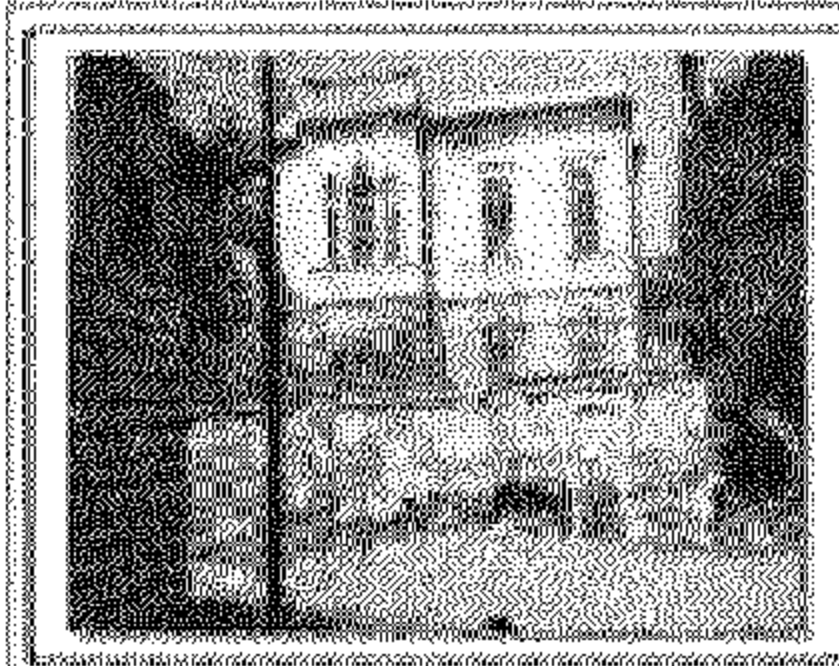

محافظة:	التفوية
المنطقة:	طوخ
فصل:	عشمان بك مراد
عنوان المبنى:	عزبة مراد - النهر مطوخ
رقم التوثيق:	٢٠٠٩/٥١٢٢
تاريخ المصادقة والتصوير:	٢٠٠٩/٥/٢٢
تاريخ الإنشاء:	١٩١٠-١٩١٥
المساحة:	٢٠٠ م ^٢ تقريباً
عدد الأتوار:	٢
المالك:	ورثة عشمان بك مراد
<input type="checkbox"/> مأهول بالسكان <input type="checkbox"/> غير مأهول بالسكان	* الشاغلين: ورثة عشمان بك مراد
النظام الإنشائي:	<input type="checkbox"/> حوائط حاملة <input type="checkbox"/> هيكل خرساني <input type="checkbox"/> أخرى
تجهيزات لائحة:	<input type="checkbox"/> توجد <input type="checkbox"/> لا توجد
ترميمات سابقة:	<input type="checkbox"/> توجد <input type="checkbox"/> لا توجد
عدد الشقق:	١
الاستخدام الحالي للمبنى:	غير مأهول
التصنيف:	<input type="checkbox"/> توجد <input type="checkbox"/> لا توجد
المرافق:	<input type="checkbox"/> متصلة بشبكة المجاري <input type="checkbox"/> مياه بدر متفصل <input type="checkbox"/> متصلة بشبكة المياه <input type="checkbox"/> متصلة بشبكة الكهرباء
الحالة التفوية للمبنى:	

مهندس التخطيط:	مدير منطقة الإسكان
الاسم:	الاسم:
التوقيع:	التوقيع:
رئيس المبنى:	رئيس المبنى:
الاسم:	الاسم:
التوقيع:	التوقيع:
عن حالة الشاغلين:	عن حالة الشاغلين:
الاسم:	الاسم:
التوقيع:	التوقيع:

٢/٧

<p>تابع العقار:</p> <p>تاريخ معينة اللجنة: ٢٠٠٩/٥/١٢</p> <p>الطرز المعماري: إهداء طراز عصر الباروك</p>		
<p>أسباب تسجيل العقار "وجه التميز":</p>		
<p><input type="checkbox"/> ذو طراز معماري متميز</p> <p><input type="checkbox"/> مرتبط بشخصية تاريخية</p> <p><input type="checkbox"/> يعتبر مزارا سياحيا</p>	<p><input type="checkbox"/> مرتبط بالتاريخ القومي</p> <p><input type="checkbox"/> يمثل حقبة تاريخية</p> <p><input type="checkbox"/> ذو أهمية عمرانية</p>	<p><input type="checkbox"/> مستقرة</p> <p><input type="checkbox"/> متهدم</p> <p><input type="checkbox"/> أهل السقوط</p>
<p>الحالة الإنشائية الظاهرية:</p> <p>سرعة التدخل:</p> <p><input type="checkbox"/> عاجل</p> <p><input type="checkbox"/> غير عاجل</p> <p><input type="checkbox"/> لا داعي</p>		
<p>ملاحظات اللجنة: مطلوب ترميمات حليات وواجهات - ترميم كامل</p>		

أعضاء اللجنة:





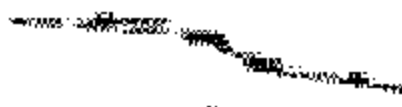



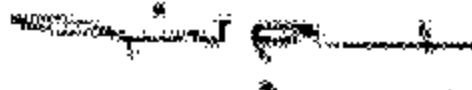



٩/٦

استمارة تسجيل مبني أو منشأ ذو قيمة
طبقا للقانون رقم (١٤٤) لسنة ٢٠٠٦

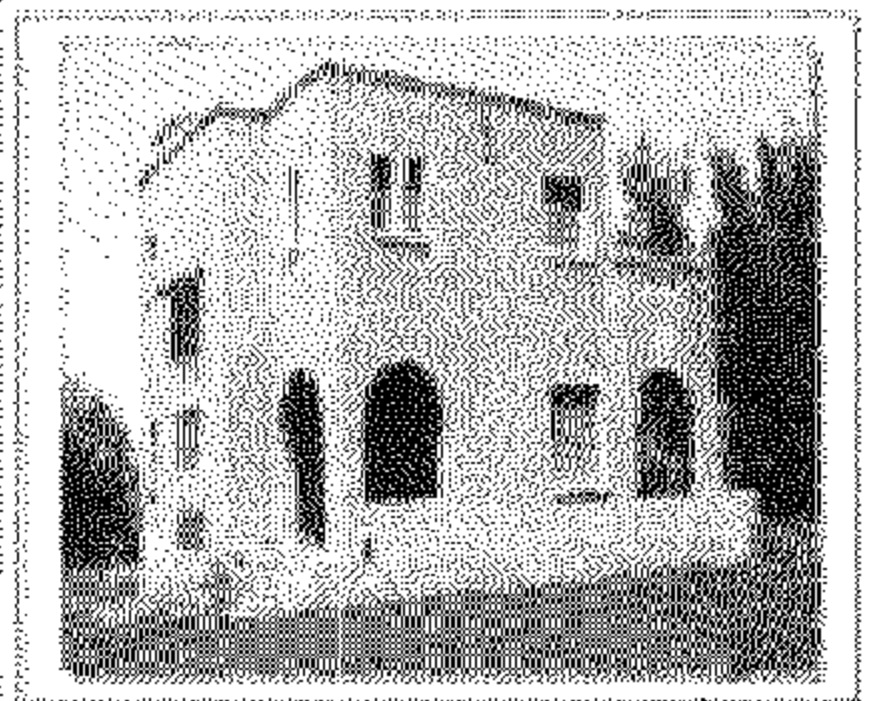
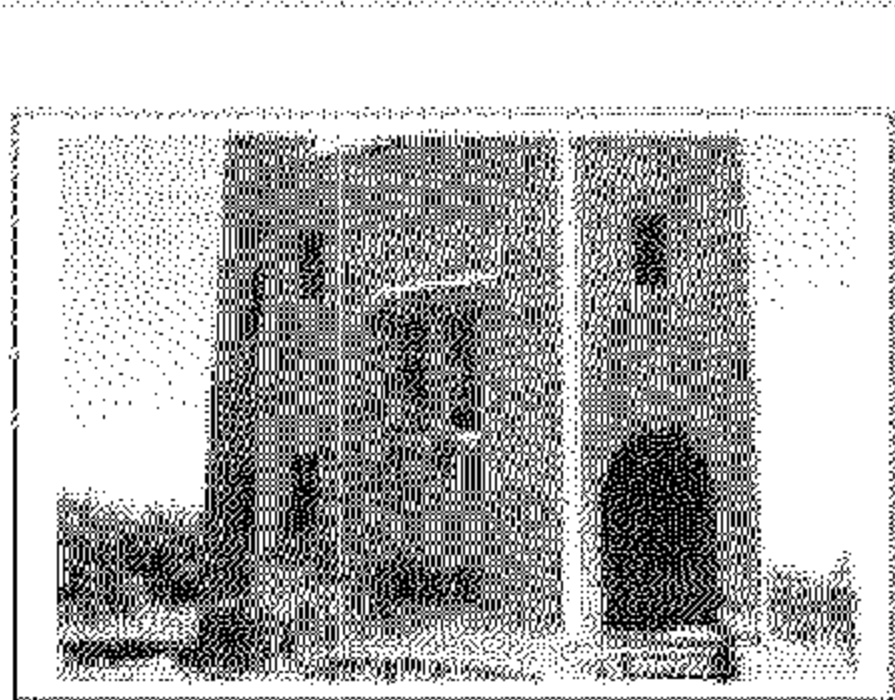

محافظة: المنطقة:
البلدية: طوخ

خلاصة تقويم ممنوع جبر

عنوان العقار: عربة لير عبد السلام طوخ

رقم التوثيق السابق:

تاريخ المدة والتصوير: ٢٠٠٩/٥/٢٢

تاريخ الإنشاء: ١٩٤٨

المساحة: ١٥٠ م^٢ تقريبا

عدد الأبنية: ١

عدد الأبنية المكونة:

المالك:

مأهول بالسكن غير مأهول بالسكن

الشاطنين:

النظام الإنشائي:

حوائط حاملة هيكل خرساني

أخرى

تعديلات لاحقة: توجد لا توجد

ترميمات سابقة: توجد لا توجد

عدد الشقق بالمبنى:

عدد المحلات:

الاستخدام الحالي للمبنى:

الحدائق: توجد لا توجد

العزل:

متصلة بشبكة المجاري له بئر منفصل

متصل بشبكة المياه متصل بشبكة

الكهرباء

الحالة القانونية للمبنى:

مهندس التصميم: مدير منطقة الإسكان

الاسم:

التوقيع:

رئيس المبنى

الاسم:

التوقيع:

على حافة الشاطنين وراقب الأثر من مشكلات العقار ووجده

٩/٢

تاريخ معالجة اللجنة: ٢٠٠٩/٥/١٢	
القرار المعماري: بداية عصر الحدائق	
مستوى التصنيف والحماية	<input type="checkbox"/> أ <input type="checkbox"/> ب <input type="checkbox"/> ج
أسباب تسجيل العقار "وجه التميز":	
<input type="checkbox"/> من ربط بالتاريخ القومي <input type="checkbox"/> يمثل حقبة تاريخية <input type="checkbox"/> ذو أهمية عمرانية معمارية - علي لبيب جبر	<input type="checkbox"/> ذو طراز معماري متميز <input type="checkbox"/> من ربط بشخصية تاريخية <input type="checkbox"/> يعتبر منارة سياحية
الحالة الإنشائية الظاهرية:	
<input type="checkbox"/> مستقرة <input type="checkbox"/> متدهنم <input type="checkbox"/> أيل للسقوط	<input type="checkbox"/> مستقرة <input type="checkbox"/> مستقرة
سرعة التدخل:	
<input type="checkbox"/> عاجل <input type="checkbox"/> غير عاجل <input type="checkbox"/> إلتامى	<input type="checkbox"/> عاجل <input type="checkbox"/> غير عاجل
ملاحظات اللجنة: الحالة الإنشائية جيدة جدا المعماري بداية عصر الحدائق	

أعضاء اللجنة:











٢/١

استمارة تسجيل مبنى أو منشأة أو قبة
طبقاً للقانون رقم (١٤٤) لسنة ٢٠٠٦

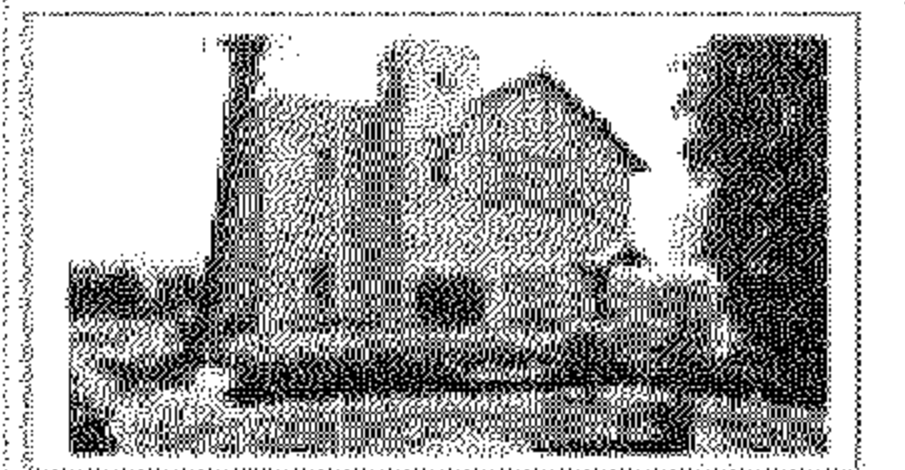
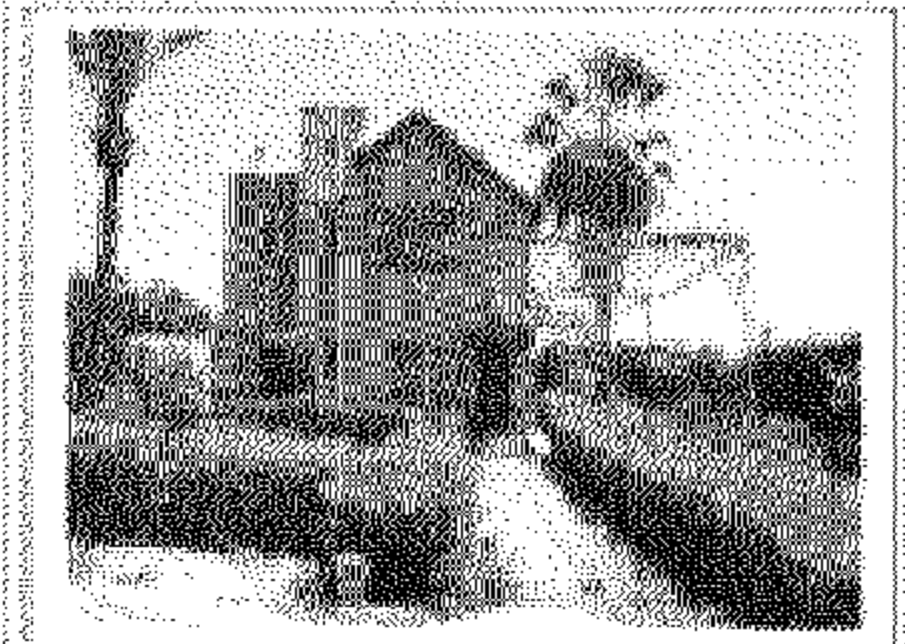
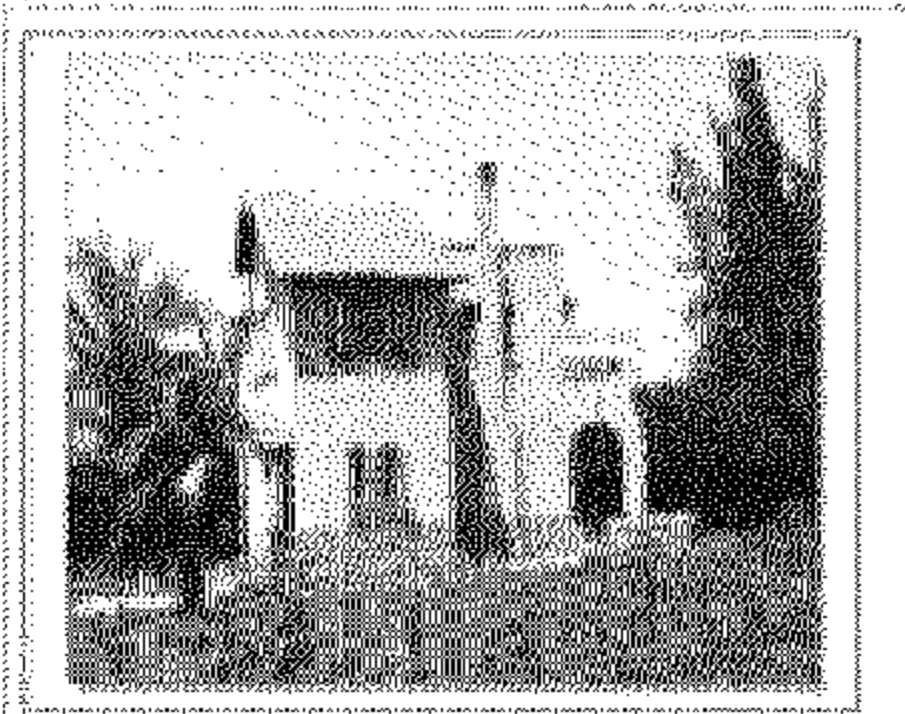

محافظة:	القطرية
المنطقة:	طوخ
فيلا الأشراف آل ترك (مستتركة)	
عنوان العقار: عزبة أبو عبيد بن طول طوخ	
رقم التوثيق السابق:	
تاريخ المعينة والتصوير: ٢٠٠٩/٥/١٦	
تاريخ الإنشاء: ١٩٤٠	
المعماري: علي لبيب جبر	
المساحة:	
عدد الأنوار: ثورين	
المالك:	
<input type="checkbox"/> مأهول بالسكن <input type="checkbox"/> غير مأهول بالسكن * الشاغلين بوزارة محمود ترك	
النظام الإنشائي:	
<input type="checkbox"/> حوائط حاملة <input type="checkbox"/> هيكل خرساني <input type="checkbox"/> أخرى	
تجهيزات لائحة: <input type="checkbox"/> توجد <input type="checkbox"/> لا توجد	
تجهيزات مياه: <input type="checkbox"/> توجد <input type="checkbox"/> لا توجد	
عدد الشقق بالعقار:	
عدد الوحدات:	
الاستخدام الحالي للمبنى:	
الحديقة: <input type="checkbox"/> توجد <input type="checkbox"/> لا توجد	
المرآة:	
<input type="checkbox"/> متصلة بشبكة المجاري <input type="checkbox"/> له بئر منفصل <input type="checkbox"/> متصل بشبكة المياه <input type="checkbox"/> متصل بشبكة الكهرباء	
الحالة الكهربائية للمبنى:	

مهندس التنظيم	مدير منطقة الإسكان
الاسم:	الاسم:
التوقيع:	التوقيع:
رئيس الحي	
الاسم:	
التوقيع:	
على سعة الشاغلين بوزارة الشؤون البلدية والقروية	
مستتركة	

٤/٣

تاريخ القرار:	
تاريخ معالجة اللجنة: ٢٠٠٩/٥/١٢	
القرار المعماري: إنجليزي مهدي بطراز البحر المتوسط	
مستوى التصديق والحماية	
<input type="checkbox"/>	<input type="checkbox"/>
أسباب تسجيل القرار "وجه التعمير":	
<input type="checkbox"/> ذو طراز معماري متميز	<input type="checkbox"/> مرتبط بالتاريخ القومي
<input type="checkbox"/> مرتبط بتمضية تاريخية	<input type="checkbox"/> يمثل حقبة تاريخية
<input type="checkbox"/> يعتبر من الأسماء	<input type="checkbox"/> أثر أصلية صراخية
الحالة الإثنائية الظاهرية:	
<input type="checkbox"/> معنوية	<input type="checkbox"/> مستقرة
<input type="checkbox"/> متناهية	<input type="checkbox"/> منتهية
<input type="checkbox"/> أصل التمثل	<input type="checkbox"/> أصل التفرقة
<input type="checkbox"/> عاجل	<input type="checkbox"/> غير عاجل
<input type="checkbox"/> لأنواع	<input type="checkbox"/> لأنواع
ملاحظات اللجنة: معماري طراز إنجليزي مهدي بطراز البحر المتوسط	

أعضاء اللجنة:









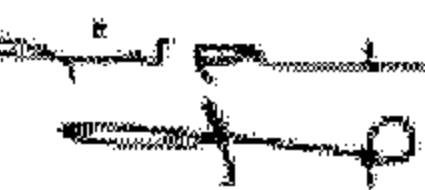

٢٢٦

استمارة تسجيل مبنى أو منشأة أو قيمة
طبقاً للتقنين رقم (١٤٤) لسنة ٢٠٠٦

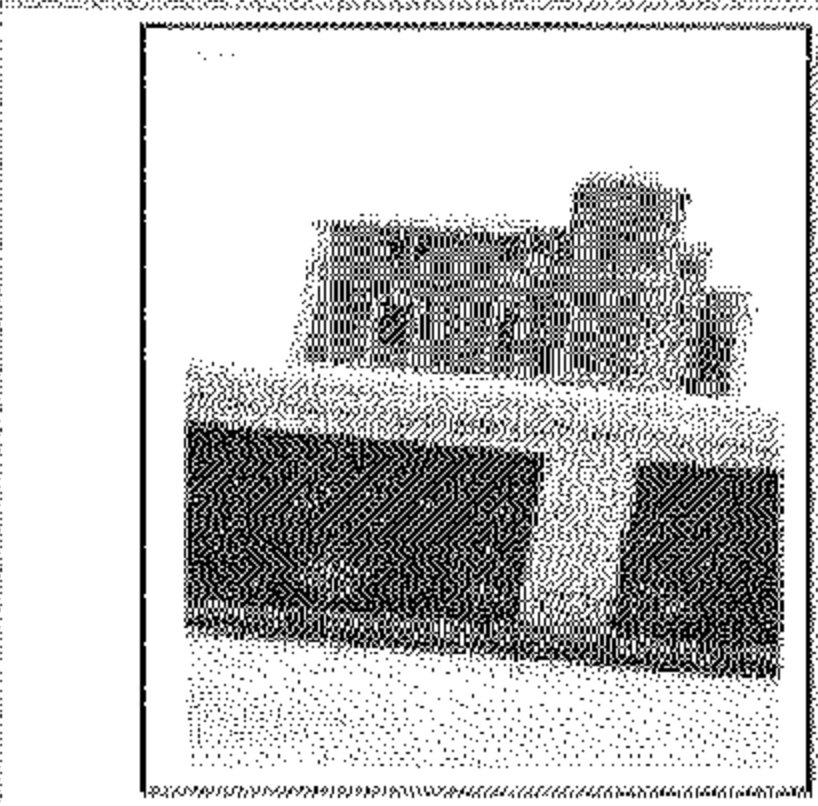

محافظة: القلوية

المنطقة: طوخ

فيلا / السيد فهمي

طيران العقار: المنطقة - ترصفا - طوخ

رقم التوثيق السابق: _____

تاريخ المعالجة والتصوير: ٢٠٠٩/٥/١٢

تاريخ الإنشاء: ١٩٦٠

المعماري: _____

المساحة: _____

عدد الأبنوار: ثلاث طوابق

المالك: بورنة السيد فهمي

ماهرول بالسكن غير ماهرول بالسكن

* التماثلين: _____

النظام الإنشائي: _____

جوانات حجارة هيكل خرساني

أخرى

تعديلات لاحقة: توجد لا توجد

ترميمات سابقة: توجد لا توجد

عدد الشقق بالعقار: _____

عدد المحلات: _____

الاستخدام الحالي للمبنى: _____

الحدائق: توجد لا توجد

العراق: _____

متصلة بشبكة المجاري له بئر منفصل

متصلة بشبكة المياه متصل بشبكة

الكهرباء: _____

الحالة القانونية للمبنى: _____

مهندس التخطيط: _____

الاسم: _____

التوقيع: _____

رئيس المبنى: _____

الاسم: _____

التوقيع: _____

على سعة الشاهدين يرفق كشف مساحات العقار برصفاه
لصفاه

٢٧٨

<p>تاريخ العقار: تاريخ معاينة اللجنة: ٢٠٠٩/٥/١٢ الطراز المعماري: تقليطي</p>		<p>مستوى التصنيف والحماية</p>	
<input type="checkbox"/>	<input type="checkbox"/>	<input type="checkbox"/>	<input type="checkbox"/>
<p>أسباب تسجيل العقار "وجه التميز":</p>			
<p><input type="checkbox"/> ذو طراز معماري متميز</p> <p><input type="checkbox"/> مرتبط بشخصية تاريخية</p> <p><input type="checkbox"/> يعتبر مزارا سياحيا</p>		<p><input type="checkbox"/> مرتبط بالتاريخ القومي</p> <p><input type="checkbox"/> يمثل حقبة تاريخية</p> <p><input type="checkbox"/> لثقافة أصيلة عراقية</p>	
<p>الحالة الإنشائية الظاهرية:</p>			
<p><input type="checkbox"/> مستقرة</p> <p><input type="checkbox"/> مستقرة</p> <p><input type="checkbox"/> متدهورة</p> <p><input type="checkbox"/> آيل للسقوط</p>		<p>سرعة التدخل:</p> <p><input type="checkbox"/> عاجل</p> <p><input type="checkbox"/> غير عاجل</p> <p><input type="checkbox"/> إلتداعي</p>	
<p>ملاحظات اللجنة المعماري طراز تقليطي يجمع بين عصر النهضة والبحر المتوسط والقرطبي القلاع</p>			

أعضاء اللجنة:









٢٢٤

استمارة تسجيل مبنى أو منشأة أو قيمة
طبقاً للقانون رقم (١٤٤) لسنة ٢٠٠٦

محافظة: القنيطرة
المنطقة: طوخ

فيلا الأنبياء بجانبية صنفى (مبنى الملحق فقط)



عنوان العقار: كفر الرجلات طوخ
رقم التوثيق السابق:
تاريخ المعايمة والتصوير: ٢٠٠٩/٥/١٢
تاريخ الإنشاء: ١٩٦٥-١٩٦٠
المساحة:
عدد الأتوار: ثورين
المالك:
 مأهول بالسكان غير مأهول بالسكان
* الشاغلين:
النظام الإنشائي:
 حوائط حاملة هيكل خرساني
 أخرى
تعديلات لأحذية: توجد لا توجد
ترميمات سابقة: توجد لا توجد
عدد الشقق بالمبنى:
عدد المحلات:
الاستخدام الحالي للمبنى:
المنطقة: توجد لا توجد
المرافق:
 متصلة بشبكة المجاري له بئر منفصل
 متصلة بشبكة المياه متصلة بشبكة الكهرباء
الحالة القانونية للمبنى:

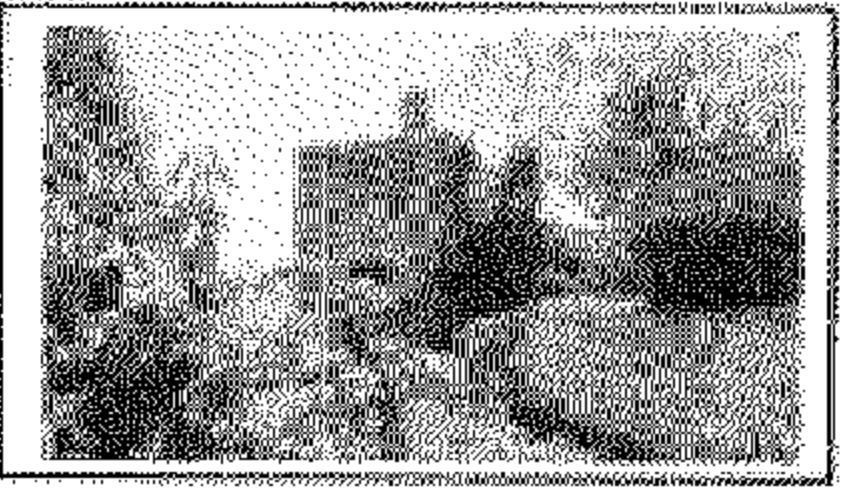





مهندس التخطيط: مدير منطقة الإسكان
الإسم:
التوقيع:
رئيس الحي:
الإسم:
التوقيع:
في حالة الشاغلين يرجى ملء بيانات المبنى بمرصعة
مستهدفة

٢/٢

تابع العنصر:	
مستوى التصنيف والحماية	تاريخ معقنة اللجنة: ٢٠٠٩/٥/١٢
<input type="checkbox"/> أ <input type="checkbox"/> ب <input type="checkbox"/> ج	الطرز المعماري: مستقلة عنها - عناصر زخرفية شعبية
أسباب تسجيل العنصر "وجه التميز":	
<input type="checkbox"/> ذو طراز معماري متميز <input type="checkbox"/> مرتبط بشخصية تاريخية <input type="checkbox"/> يعتبر من لوازمها	<input type="checkbox"/> مرتبط بالتاريخ القومي <input type="checkbox"/> يمثل حقبة تاريخية <input type="checkbox"/> ذو أهمية علمية
الحالة الإنشائية للظاهرة:	
<input type="checkbox"/> مستقرة <input type="checkbox"/> مستقرة <input type="checkbox"/> متدهور <input type="checkbox"/> أيل للخطر	
سرعة التدخل:	
<input type="checkbox"/> عاجل <input type="checkbox"/> غير عاجل <input type="checkbox"/> لإناهي	
ملاحظات اللجنة: محاكاة بونية وبه بعض العناصر الزخرفية الشعبية	

اعضاء اللجنة:

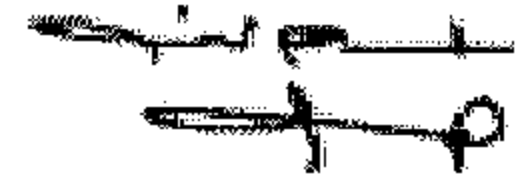





١٤١

استمارة تسجيل مبنى أو منشأة أو قبة
طبقاً لللائحة رقم (١٤٤) لسنة ٢٠٠٦

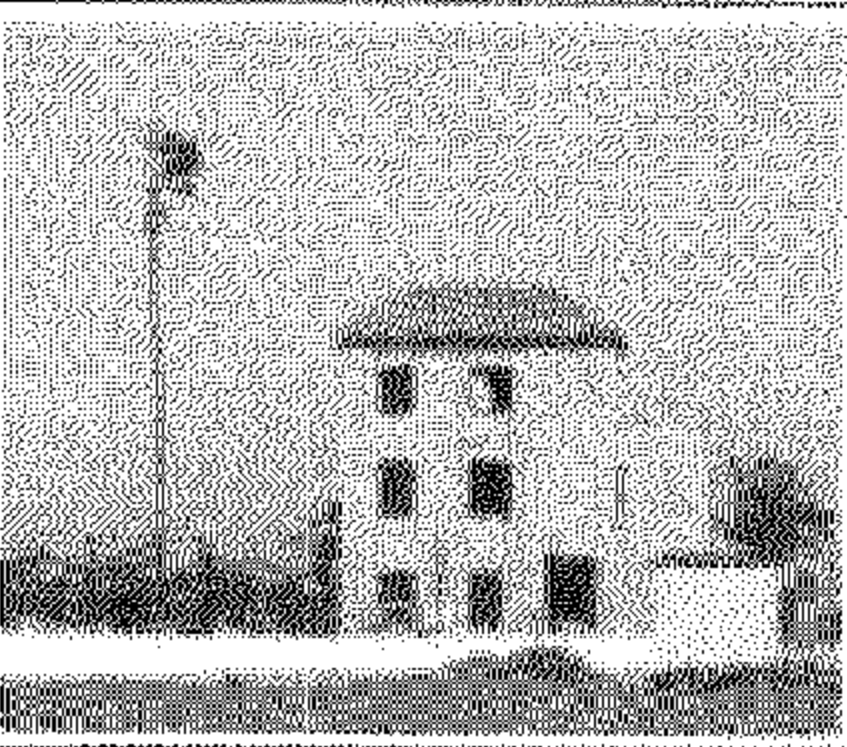
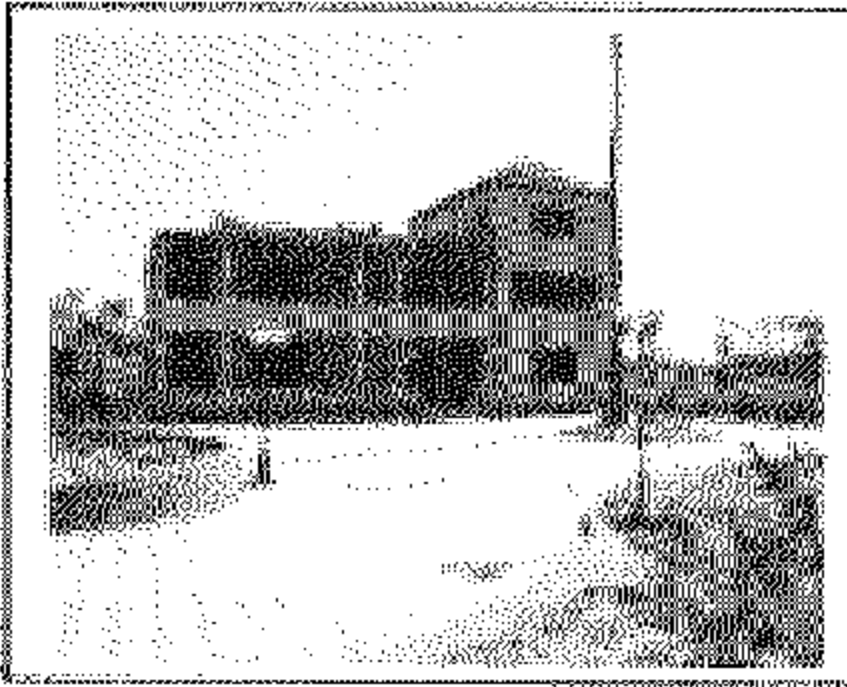
محافظة: القليوبية
المنطقة: طوخ

فيلا لكتور / حاتم محمود محمد أحمد



عنوان العقار السكنية طوخ

رقم التوثيق السابق:

تاريخ المعينة والتصوير: ٢٠٠٩/٥/١٢

تاريخ الإنشاء: ١٩٢٠

المعماري:

المساحة: ٢٣٠٠ تقريباً

عدد الأبنية ثلاث طوابق

المالك محافظة القليوبية

مأهول بالسكن غير مأهول بالسكن

الشاهدين:

النظم الإنشائي:

حوائط حاملة هيكل خرساني

أخرى

تعديلات لاحقة: توجد لا توجد

ترميمك سابقاً: توجد لا توجد

عدد الشقق بالعقار:

عدد المحلات:

الاستخدام الحالي للمبنى:

الحديقة: توجد لا توجد

المرافق:

متصلة بشبكة المجاري له بئر متصل

متصلة بشبكة المياه متصل بشبكة

الكهرباء

الحالة القانونية للمبنى:

مهندس التنظيم مدير منطقة الإسكان

الاسم:

التوقيع:

رئيس الهي

الاسم:

التوقيع:

هي حالة الشاهدين يراقى كخط ملاحظات لأعلى مرصعاه
تسليمه

٢/٧

تابع العقار:		
تاريخ معاينة اللجنة: ٢٠٠٩/٥/١٦		
الطراز المعماري: أرت ديكو		
أسباب تسجيل العقار "وجه التميز":		
<input type="checkbox"/> هو طراز معماري متميز <input type="checkbox"/> مرتبط بشفعية تاريخية <input type="checkbox"/> يعتبر مزارا عولميا <input type="checkbox"/> الحالة الإنشائية الظاهرية:		
<input type="checkbox"/> مرتبط بالتاريخ القومي <input type="checkbox"/> يمثل حقبة تاريخية <input type="checkbox"/> أثر أخصية عمرانية		
<input type="checkbox"/> مستقرة <input type="checkbox"/> مستقرة <input type="checkbox"/> منتهمة <input type="checkbox"/> أول المسقوط		
<input type="checkbox"/> عاجل <input type="checkbox"/> غير عاجل <input type="checkbox"/> لإداعي		
ملاحظات اللجنة:		

أعضاء اللجنة:









الوحدة المحلية لمرکز ومدينة قليوب

عدد الحالات (٥) وهي :-

- | | |
|---------------------------------|------------------------------|
| ١- فيلا ورنه محمد سالم الشواربي | (بنيار مستشفى قليوب) |
| ٢- فيلا زمرع طه زمرع | (قليوب العطة - قليوب) |
| ٣- مسجد الشواربي | (شارع خطاب الشواربي - قليوب) |
| ٤- فيلا فطيم خليل هنا | (قرية طناني - قليوب) |
| ٥- فيلا ورنه محمد فطيم | (قرية طناني - قليوب) |

٢٢٩

استمارة تسجيل مبنى أو منشأة نو قيمة
طبقاً للقانون رقم (١٤٤) لسنة ٢٠٠٦

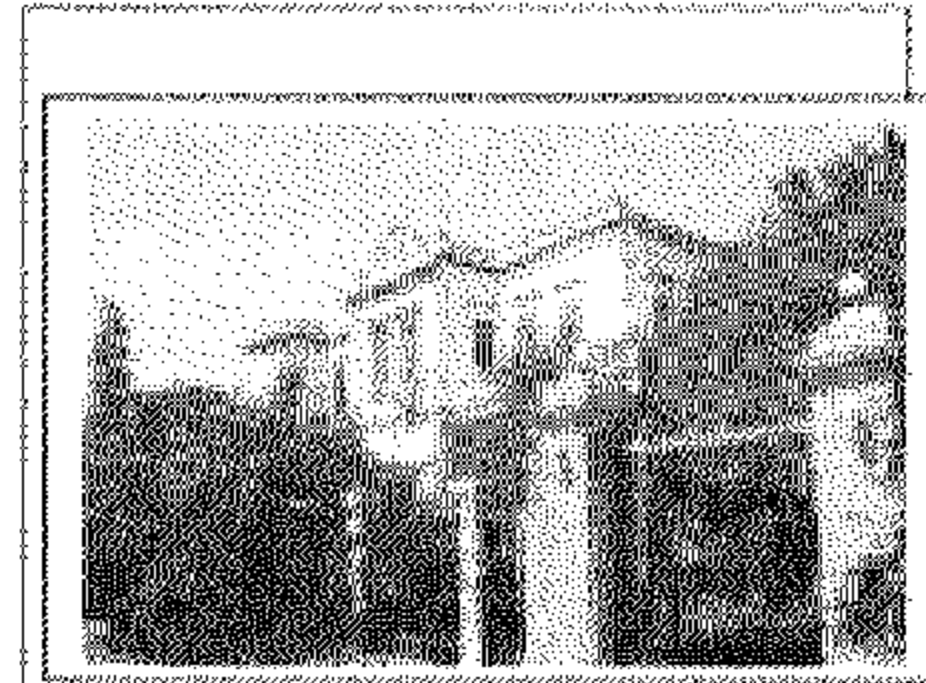

صورة ملونة للمنتار
(٣)

محافظة: القليوبية
المنطقة: قلوب

قبلاً / محمد سالم الشواربي

خوأن العقار جيجوار مستثنى قلوب

رقم التوثيق السابق:

تاريخ المعاينة والتصوير: ٢٠٠٩/١٢/٢٨

تاريخ الإنشاء: ١٩٠٩

المساحة:

٢٠٠ م^٢ بخلاف الحديقة

عدد الأتوار: أرضي وأول طوى

العالك ورثة محمد سالم الشواربي

مأهول بالسكان غير مأهول بالسكان

• التناطين:

النظام الإنشائي:

حوائط حاملة هيكل حور سائي

أخري

الحالة الإنشائية: مستقر

تجهيزات لاحقة: توجد لا توجد

ترميمات سابقة: توجد لا توجد

عدد الشقق بالمنتار:

عدد المساحات:

الاستخدام الحالي للمبنى:

الحديقة: توجد لا توجد

المرافق:

متصلة بشبكة المجري له بئر منفصل

متصل بشبكة المياه متصل بشبكة

الكهرباء

الحالة القانونية للمبنى:

مهندس التنظيم

اسم:

التوقيع:

رئيس الهي

اسم:

التوقيع:

في حالة التناطين يرفق كالتالي مستندات المنتار موضحاً به
أعدادهم

٧/٢

تابع العقار:	
مستوى التصليف والحماية	تاريخ معاينة اللجنة: ٢٠٠٩/٤/٢٨ الطرز المعماري: تقليدي - نيوي بارو واشقو على القلايح - ارات توكو
<input type="checkbox"/>	<input type="checkbox"/>
أسباب تسجيل العقار "وجه التميز":	
<input type="checkbox"/> ذو طراز معماري متميز	<input type="checkbox"/> مر تبط بالتاريخ القومي
<input type="checkbox"/> مر تبط بشخصية تاريخية	<input type="checkbox"/> يمثل حقبة تاريخية
<input type="checkbox"/> يعتبر مزارا سياحيا	<input type="checkbox"/> ذو أهمية عمرانية
الحالة الإنشائية الظاهرية:	
<input type="checkbox"/> ممتازة	<input type="checkbox"/> مستقرة
<input type="checkbox"/> متدهورة	<input type="checkbox"/> أهل المستوط
سرعة التمثل	
<input type="checkbox"/> عاجل	<input type="checkbox"/> غير عاجل
<input type="checkbox"/> لا داعي	
ملاحظات اللجنة:	

أعضاء اللجنة:









٢/١

استمارة تسجيل مبنى أو منشأة أو قيمة
طبقاً للقانون رقم (١٤٤) لسنة ٢٠٠٦

محافظة:
المنطقة:

القانونية:
قليوب

فولاً لزعزع منه زرع

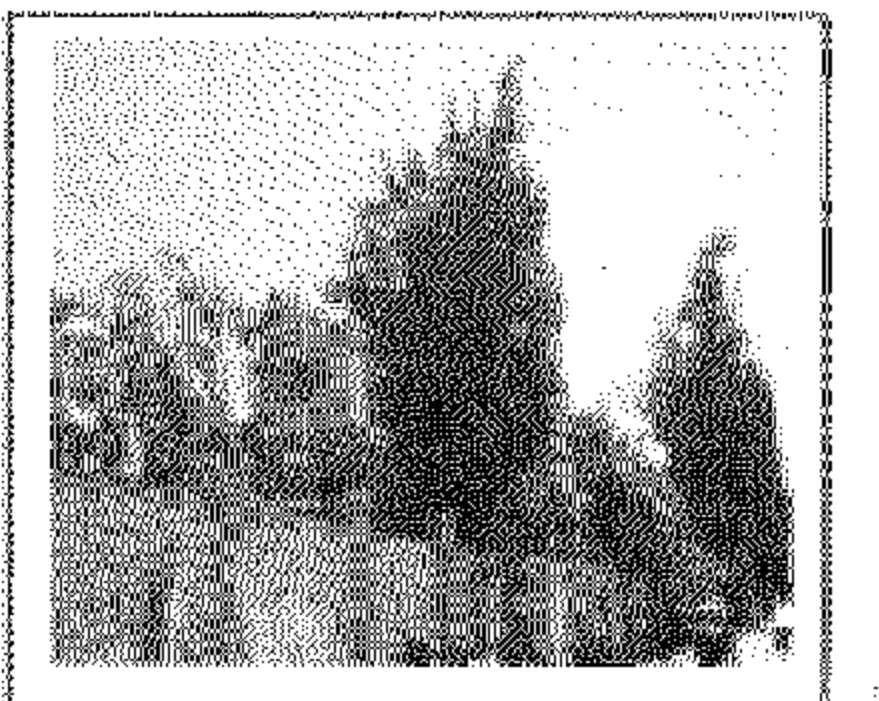
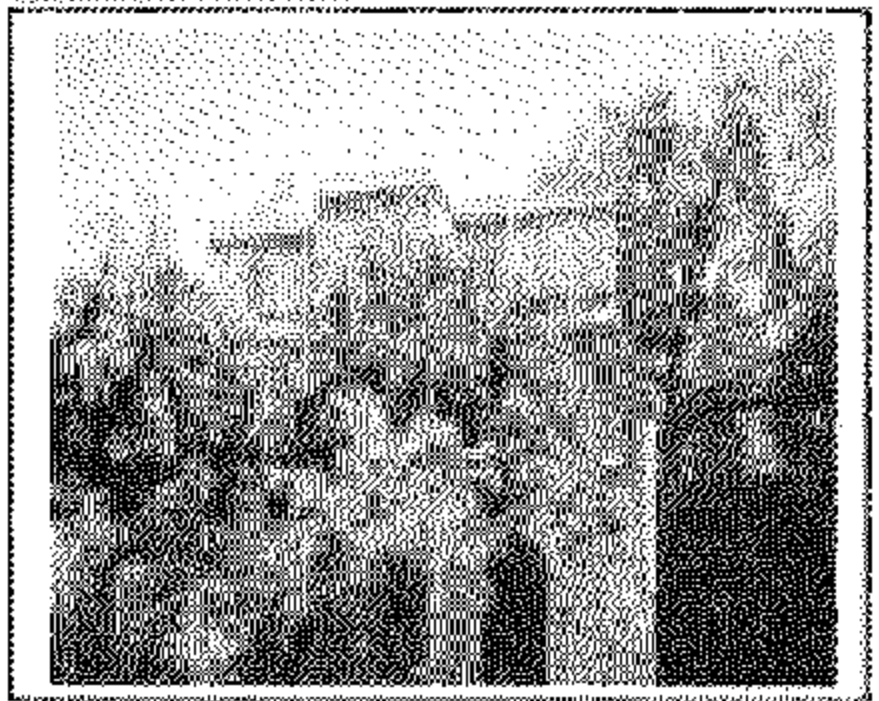
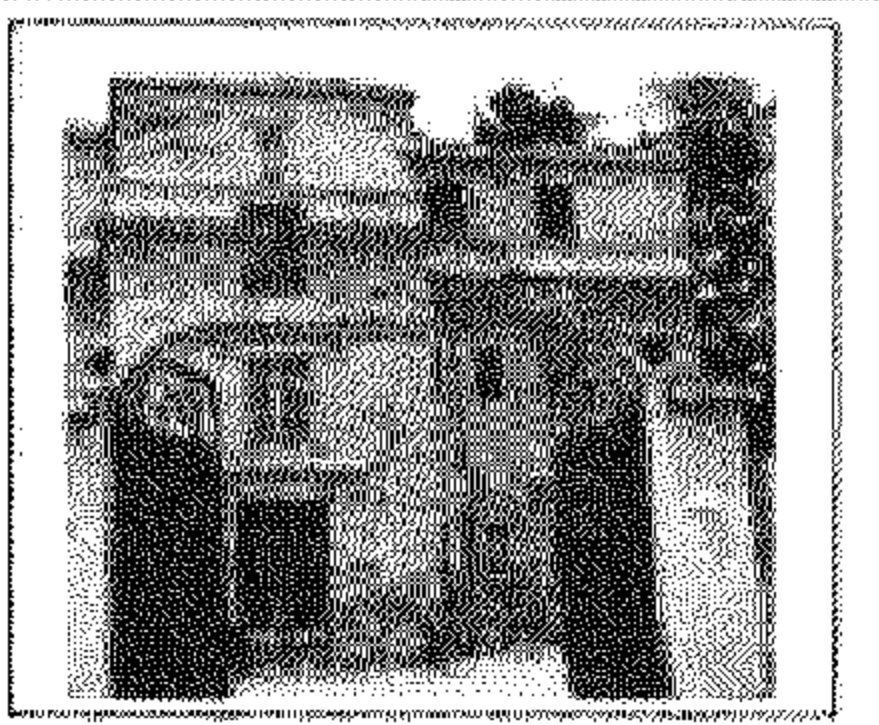

عنوان العقار: قلوب المحطة

رقم التوثيق السابق:

تاريخ المعالجة والتصوير: ٢٠٠٩/١/٢٦

تاريخ الإنشاء: ١٩٩٠ تقريباً

المعمارى:

المساحة: ٥٥ بخلاف الحديقة

عدد الأوتار: ١

المالك: زرع منه زرع

مأهول بالسكن غير مأهول بالسكن

* الشاطين:

النظام الإنشائى:

حوائط حاملة هيكل خرسانى

أخرى

تجهيزات لاحقة: توجد لا توجد

الحالة الإنشائية: مستقرة

ترميمت سابقاً: توجد لا توجد

عدد الشقق بالعقار:

عدد المساحات: لا يوجد

الاستخدام الحالى للمبنى:

الحديقة: توجد لا توجد

المرافق:

متصلة بشبكة المجارى له بئر منفصل

متصل بشبكة المياه متصل بشبكة

الكهرباء

الحالة القانونية للمبنى:

مهندس التنظيم

مدير منطقة الإسكان

الاسم:

الاسم:

التوقيع:

التوقيع:

رئيس المي

الاسم:

التوقيع:

عن حالة الشاطين يراقب كلفه منشآت العقار بموجبها
لصالحه

٤٢٢

تفريع العطار زرع مله زرع ع	
تاريخ معاهدة اللجنة: ٢٠٠٩/٤/٢٨	
العطار العطارى تغطى	
مستوى التصنيف و العملية	<input type="checkbox"/> <input type="checkbox"/> <input type="checkbox"/>
اسباب تسجيل العطار "وجه التميز":	
<input type="checkbox"/> ذو طراز معماري متميز <input type="checkbox"/> مرتبط بشخصية تاريخية <input type="checkbox"/> يعتبر مزارا سياحيا	<input type="checkbox"/> مرتبط بالتاريخ القومي <input type="checkbox"/> يمثل حقبة تاريخية <input type="checkbox"/> ذو أهمية صناعية
الحالة الإثنائية الطاقوية:	
<input type="checkbox"/> مستقرة <input type="checkbox"/> مستقرة <input type="checkbox"/> غير مستقرة <input type="checkbox"/> غير مستقرة	<input type="checkbox"/> مستقرة <input type="checkbox"/> مستقرة <input type="checkbox"/> غير مستقرة <input type="checkbox"/> غير مستقرة
سرعة التخطى:	
<input type="checkbox"/> عاجل <input type="checkbox"/> عاجل <input type="checkbox"/> غير عاجل <input type="checkbox"/> لا داعي	<input type="checkbox"/> عاجل <input type="checkbox"/> عاجل <input type="checkbox"/> غير عاجل <input type="checkbox"/> لا داعي
ملاحظات اللجنة:	
به جند مشغول ولوان مميزه	

اعضاء اللجنة:











٢٤٩

استمارة تسجيل مبنى أو منشأة أو قيمة طبقا للقانون رقم (١٤٤) لسنة ٢٠٠٦

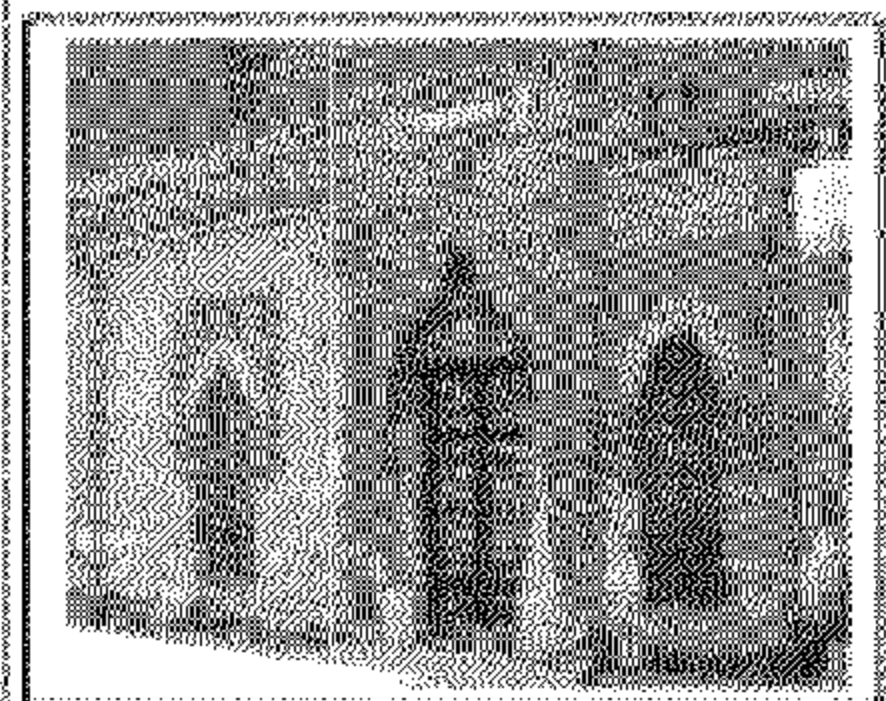
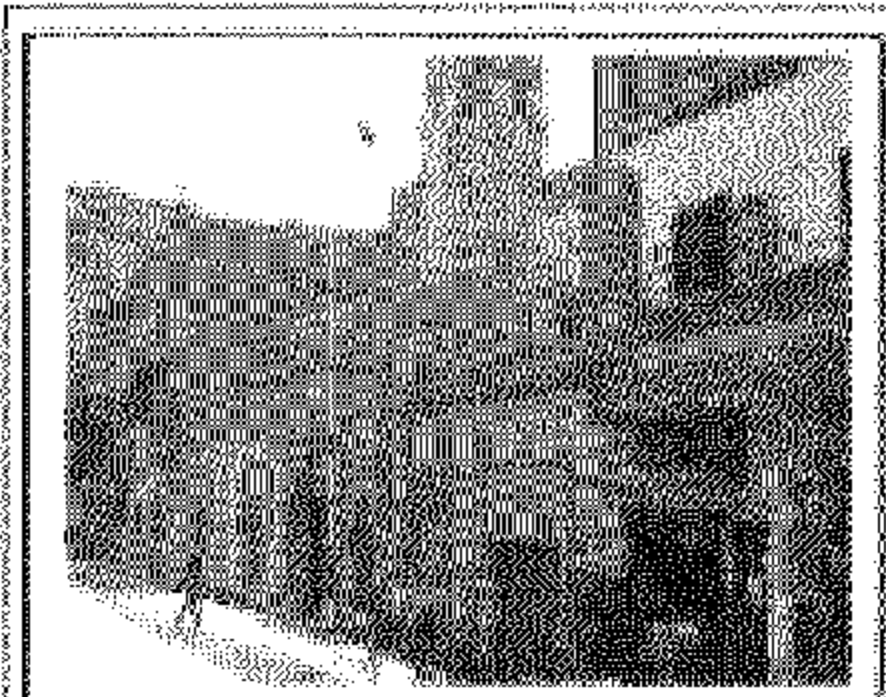

صورة مقربة للمبنى
(٣)

محافظة: القنيطرة
التقريبية: قلوب

مسجد الثوراني

عنوان العقار: شارع خطاب الثوراني

رقم التوثيق السابق:

تاريخ المعايمة والتصوير: ٢٨/١/٢٠٠٩

تاريخ الإنشاء: ١٩٤٠

المساحة:

المساحة:

عدد الأتوار: ثور واحد

المالك: مسجد الثوراني

مأهول بالسكان غير مأهول بالسكان

* النشاط: مسجد

النظام الإنشائي:

حوائط خرسانية هيكل خرساني

أخرى

تعديلات لاحقة: توجد لا توجد

الحالة الإنشائية: مستقرة

ترميمات سابقة: توجد لا توجد

عدد الشقق بالعقار:

عدد الوحدات:

الاستخدام الحالي للمبنى: مسجد

الحديقة: توجد لا توجد

المساحة:

متصلة بشبكة المجاري له بئر منفصل

متصل بشبكة المياه متصل بشبكة

الكهرباء

الحالة القانونية للمبنى:

مهندس النظم: مدير منطقة الإسكن

الاسم:

التوقيع:

رئيس الحي:

الاسم:

التوقيع:

هي حيلة التباين برق كالتصنيف مشتملات العقار هو مساحته

تاريخ العقار:	
تاريخ معيئة اللجنة: ٢٠٠٩/٤/٢٨	مستوى التصنيف و الحماية
الطرز المعماري: إسلامي حديث	<input type="checkbox"/> ١ <input type="checkbox"/> ٢ <input type="checkbox"/> ٣
أسباب تسجيل العقار "وجه التمييز":	
<input type="checkbox"/> ذو طراز معماري متميز	<input type="checkbox"/> مرتبط بالتاريخ القومي
<input type="checkbox"/> مرتبط بشخصية تاريخية	<input type="checkbox"/> يمثل حقبة تاريخية
<input type="checkbox"/> يعتبر مزارا سياحيا	<input type="checkbox"/> ذو أهمية عمرانية
العائلة الإنسانية الظاهرية:	
<input type="checkbox"/> معتدلة	<input type="checkbox"/> معتدلة
<input type="checkbox"/> معتدلة	<input type="checkbox"/> منتهية
<input type="checkbox"/> معتدلة	<input type="checkbox"/> أهل المقروط
سرعة التنقل:	
<input type="checkbox"/> عاجل	<input type="checkbox"/> غير عاجل
<input type="checkbox"/> عاجل	<input type="checkbox"/> إلتاعي
ملاحظات اللجنة:	

أعضاء اللجنة:











استمارة تسجيل مبنى أو منشأة بقيمة
طبقاً للقانون رقم (١٤٤) لسنة ٢٠٠٦

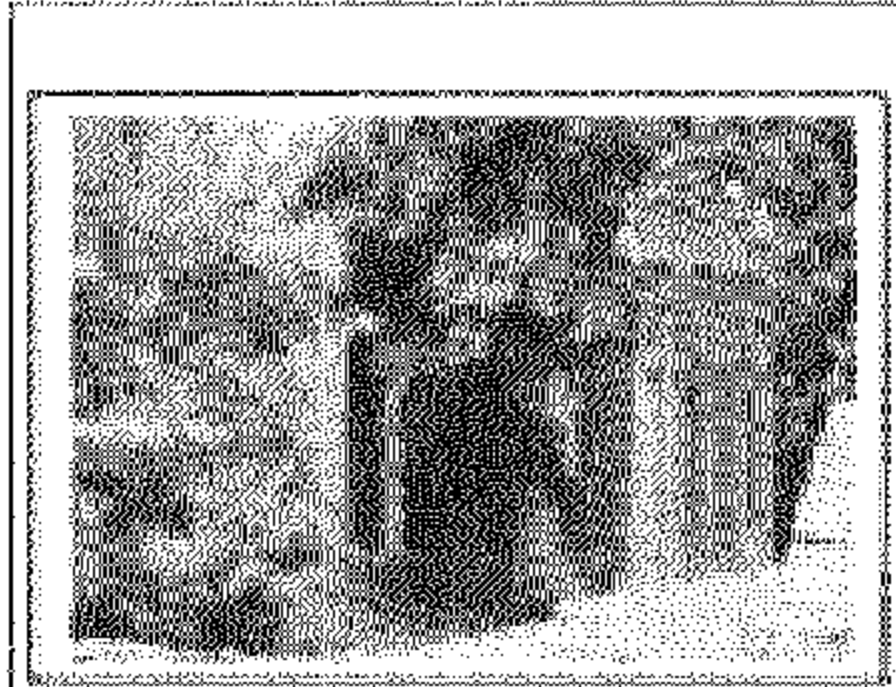

صورة ملونة للمبنى
(٣)

محافظة:
 المنطقة:
 التطويرية:
 القوي:
 هيدا بفهم خليل حنا

عنوان العقار: قرية طنان
رقم التوثيق السابق:
تاريخ المعاينة والتصوير: ٢٠٠٩/٤/٢٨
تاريخ الإنشاء: ١٩٦٠ تقريباً
المعماري:
المساحة: ٢٤٠٠ م^٢ بخلاف مبنى الخدمات
عدد الأتوار: واحد
المالك: فهم خليل حنا
 مأهول بالسكان غير مأهول بالسكان
• النشاطين:
التعليم الإنشائي:
 حضانة هكتل حرمداني
 أخرى
تجهيزات لإعقة: توجد لا توجد
الحالة الإنشائية: جيدة
ترميمات سابقة: توجد لا توجد
عدد الشقق بالمبنى:
عدد الوحدات:
الاستخدام الحالي للعبنى:
الغرفة: توجد لا توجد
المرافق:
 متصلة بشبكة المجري له بئر منفصل
 متصلة بشبكة المياه متصلة بشبكة
الكهرباء
الحالة التكنولوجية للمبنى:

مدير منطقة الإسكان
الاسم:
التوقيع:
رئيس الحي
الاسم:
التوقيع:
مهندس التنظيم
الاسم:
التوقيع:
على حالة النشاطين يوافق الترخيص استمارات العقار بموجبها
اسمهم

٢/٥

تابع العقار:	
تاريخ معاينة اللجنة: ٢٠٠٩/١٢/٢٨	عسئوى التصنيف و الحماية
الطراز المعماري: أريت ديكو	<input type="checkbox"/> أ <input type="checkbox"/> ب <input type="checkbox"/> ج
أسباب تسجيل العقار "وجه التميز":	
<input type="checkbox"/> ذو طراز معماري متميز	<input type="checkbox"/> مرتبطة بالثقل بفتح القوس
<input type="checkbox"/> مرتبطة بشخصية تاريخية	<input type="checkbox"/> يمثل حقبة تاريخية
<input type="checkbox"/> يعتبر من اراء سياحيا	<input type="checkbox"/> ذو أهمية عمرانية
الجملة الإنشائية الظاهرية:	
<input type="checkbox"/> مستقرة	<input type="checkbox"/> مستقرة
<input type="checkbox"/> مستقرة	<input type="checkbox"/> منتهمة
<input type="checkbox"/> مستقرة	<input type="checkbox"/> أهل الشقوط
سرعة التخط:	
<input type="checkbox"/> عاجل	<input type="checkbox"/> لا داعي
<input type="checkbox"/> غير عاجل	
ملاحظات اللجنة:	

أعضاء اللجنة:











١٤٤

استمارة تسجيل مبنى أو منشأ ذو قيمة
طبقاً للقانون رقم (١٤٤) لسنة ٢٠٠٦

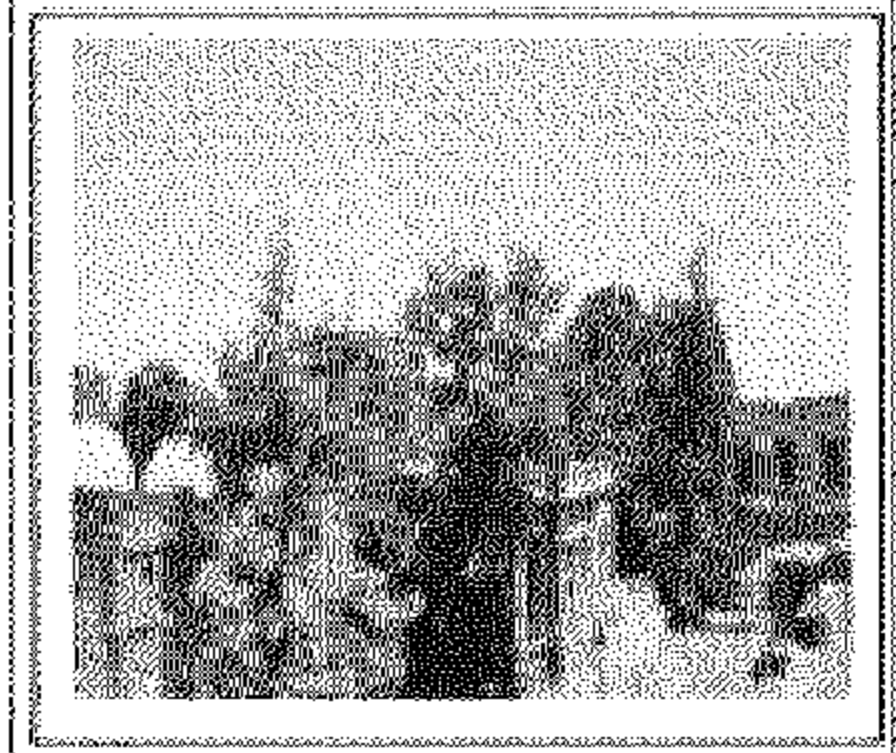
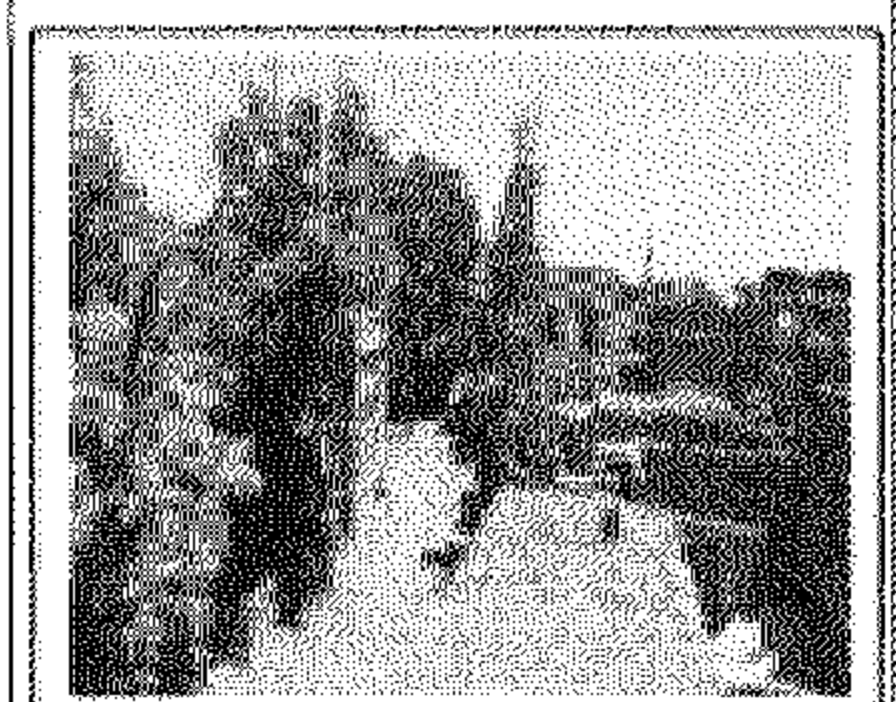
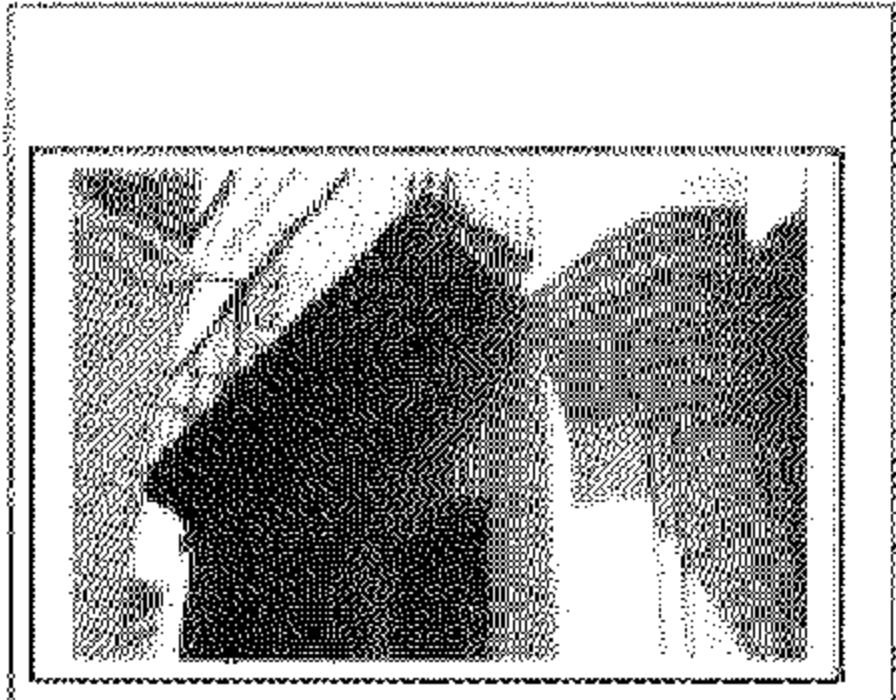

محافظة: القليوبية
المنطقة: الفيوم

فيلا / محمد عظيم

عنوان العقار: قرية طمان

رقم التوثيق السابق:

تاريخ المصادقة والتصوير: ٢٨/٤/٢٠٠٩

تاريخ الإنشاء: ٢٠٠٩

المساحة:

المساحة: ٢٢٠٠ تقريباً

عدد الأكواد الجدران:

المالك: محمد عظيم

مأهول بالسكان غير مأهول بالسكان

* الشاغلين:

النظام الإنشائي:

حوائط خرسانية هيكل خرساني

أخرى

تعديلات لاحقة: توجد لا توجد

الحالة الإنشائية:

توجد: توجد لا توجد

عدد الشقق بالعقار:

عدد المساكن:

الاستخدام الحالي للمبنى:

السكنية: توجد لا توجد

المرافق:

متصلة بشبكة المجاري له بئر متصل

متصلة بشبكة المياه متصل بشبكة

الكهرباء

الحالة القانونية للمبنى:

مهندس التنظيم: مدير منطقة الإسكان

الاسم:

التوقيع:

رئيس الحي

الاسم:

التوقيع:

على حافة الشاغلين بقرية طمان كاتبة ملاحظات العقار مع ضوابطه
تسليم

٤/٤

تاريخ العطر:	
تاريخ معالجة اللجنة: ٢٠١٠/٩/٢٤	تاريخ معالجة اللجنة: ٢٠١٠/٩/٢٤
الطوران المعتمدين: الطوران الرومي	الطوران المعتمدين: الطوران الرومي
مستوى التصنيف: العادية	مستوى التصنيف: العادية
<input type="checkbox"/> <input type="checkbox"/> <input type="checkbox"/>	<input type="checkbox"/> <input type="checkbox"/> <input type="checkbox"/>
سبب تسجيل العطر "وجه التميز":	
<input type="checkbox"/> ذو طوران معتمدين متميز	<input type="checkbox"/> مرتبط بالذات مع القوي
<input type="checkbox"/> مرتبط بشخصية تاريخية	<input type="checkbox"/> يمثل حقبة تاريخية
<input type="checkbox"/> يعتبر سزايا عبادتها	<input type="checkbox"/> ذو أهمية عصرية
الحالة الإشغالية الظاهرية:	
<input type="checkbox"/> ممتازة	<input type="checkbox"/> مستقرة
<input type="checkbox"/> متدهورة	<input type="checkbox"/> غير مستقرة
سرعة التفاعل:	
<input type="checkbox"/> عاجل	<input type="checkbox"/> غير عاجل
<input type="checkbox"/> عاجل	<input type="checkbox"/> لا عاجل
ملاحظات اللجنة:	

اعضاء اللجنة:











الوحدة المحلية لمركز ومدينة القناطر الخيرية

عدد الحالات (١٠) وهي :-

- | | |
|---|--|
| ١- الإدارة العامة لري قناطر الدلتا | ٢- استراحتات الري (القناطر الخيرية) |
| ٢- متحف الري الجديد (القناطر الخيرية) | ٤- استراحة وزير الري (القناطر الخيرية) |
| ٥- سوايا قلام محمد (سنديس) | ٦- حوار العمدة عاطية (سنديس) |
| ٧- استراحة محطة مياه أبو المنجا (سنديس) | ٨- مبنى إنبور مياه الشرب (مركز ومدينة القناطر الخيرية) |
| ٩- المطح القحيم (القناطر الخيرية) | ١٠- قسم شرطة القناطر (القناطر الخيرية) |

٢٢١

استمارة تسجيل مبنى أو منشأ أو قيمة
طبقاً للقانون رقم (١٤٤) لسنة ٢٠٠٦

محافظة:
المنطقة:

التبويبية:
القنطرة الخيرية

الإدارة العامة لري قنطرة الدلتا





صورة مبنى قنطرة
(٣)

حرفان العقار: القنطرة الخيرية
رقم التوثيق السابق:
تاريخ المعاينة والتصوير: ٢٠٠٩/٥/٥
تاريخ الإنشاء: ١٩٦٥
المعمار:
المساحة: ٤٠٠ م ^٢ تقريباً
عدد الأتوار: ثورين
المالك: وزارة الري
<input type="checkbox"/> مأهول بالسكان <input type="checkbox"/> غير مأهول بالسكان
* الشاغلين: الإدارة العامة لري قنطرة الدلتا
النظم الإنشائي:
<input type="checkbox"/> حوائط حاملة <input type="checkbox"/> هيكل خرصاني
<input type="checkbox"/> أخرى
تعديلات لاحقة: <input type="checkbox"/> توجد <input type="checkbox"/> لا توجد
الحالة الإنشائية: مستقرة
ترميمات سابقة: <input type="checkbox"/> توجد <input type="checkbox"/> لا توجد
عدد الشقق بالعقار:
عدد الوحدات:
الاستخدام الحالي للمبنى مقر عمل
الغرفة: <input type="checkbox"/> توجد <input type="checkbox"/> لا توجد
المرافق:
<input type="checkbox"/> متصلة بشبكة المجاري <input type="checkbox"/> له بئر منفصل
<input type="checkbox"/> متصلة بشبكة المياه <input type="checkbox"/> متصل بشبكة الكهرباء
الحالة التقوية للمبنى: غير خصي

مهندس التنظيم	مدير منطقة الإسكان
الاسم:	الاسم:
التوقيع:	التوقيع:
رئيس المحي	
الاسم:	
التوقيع:	
* في حالة الشاغلين يرجى كشف منشآت الطور موضوعها به المساحة	

٥١٢

تابع العطار:	
مستوى التصديق والحماية	تاريخ معالجة اللجنة: الطراز المعماري: يطلى غير مائل
<input type="checkbox"/>  <input type="checkbox"/>  <input type="checkbox"/> 	
أسباب تسجيل العطار "وجه التميز":	
<input type="checkbox"/> ذو طراز معماري متميز <input type="checkbox"/> مرتبط بشخصية تاريخية <input type="checkbox"/> يعتبر من اراء معانها	<input type="checkbox"/> مرتبط بالتاريخ القومي <input type="checkbox"/> يمثل حقبة تاريخية <input type="checkbox"/> ذو أهمية عمرانية
الحالة الإنشائية الظاهرية:	
<input type="checkbox"/> مستقرة <input type="checkbox"/> متدهورة <input type="checkbox"/> ليزل للسطوح	<input type="checkbox"/> ممتلئة <input type="checkbox"/> مستقرة <input type="checkbox"/> متدهورة
سرعة التدخل:	
<input type="checkbox"/> عاجل <input type="checkbox"/> غير عاجل <input type="checkbox"/> لا داعي	<input type="checkbox"/> عاجل <input type="checkbox"/> غير عاجل <input type="checkbox"/> لا داعي
ملاحظات اللجنة:	

أعضاء اللجنة:







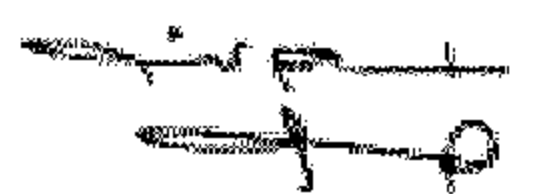

٢/٦

استمارة تسجيل مبنى أو منشأة أو قيمة
طبقاً للقانون رقم (١٤٤) لسنة ٢٠٠٩

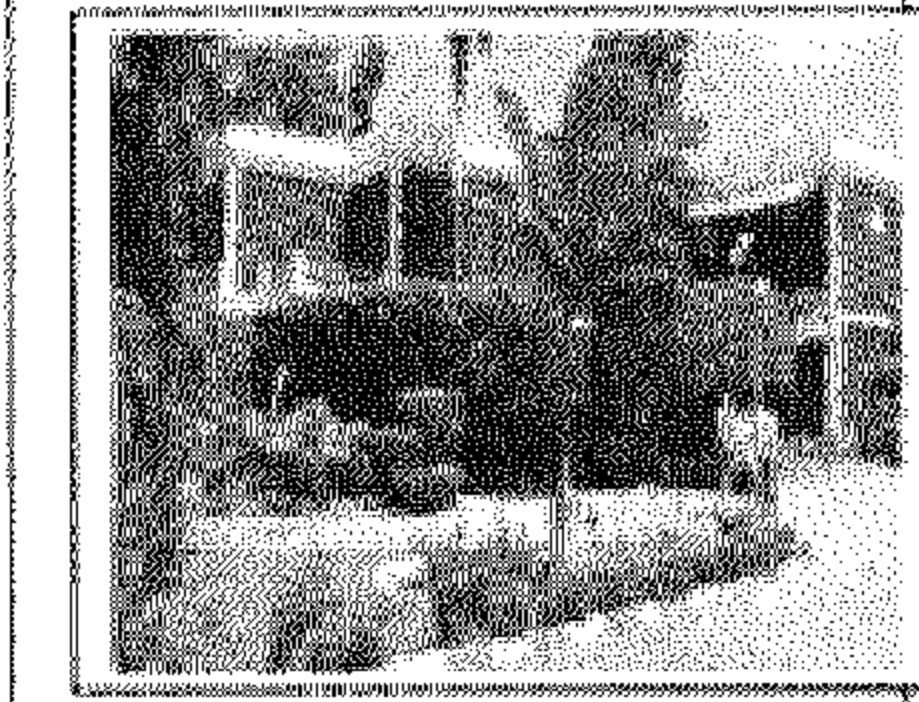
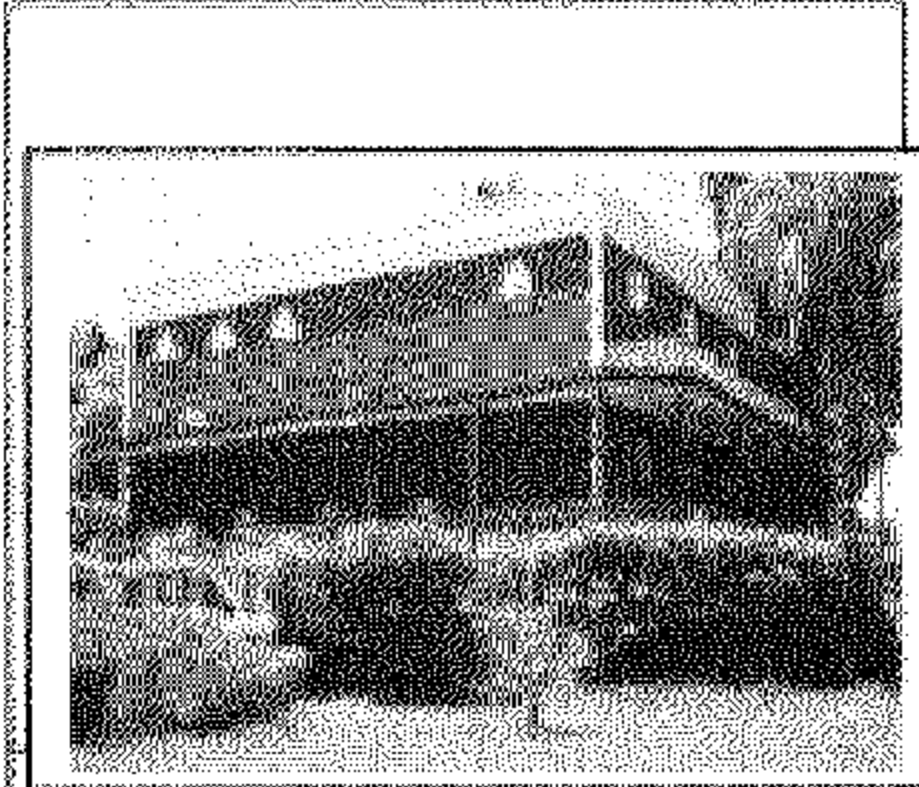

صورة ملونة للمبنى
(٣)

محافظة:
 المنطقة:
 القطرية:
 القنطر الخيرية
 إستراتيجية
 إستراتيجية
 إستراتيجية





عنوان العقار: القنطر الخيرية
رقم التوثيق السابق:
تاريخ المراجعة والتصوير: ٢٠٠٩/٥/٥
تاريخ الإنشاء: ١٩٩٥
المساحة: ٢٠٠ م ^٢ تقريباً
عدد الأتوار: ٢٠٠٠
المالك: إستراتيجية
<input type="checkbox"/> مأهول بالسكان <input type="checkbox"/> غير مأهول بالسكان
* للتدخل وزارة الري
النظام الإنشائي:
<input type="checkbox"/> حوائط حاملة <input type="checkbox"/> هيكل خرساني
<input type="checkbox"/> أخرى
تحويلات لاحقة: <input type="checkbox"/> توجد <input type="checkbox"/> لا توجد
العمالة الإنشائية: مستمرة
ترميمات سابقة: <input type="checkbox"/> توجد <input type="checkbox"/> لا توجد
عدد الشقق بالمبنى:
عدد الوحدات:
الاستخدام الحالي للمبنى: إستراتيجية
التكييف: <input type="checkbox"/> توجد <input type="checkbox"/> لا توجد
المرافق:
<input type="checkbox"/> متصلة بشبكة المجاري <input type="checkbox"/> له بئر منفصل
<input type="checkbox"/> متصلة بشبكة المياه <input type="checkbox"/> متصلة بشبكة
الكهرباء:
العمالة القطرية للمبنى: مرخص

مهندس التنظيم	مدير منطقة الإسكان
الاسم:	الاسم:
التوقيع:	التوقيع:
رئيس الحي	
الاسم:	
التوقيع:	
في حالة التنازل بين الطرفين، يتحملته العقار مع ضمانه	

٧٢

تابع العقار:	
مستوى التصنيف و الحماية	تاريخ معينة اللجنة: ٢٠٠٩/٥/٥ الطرز المعماري: الدور الأرضي كولونيات الدور العلوي تقيطي
<input type="checkbox"/> أ	أسباب تسجيل العقار "وجه التميز":
<input type="checkbox"/> ب	<input type="checkbox"/> ذو طراز معماري متميز
<input type="checkbox"/> ج	<input type="checkbox"/> مرتبط بشخصية تاريخية
	<input type="checkbox"/> يعتبر سزايا مباحيا
	الحالة الإنشائية الظاهرية:
<input type="checkbox"/> غير مستقر	<input type="checkbox"/> مستقرة
<input type="checkbox"/> متدهم	<input type="checkbox"/> مستقرة
<input type="checkbox"/> قابل للتطوير	سرعة الترخيل
	<input type="checkbox"/> عاجل
	<input type="checkbox"/> غير عاجل
	<input type="checkbox"/> لانهائي
ملاحظات اللجنة: يقترح إزالة الدور العلوي الذي يمثل أسلوب معماري تخيل عن الطراز الأصلي	

أعضاء اللجنة:

٧/١

استمارة تسجيل مبني أو منشآت قيمة
طبقا للقانون رقم (١٤٤) لسنة ٢٠٠٦

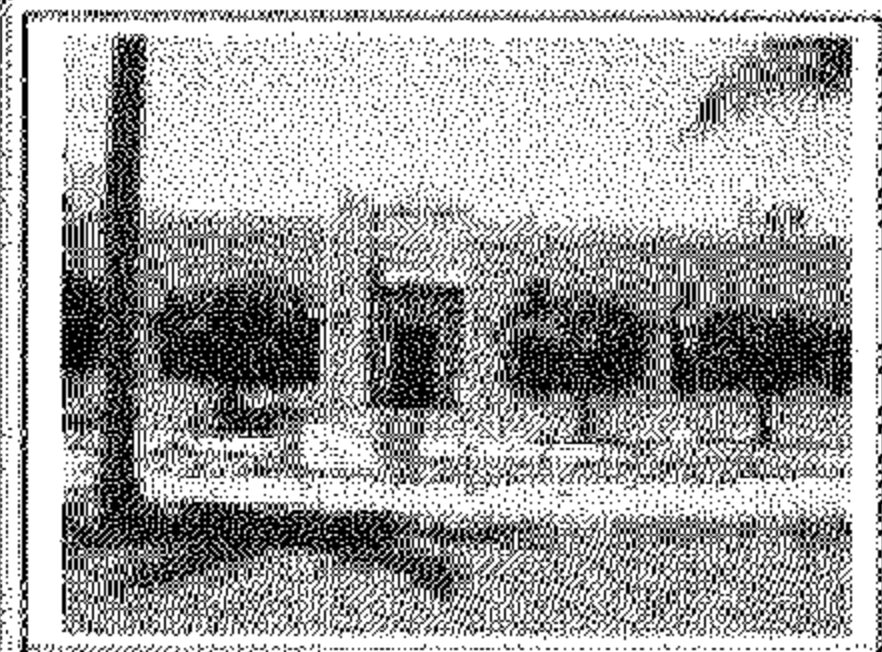
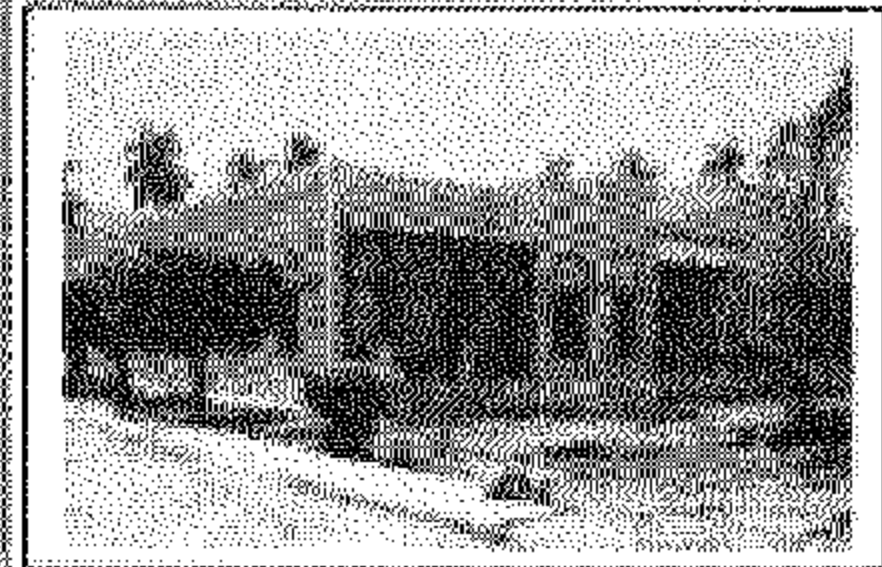
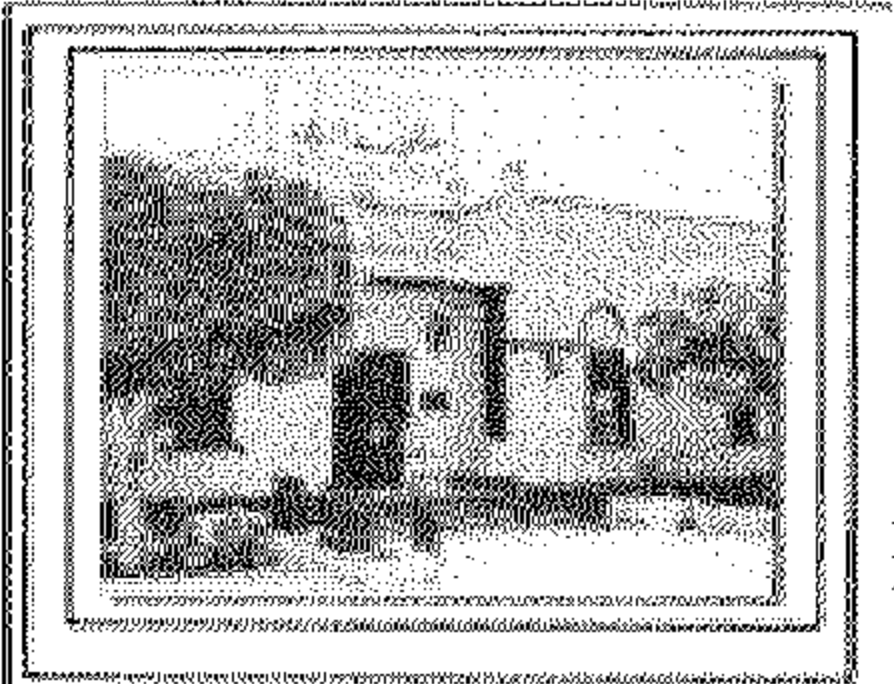

التقويمية

للقناطر الخيرية

متحف الري الجديد

محافظة

المنطقة

عنوان القناطر الخيرية

رقم التوثيق السابق

تاريخ المعالجة والتصوير: ٢٠٠٩/٥/٥

تاريخ الإنشاء: ١٩٦٠

المعماري

المساحة

عدد الأوابق: ثور واحد

المالك: وزارة الري

مأهول بالشاغرين غير مأهول بالسكن

* الشاغرين: متحف الري الجديد

النظام الإنشائي

حوائط حاملة هيكل حرساني

أخرى

تعديلات لاحقة: توجد لا توجد

الحالة الإنشائية: مستقرة

ترميمات سابقة: توجد لا توجد

عدد الشقق بالطابق

عدد الوحدات

الاستخدام الحالي للمبنى: متحف الري

الحديقة: توجد لا توجد

المرافق:

متصلة بشبكة المجاري له بئر متصل

متصلة بشبكة المياه متصل بشبكة

الكهرباء

الحالة التقويمية للمبنى: مرقم

مدير منطقة الإسكان

مهندس التنظيم

الاسم:

الاسم:

التوقيع:

التوقيع:

رئيس المبنى

الاسم:

التوقيع:

في حالة الشاغرين: يرجى حذف مشتقات الطول بوضعها

لمسماهم

٢/٢

تاريخ العتق:	
تاريخ مصادقة اللجنة: ٢٠٠٩/٥/٥	
الطراز المعماري والتقني:	
مستوى التصنيف والعمارة:	
<input type="checkbox"/>	<input type="checkbox"/>
أسباب تسجيل العتق "وجه التميز":	
<input type="checkbox"/> ذو طراز معماري متميز	<input type="checkbox"/> مرتبط بالتاريخ القومي
<input type="checkbox"/> مرتبط بشخصية تاريخية	<input type="checkbox"/> يمثل حقبة تاريخية
<input type="checkbox"/> يعتبر مزارا سياحيا	<input type="checkbox"/> لأهمية عمرانية
الحالة الإنشائية الظاهرية:	
<input type="checkbox"/> مستقرة	<input type="checkbox"/> مستقرة
<input type="checkbox"/> مستقرة	<input type="checkbox"/> متدهمة
<input type="checkbox"/> مستقرة	<input type="checkbox"/> أول السقوط
سرعة التنقل:	
<input type="checkbox"/> عاجل	<input type="checkbox"/> غير عاجل
<input type="checkbox"/> عاجل	<input type="checkbox"/> لا داعي
ملاحظات اللجنة:	

أعضاء اللجنة:

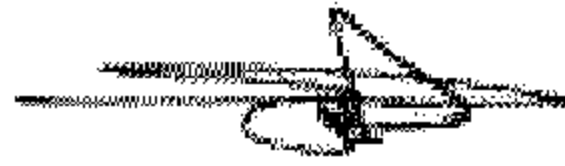







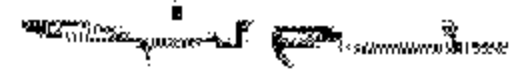



استمارة تسجيل مبني أو منشآت أو قهبة
طبقا للقانون رقم (١٤٤) لسنة ٢٠٠٦

محافظة
المتعلقة:

القلوبية
القنطر الخيرية
استراحة وزير الري

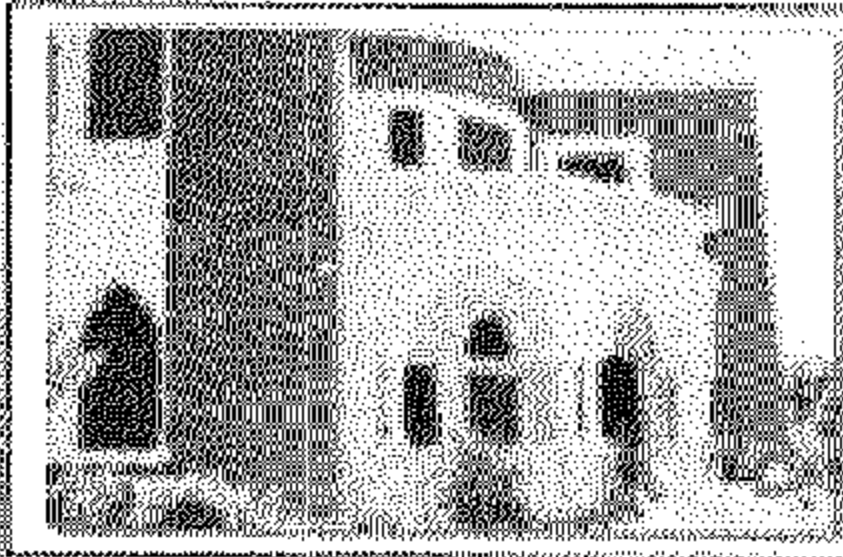

عنوان العقار: القنطر الخيرية

رقم التوثيق السابق:

تاريخ المعالجة والتصوير: ٢٠٠٩/٥/٥

تاريخ الإنشاء: ١٩٣٦ تقريبا

المعماري:

المساحة: ٢٤٠٠ م^٢ تقريبا

عدد الأبنوار: ١٠

المسالك: وزارة الموارد المائية والري

مأهول بالسكن غير مأهول بالسكن

* المتاحين: استراحة وزير الري

النظام الإنشائي:

حوائط حاملة هيكل خرصاني

أخرى

تجهيزات لائحة: توجد لا توجد

الحالة الإنشائية: مستقرة

تجهيزات سابقة: توجد لا توجد

عدد الشقوق بالعقار:

عدد المعالجات:

الاستخدام الحالي للمبني: استراحة وزير الري

الحديقة: توجد لا توجد

المرافق:

متصلة بشبكة المجاري له بئر منفصل

متصلة بشبكة المياه متصلة بشبكة

الكهرباء

الحالة القانونية للمبني: مرخص

مهندس التنظيم

الاسم:

التوقيع:

رئيس الحي

الاسم:

التوقيع:

صورة ملونة للعقار

(٣)

٢/٣

تبع العقار:	
تاريخ معالجة اللجنة: ٢٠٠٩/٥/٥	مستوى التصنيف و العمارة
الطرز المعماري: إهداء القوي طراز البحر المتوسط - القوي	<input type="checkbox"/> أ <input type="checkbox"/> ب <input type="checkbox"/> ج
أسباب تسجيل العقار "وجه التميز":	
<input type="checkbox"/> ذو طراز معماري متميز <input type="checkbox"/> مرتبط بشخصية تاريخية <input type="checkbox"/> يعتبر مزاروا سياحيا	<input type="checkbox"/> مرتبط بالتاريخ القومي <input type="checkbox"/> يمثل حقبة تاريخية <input type="checkbox"/> ذو أهمية عمرانية
الحالة الإنشائية الظاهرية:	
<input type="checkbox"/> مستقرة <input type="checkbox"/> مستقرة <input type="checkbox"/> غير مستقرة <input type="checkbox"/> أيل للمقروط	<input type="checkbox"/> مستقرة <input type="checkbox"/> مستقر <input type="checkbox"/> مستقر <input type="checkbox"/> مستقر
سرعة التمثل	
<input type="checkbox"/> عاجل <input type="checkbox"/> غير عاجل <input type="checkbox"/> لا داعي	<input type="checkbox"/> عاجل <input type="checkbox"/> غير عاجل <input type="checkbox"/> لا داعي
ملاحظات اللجنة:	

أعضاء اللجنة:









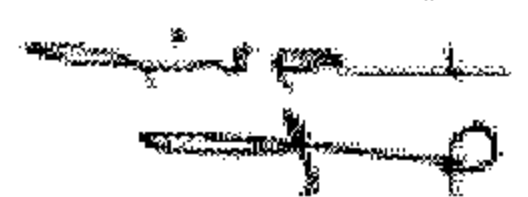

٢٢٦

استمارة تسجيل مبنى أو منشأ أو قهبة
طبقا للقانون رقم (١٤٤) لسنة ٢٠٠٦

محافظة: القطرية
المنطقة: القطرية
سرايا علام محمد

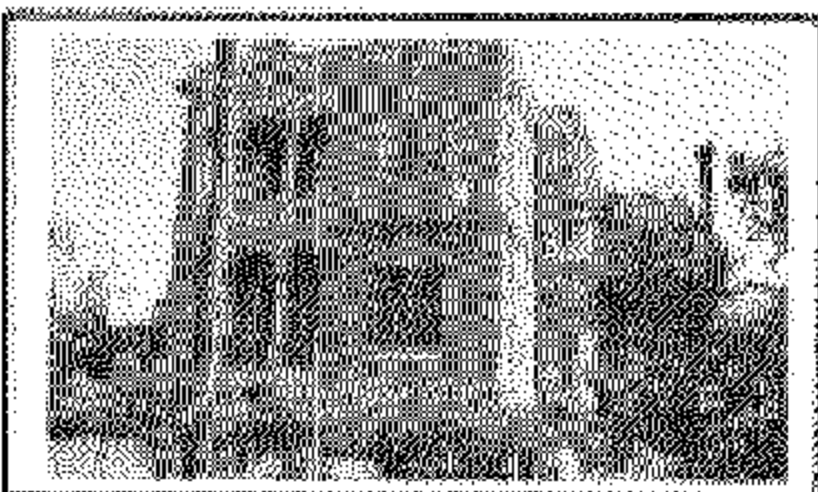

عنوان العقار: سندھيس
رقم التوثيق السابق:
تاريخ المعاينة والتصوير: ٢٠٠٩/٥/٥
تاريخ الإنشاء: ١٩١٠
المساحة: ٢٣٠٠ م^٢
عدد الأتوار: ٢٠٠٠
الملك: الورثة
 مأهول بالسكن غير مأهول بالسكن
* النشاط: الوحدة المعطية بسندھيس
النظام الإنشائي:
 حوائط حاملة هيكل خرساني
 أخري
تجهيزات لا عداد: توجد لا توجد
الحالة الإنشائية: مستقرة
ترميمات سابقة: توجد لا توجد
هذا الشق بالعقار:
عدد الوحدات:
الاستخدام الحالي للمبنى: سكن - غير مأهول
الحديقة: توجد لا توجد
المرافق:
 متصلة بشبكة المجاري له بئر منفصل
 متصلة بشبكة المياه متصلة بشبكة
الكهرباء
الحالة القانونية للمبنى:

مهندس التخطيط
الاسم:
التوقيع:
رئيس الحي
الاسم:
التوقيع:
مدير منطقة الإسكان
الاسم:
التوقيع:
هي حلة الشاغلين برقي كلف مهندسات العقار جومسمايه
لسانهم

صورة ملونة للعقار
(٣)

٢/٢

تاريخ العقار:		تاريخ معالجة اللجنة: ٢٠٠٩/٥/٥	
مستوى التصنيف والحماية		الطرز المعماري: نيويارك	
<input type="checkbox"/>	<input type="checkbox"/>	<input type="checkbox"/>	
أسباب تسجيل العقار "وجه التميز" -			
<input type="checkbox"/>	<input type="checkbox"/>	<input type="checkbox"/>	<input type="checkbox"/>
<input type="checkbox"/>	<input type="checkbox"/>	<input type="checkbox"/>	<input type="checkbox"/>
<input type="checkbox"/>	<input type="checkbox"/>	<input type="checkbox"/>	<input type="checkbox"/>
الحالة الإنشائية الظاهرية:			
<input type="checkbox"/>	<input type="checkbox"/>	<input type="checkbox"/>	<input type="checkbox"/>
<input type="checkbox"/>	<input type="checkbox"/>	<input type="checkbox"/>	<input type="checkbox"/>
<input type="checkbox"/>	<input type="checkbox"/>	<input type="checkbox"/>	<input type="checkbox"/>
ملاحظات اللجنة:			

أعضاء اللجنة:







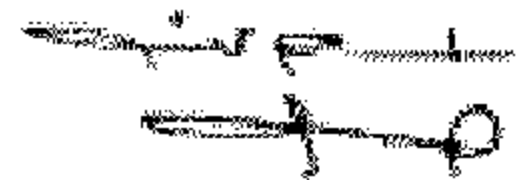

٢/١

استمارة تسجيل مبنى أو منشأة أو قطعة
طبقاً للقانون رقم (١٤٤) لسنة ٢٠٠٦

محافظة: القنيطرة
المنطقة: القنيطرة الحضرية
دوار المدينة القديمة

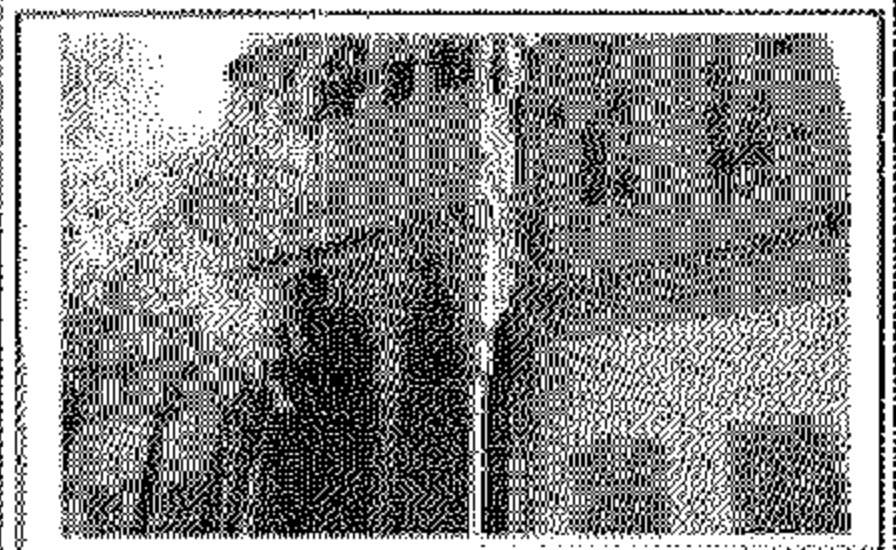
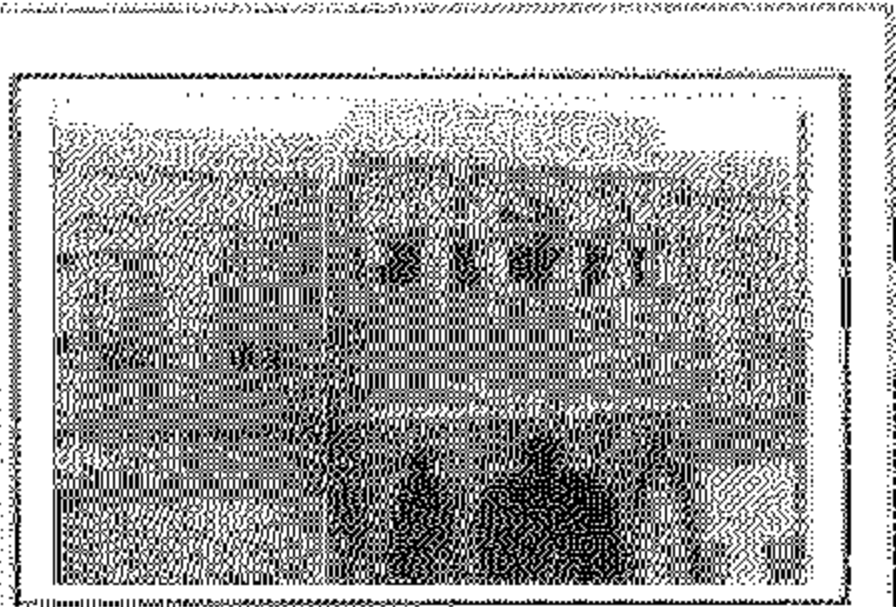

عنوان العقار: مستطيس
رقم التوثيق السابق:
تاريخ المعالجة والتصوير: ٢٠٠٩/٥/٥
تاريخ الإنشاء: ٢٩٠٠
المساحة: ٢٣٠٠ م^٢
نوع الأبنية: دورين
الملك: الورثة
 مأهول بالسكان غير مأهول بالسكان
* التماثل: غير مأهول
النظام الإنشائي:
 حوائط حاملة هيكل خرساني
 أخرى
تجهيزات لائحة: توجد لا توجد
الحالة الإنشائية: مستقرة
ترميمات سابقة: توجد لا توجد
عدد الشقق بالعقار:
عدد المساحات:
الاستخدام الحالي للمبنى: سكني - غير مأهول
الغرفة: توجد لا توجد
العراق:
 متصلة بشبكة المجاري له بئر منفصل
 متصلة بشبكة المياه متصل بشبكة الكهرباء
الحالة التقوية للمبنى:

مهندس التنظيم
الاسم:
التوقيع:
رئيس الحي
الاسم:
التوقيع:
مدير منطقة الإسكان
الاسم:
التوقيع:
على يد المالكين أو أولادهم أو من ينوب عنهم
تصديقهم

صورة مطوية للعقار
(٣)

تابع العقار:	
مستوى التصنيف والحماية	تاريخ معاينة اللجنة: ٢٠١٠/٥/٩ الطرز المعماري: أحياء الطراز الإسلامي
<input type="checkbox"/> أ	<input type="checkbox"/> ب
أسباب تسجيل العقار "وجه التميز":	
<input type="checkbox"/> ذو طراز معماري متميز	<input type="checkbox"/> مرتبط بتاريخ القومى
<input type="checkbox"/> مرتبط بشخصية تاريخية	<input type="checkbox"/> يمثل حقبة تاريخية
<input type="checkbox"/> يعتبر من أراء سياديا	<input type="checkbox"/> لخواصه عمرانية
الحالة الإنشائية الظاهرية:	
<input type="checkbox"/> مستقرة	<input type="checkbox"/> متدهورة
<input type="checkbox"/> متينة	<input type="checkbox"/> غير متينة
<input type="checkbox"/> عاجل	<input type="checkbox"/> غير عاجل
<input type="checkbox"/> عاجل	<input type="checkbox"/> لا داعي
ملاحظات اللجنة:	

أعضاء اللجنة:







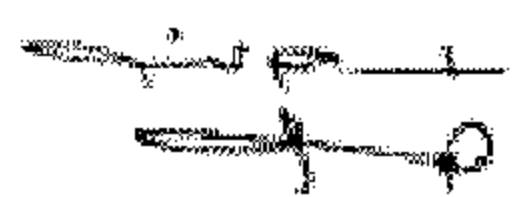

٢/١

استمارة تسجيل مبنى أو منشأة أو قيمة
طبقا للقانون رقم (١٤٤) لسنة ٢٠٠٦

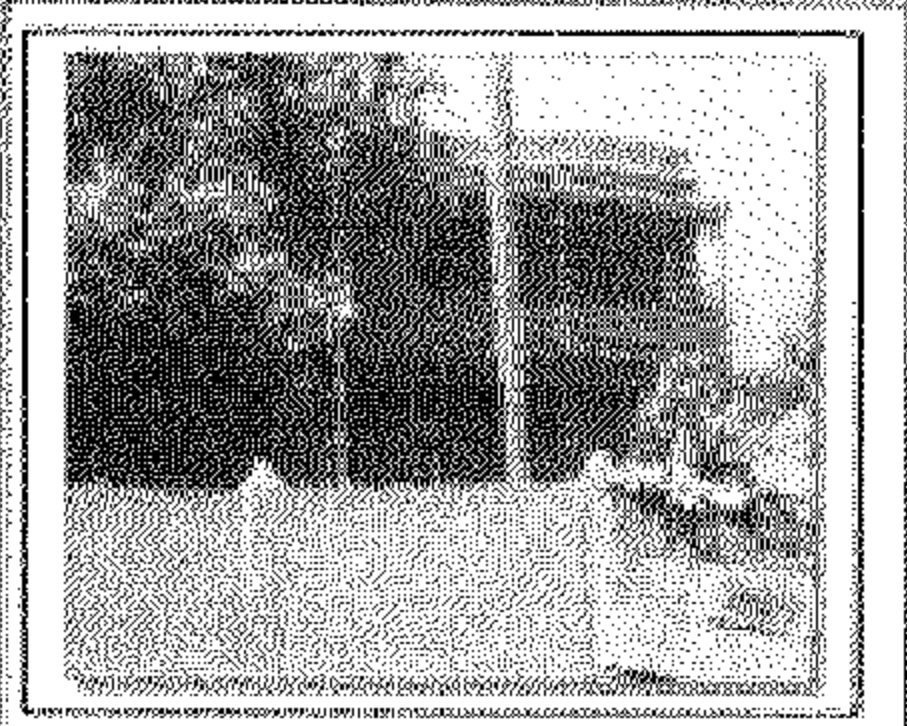

محافظة: القنيطرة
المنطقة: القنيطرة الغربية
استراحة محطة مياه أبو المنجا

عنوان العقار: أبو المنجا
رقم التوثيق السابق:
تاريخ المعالجة والتصوير: ٢٠٠٩/٥/٥٠
تاريخ الإنشاء: ١٩١٥ تقريبا

المعماري:
المساحة:
عدد الأتوار: ٢
المالك: وزارة الري
 مأهول بالسكان غير مأهول بالسكان
* الشاغول: وزارة الري - استراحة
التنظيم الإنشائي:
 حوائط حليمة هيكل حرساني
 أخرى
تعديلات لاحقة: توجد لا توجد
ترميمات سابقة: توجد لا توجد
عدد الشقق بالعقار:
عدد الوحدات:
الاستخدام الحالي للمبنى: استراحة الري
للحديقة: توجد لا توجد
المرافق:
 متصلة بشبكة المجاري له بئر متصل
 متصلة بشبكة المياه متصل بشبكة الكهرباء

الحالة القانونية للمبنى:

مهندس التنظيم
الاسم:
التوقيع:
رئيس المبنى
الاسم:
التوقيع:

مدير منطقة الإسكان
الاسم:
التوقيع:
رئيس المبنى
الاسم:
التوقيع:

على حالة الشاغول يرفق الملف بمسندات العقار بموجبها
استدعهم

٧/٧

تاريخ العقار:	
تاريخ معاينة اللجنة: ٢٠٠٩/٥/٢٥	مستوى التصنيف و الحماية
الطرز المعماري: كولونيال	<input type="checkbox"/> <input type="checkbox"/> <input type="checkbox"/>
أسباب تسجيل العقار "وجه التميز":	
<input type="checkbox"/> ذو طراز معماري متميز	<input type="checkbox"/> من قبض بالتاريخ القومي
<input type="checkbox"/> من قبض بشخصية تاريخية	<input type="checkbox"/> يمثل حقبة تاريخية
<input type="checkbox"/> يعتبر من اراء صاحبها	<input type="checkbox"/> لغير اهمية عصرية
الحالة الإنسانية الظاهرية:	
<input type="checkbox"/> معتزة	<input type="checkbox"/> معتزة
<input type="checkbox"/> معتزة	<input type="checkbox"/> منهنم
<input type="checkbox"/> معتزة	<input type="checkbox"/> ليل السفر
سرعة التدخل:	
<input type="checkbox"/> عاجل	<input type="checkbox"/> غير عاجل
<input type="checkbox"/> عاجل	<input type="checkbox"/> لا داعي
ملاحظات اللجنة:	

أعضاء اللجنة:







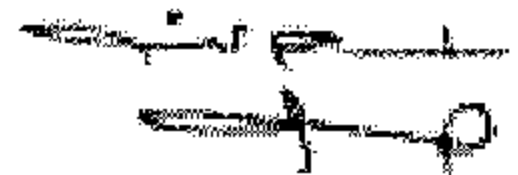

٢/٦

استمارة تسجيل مبنى أو منشأة أو قبة
طبقاً للفقنون رقم (١٤٤) لسنة ٢٠٠٦

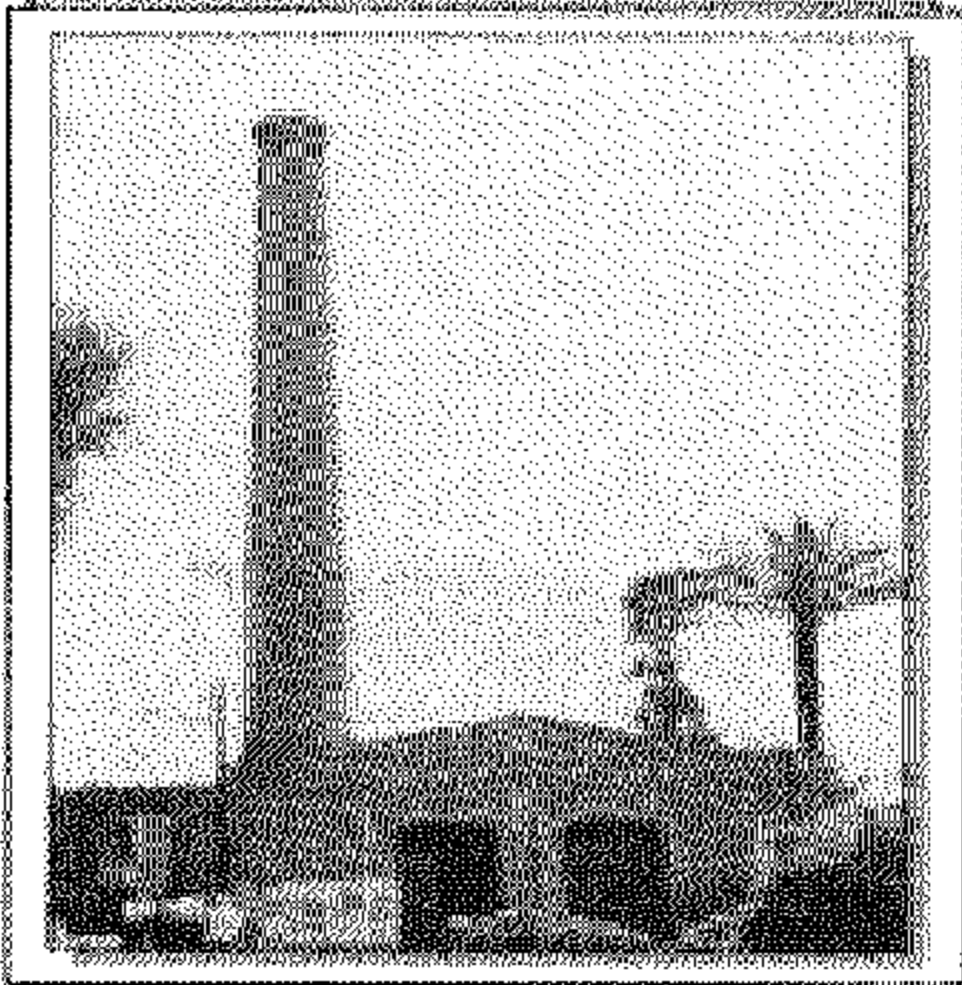
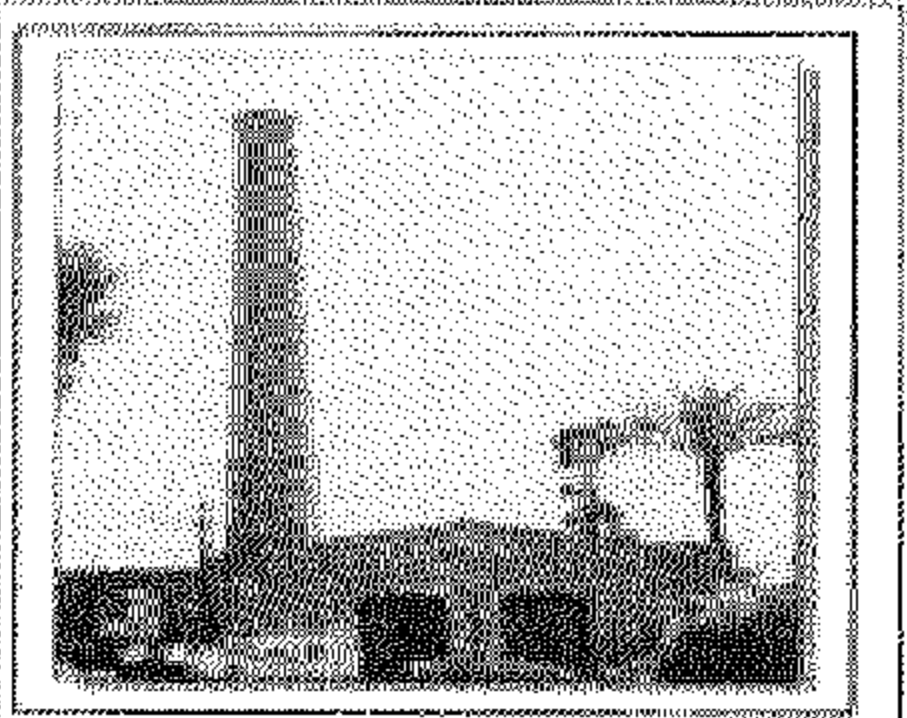

صورة علوية للعتار
(٣)

محافظة: القنيطرة
المنطقة: القنيطرة الخيرية
عيني وأبواب مياه الشرب

عنوان العتار: عزبة الوقت
رقم التوثيق السابق:
تاريخ المعاينة والتصوير: ٢٠٠٩/٥/٥
تاريخ الإنشاء: ١٩٦٠-١٩٦٥
المساحة: ٢٠٠ م^٢ تقريباً
عدد الأتوار: ٢
المالك محافظة القنيطرة
 مأهول بالسكان غير مأهول بالسكان
النشاطين:
النظام الإنشائي:
 حوائط حاملة هيكل خرساني
 أخرى
تعدلات لاحقة: توجد لا توجد
ترميمات سابقة: توجد لا توجد
عدد الشقق بالعتار:
عدد المحلات:
الاستخدام الحالي للمبنى: غير مستعمل
الحديقة: توجد لا توجد
المرافق:
 متصلة بشبكة المجاري له بئر منفصل
 متصلة بشبكة المياه متصلة بشبكة
الكهرباء
الحالة القانونية للمبنى:

مهندس التخطيط
الاسم:
التوقيع:
رئيس الحي
الاسم:
التوقيع:
مدير منطقة الإسكان
الاسم:
التوقيع:
عن مائة المالكين أو فوق الثلث من ممتلكات العتار بموجب
اسمهم

٢/٢

تاريخ العقار	
تاريخ معالجة اللجنة: ٢٠٠٩/٥/٩	
الطرار للمصري كولوثيريال	
أسباب تسجيل العقار "وجه التميز":	
<input type="checkbox"/> كولوثيريال مصري متميز	<input type="checkbox"/> مرتبط بالتاريخ القومي
<input type="checkbox"/> مرتبط بشخصية تاريخية	<input type="checkbox"/> يمثل حقبة تاريخية
<input type="checkbox"/> يعتبر من اراء مساهميا	<input type="checkbox"/> لخواهية صراعية
الحالة الانشائية الفناخرية:	
<input type="checkbox"/> ممتازة	<input type="checkbox"/> مستقرة
<input type="checkbox"/> متهم	<input type="checkbox"/> اهل المصروف
سرعة التنفيذ	
<input type="checkbox"/> عاجل	<input type="checkbox"/> غير عاجل
<input type="checkbox"/> لا داعي	
ملاحظات اللجنة:	

اعضاء اللجنة:





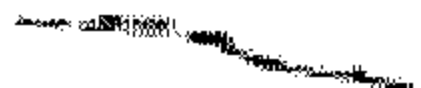





استمارة تسجيل مبنى أو منشأة أو قيمة
طبقا للقانون رقم (١٤٤) لسنة ٢٠٠٦

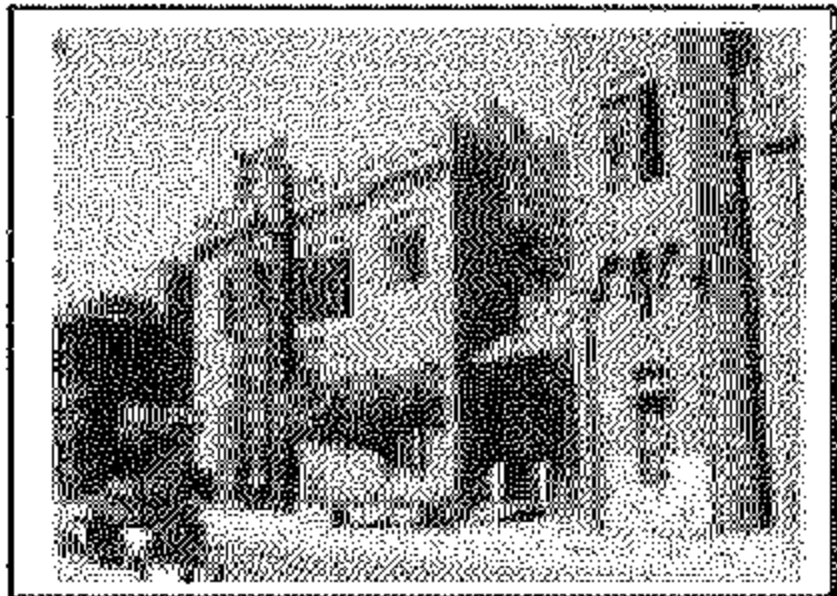
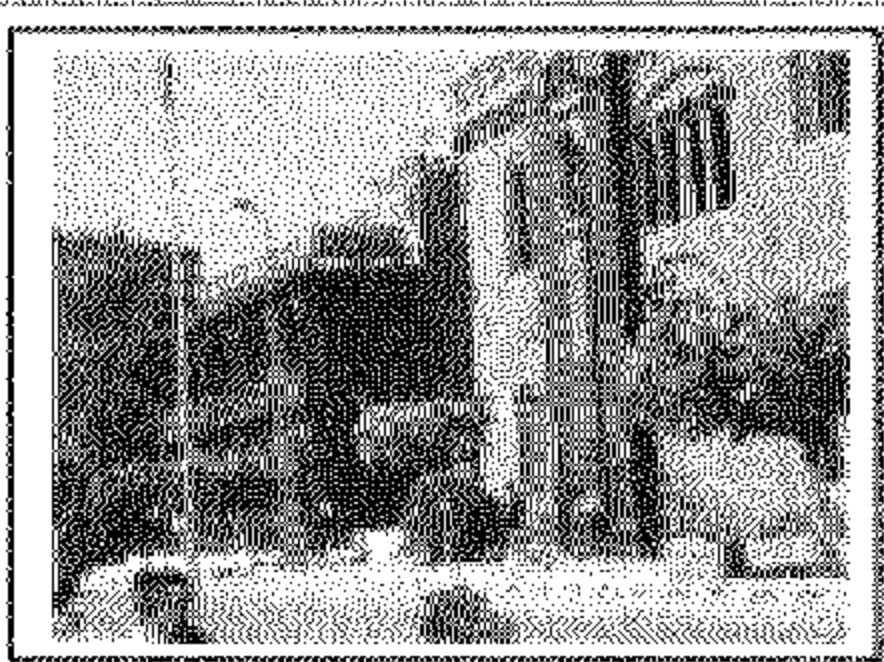

صورة ملونة للخط

(٣)

محافظة: القطرية
المنطقة: القطر الغربية
المساح القديم

عنوان المبنى: القطر الغربية

رقم التوثيق السابق:

تاريخ المعاينة والتصوير: ٢٠٠٩/٥/٥

تاريخ الإنشاء: ١٩١٥

المساحة:

المساحة: ٥٠٠٠ م^٢ تقريبا

عدد الأتوار: ٥

العائلة: محافظة القطرية

ماهرول بالسكن غير ماهرول بالسكن

* النشاط: المساح القديم

النظام الإنشائي:

حرة حاملة هيكل خرساني

أخرى

تعديلات لاحقة: توجد لا توجد

الحالة الإنشائية: مستقرة

قرمبات سابقة: توجد لا توجد

عدد الشقق بالمبنى:

عدد المحلات:

الاستخدام الحالي للمبنى: غير مستخدم

الحقيقة: توجد لا توجد

العراق:

متصلة بشبكة المجاري له بئر متصل

متصل بشبكة المياه متصل بشبكة

الكهرباء

الحالة القانونية للمبنى: غير ضمن

مهندس التنظيم

الاسم:

التوقيع:

رئيس المبنى

الاسم:

التوقيع:

مدير منطقة الإسكان

الاسم:

التوقيع:

رئيس المبنى

الاسم:

التوقيع:

في حالة النشاط يوزع على كل طابق طابقتان الخطوط الخمسة

استخدم

٢/٢

تابع المقرر:		
تاريخ معارضة اللجنة: ٢٠٠٩/٥/٥		
المقران المعماري: الإيطالي - نيوروشينسكي - ريفي		
<input type="checkbox"/> أ	<input type="checkbox"/> ب	<input type="checkbox"/> ج
أسباب تسجيل المقرر "وجه التميز":		
<input type="checkbox"/> ذو طراز معماري متميز <input type="checkbox"/> مرتبط بشخصية تاريخية <input type="checkbox"/> يعتبر مزارا سياحيا <input type="checkbox"/> مرتبطة بالتاريخ القومي <input type="checkbox"/> يمثل حقبة تاريخية <input type="checkbox"/> ذو أهمية عمرانية		
الجهة الإنتاجية الخارجية:		
<input type="checkbox"/> مستقرة <input type="checkbox"/> متهم <input type="checkbox"/> ليل لتسويق		
سرعة التنفيذ:		
<input type="checkbox"/> عاجل <input type="checkbox"/> غير عاجل <input type="checkbox"/> لا داعي		
ملاحظات اللجنة:		

أعضاء اللجنة:











٥/١

استمارة تسجيل مبنى أو منشأة أو قيمة
طبقاً للقانون رقم (١٤٤) لسنة ٢٠٠٩

محافظة: القنيطرة

المساحة: القنيطرة الخيرية

قسم شرطة القنيطرة الخيرية

عنوان العقار: القنيطرة الخيرية

رقم التوثيق السابق:

تاريخ المعاينة والتسوير: ٢٠٠٩/٥/٥

تاريخ الإنشاء: ١٩٩٠-١٩١٥

المساحة:

المساحة: ١٠٠ م^٢ تقريباً

عدد الأتوار: ٢

المالك: وزارة الداخلية

ماهرول بالسكن غير ماهرول بالسكن

* الشاغلين باسم شرطة

النظام الإنشائي:

حوائط حاملة هيكل خرساني

أخرى

تجهيزات لاجتماع: توجد لا توجد

الحالة الإنشائية: مستقرة

ترميمات سابقة: توجد لا توجد

عدد الشقق بالمعشر:

عدد المحلات:

الاستخدام الحالي للمبنى: قسم شرطة

الحديقة: توجد لا توجد

المرافق:

متصلة بشبكة المجري له بئر منفصل

متصلة بشبكة المياه متصل بشبكة

الكهرباء

الحالة القانونية للمبنى:

مهندس التنظيم

مدير منطقة الإسكان

الاسم:

الاسم:

التوقيع:

التوقيع:

رئيس المبنى

الاسم:

التوقيع:

في مكة المكرمة يوم ١٦ من شهر ربيع الثاني سنة ١٤٣٢ هـ

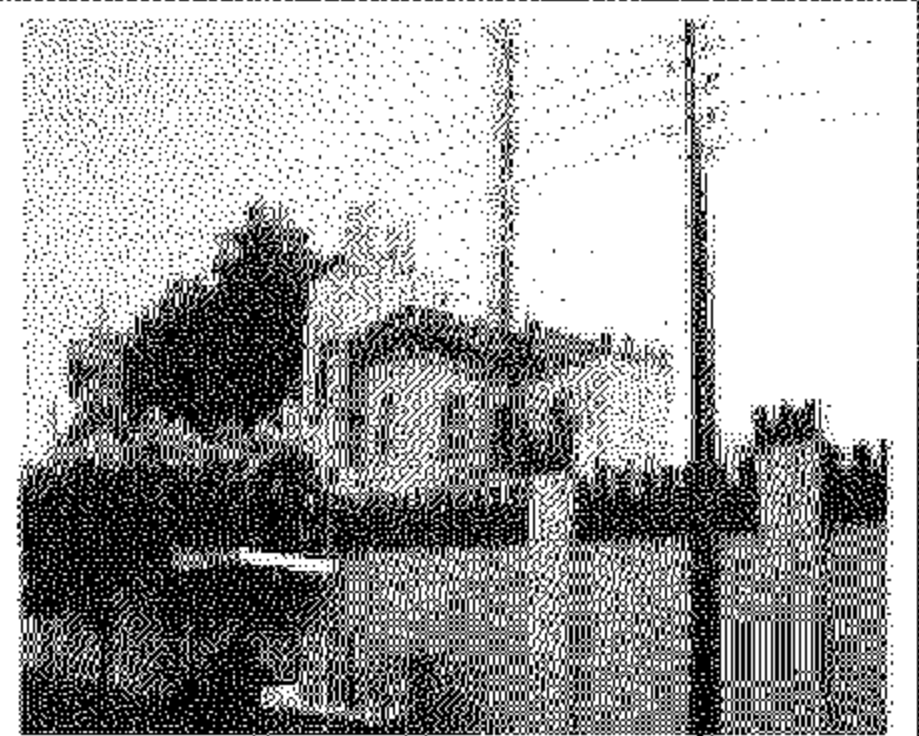
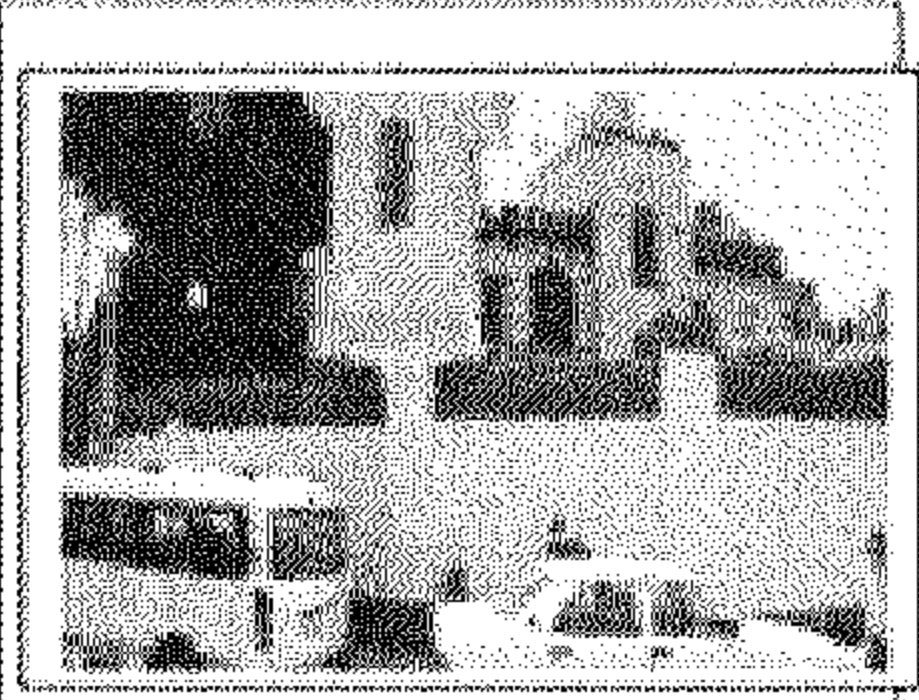

٦/٣

تابع العطر:	
مستوى التصنيف و العمارة	تاريخ معالجة اللجنة: ٢٠٠٩/٥/٥ العطران المعماري: تهور ينسانس ايطالي - ريفي
<input type="checkbox"/> ج	<input type="checkbox"/> ب <input type="checkbox"/> ا
أسباب تسجيل العطر "وجه التميز":	
<input type="checkbox"/> مرتبط بالتاريخ القومي	<input type="checkbox"/> ذو عطران معماري متميز
<input type="checkbox"/> يمثل حقبة تاريخية	<input type="checkbox"/> مرتبط بشخصية تاريخية
<input type="checkbox"/> ذو أهمية عمرانية	<input type="checkbox"/> يعتبر مزارا سياحيا
الحالة الإثباتية الظاهرية:	
<input type="checkbox"/> مستقرة	<input type="checkbox"/> مستقرة <input type="checkbox"/> متدهمة <input type="checkbox"/> ايل للسطوط
سرعة التدخل	
<input type="checkbox"/> عاجل	<input type="checkbox"/> غير عاجل <input type="checkbox"/> لا داعي
ملاحظات اللجنة:	

أعضاء اللجنة:





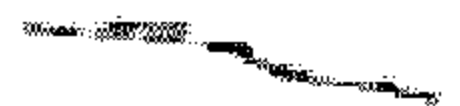



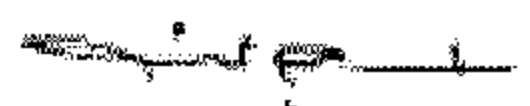



الوحدة المحلية لمركز ومدينة

تحسين القناطر

عدد الحالات (٢)

- ١- لبلاب لورثة أحمد على خاطر شارع ظهر الناعية - طغوربا - تحسين القناطر
- ٢- قهو وعمرمة ونشو شارع الخرفا الشراي - تحسين القناطر

استعمارة تسجيل مبني أو منشآت أو قيمة
طبقا للقانون رقم (١٤٤) لسنة ٢٠٠٦

محافظة
المنطقة:

القليوبية

شبين القناطر

فيلا / أحمد علي خاطر

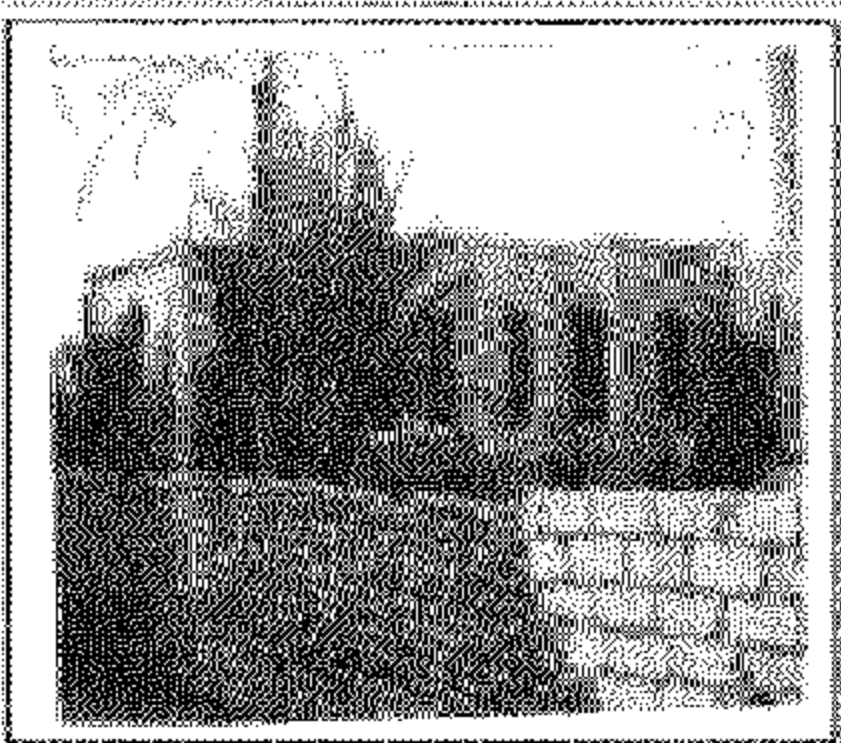

عنوان العقار: شارع دابر الناحية - طحور بيا

رقم التوثيق السابق:

تاريخ المعايمة والتصوير: ٢٠٠٩/٤/٧

تاريخ الإنشاء: ما بين ١٩٩٠ - ١٩٩٢

المعماري:

المساحة: ٣٠٠ م^٢ تقريبا

عدد الأتوار: ٢ أرضي

المالك: ورثة أحمد علي خاطر

مأهول بالسكان غير مأهول بالسكان

* الشاغلين:

النظام الإنشائي:

حوائط حاملة هيكل خرساني

أخرى:

تعديلات لاحقة: توجد لا توجد

مسألة الإشغالة: مسجلة مسطرة منعدم الزيادة المسجلة

ترميمات سابقة: توجد لا توجد

عدد الشقق بالعقار: ٢ أرضي فقط

عدد المحلات:

الاستخدام الحالي للمبني: غير مستغل

التحديقة: توجد لا توجد

المرافق:

متصلة بشبكة المجاري له بئر منفصل

متصل بشبكة المياه متصل بشبكة

الكهرباء

الحالة القانونية للمبني:

مهندس التنظيم

الاسم:

التوقيع:

رئيس المني

الاسم:

التوقيع:

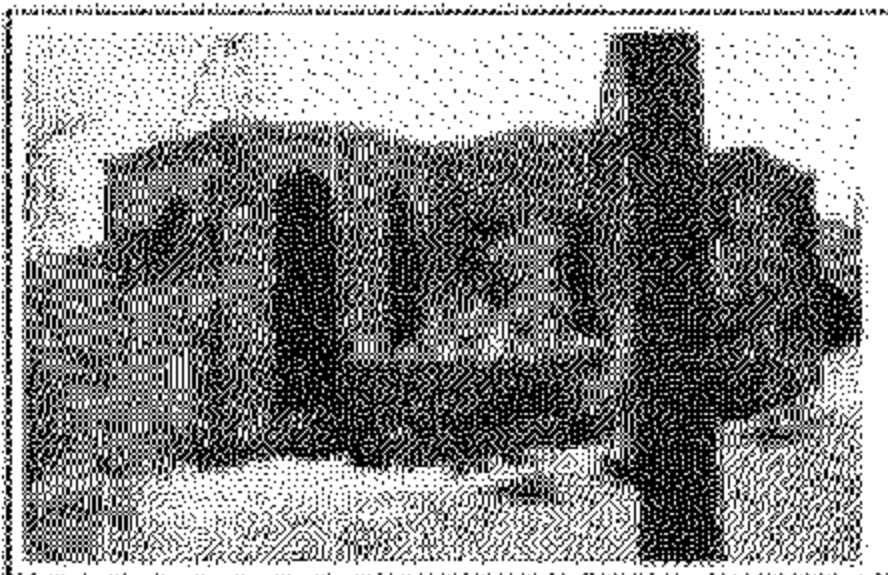

٢/٧

<p>تابع العقار: ورثة أحمد علي خاطر تاريخ معاينة اللجنة: ٢٠٠٩/٤/٧ الطراز المعماري: تقليدي - تأثير تركي</p>	
<p>مستوى التصنيف والحماية</p>	<p><input type="checkbox"/> ١ <input type="checkbox"/> ٢ <input type="checkbox"/> ٣</p>
<p>أسباب تسجيل العقار "وجه التميز":</p>	
<p><input type="checkbox"/> ذو طراز معماري متميز <input type="checkbox"/> مر تبط بشخصية تاريخية <input type="checkbox"/> يعتبر مرورا سياحيا</p>	<p><input type="checkbox"/> مر تبط بالتاريخ القومي <input type="checkbox"/> يمثل حقبة تاريخية <input type="checkbox"/> ذو أهمية عصرية</p>
<p>الحالة الإنشائية الظاهرية:</p>	
<p><input type="checkbox"/> معتدلة <input type="checkbox"/> متدهورة <input type="checkbox"/> متهم</p>	<p><input type="checkbox"/> معتدلة <input type="checkbox"/> متدهورة <input type="checkbox"/> أول للسقوط</p>
<p>سرعة التدخل:</p>	
<p><input type="checkbox"/> عاجل <input type="checkbox"/> غير عاجل</p>	<p><input type="checkbox"/> عاجل <input type="checkbox"/> لا داعي</p>
<p>ملاحظات اللجنة:</p>	

أعضاء اللجنة:









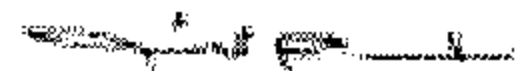



٣/١

استمارة تسجيل مبنى أو منشأة أو قرية
طبقاً للفتون رقم (١٤٤) لسنة ٢٠٠٦

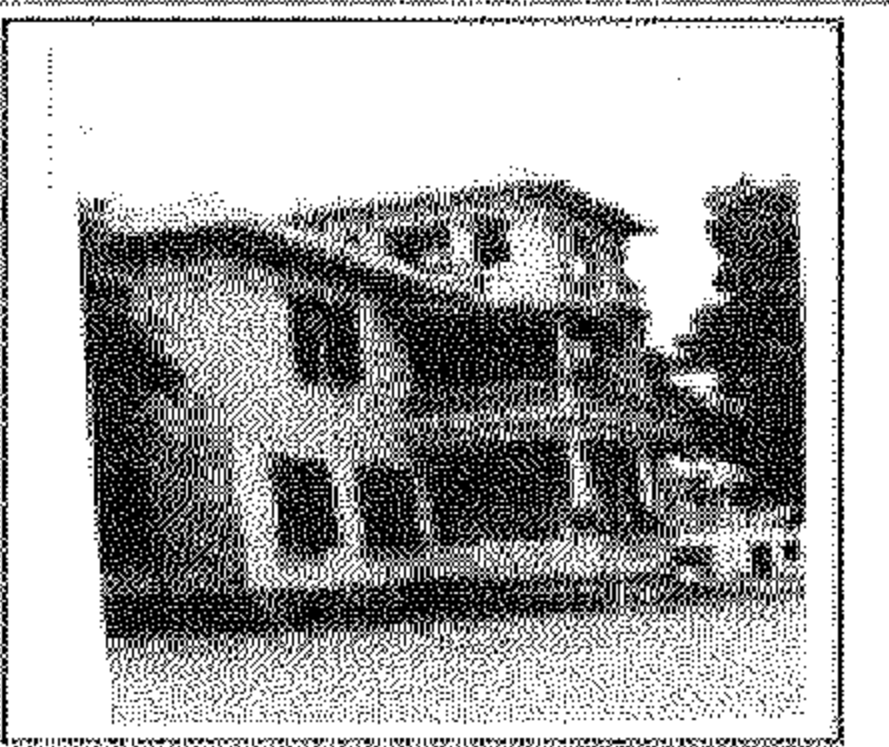

محافظة:

المنطقة:

التبوية:

شبين القاطر

قصر ومدرسة ريتسو

طيران العقار شارع الشرفا الشرقي

رقم التوثيق السابق:

تاريخ المعاينة والتصوير: ٢٠٠٩/١١/١٧

تاريخ الإنشاء: حوالي ١٩٠٠

المصارع:

المساحة: حوالي ٤٠٠٠

عدد الأوتار: ٣ أدوار

المالك: كنان قصور ومدرسة ريتسو

مأهول بالسكنى غير مأهول بالسكنى

* النشاط: ورشة الحائك

النظم الإنشائي:

جدران حاملة هيكل خرساني

أخرى

تعديلات لاحقة: توجد لا توجد

الغلة الإشغالية: سنارة مستقر متهدم ليل للمطبخ

ترميمات سابقة: توجد لا توجد

عدد الشقق بالعقار:

عدد المحلات:

الاستخدام الحالي للمبنى: غير مسكون

الاستخدام الأصلي: قصر ومدرسة ريتسو

الحديقة: توجد لا توجد

المرافق:

متصلة بشبكة المجاري له بئر متصل

متصلة بشبكة المياه متصل بشبكة

الكهرباء

الحالة القانونية للمبنى:

مهندس التنظيم

مدير منطقة الإسكان

الاسم:

التوقيع:

رئيس الحي

الاسم:

التوقيع:

* من حافة الشاطئ برفق خلف شجيرات المطر بواسطة

المساحة

٤٧٤

تاريخ العقار:	
تاريخ معالجة اللجنة: ٢٠٠٩/٤/٧	
المطراز المعماري: كلاسيكي ومطراز الأرت ديكور	
مستوى التصفية والحماية	
<input type="checkbox"/>	<input type="checkbox"/>
أسباب تسجيل العقار "وجه التميز":	
<input type="checkbox"/> ذو طراز معماري متميز	<input type="checkbox"/> مرتبط بالتاريخ القومي
<input type="checkbox"/> مرتبط بشخصية تاريخية	<input type="checkbox"/> يمثل حقبة تاريخية
<input type="checkbox"/> يعتبر مزاروا سياحيا	<input type="checkbox"/> ذو أهمية عمرانية
الحالة الإنشائية الظاهرية:	
<input type="checkbox"/> ممتازة	<input type="checkbox"/> مستقرة
<input type="checkbox"/> متوسطة	<input type="checkbox"/> منهدمة
<input type="checkbox"/> متدهورة	<input type="checkbox"/> آيل للسقوط
سرعة الترخيل	
<input type="checkbox"/> عاجل	<input type="checkbox"/> غير عاجل
<input type="checkbox"/> عاجل	<input type="checkbox"/> لأداعي
ملاحظات اللجنة: مطراز لقيمتي بين طراز إحياء كلاسيكي ومطراز الأرت ديكور - يمثل حقبة تاريخية أو آخر العشرينات	

أعضاء اللجنة:









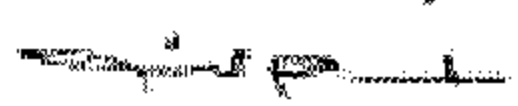



الوحدة المحلية لمرکز ومدينة كفر شكر

عدد الحالات (٢) وهي :-

- ١- ليليا قرية إنبى أسيوط (المنشاء الطويل - كفر شكر)
- ٢- ليليا حمام ومدينة قوت القلوب (قنطرة - كفر شكر)
- ٣- بلخ ليليا زكريا على النين (شارع ٢٦ يوليو البر الشرقي - كفر شكر)

٢/١

استمارة تسجيل مبنى أو منشأة أو قهبة
طبقاً للقانون رقم (١٤٤) لسنة ٢٠٠٦

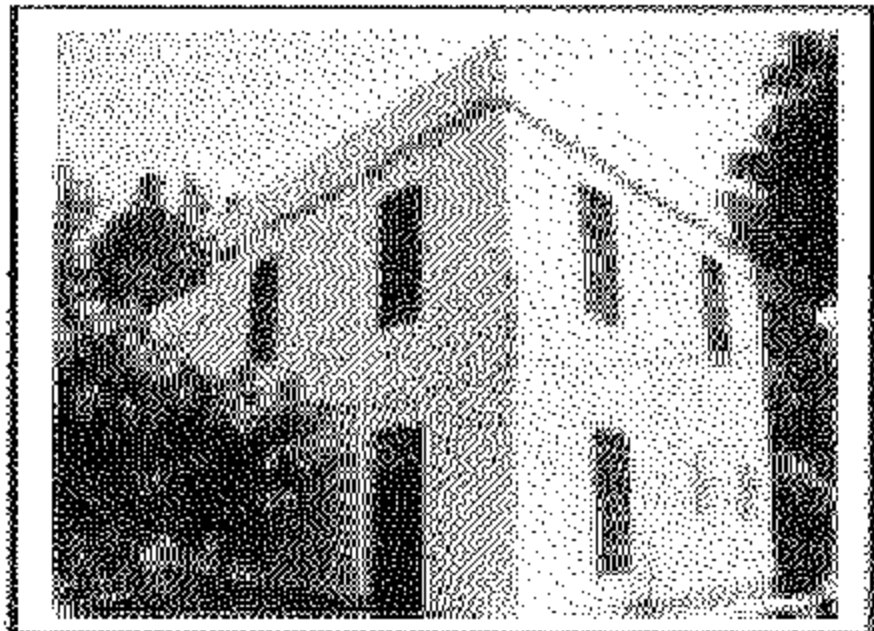
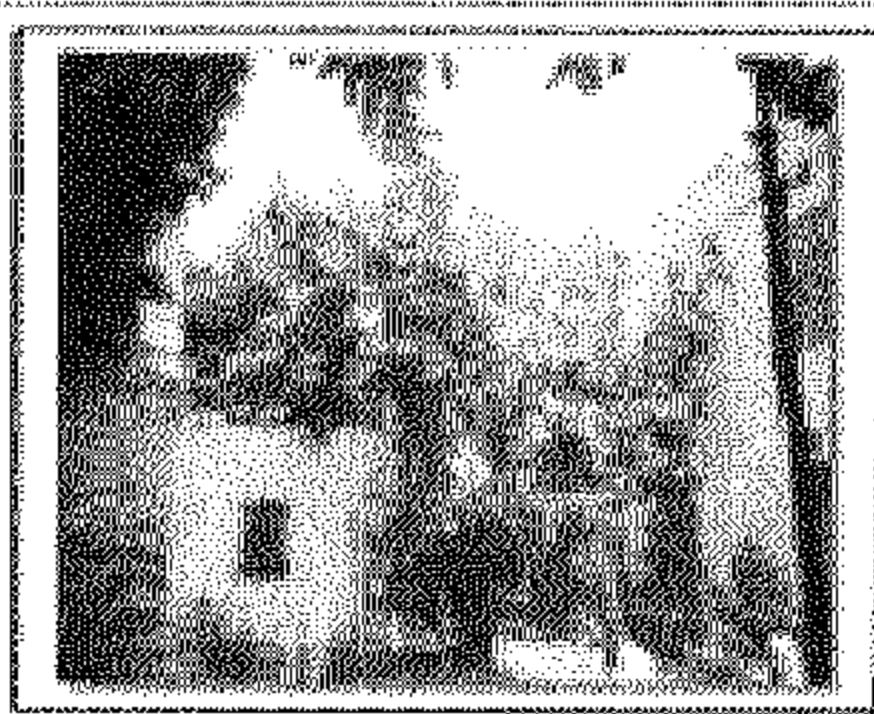

محافظة: القنيطرة
المنطقة: كهر شكر

هولاً إنجي أفلاطون

عنوان العقار: المنشأة المسفرة - كهر شكر

رقم التوثيق السابق:

تاريخ المعايمة والتصوير: ٢٠٠٩/٤/٢٨

تاريخ الإنشاء: ١٩٦٠

المعماري:

المساحة: ١٨٠ م^٢ تقريباً

عدد الأبرار: ٢

المالك: هولاً إنجي أفلاطون

مأهول بالسكان غير مأهول بالسكان

* الشاغلين ورقة إنجي أفلاطون

النظام الإنشائي:

جدران حاملة هيكل حرساني

أخرى

تعديلات لاحقة: توجد لا توجد

ترميمات سابقة: توجد لا توجد

هذا الشقق بالعقار:

عدد الوحدات:

الاستخدام الحالي للمبنى: استراحة سكني

المنفعة: توجد لا توجد

المرافق:

متصلة بشبكة المجاري له بئر منفصل

متصلة بشبكة المياه متصلة بشبكة

الكهرباء

الحالة القانونية للمبنى:

مهندس التنظيم: مدير منطقة الإسكان

الاسم:

التوقيع:

رئيس الحي

الاسم:

التوقيع:

في حالة الشاغلين يرفق طيف مشتملات العقار بوضوح
المساحة

٩/٣

تابع العقار:	
تاريخ معينة اللجنة: ٢٠٠٩/٤/٢٨	مستوى التصنيف والحماية
العقارات المعمارة: متهمة	<input type="checkbox"/> أ <input type="checkbox"/> ب <input type="checkbox"/> ج
أسباب تسجيل العقار "وجه التعيز":	
<input type="checkbox"/> ذو طراز معماري متميز <input type="checkbox"/> مرتبط بشخصية تاريخية <input type="checkbox"/> يعتبر مزارا سياحيا	<input type="checkbox"/> مرتبط بالتاريخ القومي <input type="checkbox"/> يمثل حقبة تاريخية <input type="checkbox"/> ذو أهمية عمرانية
الحالة الإنشائية الظاهرية:	
<input type="checkbox"/> مستقرة <input type="checkbox"/> مستقرة <input type="checkbox"/> غير مستقرة <input type="checkbox"/> غير مستقرة	<input type="checkbox"/> مستقرة <input type="checkbox"/> متهدم <input type="checkbox"/> ايل للمستوط
سرعة التدخل:	
<input type="checkbox"/> عاجل <input type="checkbox"/> عاجل <input type="checkbox"/> غير عاجل <input type="checkbox"/> لا داعي	<input type="checkbox"/> عاجل <input type="checkbox"/> عاجل <input type="checkbox"/> غير عاجل <input type="checkbox"/> لا داعي
ملاحظات اللجنة:	

أعضاء اللجنة:













استمارة تسجيل مبنى أو منشأ ذو قيمة
طبقا للقانون رقم (١٤٤) لسنة ٢٠٠٦

محافظة: القليوبية
المنطقة: كفر شكر

فيلا عصام وعيادة (فوت القلوب السردينية)

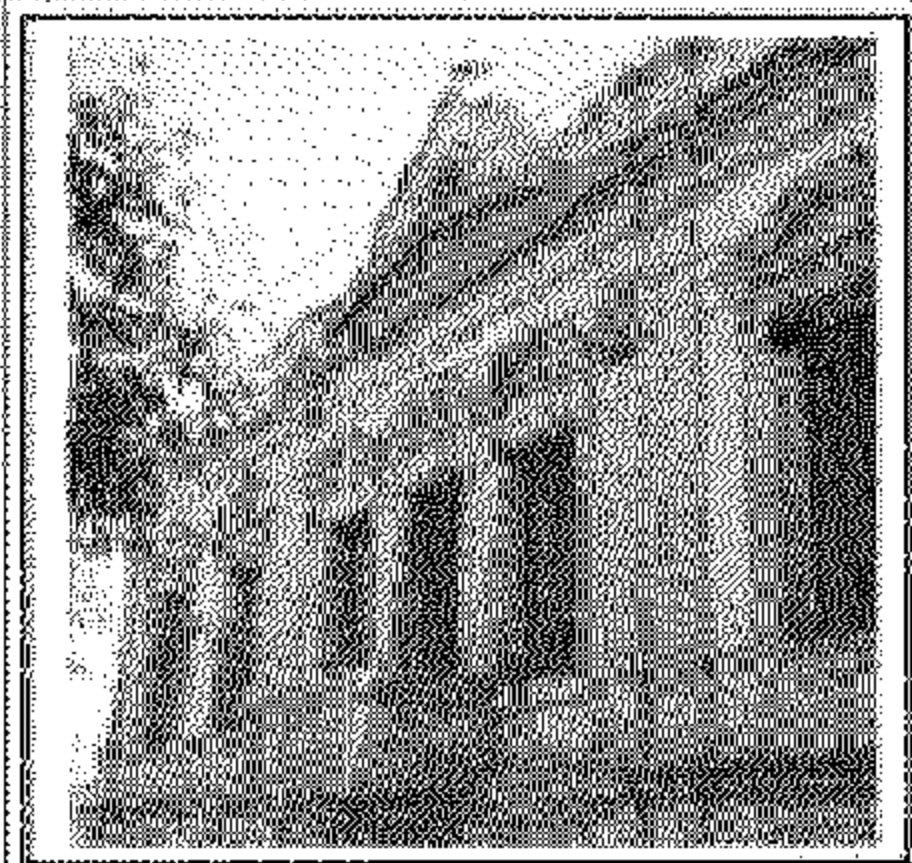
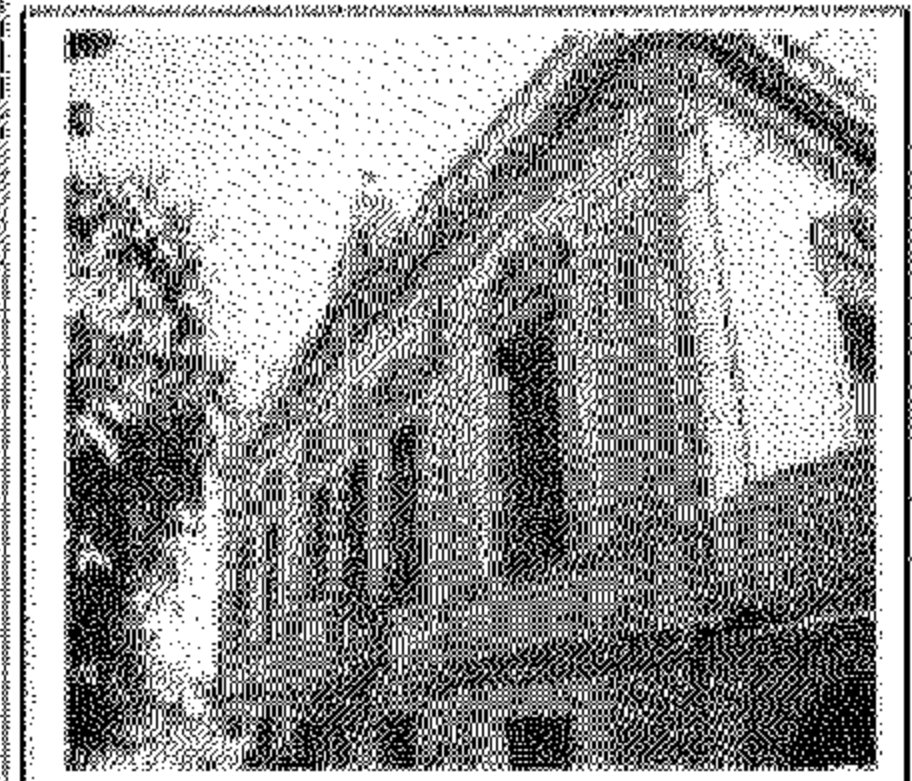
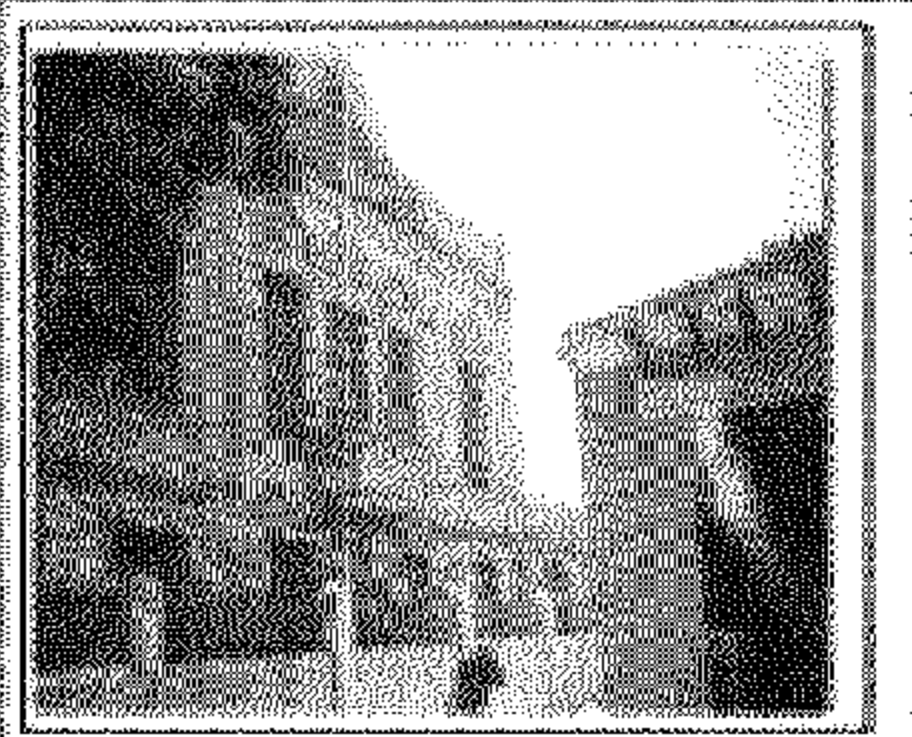

عنوان العقار: كافر شكر
رقم التوثيق السابق:
تاريخ المعالجة والتصوير: ٢٠٠٩/٤/٢٨
تاريخ الإنشاء: ١٩٢٠
المعماري:
المساحة: ٨٠٠ م ^٢ تقريبا
عدد الأتوار: ٢٠٠
المالك: فيلا عصام وعيادة (فوت القلوب السردينية)
<input type="checkbox"/> مأهول بالسكن <input type="checkbox"/> غير مأهول بالسكن
* الشاغلين ورثة المالك
النظم الإنشائي:
<input type="checkbox"/> حوائط جملدة <input type="checkbox"/> هيكل خرساني
<input type="checkbox"/> أخرى
تعديلات لاحقة: <input type="checkbox"/> توجد <input type="checkbox"/> لا توجد
ترميمات سابقة: <input type="checkbox"/> توجد <input type="checkbox"/> لا توجد
عدد الشقق بالمقر:
عدد الوحدات:
الاستخدام الحالي للمبنى:
المنطقة: <input type="checkbox"/> توجد <input type="checkbox"/> لا توجد
المرافق:
<input type="checkbox"/> متصلة بشبكة المجري <input type="checkbox"/> له بئر منفصل
<input type="checkbox"/> متصل بشبكة المياه <input type="checkbox"/> متصل بشبكة
الكهرباء
الحالة القانونية للمبنى:

مهندس التنظيم	مدير منطقة الإسكن
الاسم:	الاسم:
التوقيع:	التوقيع:
	رئيس الحي
	الاسم:
	التوقيع:
* في حالة الشاغلين يرجى إرفاق أصل مستحقات العقار مع ضمانة تسليمه	

٢/٢

تابع العطر:	
مستوى التصنيف والحلقة	تاريخ معيئة اللجنة: ٢٠٠٩/٤/٢٨ الطرز المعماري: تلقيطي - نيويورك وشتركي
<input type="checkbox"/> أ	<input type="checkbox"/> ب
أسباب تسجيل العطر "وجه التميز":	
<input type="checkbox"/> ذو طراز معماري متميز	<input type="checkbox"/> مرتبط بشخصية ذات أهمية
<input type="checkbox"/> مرتبط بشارع القوسى	<input type="checkbox"/> يعتبر منارة سياحيا
<input type="checkbox"/> يمثل حقبة تاريخية	الحلقة الإنشائية الظاهرية:
<input type="checkbox"/> ذو أهمية عمرانية	<input type="checkbox"/> معتارة
<input type="checkbox"/> أول المقترع	<input type="checkbox"/> معتارة
<input type="checkbox"/> منتهم	سرعة التنفيذ
<input type="checkbox"/> لا داعي	<input type="checkbox"/> عاجل
<input type="checkbox"/> غير عاجل	ملاحظات اللجنة:

أعضاء اللجنة:













٤٩٦

استمارة تسجيل مبنى أو منشأة أو قريفة
طبقاً للقانون رقم (١٤٤) لسنة ٢٠٠٦

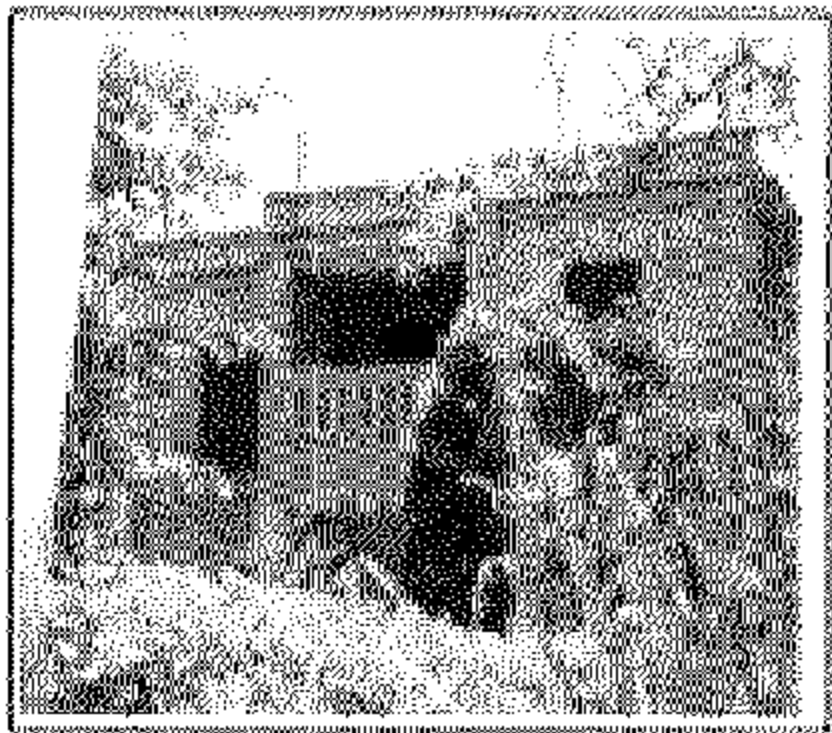
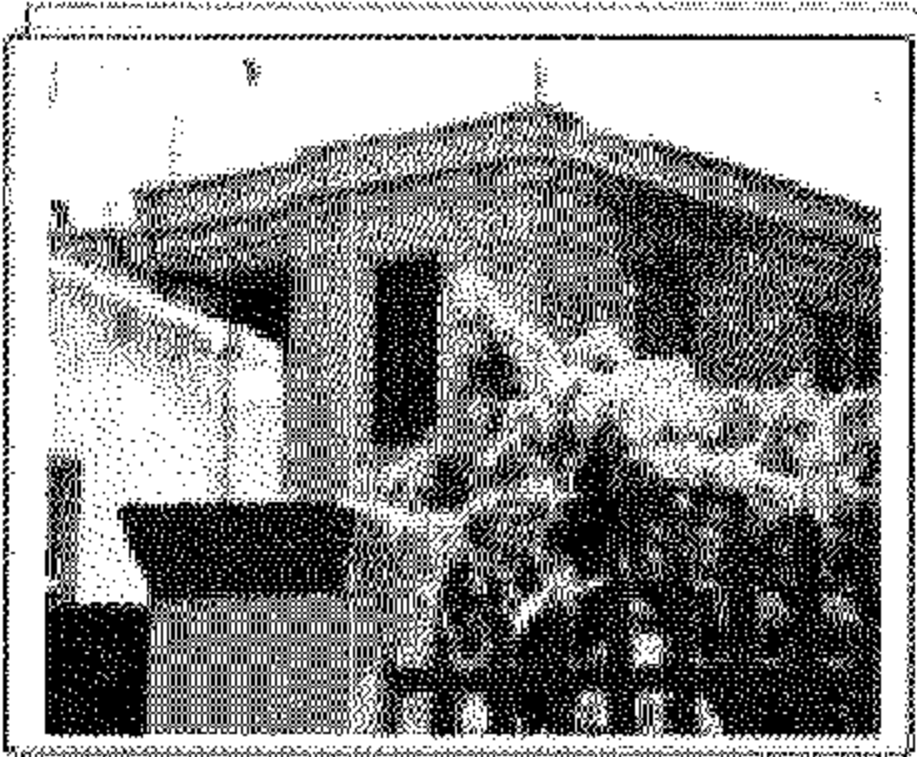

محافظة:	القليوبية
المنطقة:	مركز شبرا
قريفة زكريا محى الدين حسين المثلث	
عنوان العقار: المرقى شارع ٢٩ بونيو - شبرا شبرا	
رقم التوثيق السابق:	
تاريخ الصعابة والتصوير:	٢٠٠٩/١/٢٨
تاريخ الإنشاء:	١٩٣٠
المعمار:	
المساحة:	
عدد الأدوار:	٢
ملالك قريفة زكريا محى الدين حسين المثلث	
<input type="checkbox"/> مأهول بالسكان	<input type="checkbox"/> غير مأهول بالسكان
* الشاغلين المالك	
النظام الإنشائي:	
<input type="checkbox"/> حوائط حاملة	<input type="checkbox"/> هيكل خرساني
<input type="checkbox"/> أخرى	
تعديلات لاحقة:	<input type="checkbox"/> توجد <input type="checkbox"/> لا توجد
ترميمات سابقة:	<input type="checkbox"/> توجد <input type="checkbox"/> لا توجد
عدد الشقق بالعقار:	
عدد المحلات:	
الإستخدام الحالي للمبنى: أستراحة - سكن	
الحديقة:	
<input type="checkbox"/> توجد	<input type="checkbox"/> لا توجد
المرافق:	
<input type="checkbox"/> متصلة بشبكة المجاري	<input type="checkbox"/> له بنز منفصل
<input type="checkbox"/> متصلة بشبكة المياه	<input type="checkbox"/> متصل بشبكة
لل كهرباء	
الحالة القانونية للمبنى:	

مهندس التنظيم	مدير منطقة الإسكان
الاسم:	الاسم:
التوقيع:	التوقيع:
رئيس الحي	
الاسم:	
التوقيع:	
هذه جولة المثلثين بوفق كشوف - استمارات المثلثين بموجب مرسوم الاستمارة	

٢/٥

تابع العقار:		
مستوى التصنيف والحصانية		تاريخ معاينة اللجنة: ٢٠٠٩/٤/٢٨ الطرز المعماري قبل التحديث
<input type="checkbox"/>	<input type="checkbox"/>	<input type="checkbox"/>
السبب لتسجيل العقار "وجه التميز":		
<input type="checkbox"/> من تربط بالتاريخ القومي	<input type="checkbox"/> ذو طراز معماري متميز	<input type="checkbox"/> من تربط بشخصية تاريخية
<input type="checkbox"/> يمثل حقبة تاريخية	<input type="checkbox"/> يعتبر مزارا سياحيا	<input type="checkbox"/> العلة الإنسانية الظاهرية:
<input type="checkbox"/> ذو أهمية عمرانية	<input type="checkbox"/> مستقرة	<input type="checkbox"/> مستقرة
<input type="checkbox"/> أهل للسقوط	<input type="checkbox"/> متهم	<input type="checkbox"/> متهم
<input type="checkbox"/> لا داعي	<input type="checkbox"/> غير عاجل	<input type="checkbox"/> عاجل
ملاحظات اللجنة:		

أعضاء اللجنة:

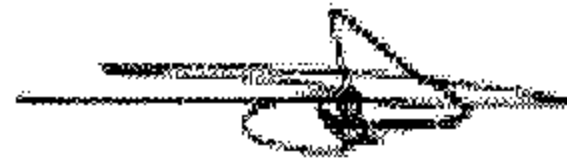

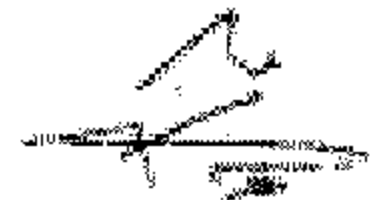







محافظة القليوبية

مديرية الإسكان والمرافق

السيد الاستاذ الدكتور مهندس / رئيس جهاز التفيتش الفنى

على أعمال البناء بوزارة الإسكان والمرافق

تحية طيبة وبعد ،،،

إيماءً إلى كتاب سيادتكم رقم (١٨٥٦) بتاريخ ٢٠٠٨/٧/١٦ بشأن تطبيق قرار
رئيس مجلس الوزراء رقم ٢٧٨ لسنة ٢٠٠٨ وتطبيق أحكام المادة الخامسة من القانون
رقم ١٤٤ لسنة ٢٠٠٦

برجاء موافاتنا بالكشوف المعتمدة من مجلس الوزراء للقصور والفيلات المحظور
التصرف فيها بالهدم أو الإزالة بمحافظة القليوبية ومن المكلف بالتبليغ طبقاً للمادة الخامسة
من القانون رقم ١٤٤ لسنة ٢٠٠٦ هل مديرية الإسكان بالقليوبية أم الوحدات المحلية
وما هى الجهة المنوط بها التقدم لها بالتظلم وعنوانها .

وتفضلوا بقبول فائق الاحترام ،،،

المدير العام

مهندس / بهاء الدين سيف النصر

محافظة القليوبية

مكتب السكرتير العام

محضر اجتماع

إنه فى يوم الخميس الموافق ٢٠٠٩/٣/٥ بمقر مكتب السيد سكرتير عام المحافظة اجتمعت اللجنة المشكلة بموجب قرار السيد المستشار محافظ القليوبية رقم ٤١٦ لسنة ٢٠٠٦ بخصوص تشكيل لجنة لحصر المباني والمنشآت ذات الطراز المتميز وتطبيق أحكام القانون رقم ١٤٤ لسنة ٢٠٠٦ بشأن هدم المنشآت غير الآيلة للسقوط .

وقد تم استعراض بعض الموضوعان بالنسبة لأسلوب العمل باللجنة والضوابط التى سيتم وضعها لتحديد المبنى المراد وحصره كالاتى :

١ - يتم مخاطبة كامل الوحدات المحلية على مستوى المحافظة لموافقتنا بحصر للمباني والمنشآت ذات الطراز المتميز داخل نطاق الوحدة التى يجب عرضها على اللجنة لفحصها ووضع الضوابط بالموافقة على حصرها (تاريخى - معمارى - حدث تاريخى) .

٢ - يتم إعداد قاعدة بيانات أولية لكامل المشاريع المطلوب معاينتها ومن ثم يجب تكليف جهة معاينة لإعداد ذلك الحصر ووضعها فى قاعدة بيانات وتم الاتفاق أن تكون تلك الجهة هى مركز المعلومات بديرية الإسكان ويمثله رئيس القسم أ / عمر عبد الرازق ماجد مع توثيق الحصر والصور .

٣ - يتم موافاة اللجنة من قبل السيد رئيس اللجنة د. طارق وفيق محمد ممثل وزارة الثقافة بنموذج الاستمارة النمطية بوزارة الثقافة لإعداد المواصفات والبيانات المطلوبة لكل منشأة وكذلك موافاة اللجنة بالضوابط والشروط المطلوبة لحصر المنشأ .

٤ - يتم العرض على السيد الأستاذ السكرتير العام لتحديد مصادر تمويل تنقلات اللجنة وبدل حضور الجلسات والزيارات الميدانية على أن يتم عرض النتيجة فى الاجتماع القادم للجنة .

٥ - ضرورة تكليف ممثل من المحافظة بكاميرا ديجتال لتصوير المنشآت التي يتم حصرها ونقترح أن يتم ترشيحه من قبل السيد السكرتير العام على أن يكون من أحد قسمين :

(أ) العلاقات العامة بالمحافظة .

(ب) مركز المعلومات بالمحافظة .

على أن يتم حضوره مع اللجنة في كل زيارة ميدانية أو اجتماع .

٦ - يتم توجيه خطابات لدعوة اللجنة بالمحضور (الاجتماع القادم) على أن يكون يوم الثلاثاء الموافق ٢٤/٣/٢٠٠٩ الساعة ٣٠ ، ١٠ صباحاً بمقر مكتب السيد السكرتير العام بالمحافظة وذلك لكامل أعضاء اللجنة والأجهزة المعاونة .
وقد طلب السيد رئيس اللجنة أن يكون هناك أمانة لم ومنسق للجنة يكون مسئولاً عن الإعداد لتلك الاجتماعات والزيارات وإعداد المكاتبات .

٧ - يتم تجميع المشاريع بعد ورودها من الوحدات المحلية على أن يتم استكمال البيانات

كالجدول التالي :

٢	اسم البنى	العنوان	تاريخ الإنشاء	نقط الأشغال	الملكية	الحياسة	الأهمية التاريخية	المهندس المصمم	القائم بالبناء	ملاحظات
			بالتقريب	مهجور مدرسة سكن أى استخدام						

٨ - اقترح السيد الدكتور رئيس اللجنة حضور السادة رؤساء المدن من الأحياء مع مديري الإدارات الهندسية بتلك الوحدات أول اجتماع قادم بتاريخ الثلاثاء ٢٤/٣/٢٠٠٩ الساعة ٣٠ ، ١٠ صباحاً بمقر مكتب السيد السكرتير العام لبدء عملية الحصر ومناقشتهم في كيفية الحصر والمطلوب .

٩ - أن يتم مخاطبة كل وحدة محلية سيتم عمل معاينات بها لتجهيز مندوب للمرور مع اللجنة أثناء الزيارة .

وعلى هذا أجرى التوقيع ،،

١ - د / أسامة النحاس .

٢ - مهندس / بهاء الدين سيف النصر .

٣ - مهندس / عصام كمال يس .

٤ - مهندس / هشام صلاح البمبى .

٥ - محاسب / عمر عبد الرازق ماجد .

٦ - مهندسة / سارة البشير .

رئيس اللجنة

د. طارق وفيق

محافظة القليوبية
مديرية الإسكان والمرافق
مذكرة

للعرض على السيد الأستاذ السكرتير العام

تحية طيبة وبعد ،،

إشارة إلى قرار السيد الأستاذ المستشار المحافظ رقم ٤١٦ لسنة ٢٠٠٦ بخصوص تشكيل لجنة حصر المباني والمنشآت ذات الطراز المتميز ،
نتشرف أن نعرض على سيادتكم الآتى :

اجتمعت اللجنة المشكلة بموجب القرار المشار إليه وذلك الساعة ١١ صباح يوم الخميس الموافق ٢٠٠٩/٣/٥ بمكتب سيادتكم وطلبت الرفع لسيادتكم بأنه لا يوجد أمانة للجنة ولا منسق عام حيث إن اللجنة كلها أساتذة من جامعات القاهرة - بنها وعضوين من مجلس مدينة بنها وإدارة التخطيط العمرانى بالمحافظة .

المطلوب :

(أ) مكتب للتوثيق وقاعدة بيانات وأرشح لها السيد / عمر ماجد ، رئيس قسم المعلومات بمديرية الإسكان للحضور مع اللجنة .

(ب) تصوير المباني والمنشآت التى يتم حصرها وأقترح أن يكون ممثل العلاقات العامة بالمحافظة أو ممثل مركز المعلومات بالمحافظة وذلك لتصوير المنشآت والحضور مع اللجنة فى مواعيد انعقادها .

(ج) منسق عام للجنة لإعداد المكاتبات والمحاضر والخطابات ودعوة اللجنة للحضور وخلافه على أن يتم الترشيح للممثل والحضور مع اللجنة .

(د) تحديد بدلات حضور جلسات للجنة وكذلك بدلات انتقال لحضور اللجان والزيارات الميدانية للمعاينات كذلك مكافأة مرافقى اللجنة والجهاز المعاون .

وقد تحدد الاجتماع القادم الساعة ٣٠ ، ١٠ صباح يوم الثلاثاء ٢٤/٣/٢٠٠٩ بمكتب سيادتكم .

والأمر مفوض لسيادتكم لتوجيهنا بما يتم ،،

وتفضلوا سيادتكم بقبول فائق الاحترام ،،

المدير العام

مهندس/ بهاء الدين سيف النصر

محافظة القليوبية

مديرية الإسكان والمرافق

محضر اجتماع

إنه فى يوم الثلاثاء الموافق ٢٤/٣/٢٠٠٩ بمقر مكتب السيد السكرتير العام للمحافظة اجتمعت اللجنة المشكلة بموجب قرار السيد المستشار محافظ القليوبية رقم ٤١٦ لسنة ٢٠٠٦ بخصوص تشكيل لجنة لحصر المباني والمنشآت ذات الطراز المتميز وتطبيق أحكام القانون رقم ١٤٤ لسنة ٢٠٠٦ بشأن هدم المنشآت غير الآيلة للسقوط .

وقد تم استعراض الموضوعات بالنسبة لأسلوب العمل باللجنة والضوابط التى سيتم وضعها لتحديد المبنى الذى يقع عليه الاختيار .

تقدم السيد أ. د. رئيس اللجنة بنموذج يتم ملؤه بالنسبة للمباني المقترح إدراجها ضمن المباني ذات الطراز وكذلك نموذج لمبنى سابق للاسترشاد به كما تقدم للجنة بالضوابط التى على أساسها يتم الاختيار .

قامت اللجنة بعد ذلك بمعاينة المباني التى تم موافقتها بها بمعرفة الوحدة المحلية وكان عددها () مباني وتم اختيار عدد جديد بمعرفة اللجنة لتكون المباني التى تم معاينتها هى :

- ١ - فيلا نجيب غالى بينها .
- ٢ - فيلا محمد هاشم شبلنجة بينها .
- ٣ - فيلا مجدى سيف « ١ » ميت السباع بينها .
- ٤ - فيلا مجدى سيف « ٢ » ميت السباع بينها .
- ٥ - فيلا كمال الدين حسين بينها .
- ٦ - استراحة المستشارين بينها .
- ٧ - مديرية المساحة بينها .
- ٨ - فيلا أبو سيف شبلنجة بينها .

مستجد :

- ١ - جامعة بنها .
 - ٢ - مبنى كلية الحقوق .
 - ٣ - مبنى ورش مجلس مدينة بنها .
- وبعد المعاينة تم اختيار اللجنة للمباني الآتية كمان ذات طراز متميز ويتم توثيقها :

- ١ - مديرية المساحة ببنها .
- ٢ - مبنى إدارة الجامعة ببنها .
- ٣ - مبنى كلية الحقوق ببنها .
- ٤ - مبنى ورش مجلس المدينة ببنها .
- ٥ - مبنى فيلا كمال الدين حسين ببنها .

وتم الاتفاق على أن يكون الاجتماع القادم بمدينة شبين القناطر الساعة العاشرة صباح يوم الثلاثاء ٢٠٠٩/٤/٧ بمقر السيد رئيس الوحدة المحلية لمعاينة المباني المقترحة فى مدينة ومركز شبين القناطر .

أعضاء اللجنة :

- | | |
|------------------------------|------------------------------|
| أ. د / أسامة النحاس . | أ. د / على حاتم جبر . |
| أ. د / عبد المؤمن القرنفلى . | أ. د / جمال طلبة . |
| أ. د / إيمان هانم عفيفى . | أ. د / ماهر عبد الرحمن آدم . |
| م / عصام يس . | م / هشام البمبى . |

المنسق العام :

- | | |
|---------------------------|--------------------------------|
| أ / عمر عبد الرازق ماجد . | مهندس / بهاء الدين سيف النصر . |
| أ / صلاح مختار إبراهيم . | م / سارة البشير . |

رئيس اللجنة

أ. د. طارق وفتيق محمد

محافظة القليوبية
مديرية الإسكان والمرافق
محضر اجتماع

بتاريخ ٢٠٠٩/٤/٧

إنه فى يوم الثلاثاء الموافق ٢٠٠٩/٤/٧ بمقر السيد رئيس الوحدة المحلية بشبين القناطر اجتمعت اللجنة المشكلة بموجب قرار السيد المستشار المحافظ رقم ٤١٦ لسنة ٢٠٠٦ بشأن لجنة حصر المباني ذات الطراز المتميز وتقدمت الوحدة المحلية بمقترح المباني المطلوبة للمعاينة :

رقم	اسم المبنى	العنوان
١	فيلا نجيب أحمد خاطر .	شبين القناطر
٢	فيلا محمد طويلة .	شبين القناطر
٣	فيلا محمد سيف عبد المنعم .	شبين القناطر
٤	فيلا علاء الدين هاشم .	شبين القناطر
٥	فيلا د/ أحمد سلامة .	شبين القناطر
٦	فيلا أحمد مصطفى .	شبين القناطر
٧	فيلا مصطفى بدوى .	شبين القناطر
٨	فيلا عبد الفتاح عبد القادر حسن .	شبين القناطر
٩	فيلا مصطفى شديد .	شبين القناطر
١٠	فيلا خيرى عبد المنعم .	شبين القناطر
١١	فيلا كرم عبد المؤمن نوفل .	شبين القناطر
١٢	فيلا صلاح عواد حسين .	شبين القناطر
١٣	فيلا د/ فتحى عامر .	شبين القناطر
١٤	فيلا محمد إبراهيم كامل .	شبين القناطر
١٥	فيلا سنية بكرى .	شبين القناطر
١٦	فيلا حمدى محمد كريم .	شبين القناطر

العنوان	اسم المبنى	٢
شبين القناطر	فيلا ناجي السيد حسن .	١٧
شبين القناطر	فيلا منير إمام عامر .	١٨
شبين القناطر	فيلا د / فتحي نوفل .	١٩
شبين القناطر	فيلا جمال الدين العاقل .	٢٠
شبين القناطر	فيلا لييب إمام عمار .	٢١
شبين القناطر	فيلا حسن سليمان محمود .	٢٢
شبين القناطر	فيلا ذكي محمد خميس .	٢٣
شبين القناطر	فيلا رؤف كمال حمزة .	٢٤
شبين القناطر	فيلا أحمد باشا حمزة .	٢٥
شبين القناطر	فيلا عبد الحميد بدوي .	٢٦
شبين القناطر	فيلا نجاح بدوي .	٢٧
شبين القناطر	فيلا محمود صلاح حمزة .	٢٨
شبين القناطر	فيلا أسامة أحمد عيسى .	٢٩
شبين القناطر	فيلا مصطفى .	٣٠
شبين القناطر	فيلا د / محمد حبيب .	٣١
شبين القناطر	استراحة مأمور الشرطة .	٣٢
شبين القناطر	استراحة محلى المدينة .	٣٣
شبين القناطر	مجلس محلى المدينة .	٣٤
شبين القناطر	فيلا شرفى محمد يونس .	٣٥
شبين القناطر	فيلا حاتم ثابت .	٣٦
شبين القناطر	فيلا توفيق بدرى .	٣٧
شبين القناطر	فيلا كامل عواد عمر .	٣٨
شبين القناطر	فيلا د / أمين السيد يونس .	٣٩
شبين القناطر	فيلا إسماعيل .	٤٠
شبين القناطر	فيلا رشاد عواد .	٤١

وقامت اللجنة بالمعاينة لتلك المباني واستقر رأى على تسجيل المباني الآتية

وتوثيقها ضمن المباني ذات التراث المتميز كالاتى :

١ - مبنى ورثة/ أحمد على خاطر .

٢ - مبنى ورثة/ فتحى إسماعيل الوكيل (مبنى مدرسة وقصر ريتشو) .

٣ - فيلا علاء هاشم زايد .

وتم الاتفاق على أن يكون الاجتماع القادم بمقر الوحدة المحلية بقها وقلوب

الساعة ١٠ صباح يوم الثلاثاء الموافق ٢٠٠٩/٤/٢٨ لمعاينة مباني قها وقلوب .

وأقفل المحضر على ذلك ،،

أعضاء اللجنة :

أ. د / على حاتم جبر .

أ. د / أسامة النحاس .

أ. د / جمال طلبية .

أ. د / عبد المؤمن القرنفلى .

أ. د / ماهر عبد الرحمن آدم .

أ. د / إيمان هانم عفيفى .

م / هشام البمبى .

م / عصام يس .

المنسق العام :

مهندس / بهاء الدين سيف النصر .

أ / عمر عبد الرازق ماجد .

م / سارة البشير .

أ / صلاح مختار إبراهيم .

رئيس اللجنة

أ. د. طارق وفتق محمد

محافظة القليوبية

مديرية الإسكان والمرافق

محضر اجتماع

إنه فى يوم الثلاثاء الموافق ٢٨/٤/٢٠٠٩ بمقر مكتب السيد رئيس الوحدة المحلية بقها اجتمعت اللجنة المشكلة بموجب قرار السيد المستشار محافظ القليوبية رقم ٤١٦ لسنة ٢٠٠٦ بخصوص تشكيل لجنة لحصر المباني والمنشآت ذات الطراز المتميز وتطبيق أحكام القانون رقم ١٤٤ لسنة ٢٠٠٦ بشأن هدم المنشآت غير الآيلة للسقوط .

وقد قامت اللجنة بمعاينة المباني ذات الطراز بمدينة قها (عدد ٩ مباني) واتضح عدم وجود مباني بمدينة قها يمكن حصرها وتوثيقها .

قامت اللجنة بعد ذلك بمعاينة المباني فى مدينة كفر شكر (عدد ٨ مباني)

وتم حصر المباني الآتية :

١ - فيلا إنجى أفلاطون .

٢ - فيلا حسام وعبادة (قوت القلوب) .

٣ - فيلا زكريا محى الدين .

قامت اللجنة بعد ذلك بمعاينة المباني فى مدينة ومركز قليوب (عدد ٨ مباني)

وتم حصر المباني الآتية :

١ - فيلا ورثة/ محمد سالم الشوارى .

٢ - فيلا زعزع طه زعزع .

٣ - فيلا فهم خليل حنا .

٤ - مسجد الشوارى .

٥ - فيلا ورثة/ محمد غنيم .

وتم الاتفاق على أن يكون الاجتماع القادم صباح يوم الثلاثاء الموافق ٢٠٠٩/٥/٥ الساعة ١٠ صباحاً بمقر الوحدة المحلية لمدينة ومركز القناطر الخيرية لمعاينة المباني ذات الطراز بها .

والاجتماع التالي يوم الثلاثاء الموافق ٢٠٠٩/٥/١٢ الساعة ١٠ صباحاً بمقر الوحدة المحلية لمدينة ومركز طوخ لمعاينة المباني ذات الطراز بها .
وعلى هذا جرى التوقيع ،،

أعضاء اللجنة : المنسق العام

رئيس اللجنة

محافظة القليوبية

مديرية الإسكان والمرافق

محضر اجتماع

إنه فى يوم الثلاثاء الموافق ٢٠٠٩/٥/١٢ بمقر السيد رئيس الوحدة المحلية بقها اجتمعت اللجنة المشكلة بموجب قرار السيد المستشار المحافظ رقم ٤١٦ لسنة ٢٠٠٦ بشأن لجنة حصر المباني ذات الطراز المتميز وتطبيق أحكام القانون رقم ١٤٤ لسنة ٢٠٠٦ بشأن هدم المنشآت غير الآيلة للسقوط .

قامت اللجنة بعد ذلك بمعاينة المباني فى مدينة طوخ (عدد ٦ مباني)

وتم حصر المباني الآتية :

- ١ - قصر ورثة/ عثمان بك مراد .
- ٢ - فيلا ورثة/ السيد فهمى .
- ٣ - فيلا محمود ترك .
- ٤ - فيلا الدكتور/ ممدوح جبر .
- ٥ - فيلا الأدبية/ جاذبية صدقى .
- ٦ - فيلا الدكتور/ حامد محمود .

وتم الاتفاق على أن يكون الاجتماع القادم صباح يوم الثلاثاء الموافق ٢٠٠٩/٥/١٩ الساعة ١٠ صباحاً بمقر الوحدة المحلية لمدينة ومركز الخانكة لمعاينة المباني ذات الطراز بها . وعلى هذا جرى التوقيع ،،

أعضاء اللجنة : المنسق العام

رئيس اللجنة

محافظة القليوبية مديرية الإسكان والمرافق محضر اجتماع

إنه فى يوم الثلاثاء الموافق ٢٠٠٩/٥/١٩ بمقر السيد رئيس الوحدة المحلية بقها اجتمعت اللجنة المشكلة بموجب قرار السيد المستشار المحافظ رقم ٤١٦ لسنة ٢٠٠٦ بشأن لجنة حصر المباني ذات الطراز المتميز وتطبيق أحكام القانون رقم ١٤٤ لسنة ٢٠٠٦ بشأن هدم المنشآت غير الآيلة للسقوط .
قامت اللجنة بعد ذلك بمعاينة المباني فى مدينة الخانكة (عدد ١٢ مبنى) وتم حصر المباني الآتية :

- ١ - الإدارة العامة لرى قناطر الدلتا .
- ٢ - استراحة مهندس الرى .
- ٣ - استراحة وزير الرى .
- ٤ - متحف الرى القديم .
- ٥ - متحف الرى الجديد .
- ٦ - محلج المعصرة .
- ٧ - سرايا علام محمد .
- ٨ - دوار العمدة فاطمة .
- ٩ - استراحة محطة مياه أبو المنجا .
- ١٠ - مبنى واپور مياه الشرب .

وتم الاتفاق على أن يكون الاجتماع القادم صباح يوم الثلاثاء الموافق ٢٠٠٩/٦/٢ الساعة ١٠ صباحاً بمكتب السيد الأستاذ السكرتير العام .
وعلى هذا جرى التوقيع ،،

أعضاء اللجنة : المنسق العام

محافظة القليوبية

مديرية الإسكان والمرافق

محضر اجتماع

إنه فى يوم السبت الموافق ٢٠٠٩/٧/٤ اجتمعت اللجنة المشكلة بموجب قرار السيد المستشار المحافظ رقم ٤١٦ لسنة ٢٠٠٦ بخصوص تشكيل لجنة لحصر المباني والمنشآت ذات الطراز المتميز وتطبيق أحكام القانون رقم ١٤٤ لسنة ٢٠٠٦ بشأن هدم المنشآت غير الآيلة للسقوط ، وذلك بمقر مكتب السيد رئيس حى غرب شبرا الخيمة .

وقد قامت اللجنة بمراجعة جميع الاستثمارات للمباني المختارة ذات الطراز المتميز

والتوقيع عليها لتوثيقها وبيانها كالتالى :

أولاً - مدينة ومركز بنها :

- ١ - مبنى إدارة جامعة بنها ، شارع فريد ندا - مدينة بنها .
- ٢ - مبنى مديرية المساحة بالقليوبية ، شارع فريد ندا - مدينة بنها .
- ٣ - مبنى كلية الحقوق - جامعة بنها ، شارع فريد ندا - مدينة بنها .
- ٤ - فيلا كمال الدين حسين ، شارع كورنيش النيل - مدينة بنها .
- ٥ - مبنى جراج مجلس مدينة بنها ، عزبة الزراعة - مدينة بنها .

ثانياً - مدينة ومركز طوخ :

- ١ - قصر عثمان بن كمراد ، عزبة مراد - الدير - طوخ .
- ٢ - فيلا الدكتور/ محمد دوح جبر ، عزبة أبوعيد - نامول - طوخ .
- ٣ - فيلا الأشرف آل ترك (محمد ترك) ، عزبة أبوعيد - نامول - طوخ .
- ٤ - فيلا السيد فهمى ، قرقشندة - ترسا - طوخ .
- ٥ - فيلا الأدبية/ جاذبية صدقى «مبنى الملحق فقط» ، كفر الرجالات - طوخ .
- ٦ - فيلا الدكتور/ حامد محمود ، السفاينة - طوخ .

ثالثاً - مدينة ومركز قليوب :

- ١ - فيلا محمد سالم الشوارى ، بجوار مستشفى قليوب - قليوب .
- ٢ - فيلا زعزع طه زعزع ، قليوب المحطة - قليوب .
- ٣ - مسجد الشوارى ، شارع خطاب الشوارى - قليوب .
- ٤ - فيلا فهيم خليل حنا ، طنان - قليوب .
- ٥ - فيلا محمد غنيم ، طنان - قليوب .

رابعاً - مدينة ومركز القناطر الخيرية :

- ١ - الإدارة العامة لرى قناطر الدلتا ، القناطر الخيرية .
- ٢ - مبنى استراحة الرى ، القناطر الخيرية .
- ٣ - متحف الرى الجديد ، القناطر الخيرية .
- ٤ - استراحة وزير الرى ، القناطر الخيرية .
- ٥ - سراية علام محمد ، سندبيس - القناطر الخيرية .
- ٦ - دوار العمدة فاطمة ، سندبيس - القناطر الخيرية .
- ٧ - استراحة محطة مياه أبو المنجا ، أبو المنجا - القناطر الخيرية .
- ٨ - مبنى وإبور مياه الشرب ، عزبة الوقف - القناطر الخيرية .
- ٩ - مبنى المحلج القديم ، كورنيش النيل - القناطر الخيرية .
- ١٠ - قسم القناطر الخيرية ، القناطر الخيرية .

خامساً - مدينة ومركز شبن القناطر :

- ١ - فيلا أحمد على خاطر ، شارع داير الناحية - طحوريا - شبن القناطر .
- ٢ - قصر ومدرسة ريتشو ، شارع الشرفا الشرقى - شبن القناطر .

سادساً - مدينة ومركز كفر شكر :

- ١ - فيلا إنجى أفلاطون ، المنشية الصغرى - كفر شكر .
- ٢ - فيلا حسام وعبادة «قوت القلوب الدمرداشية» ، تصفا - كفر شكر .
- ٣ - فيلا زكريا محى الدين «مبنى الملحق» ، البر الشرقى - شارع ٢٦ يوليو - كفر شكر .

وقد قامت اللجنة بإنهاء أعمالها بحصر المباني المذكورة عاليه بمحافظة القليوبية للحفاظ عليها وتوثيقها وعددها ٣١ (واحد وثلاثون) مبنى .
وعلى هذا جرى التوقيع ،،

أعضاء اللجنة :

أ. د / على حاتم جبر .

أ. د / جمال طلبة .

أ. د / ماهر عبد الرحمن آدم .

أ. د / أسامة النحاس .

أ. د / عبد المؤمن القرنفلى .

مهندس / عصام يس .

مهندس / هشام البمبى .

المنسق العام :

م / بهاء الدين سيف النصر .

م / سارة البشير .

رئيس اللجنة

أ. د. طارق وفيق محمد

محافظة القليوبية

مديرية الإسكان والمرافق

محضر اجتماع

إنه فى يوم الثلاثاء الموافق ٢٠٠٩/٦/٢ وعقر مكتب السيد السكرتير العام اجتمعت اللجنة المشكلة بموجب قرار السيد المستشار محافظ القليوبية رقم ٤١٦ لسنة ٢٠٠٦ بخصوص تشكيل لجنة لحصر المباني والمنشآت ذات الطراز المتميز وتطبيق أحكام القانون رقم ١٤٤ لسنة ٢٠٠٦ بشأن هدم المنشآت غير الآيلة للسقوط وقد توجهت اللجنة بمعاينة المباني ذات الطراز بمدينة الخانكة «عدد مبني» واتضح عدم وجود مباني بمدينة الخانكة يمكن حصرها وتوثيقها .

وقد قامت اللجنة بعد ذلك بعرض جميع المباني ذات الطراز التى تم حصرها لإعادة تقييمها مرة أخرى ، وقد استقرت اللجنة على أن يتم اختيار المباني ذات الطراز المتميز بإجمالى ٣١ مبنى على مستوى المحافظة كالتالى :

(أ) مدينة ومركز بنها ، عدد (٥) مباني .

(ب) مدينة ومركز كفر شكر ، عدد (٣) مباني .

(ج) مدينة ومركز طوخ ، عدد (٦) مباني .

(د) مدينة ومركز قليوب ، عدد (٥) مباني .

(هـ) مدينة ومركز القناطر الخيرية ، عدد (١٠) مباني .

(و) مدينة ومركز شبين القناطر ، عدد (٢) مبني .

وقد تم الاتفاق على أن تكون الجلسة النهائية لمراجعة جميع الأعمال والتوقيع على الاستثمارات لتوثيق المباني التى تم اختيارها وتم الاتفاق على أن يكون الاجتماع القادم صباح يوم السبت الموافق ٢٠٠٩/٧/٤ الساعة ٩,٣٠ صباحاً بمكتب السيد رئيس حى غرب شبرا الخيمة .

وعلى هذا جرى التوقيع ،،