

قرار القائم بأعمال رئيس مجلس الوزراء

رقم ٢٦٥٢ لسنة ٢٠١٧

القائم بأعمال رئيس مجلس الوزراء

بعد الاطلاع على الدستور ؛

وعلى قانون نظام الإدارة المحلية الصادر بالقانون رقم ٤٣ لسنة ١٩٧٩ وتعديلاته ؛

وعلى المرسوم بقانون رقم ١١٦ لسنة ٢٠١١ بحل المجالس الشعبية المحلية ؛

وعلى قرار رئيس الجمهورية رقم ٥٧٦ لسنة ٢٠١٧ بتحديد القوائم بأعمال

رئيس مجلس الوزراء ؛

وعلى طلب محافظ الدقهلية ؛

وعلى ما عرضه وزير التنمية المحلية ؛

قرر :**(المادة الأولى)**تُخصّص قطعنا أرض من أملاك الدولة الخاصة كل منهما بمساحة ٢١٠٠ م^٢ ضمن القطعة

رقم (٢٥) ، حوض داير الناحية نمرة (٣٢) ، زمام قرية نشا - مركز ومدينة نبروه -

محافظة الدقهلية ، بالمجان ، وذلك وفقاً للحدود والأبعاد المبينة بالرسم الكروكي المرفق ،

وذلك على النحو التالي :

القطعة الأولى : لصالح مديرية الصحة بالدقهلية ، لإقامة وحدة إسعاف عليها .

القطعة الثانية : لصالح مديرية أمن الدقهلية (الحماية المدنية) ، لإقامة وحدة مطافى عليها .

(المادة الثانية)

يُنشر هذا القرار في الجريدة الرسمية ، وعلى الجهات المختصة تنفيذه .

صدر برئاسة مجلس الوزراء في ٢٣ ربيع الأول سنة ١٤٣٩ هـ

(الموافق ١٢ ديسمبر سنة ٢٠١٧ م) .

القائم بأعمال رئيس مجلس الوزراء

دكتور / مصطفى كمال مديولى

وزير الإسكان والمرافق والمجتمعات العمرانية

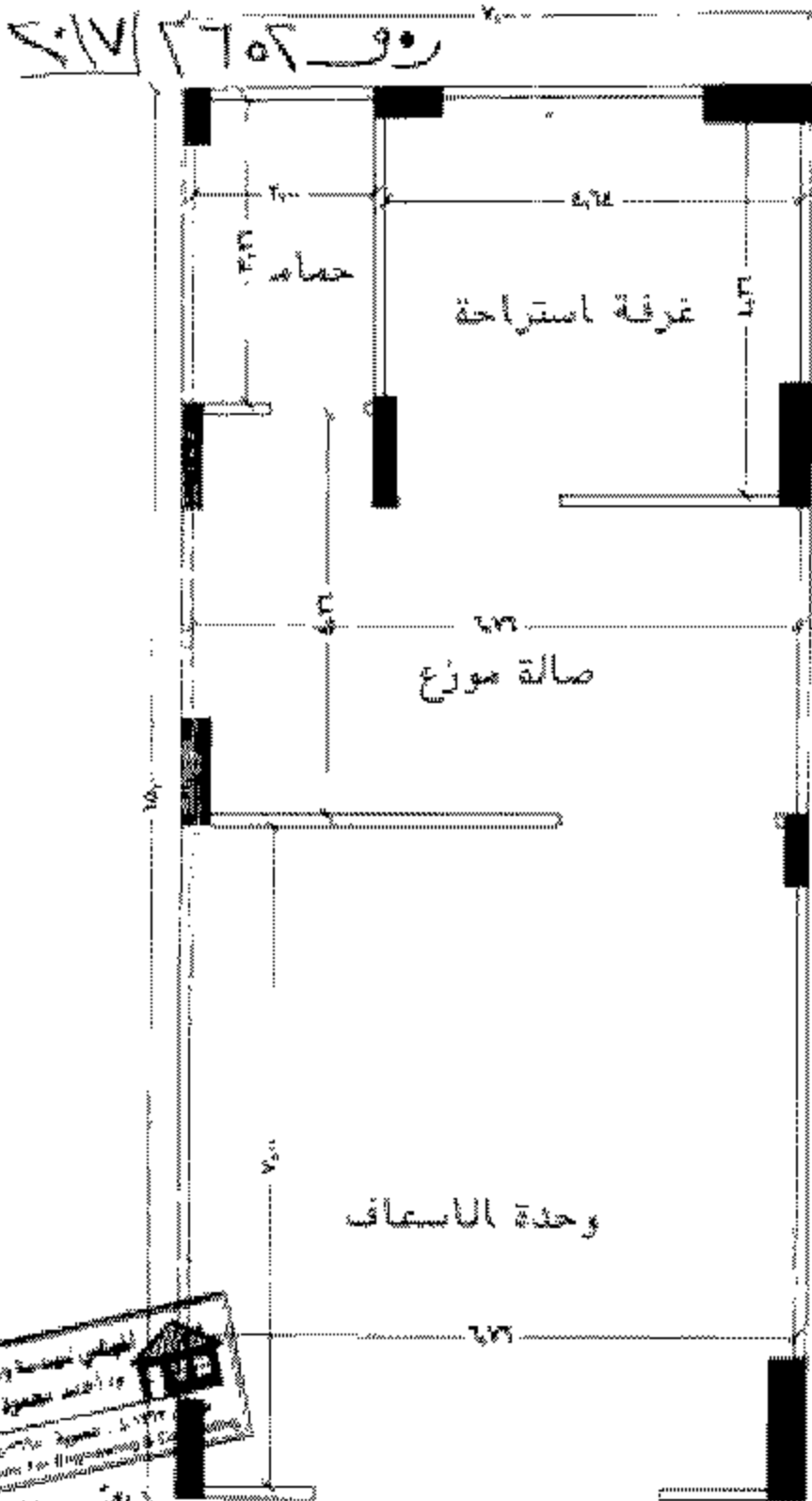

PROPOSED BY AN AUTHORIZED EDUCATIONAL PRODUCT

PROPOSED BY AN AUTHORIZED EDUCATIONAL PRODUCT

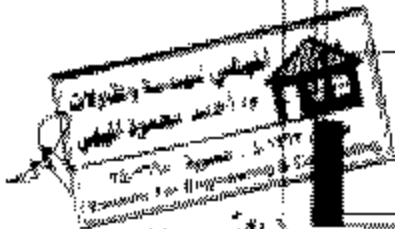

معماري وحدة الاسعاف

PROPOSED BY AN AUTHORIZED EDUCATIONAL PRODUCT

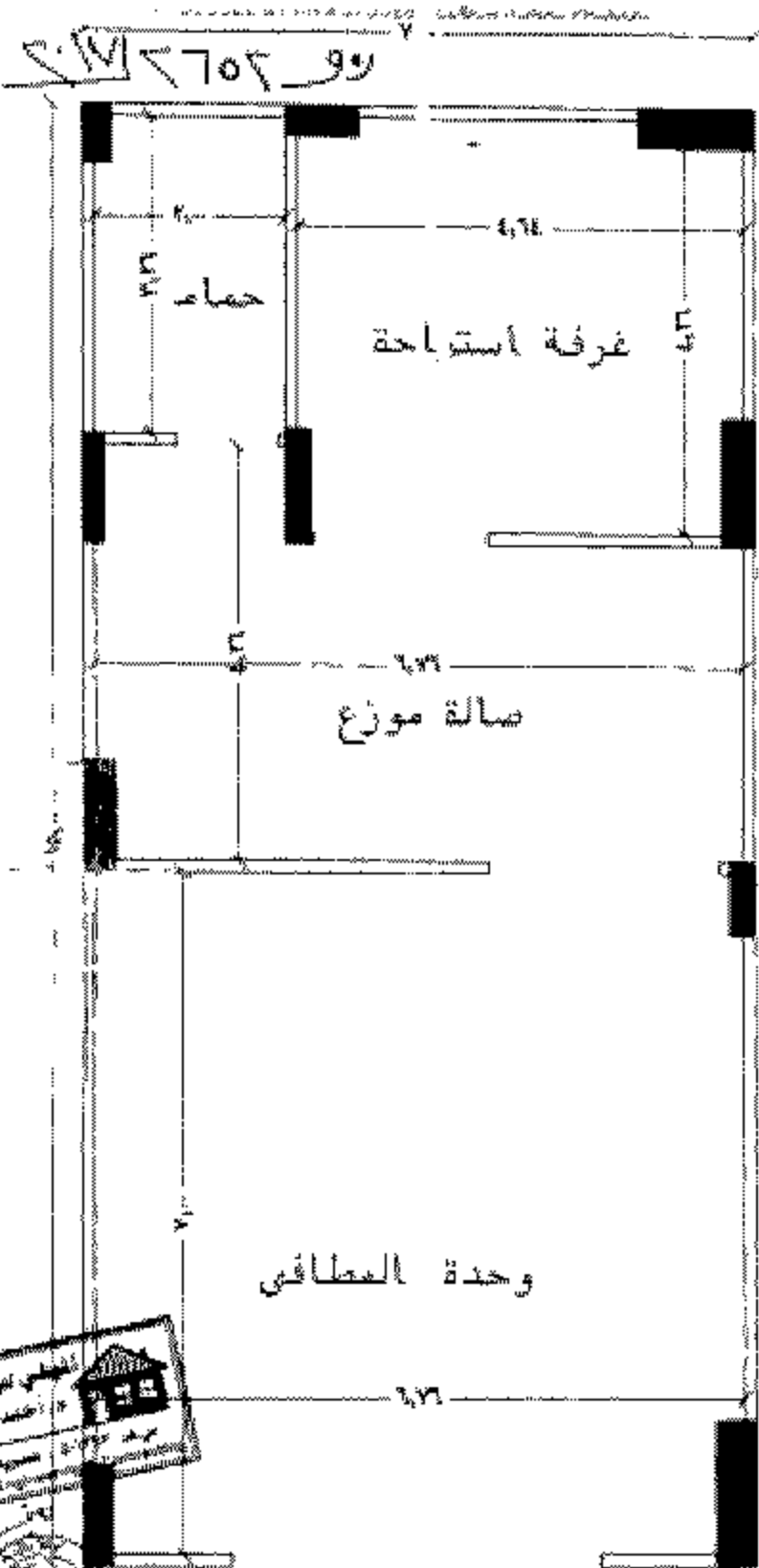

PRODUCED BY AN AUTOMATIC EDUCATIONAL PRODUCT

PRODUCED BY AN AUTOMATIC EDUCATIONAL PRODUCT

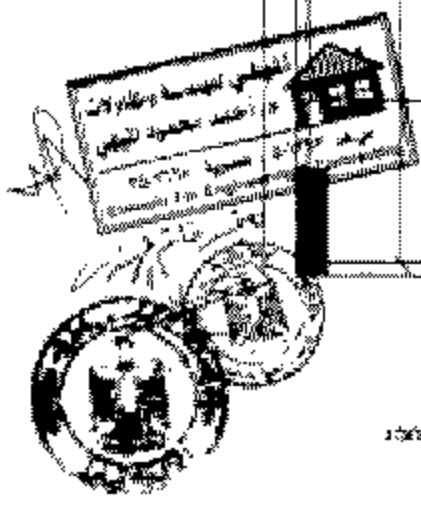

معماري وحدة المعطاف
 PRODUCED BY AN AUTOMATIC EDUCATIONAL PRODUCT