

قرار رئيس مجلس الوزراء

رقم ٢٥٤٤ لسنة ٢٠١٩

رئيس مجلس الوزراء

بعد الاطلاع على الدستور :

وعلى قانون نظام الإدارة المحلية الصادر بالقانون رقم ٤٣ لسنة ١٩٧٩ ؛

وعلى القانون رقم ١٠ لسنة ١٩٩٠ بشأن نزاع ملكية العقارات للمنفعة العامة

ولانتهته التنفيذية ؛

وعلى قرار رئيس الجمهورية رقم ٢٧٩ لسنة ٢٠١٨ بالتفويض في بعض الاختصاصات ؛

وبناءً على ما عرضه وزير النقل ؛

قرر :**(المادة الاولى)**

يُعتبر من أعمال المنفعة العامة مشروع ازدواج طريق جناكليس الصحراوي بطول ٢٠ كيلو متراً ، في المسافة من الكيلو ٦٠ من الطريق (كوبري جناكليس) على ترعة النوبارية حتي كوبري الكيلو ٧١ الطريق الصحراوي .

(المادة الثانية)

يُستولى بطريق التنفيذ المباشر على الأراضي اللازمة لتنفيذ المشروع المشار إليه في المادة السابقة والمبين موقعها وحدودها بالمذكرة والرسم التخطيطي الإجمالي وكشوف الملاك الظاهرين المرفقة .

(المادة الثالثة)

يُنشر هذا القرار في الجريدة الرسمية .

صدر برئاسة مجلس الوزراء - في ٢٣ صفر سنة ١٤٤١ هـ

(الموافق ٢٢ أكتوبر سنة ٢٠١٩ م) .

رئيس مجلس الوزراء

دكتور/ مصطفى كمال مدبولي

وزارة النقل

مذكرة إيضاحية

لقرار رئيس مجلس الوزراء

بشأن إضفاء صفة النفع العام على مشروع ازدواج طريق جناكليس الصحراوي

في إطار خطة وزارة النقل للحد من الحوادث على شبكة الطرق السريعة والرئيسية وتحقيق السيولة المرورية من خلال تنفيذ مشروعات ازدواج لعدد من الطرق ذات الكثافة المرورية العالية ومن ضمنها مشروع ازدواج طريق جناكليس الصحراوي بطول ٢٠ كيلو متراً في المسافة من الكيلو متر ٦٠ من الطريق (كوبري جناكليس) على ترعة النوبارية حتى كوبري الكيلو متر ٧١ الطريق الصحراوي .

قامت الهيئة العامة للطرق والكباري والنقل البري بالحصول على موافقة المجلس التنفيذي لمحافظة البحيرة على تنفيذ المشروع ، وكذلك موافقة السيد الدكتور وزير الزراعة على نزع ملكية الأراضي اللازمة لتنفيذ المشروع .

مرفق طيه ما يلي :

خريطة مساحية معتمدة توضح التخطيط الإجمالي للمشروع .

عدد (٩) كشوف معتمدة للملاك الظاهرين للأراضي المطلوب نزع ملكيتها لصالح المشروع . وفي ضوء ما تقدم ، نتشرف بأن نرفق طيه مشروع قرار رئيس مجلس الوزراء - بشأن الموافقة على إضفاء صفة النفع العام على مشروع ازدواج طريق جناكليس الصحراوي بطول ٢٠ كيلو متراً في المسافة من الكيلو متر ٦٠ من الطريق (كوبري جناكليس) على ترعة النوبارية حتى كوبري الكيلو متر ٧١ الطريق الصحراوي والاستيلاء بطريق التنفيذ المباشر على الأراضي اللازمة لتنفيذ المشروع في نطاق محافظة البحيرة وذلك على النحو الموضح به عليه .

وزير النقل

فريق / كامل عبد الهادي الوزير

١
٢٠١٩
٢٥٤
٧

مديرية المساحة بالبحيرة
 مكتب المشروعات والقياس
 ١٥ أحياء القمام
 مركز القمام - مركز القمام - مركز القمام

رقم	الاسم	القطعة		السطح		ملاحظات
		مساحة	رقعة	م	ط	
١	مصرف قروت	٢٨	١٤	٠.٩	-	مركز القمام مركز القمام مركز القمام مركز القمام مركز القمام مركز القمام مركز القمام مركز القمام مركز القمام مركز القمام مركز القمام مركز القمام مركز القمام مركز القمام
٢	شركة العادف	٢٩	١٤	٠.٥	-	
٣	شركة كرام ابيد	٥٠	١٦	٠.١	-	
٤	شركة حويج	٥١	١٨	٠.٢	-	
٥	مصرف حبيز	٥٢	١٨	٠.٩	-	
٦	مصرف ٨ قروت	٥٣	١٥	٠.٢	-	
٧	مصرف حبيز	٥٤	١٩	٠.٩	-	
٨	مصرف حويج	٥٥	١٥	٠.٢	-	
٩	شركة حبيز	٥٦	١١	٠.١٥	-	
١٠	شركة الكروم	٥٧	١٤	٠.٢	-	
١١	شركة حويج	٥٨	٢٠	٠.٦	-	
١٢	شركة الكروم	٥٩	١٩	٠.٦	-	
١٣	مصرف حويج	٦٠	-	٠.٥	-	
١٤	شركة الكروم	٦١	١٨	-	-	
١٥	شركة حويج	٦٢	١١	٠.٧	-	

إجمالي ٢٢ ١١٤ ٢٣



مديرية المساحة بالبحيرة
مكتب المشروعات والقياس
١٥ أحياء القمام



مديرية المساحة بالبحيرة
مكتب المشروعات والقياس
١٥ أحياء القمام

رئيس مكتب المشروعات
الاسم: جمال محمد العزبي
التوقيع: جمال محمد العزبي
٢٠١٩/١١/٩

١

خريطة المساحة بالحوية الموضوع كتف اللاك الطاعين الساعين وواضع اليه الساعين بتسجيل
مكتب الشروعات في الاحبار بكال المبروريات في المبروريات والبروزيد المبروريات -
داخلاق نام بمرتا المبروريات في المبروريات المبروريات

٢	الاسم	التقطة	السطح			ملاحظات
			ل	س	ص	
١٦	سكوتية مراكش	٥٥٧٦ ٦٥٧٦	١٣	١١	٠٢	
		٥٦	٢	١١		
		٥٦	٢	١١		



١
مدير عام المساحة
٩١٩

رئيس مكتب الشروعات
مجلس سكرتير
المرشد
٢٠١٩/١١/٦

١٣

مديرية المساحة بالبحرة - الترخيص: كشف الملك الطامرين للتجارين وواضعي اليد للتجارين المنتسبين
 مكتب المشروعات
 شركة الاستثمار ملك الغرير - صاحب الترخيص: محمد بن إبراهيم الخضير

رقم	الاسم	القطعة	السطح		الحوض	على الإحداثيات	ملاحظات
			م ^٢	د ^٢			
١	شركة استثمار البحر	٤٦	١٧	٠٨	٠.١	مبنى استثماري البحر (١٠٠٠٠٠)	
٢	شركة استثمار البحر	٤٧	٠١	٢٢	-	مبنى استثماري البحر (١٠٠٠٠٠)	
إجمالي			٤٨	٩	٠٢	مبنى استثماري	
إجمالي			٢	٨	-	مبنى استثماري	
إجمالي			٥٠	١٧	٠٢		



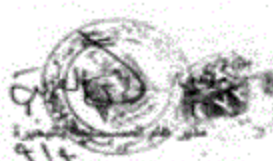

٩١٤

رئيس مكتب المشروعات
 الاسم: خالد جمال العنزي
 التوقيع:
 مدير مكتب المشروعات
 التاريخ: ٠١٩/٩/٩

٤
 مديرية المساحة بالبحيرة
 مكتب المشروعات بالبحيرة
 الموضوع: كشف الملك الطاهرين المتاحلين وواضعين اليد المتداخلين بالبحيرة
 اثر وادراج الارض بغير اى حدود حد منها كطريق الى الطريق بالبحيرة
 قبل الطر بغير اى حدود الارض ٢٠١٩

رقم	الاسم	القطعة		السطح		ملاحظات
		رقمية	مساحة	ب	ب	
٢٥	صالح محمد	٢٥	١١	-	-	
٣١	سعيد محمد	٢٦	١٠	-	-	
٢٧	احمد سعيد	٢٧	٠٦	-	-	
٢٨	صالح احمد	٢٨	٠٨	-	-	
٢٩	احمد احمد	٢٩	٠٩	-	-	
٤٠	مكي	٤٠	١٠	-	-	
٤١	صالح محمد	٤١	١٩	-	-	
٤٢	محمود	٤٢	٠١	-	-	
٤٣	العبدات	٤٣	١٩	-	-	
٤٤	صالح محمد	٤٤	٠٦	-	-	
٤٥	محمد محمد	٤٥	١٧	-	-	
			٥	-	-	

مهندس
 مدير عام المساحة بالبحيرة

رئيس مكتب المشروعات
 الاسم: جمال محمد
 التوقيع:

مدير مكتب المساحة بالبحيرة

٢٠١٩/١١/٧

٧
 لمصلحة المساحة بالحرة الموضوع كشف الملك الطاهر من المتاحين وواضح اليد المتاحين بمساحة
 مكتب الشروعات + الإيداع في ١٨/١١/٢٠١٩
 مركز الدراسات والبحوث - مركز الدراسات والبحوث

رقم	الاسم	المساحة			ملاحظات
		م	د	س	
١٨	محمد ولد النور	١٨	٠	٠	
١٩	جمال ولد الشيخ	١٩	٠	١١	
٢٠	سليم ولد عبد الحميد	٢٠	٠	٠٤	
٢١	عبد القادر ولد عبد القادر	٢١	٠	١٩	
٢٢	كريم ولد عبد القادر	٢٢	٠	١٢	
٢٣	محمد ولد عبد القادر	٢٣	٠	٠٤	
٢٤	سعيد ولد عبد القادر	٢٤	٠	٠٢	
٢٥	سعيد ولد عبد القادر	٢٥	٠	١٣	
٢٦	محمد ولد عبد القادر	٢٦	٠	٠٤	
٢٧	محمد ولد عبد القادر	٢٧	٠	٠٧	
٢٨	سليم ولد عبد القادر	٢٨	٠	٠١	
٢٩	محمد ولد عبد القادر	٢٩	٠	٠٢	
٣٠	محمد ولد عبد القادر	٣٠	٠	٠٩	
٣١	محمد ولد عبد القادر	٣١	٠	٠١	
٣٢	محمد ولد عبد القادر	٣٢	٠	٠١	
٣٣	محمد ولد عبد القادر	٣٣	٠	١١	
٣٤	محمد ولد عبد القادر	٣٤	٠	٠٤	



٢١ ٢٠١٩

محمد ولد عبد القادر
 مدير مكتب الشروعات

رئيس مكتب الشروعات
 السيد محمد ولد عبد القادر
 ٠٧/١١/٢٠١٩

(٧)

مديرية المساحة بالحيرة مكتب المشروعات + الإقراء

الموضوع: كشف الملاك الظاهري للتراثين وواضع اليد المتداولين ههنا

بم ٢٠١٩ المزارع المزارعين والحقول من ممتلكات إلى المزارعين المزارعين
مركز الإقراء - مركز الإقراء

رقم	الاسم	القطعة		السطح			ملاحظات
		مساحة	رقم	م	ط	ل	
١	شركة المزارع لانتاج البصل	-	١	٢٠	٠٨	٠٨	
٢	مهندسة ١١ مهندس	-	٢	١٤	٠٤	-	
٣	محمد علي الشرفا	-	٣	٤	٠٥	-	
٤	زياد رجب	-	٤	٥	٠٢	-	
٥	عزت سليمان وزع	-	٥	١٨	٠١	-	
٦	سعيد محمد	-	٦	٦	٠٤	-	
٧	وردة عبد سالم	-	٧	٩	٠٤	-	
٨	سيف محمد	-	٨	٦	٠٤	-	
٩	سالم عبد الحميد	-	٩	١١	٠٤	-	
١٠	منيرة عبد الحميد	-	١٠	٤٣	٠١	-	
١١	محمد محمد حجاج	-	١١	٨	٠٥	-	
١٢	مرواح السيد القاسم	-	١٢	١٨	٠١	-	
١٣	محمد عبد العزيز	-	١٣	٩	٠٢	-	
١٤	محمد علاء جوشقور	-	١٤	٦	٠٥	-	
١٥	عبد الوهاب	-	١٥	١	٠٦	-	
١٦	سامر علي	-	١٦	١٥	٠٦	-	
١٧	محمد عبد العزيز	-	١٧	٧	٠١	-	

١٨ ١٩ ٢٠

رئيس مكتب المشروعات
الأسم: خالد محمد العباس
التوقيع:
١٩ ١١ ٢٠١٩

٨
 مديرية المساحة بالبحيرة
 مكتب المشروعات بالبحيرة
 الموضوع: كشف ثلاث الطامير الثلاثة وواحد اليد المتداخلة على مساحة
 بقرعة ودراسة المقامير المرصدة مسبقاً طبقاً إلى الخطة رقم ١٠٠٠
 مكتب المساحة بالبحيرة - تاريخ الخطة ٣٠ - مركز ابراهيم

٢	الاسم	عدد القطعة رقمية	١	السطح رقم	الموقع	عمل الإزالة	ملاحظات
١	شركة الاندلس للاستشارات وخدمات الهندسة	-	١	١٦	٠٥	بدر	
٢	مهندسة الا شريف	-	٢	٠٥	-	بدر	
٣	شركة جوهري للاستشارات وخدمات الهندسة	-	٢	٠٨	٠١	بدر	
٤	شركة الزيادة والتشييد الهندسية	-	٤	٠٢	٠١	بدر	
٥	مهندسة ١٠ شريف	-	٥	٠٥	٠١	بدر	
٦	ورشة محمد عبد الحليم	-	٦	١٨	-	بدر	
٧	سعيد قطب ابراهيم	-	٧	٢٢	٠٢	بدر	
٨	مهندس ساجد	-	٨	٠١	٠٥	بدر	
٩	محمد سعد الشاهد	-	٩	٢٢	٠٤	بدر	
١٠	شركة الفرايد	-	١٠	٠٤	٠٨	بدر	
١١	شركة الزيادة والتشييد الهندسية	-	١١	٠٥	٠١	بدر	
١٢	مهندس في ربي	-	١٢	٠٥	٠١	بدر	
١٣	شركة الزيادة والتشييد الهندسية	-	١٣	٠١	٠١	بدر	
١٤	شركة محمد حبيب	-	١٤	١٠	٠٤	بدر	
١٥	شركة محمد حبيب	-	١٥	٠٤	٠١	بدر	
١٦	مهندس مسلم	-	١٦	٠٩	٠٥	بدر	
١٧	مهندس ابراهيم	-	١٧	٠١	٠٥	بدر	

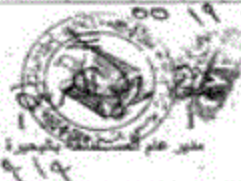

رئيس مكتب المشروعات
 الاسم: جمال محمد الشرفي
 التوقيع
 جين المراجعة
 ٢٠١٩/١١/٢٢

٩
 لمصلحة المساحة بالحرة
 مكتب الشروعات عم الإيجراء
 الموضوع: كلف الثلاث الظاهرين للتدخين وواضع اليد المتعاقبين طبعاً
 الإزدواج - المزمع الوصول منه على طبق الحث - المزمع الوصول منه
 مبنى المزمع لأصبح الإجازة - مركز إبراهيم الخليل

رقم	الاسم	القطعة		المساحة		ملاحظات
		رقم	مساحة	رقم	مساحة	
١٨	محمد بن محمد بن محمد	١٨	١٨	١٩	١٩	
١٩	شركة المزمع لإنتاج البورد	١٩	١٩	١٩	١٩	
٢٠	محمد بن محمد بن محمد	٢٠	٢٠	٢٠	٢٠	
٢١	محمد بن محمد بن محمد	٢١	٢١	٢١	٢١	
٢٢	محمد بن محمد بن محمد	٢٢	٢٢	٢٢	٢٢	
٢٣	محمد بن محمد بن محمد	٢٣	٢٣	٢٣	٢٣	
٢٤	محمد بن محمد بن محمد	٢٤	٢٤	٢٤	٢٤	
٢٥	محمد بن محمد بن محمد	٢٥	٢٥	٢٥	٢٥	
٢٦	محمد بن محمد بن محمد	٢٦	٢٦	٢٦	٢٦	
٢٧	محمد بن محمد بن محمد	٢٧	٢٧	٢٧	٢٧	
٢٨	محمد بن محمد بن محمد	٢٨	٢٨	٢٨	٢٨	
٢٩	محمد بن محمد بن محمد	٢٩	٢٩	٢٩	٢٩	
٣٠	محمد بن محمد بن محمد	٣٠	٣٠	٣٠	٣٠	
٣١	محمد بن محمد بن محمد	٣١	٣١	٣١	٣١	
٣٢	محمد بن محمد بن محمد	٣٢	٣٢	٣٢	٣٢	
٣٣	محمد بن محمد بن محمد	٣٣	٣٣	٣٣	٣٣	
٣٤	محمد بن محمد بن محمد	٣٤	٣٤	٣٤	٣٤	



مجلس
 مدير عام المساحة بالمدينة
 ٢٠١٩ / ١١ / ٩

رئيس مكتب الشروعات
 الاسم: خالد محمد العتيق
 التوقيع
 مزين مكيبة الخليل
 ٢٠١٩ / ١١ / ٩

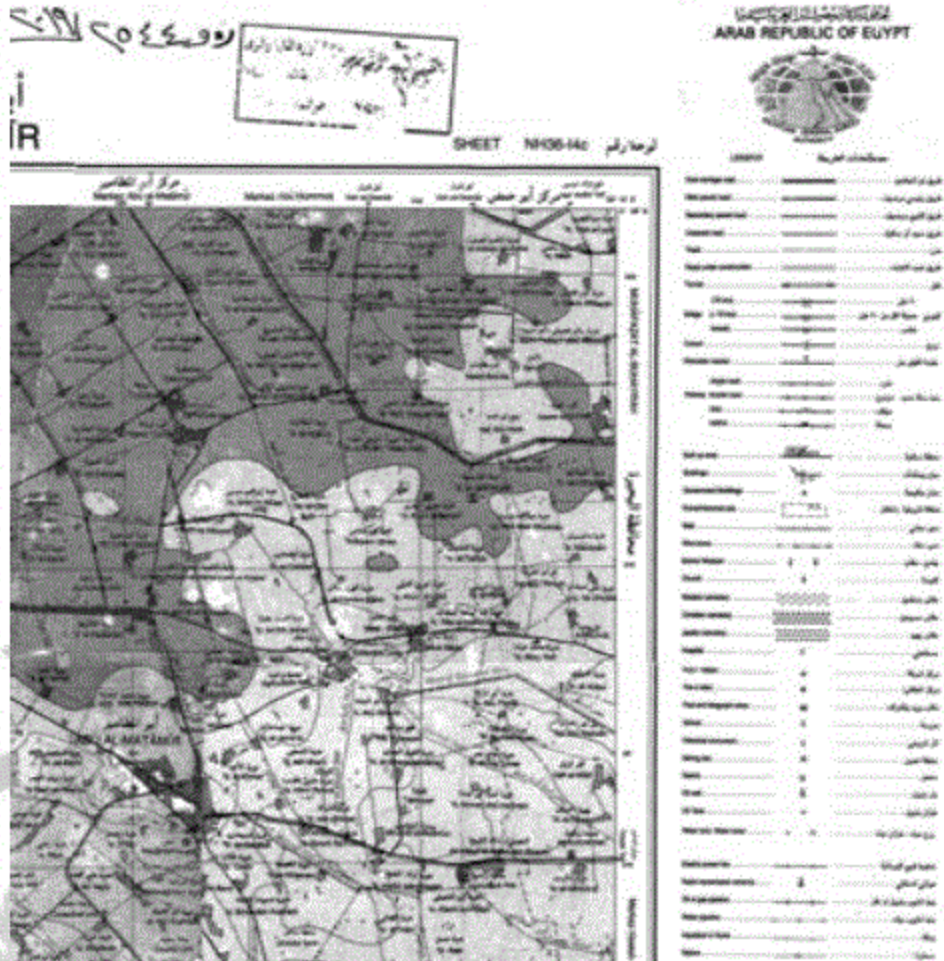



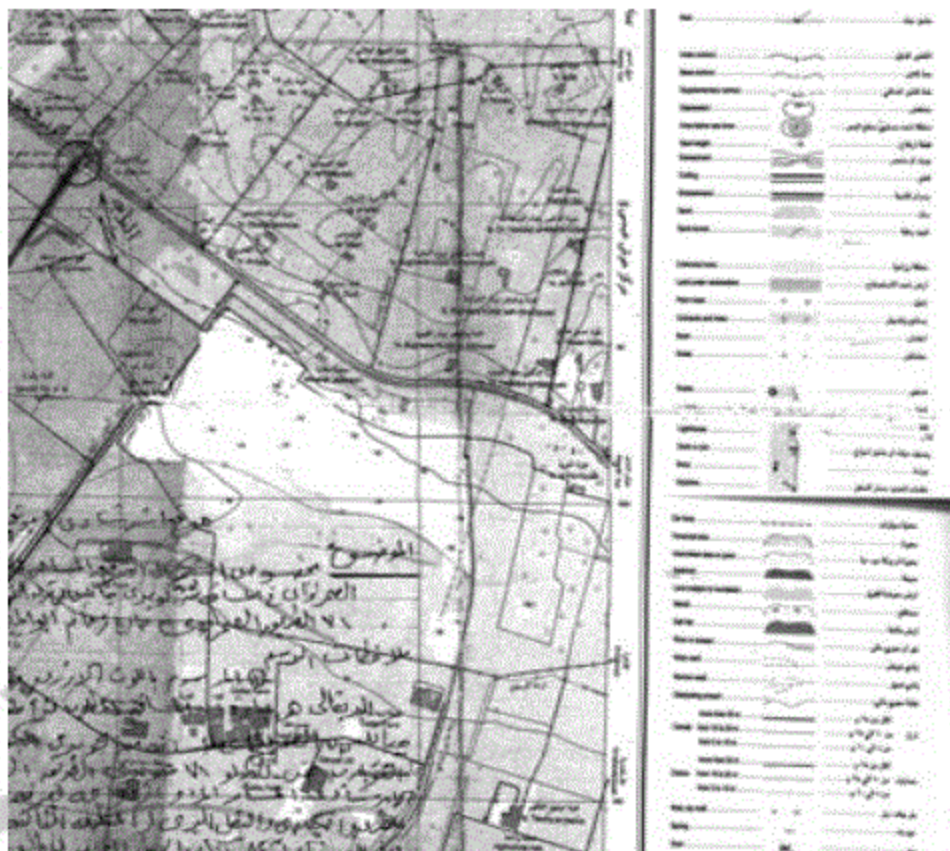



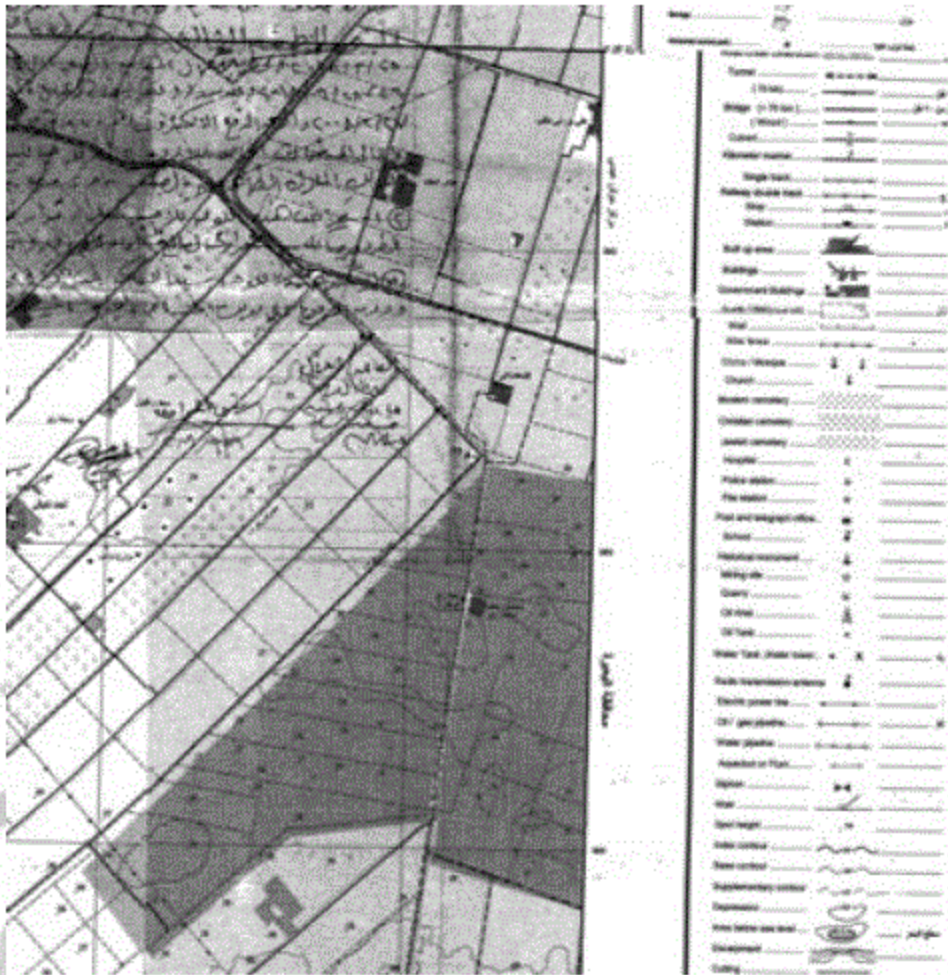

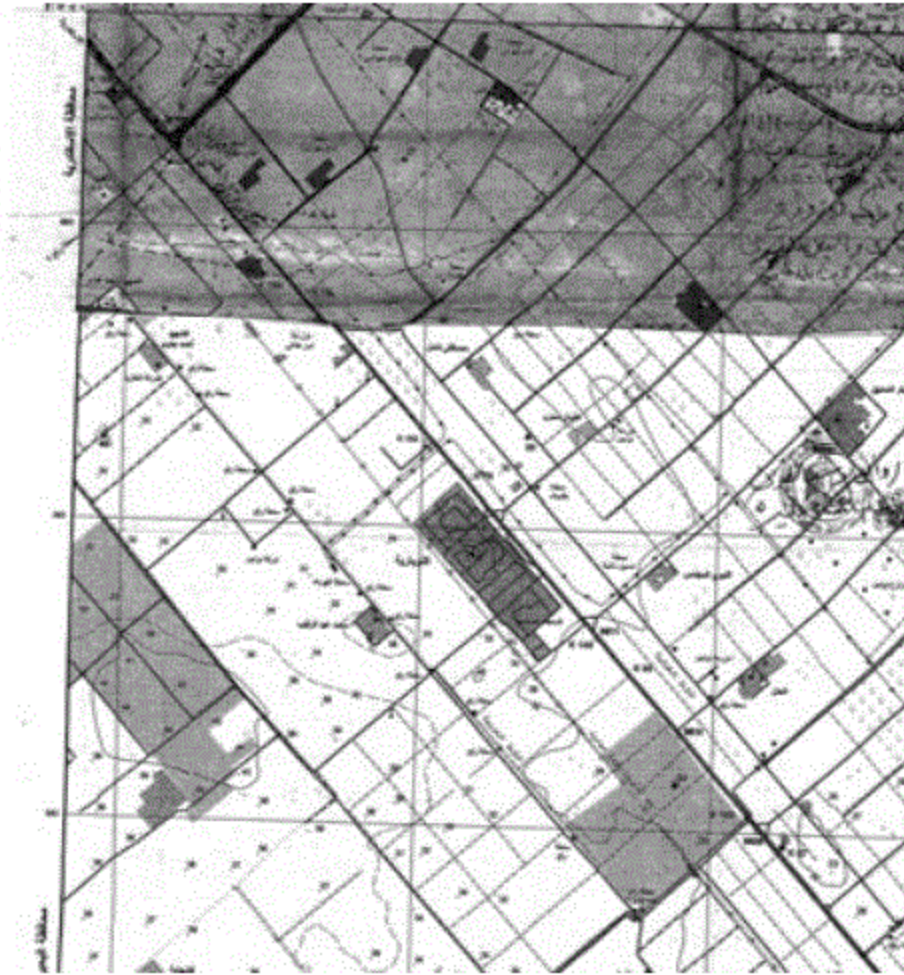

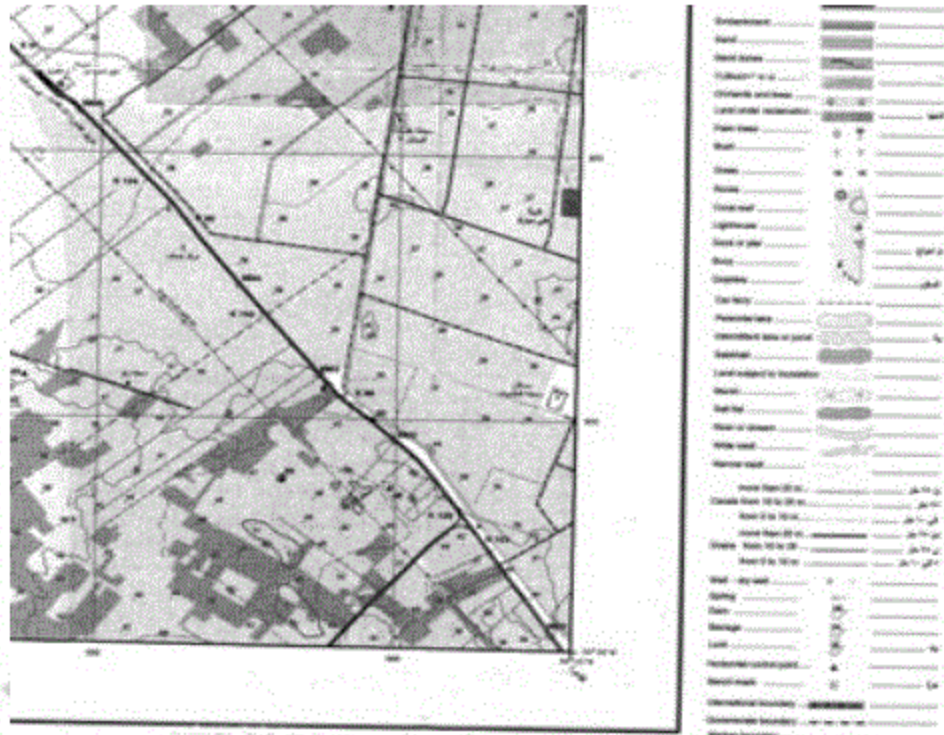

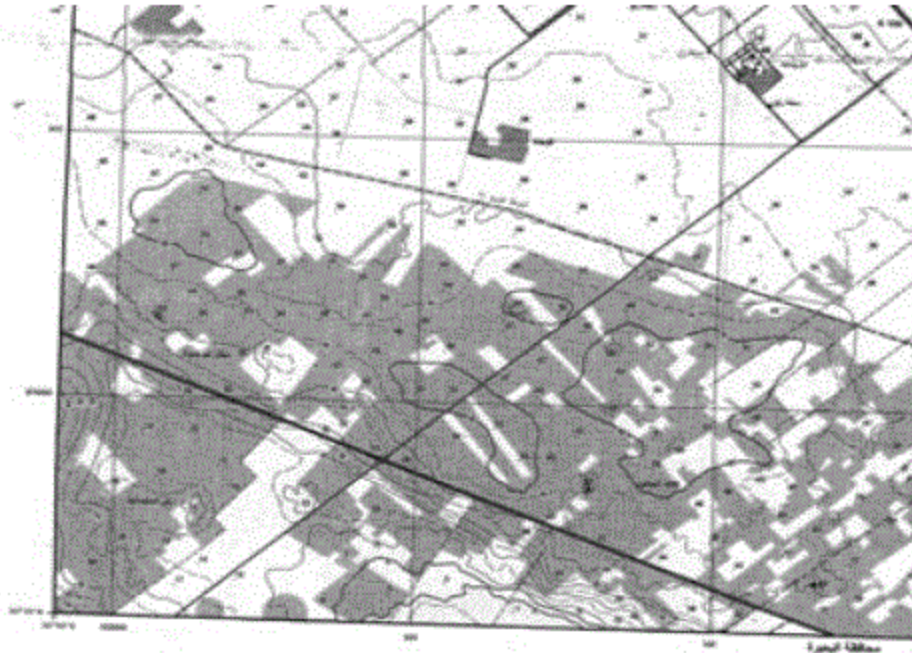

مخطط التهيئة

INDEX OF ADJOINING SHEETS

Sheet No.	East	West	North	South
10000	10000	10000	10000	10000
10001	10001	10001	10001	10001
10002	10002	10002	10002	10002
10003	10003	10003	10003	10003
10004	10004	10004	10004	10004
10005	10005	10005	10005	10005
10006	10006	10006	10006	10006
10007	10007	10007	10007	10007
10008	10008	10008	10008	10008
10009	10009	10009	10009	10009
10010	10010	10010	10010	10010
10011	10011	10011	10011	10011
10012	10012	10012	10012	10012
10013	10013	10013	10013	10013
10014	10014	10014	10014	10014
10015	10015	10015	10015	10015
10016	10016	10016	10016	10016
10017	10017	10017	10017	10017
10018	10018	10018	10018	10018
10019	10019	10019	10019	10019
10020	10020	10020	10020	10020

EGYPTIAN ENGINEERING BOARD
REPUBLIC OF EGYPT

SCALE 1 : 50,000

مقياس الرسم 1 : 50,000

هذا المخطط تم إنشاؤه من قبل الهيئة العامة للتخطيط العمراني في جمهورية مصر العربية، وذلك على أساس البيانات التي تم توفيرها له من قبل الجهات المختصة، ولا يضمن الهيئة العامة للتخطيط العمراني دقة أو صحة هذه البيانات، ولا يتحمل الهيئة العامة للتخطيط العمراني مسؤولية أي أضرار قد تحدث نتيجة الاعتماد على هذا المخطط.

PROJECTION AND UNIT DATA

Projection: UTM
 Unit: Meter
 Datum: WGS 84

معلومات إضافية: تم إعداد هذا المخطط باستخدام برنامج AutoCAD 2012، وذلك على أساس البيانات التي تم توفيرها له من قبل الجهات المختصة، ولا يضمن الهيئة العامة للتخطيط العمراني دقة أو صحة هذه البيانات، ولا يتحمل الهيئة العامة للتخطيط العمراني مسؤولية أي أضرار قد تحدث نتيجة الاعتماد على هذا المخطط.