

قرار رئيس مجلس الوزراء

رقم ٣٠٢٩ لسنة ٢٠٢١

رئيس مجلس الوزراء

بعد الاطلاع على الدستور ؛

وعلى قانون نظام الإدارة المحلية الصادر بالقانون رقم ٤٣ لسنة ١٩٧٩
ولانحته التنفيذية ؛

وعلى القانون رقم ١٠ لسنة ١٩٩٠ بشأن نزع ملكية العقارات للمنفعة العامة
ولانحته التنفيذية ؛

وعلى قرار رئيس الجمهورية رقم ٢٧٩ لسنة ٢٠١٨ بالتفويض فى بعض الاختصاصات ؛
وعلى ما عرضه وزير النقل ؛

قرر:

(المادة الأولى)

يُعتبر من أعمال المنفعة العامة مشروع تطوير طريق القاهرة/ الإسكندرية
الصحراوى بطول (١٦٠) كيلو متراً فى نطاق محافظات (الجيزة - المنوفية -
البحيرة- الإسكندرية) .

(المادة الثانية)

يستولى بطريق التنفيذ المباشر على الأراضى اللازمة لتنفيذ المشروع المشار إليه
فى المادة الأولى من هذا القرار ، والمبين موقعها ومساحتها وحدودها وأسماء ملاكها
الظاهرين بالمذكرة الإيضاحية والخرائط المساحية والكشوف المرفقة .

(المادة الثالثة)

يُنشر هذا القرار فى المجريدة الرسمية ، ويُعمل به من اليوم التالى لتاريخ نشره .
صدر برئاسة مجلس الوزراء فى ٢ ربيع الآخر سنة ١٤٤٣ هـ
(الموافق ٧ نوفمبر سنة ٢٠٢١ م) .

رئيس مجلس الوزراء

دكتور/ مصطفى كمال مديولى

مذكرة إيضاحية

لقرار رئيس مجلس الوزراء

بشأن إضفاء صفة النفع العام على مشروع تطوير

طريق القاهرة - الإسكندرية الصحراوى

بطول (١٦٠) كيلو مترًا

بالإشارة إلى توجيهات السيد رئيس الجمهورية الصادرة بتاريخ ٢٠٢١/٢/١٥ والمتضمنة قيام الهيئة الهندسية للقوات المسلحة بتطوير طريق القاهرة - الإسكندرية الصحراوى بطول (١٦٠) كيلو مترًا .

تشمل أعمال التطوير قطاعات الطرق الآتية طبقًا لما ورد من الأمانة العامة

لوزارة الدفاع :

١ - المسافة من علامة كم (٣٠) إلى علامة كم (٦٦) بطول (٣٦) كيلو مترًا فى نطاق محافظة الجيزة .

٢ - المسافة من علامة كم (٦٦) إلى علامة كم (١٠٦) بطول (٤٠) كيلو مترًا فى نطاق محافظة المنوفية .

٣ - المسافة من علامة كم (١٠٦) إلى علامة كم (١٨٢) بطول (٧٦) كيلو مترًا فى نطاق محافظة البحيرة .

٤ - المسافة من علامة كم (١٨٢) إلى علامة كم (١٩٠) بطول (٨) كيلو مترات فى نطاق محافظة الإسكندرية .

تتضمن أعمال التطوير إضافة حارة إلى الطريق الرئيسى ليصبح بإجمالى

(٥) حارات / اتجاه وإضافة عدد (٢) حارة لطريق الخدمة ليصبح بإجمالى (٤)

حارات/اتجاه .

تم تحديد القيمة المبدئية لتعويضات نزع الملكية للأراضى اللازمة لتنفيذ مشروع تطوير طريق القاهرة - الإسكندرية الصحراوى بطول (١٦٠) كيلو متراً فى نطاق محافظات (الجيزة - المنوفية - البحيرة - الإسكندرية) بإجمالى نحو (٨٤٠) مليون جنيه طبقاً لتقريرى استشارى الهيئة المصرية العامة للمساحة . (مرفق رقم ١) .

مرفق طيه ما يلى :

الكشوف المعتمدة من مديرتى المساحة بالجيزة والبحيرة ممهورة بخاتم شعار الجمهورية لأسماء الملاك الظاهرين للمساحات المطلوبة نزع ملكيتها لصالح المشروع (مرفق رقم ٢) .

عدد (٩) خرائط مساحية بالتخطيط الإجمالى للمشروع فى نطاق محافظات (الجيزة - المنوفية - البحيرة - الإسكندرية) . (مرفق رقم ٣) .

وفى ضوء ما تقدم ، نتشرف بأن نرفق طيه مشروع قرار رئيس مجلس الوزراء بشأن الموافقة على إضفاء صفة النفع العام على مشروع تطوير طريق القاهرة - الإسكندرية الصحراوى بطول (١٦٠) كيلو متراً فى نطاق محافظات (الجيزة - المنوفية - البحيرة - الإسكندرية) والاستيلاء بطريق التنفيذ المباشر على الأراضى اللازمة للتنفيذ وذلك على النحو الموضح به .

وتفضلوا بقبول فائق الاحترام

وزير النقل

فريق / كامل عبد الهادى الوزير

بمقتضى ...
 مديرة طرق النقل
 مديرة المساحة والحدود
 مكتب المسح وعمل
 الهيئة المصرية العامة للمساحة
 مديرة المساحة والحدود
 مكتب المسح وعمل
 كلف الصلح القائم بين مصر وجمهورية السودان على طريق الحدود المصرية السودانية
 في شهر ١٢ من شهر ٢٠١٠ في القاهرة
 لواء المسح والحدود
 بالوجه صفة جريدة الرسمية

القطاعات	الوصف	تقسيم ملكة المظهر	المساحة بالمترا المربع	عدد	عدد	مساحة	الوصف	الوصف	عدد
B60	أرض غير مزارعة	حدائق الفواكه والورود	1152.46	0	6	14.02	حدائق الزيم	حدائق الزيم	138
	خربة	حدائق الفواكه والورود	13.47	0	0	1.85	حدائق الزيم	حدائق الزيم	139
	خربة	مسطح للقطران	28.58	0	0	3.92	حدائق الزيم	حدائق الزيم	140
	خربة	مسطح للقطران	28.48	0	0	3.91	حدائق الزيم	حدائق الزيم	141
	أرض مزارعة	مسطح للقطران	1806.13	0	10	7.65	حدائق الزيم	حدائق الزيم	142
	خربة	لم يستغل	6009.49	1	10	7.99	حدائق الزيم	حدائق الزيم	143
	أرض مزارعة	لم يستغل	20.16	0	0	2.76	حدائق الزيم	حدائق الزيم	144
	أرض مزارعة	لم يستغل	1283.24	0	7	7.95	حدائق الزيم	حدائق الزيم	145
	خربة	القطرعة العربية	15.03	0	0	2.06	حدائق الزيم	حدائق الزيم	146
	خربة	القطرعة العربية	16.99	0	0	2.33	حدائق الزيم	حدائق الزيم	147
B64	أرض مزارعة	القطرعة العربية	1587.25	0	9	1.64	حدائق الزيم	حدائق الزيم	148
	أرض مزارعة	القطرعة العربية	0.61	0	0	0.08	حدائق الزيم	حدائق الزيم	149
	أرض مزارعة	مسطح للقطران	23.02	0	0	3.16	حدائق الزيم	حدائق الزيم	150
	خربة	خربة خرد	22.64	0	0	3.10	حدائق الزيم	حدائق الزيم	151
	خربة	خربة خرد	21.96	0	0	3.01	حدائق الزيم	حدائق الزيم	152
	خربة	خربة خرد	23.35	0	0	3.20	حدائق الزيم	حدائق الزيم	153
	خربة	خربة خرد	21.05	0	0	2.89	حدائق الزيم	حدائق الزيم	154
	أرض مزارعة	خربة خرد	7962.33	1	21	11.78	حدائق الزيم	حدائق الزيم	155
	خربة	خربة خرد	18.93	0	0	2.60	حدائق الزيم	حدائق الزيم	156
	B66	أرض مزارعة	لم يستغل	424.90	0	2	10.26	حدائق الزيم	حدائق الزيم
B67	أرض مزارعة	لم يستغل	112.94	0	0	15.49	حدائق الزيم	حدائق الزيم	158
B68	أرض مزارعة	أرض مزارعة	829.42	0	4	17.73	حدائق الزيم	حدائق الزيم	159
B69	أرض مزارعة	أرض مزارعة	741.13	0	4	5.62	حدائق الزيم	حدائق الزيم	160
B70	أرض مزارعة	لم يستغل	66.82	0	0	9.16	حدائق الزيم	حدائق الزيم	161
B71	خربة	لم يستغل	18.11	0	0	2.48	حدائق الزيم	حدائق الزيم	162

مديرة طرق النقل
 مديرة المساحة والحدود
 مكتب المسح وعمل
 الهيئة المصرية العامة للمساحة
 مديرة المساحة والحدود
 مكتب المسح وعمل
 كلف الصلح القائم بين مصر وجمهورية السودان على طريق الحدود المصرية السودانية
 في شهر ١٢ من شهر ٢٠١٠ في القاهرة
 لواء المسح والحدود
 بالوجه صفة جريدة الرسمية

بطلبه ...
 صورة طبق الأصل
 لطلب دفع القيمة المضافة للقرض والخصم
 لواء، بتاريخ ٢٠٢١/١١/١١
 بما قد يصححه جهة التسمية



الهيئة العمومية للمساعدة
 متروية المساعدة والعمارة
 مكتب الشتر ومات

الرقم	التصنيف	الوصف	المساحة المبنية		الارتفاع	التصنيف	الرقم
			م ^٢	م ^٣			
885	الارض	مبنى عتائق في اوسراج	11.03	0	1.51	مدينة سطات	185
		مبنى عتائق في اوسراج	4.09	0	0.56	مدينة سطات	186
886	الارض	مبنى عتائق في اوسراج	45.47	0	6.23	مدينة سطات	187
		مبنى عتائق في اوسراج	47.65	0	6.53	مدينة سطات	188
887	الارض	مبنى عتائق في اوسراج	45.96	0	6.30	مدينة سطات	189
		مبنى عتائق في اوسراج	9.67	0	1.33	مدينة سطات	190
	الارض	مبنى عتائق في اوسراج	53.73	0	7.37	مدينة سطات	191
		مبنى عتائق في اوسراج	101.15	0	13.87	مدينة سطات	192
	الارض	مبنى عتائق في اوسراج	23.17	0	3.18	مدينة سطات	193
		مبنى عتائق في اوسراج	28.36	0	3.89	مدينة سطات	194
888	الارض	مبنى عتائق في اوسراج	27.38	0	3.75	مدينة سطات	195
		مبنى عتائق في اوسراج	39.81	0	5.46	مدينة سطات	196
	الارض	مبنى عتائق في اوسراج	9.40	0	1.29	مدينة سطات	197
		مبنى عتائق في اوسراج	361.73	0	1.80	مدينة سطات	198

بطلبه ...
 صورة طبق الأصل
 لطلب دفع القيمة المضافة للقرض والخصم
 لواء، بتاريخ ٢٠٢١/١١/١١
 بما قد يصححه جهة التسمية



الهيئة العمومية للمساعدة
 متروية المساعدة والعمارة
 مكتب الشتر ومات

بطلبه ...
 صورة طبق الأصل
 لطلب دفع القيمة المضافة للقرض والخصم
 لواء، بتاريخ ٢٠٢١/١١/١١
 بما قد يصححه جهة التسمية

بمقتضى ...
 موزة طوق الأول
 بطلب رئيس الهيئة العامة للتقويم والتطوير
 لواء التعليم / ٢٠٢١
 ما بعد صحة هذه التسمية

بمقتضى ...
 موزة طوق الأول
 بطلب رئيس الهيئة العامة للتقويم والتطوير
 لواء التعليم / ٢٠٢١
 ما بعد صحة هذه التسمية

بمقتضى ...
 موزة طوق الأول
 بطلب رئيس الهيئة العامة للتقويم والتطوير
 لواء التعليم / ٢٠٢١
 ما بعد صحة هذه التسمية

الهيئة العامة للتقويم والتطوير
 مديرية المساحة والتطوير
 مكتب التطوير والتقييم

البيانات	الوصف	ملاحظات	المساحة المبررة	ن	م	المساحة	النسبة	المساحة	المساحة
B89	ارض مزرعة		156.95	0	0	21.52	مدية مطكس	مدية مطكس	199
	توزيع حقل مطكس	قلا ولم يستقل على التفرع من التفرع	1.61	0	0	0.22	مدية مطكس	مدية مطكس	200
	توزيع حقل مطكس		1.47	0	0	0.20	مدية مطكس	مدية مطكس	201
	توزيع حقل مطكس		0.06	0	0	0.01	مدية مطكس	مدية مطكس	202
	توزيع حقل مطكس		1.24	0	0	0.17	مدية مطكس	مدية مطكس	203
B90	ارض مزرعة		4050.03	0	23	3.32	مدية مطكس	مدية مطكس	204
	ارض مزرعة		156.10	0	0	21.68	مدية مطكس	مدية مطكس	205
	ارض مزرعة		14.40	0	0	1.97	مدية مطكس	مدية مطكس	206
	تفرقة		2.10	0	0	0.29	مدية مطكس	مدية مطكس	207
	توزيع حقل مطكس		0.60	0	0	0.06	مدية مطكس	مدية مطكس	208
B91	ارض مزرعة		13.00	0	0	1.78	مدية مطكس	مدية مطكس	209
	تفرقة		6.47	0	0	0.89	مدية مطكس	مدية مطكس	210
	ارض مزرعة		2.39	0	0	0.33	مدية مطكس	مدية مطكس	211
	تفرقة		11.28	0	0	1.55	مدية مطكس	مدية مطكس	212
	ارض مزرعة		720.27	0	4	2.76	مدية مطكس	مدية مطكس	213
			280.07	0	1	14.40	مدية مطكس	مدية مطكس	214

بمقتضى ...
 موزة طوق الأول
 بطلب رئيس الهيئة العامة للتقويم والتطوير
 لواء التعليم / ٢٠٢١
 ما بعد صحة هذه التسمية

بمقتضى ...
 موزة طوق الأول
 بطلب رئيس الهيئة العامة للتقويم والتطوير
 لواء التعليم / ٢٠٢١
 ما بعد صحة هذه التسمية

بمقتضى ...
 موزة طوق الأول
 بطلب رئيس الهيئة العامة للتقويم والتطوير
 لواء التعليم / ٢٠٢١
 ما بعد صحة هذه التسمية

بمقتضى ...
 موزة طوق الأول
 بطلب رئيس الهيئة العامة للتقويم والتطوير
 لواء التعليم / ٢٠٢١
 ما بعد صحة هذه التسمية

بمقتضى ...
 موزة طوق الأول
 بطلب رئيس الهيئة العامة للتقويم والتطوير
 لواء التعليم / ٢٠٢١
 ما بعد صحة هذه التسمية

12

الهيئة المصرية العامة للتساحة
 مديرية التساحة بالقاهرة
 مكتب المسح ومات

مكتب المسح ومات
 الهيئة المصرية العامة للتساحة
 مديرية التساحة بالقاهرة
 مكتب المسح ومات

مكتب المسح ومات
 الهيئة المصرية العامة للتساحة
 مديرية التساحة بالقاهرة
 مكتب المسح ومات

الامتلاكات	الاسم	كلية الهندسة	الرقم	المساحة	الرقم	المساحة	الرقم	المساحة	الرقم	المساحة	الرقم	المساحة
T55	مبنى سكان من دور واحد	لم يستكمل	210.62	0	1	4.88	حارج الارض	مدينة سلكين	حارج الارض	257	حارج الارض	257
T57	مزارع زراعت	تاكامل مسودة مبنى جديد	644.71	0	3	16.40	حارج الارض	مدينة سلكين	حارج الارض	258	حارج الارض	258
T58	ارض قضاء محافظة اسيوط	مبنى سكني حفر ارض	202.83	0	1	3.81	حارج الارض	مدينة سلكين	حارج الارض	259	حارج الارض	259
T59	محافظة (القليوبية)	مسودة ارض المسكنات	28.08	0	0	3.85	حارج الارض	مدينة سلكين	حارج الارض	260	حارج الارض	260
	محافظة	مسودة ارض المسكنات	1.45	0	0	0.20	حارج الارض	مدينة سلكين	حارج الارض	261	حارج الارض	261
	محافظة	مسودة ارض المسكنات	456.17	0	2	14.55	حارج الارض	مدينة سلكين	حارج الارض	262	حارج الارض	262
T60	ارض مزارع زراعت	اطراف مسودة مسطحة زراعت	469.86	0	2	16.42	حارج الارض	مدينة سلكين	حارج الارض	263	حارج الارض	263
	محافظة	الاشرفية	12.14	0	0	1.87	حارج الارض	مدينة سلكين	حارج الارض	264	حارج الارض	264
T61	ارض قضاء محافظة اسيوط	الاشرفية	250.13	0	1	10.30	حارج الارض	مدينة سلكين	حارج الارض	265	حارج الارض	265
	محافظة اسيوط	مبنى	1708.29	0	9	18.23	حارج الارض	مدينة سلكين	حارج الارض	266	حارج الارض	266
T62	محافظة اسيوط	ارض مسودة من الطين	21.37	0	0	2.93	حارج الارض	مدينة سلكين	حارج الارض	267	حارج الارض	267
	محافظة اسيوط	مبنى	29.62	0	0	4.06	حارج الارض	مدينة سلكين	حارج الارض	268	حارج الارض	268
	محافظة اسيوط	مبنى	57.32	0	0	7.86	حارج الارض	مدينة سلكين	حارج الارض	269	حارج الارض	269
T65	ارض قضاء محافظة اسيوط	مبنى مسودة ارض	248.08	0	1	10.02	حارج الارض	مدينة سلكين	حارج الارض	270	حارج الارض	270
	محافظة اسيوط	مبنى	38.08	0	0	5.22	حارج الارض	مدينة سلكين	حارج الارض	271	حارج الارض	271
T64	ارض قضاء محافظة اسيوط	ارض مسودة ارض	295.75	0	1	16.65	حارج الارض	مدينة سلكين	حارج الارض	272	حارج الارض	272
	محافظة اسيوط	مبنى مسودة ارض	101.74	0	0	13.95	حارج الارض	مدينة سلكين	حارج الارض	273	حارج الارض	273
T65	ارض قضاء محافظة اسيوط	ارض مسودة ارض	609.45	0	3	11.57	حارج الارض	مدينة سلكين	حارج الارض	274	حارج الارض	274

مدير
 مهندس احمد ممدوح التمساحي بالنيابة
 ١٥
 ٢٠٢١

مدير
 مهندس احمد ممدوح التمساحي بالنيابة
 ١٥
 ٢٠٢١

مدير
 مهندس احمد ممدوح التمساحي بالنيابة
 ١٥
 ٢٠٢١

13
 جمهورية مصر العربية
 وزارة التخطيط
 مصلحة الجوازات
 على الصانع الطابعون المشروع تطوير قاعدة طرق القاهرة الاسكندرية الصحراوية في نطاق محافظة الجيزة من طريق
 الجبهة المصرية العامة للتسوية
 مديرية المساحة بالجيزة
 مكتب المسح ومات

الرقم	الوصف	نوع الأرض	مساحة	عدد	عدد	عدد	عدد	عدد	عدد	عدد	عدد	عدد
T66	عروة	مساحة حطمت أو التغير	28 55	0	0	3 92	0	0	0	0	0	275
	عروة	مساحة حطمت أو التغير	29 07	0	0	3 99	0	0	0	0	0	276
T67	عروة	مساحة حطمت أو التغير	2426 64	0	13	20 73	0	0	0	0	0	277
	عروة	مساحة حطمت أو التغير	21 84	0	0	3 00	0	0	0	0	0	278
T67 M	عروة	مساحة حطمت أو التغير	498 58	0	2	20 39	0	0	0	0	0	279
	عروة	مساحة حطمت أو التغير	9 39	0	0	1 29	0	0	0	0	0	280
T68	عروة	مساحة حطمت أو التغير	434 51	0	2	11 58	0	0	0	0	0	281
T69	عروة	مساحة حطمت أو التغير	37 20	0	0	6 10	0	0	0	0	0	282
T70	عروة	مساحة حطمت أو التغير	2234 12	0	12	18 33	0	0	0	0	0	283
T71	عروة	مساحة حطمت أو التغير	4030 46	0	23	0 64	0	0	0	0	0	284
	عروة	مساحة حطمت أو التغير	1167 01	0	6	16 02	0	0	0	0	0	285
T72	عروة	مساحة حطمت أو التغير	1121 46	0	6	9 77	0	0	0	0	0	286
	عروة	مساحة حطمت أو التغير	19 18	0	0	2 63	0	0	0	0	0	287
T73	عروة	مساحة حطمت أو التغير	365 21	0	2	0 70	0	0	0	0	0	288
	عروة	مساحة حطمت أو التغير	0 26	0	0	0 04	0	0	0	0	0	289
T74	عروة	مساحة حطمت أو التغير	617 20	0	3	12 63	0	0	0	0	0	290
	عروة	مساحة حطمت أو التغير	51 76	0	0	7 10	0	0	0	0	0	291
T75	عروة	مساحة حطمت أو التغير	120 61	0	0	16 54	0	0	0	0	0	292
	عروة	مساحة حطمت أو التغير	8866 12	0	2	14 31	0	0	0	0	0	293
T76	عروة	مساحة حطمت أو التغير	17431 64	4	3	14 15	0	0	0	0	0	294
	عروة	مساحة حطمت أو التغير	120 07	0	0	16 46	0	0	0	0	0	295
T77	عروة	مساحة حطمت أو التغير	2443 33	0	13	23 02	0	0	0	0	0	296
	عروة	مساحة حطمت أو التغير		0	0		0	0	0	0	0	297

مديرية المساحة بالجيزة
 رئيس مكتب المسح ومات
 رقم ١١
 ٢٠٢٤

الملاحقة ...
 صورة طبق الأصل
 يالده وجميع الميراث التابعة للطلاق والطلاق
 الوفاء بمقتضى المادة ٢٠٧ من القانون رقم ٢٠٠٣
 على المحكمة المختصة بتطويق وتوسعة طريق الطائف الاستعمارية القديمة في نطاق محافظة الدرعية من تطويق ٣ في تطويق ٢
 بما جاء بمقتضى هذه الملاحقة

الهيئة العمومية العامة للمساحة
 مديرية المساحة بالجزيرة
 مكتب المشروع مكتب

الملاحقات	الوصف	سجلات التطويق	المساحة المبررة	الم	الم	الم	الم	الم	الم	الم
	ارض قضاء	لم يستغل	3132.88	0	17	21.57	مخرج القريش	مخرج زميم وريدان	مخرج القريش	297
	طريق	ملاحقة طريق	75.77	0	0	10.39	مخرج القريش	مخرج زميم وريدان	مخرج القريش	298
	خربة كبرياء	ملاحقة كبرياء	1.46	0	0	0.20	مخرج القريش	مخرج زميم وريدان	مخرج القريش	299
	مبنى مكون من طابقين	مبنى المرحوم فارس عبد الرحمن	40.39	0	0	5.64	مخرج القريش	مخرج زميم وريدان	مخرج القريش	300
	ارض قضاء	مبنى المرحوم فارس عبد الرحمن	7.64	0	0	1.05	مخرج القريش	مخرج زميم وريدان	مخرج القريش	301
T100	خربة	مبنى المرحوم فارس عبد الرحمن	15.01	0	0	2.06	مخرج القريش	مخرج زميم وريدان	مخرج القريش	302
	مبنى مكون من ٢ طوابق ومساحة	مبنى المرحوم فارس عبد الرحمن	9.78	0	0	1.34	مخرج القريش	مخرج زميم وريدان	مخرج القريش	303
	ارض قضاء	مبنى المرحوم فارس عبد الرحمن	87.88	0	0	12.05	مخرج القريش	مخرج زميم وريدان	مخرج القريش	304
T101	ارض قضاء	وزارة عمر عبد المسيح	184.63	0	1	1.32	مخرج القريش	مخرج زميم وريدان	مخرج القريش	305
T102	ارض قضاء	لم يستغل	395.76	0	2	6.26	مخرج القريش	مخرج زميم وريدان	مخرج القريش	306
T103	ارض مزرعة	مبنى المرحوم يحيى	894.00	0	5	2.58	مخرج القريش	مخرج زميم وريدان	مخرج القريش	307
	خربة مساحات زراعي	خربة كبرياء القديس	1.89	0	0	0.26	مخرج القريش	مخرج زميم وريدان	مخرج القريش	308
	مزرعة زراعيون	خربة كبرياء القديس	5686.92	1	8	9.02	مخرج القريش	مخرج زميم وريدان	مخرج القريش	309
T104	خربة	خربة كبرياء القديس	8.81	0	0	1.21	مخرج القريش	مخرج زميم وريدان	مخرج القريش	310
	محل	خربة كبرياء القديس	27.83	0	0	3.82	مخرج القريش	مخرج زميم وريدان	مخرج القريش	311
	ارض قضاء	شركة القريش القديس	21.84	0	0	2.99	مخرج القريش	مخرج زميم وريدان	مخرج القريش	312
	ارض قضاء	مبنى حبيب	153.57	0	0	21.06	مخرج القريش	مخرج زميم وريدان	مخرج القريش	313
	ارض قضاء	مبنى حبيب	363.48	0	2	1.84	مخرج القريش	مخرج زميم وريدان	مخرج القريش	314
	ارض قضاء	مبنى حبيب	90.76	0	0	12.44	مخرج القريش	مخرج زميم وريدان	مخرج القريش	315
	ارض قضاء	مبنى حبيب	109.67	0	0	15.04	مخرج القريش	مخرج زميم وريدان	مخرج القريش	316
T111	ارض قضاء	مبنى حبيب	82.21	0	0	11.27	مخرج القريش	مخرج زميم وريدان	مخرج القريش	317
	ارض قضاء	مبنى حبيب	283.99	0	1	14.94	مخرج القريش	مخرج زميم وريدان	مخرج القريش	318

مدير
 مهندس احمد مطوية المساحة بالجزيرة
 ١٧/١١/٢٠٢١
 مدير
 مهندس مكتب المساحة بالجزيرة
 مدير
 مدير
 مدير

بمقتضى ...
 مودة طارق الطير
 نائب وزير التنمية المحلية بالنيابة عن المحافظين
 لواء مكناس / ٢٠٢١
 بالنيابة عن مدير المديرية

تختلف المبالغ المقررة لمطروح تطوع وتم نسبة طريق المادراء الاستوائية المصنوعون في مناطق محافظة الجزائر من التجهيز ٣٠ في التجهيز ٨٢

الهيئة التنفيذية العامة للمساهمة
 مديرية المساهمة بالطوارق
 مكتب التطوعيات

البلديات	الوصف	اسم الشركة المانحة	المساحة بالمتري	ن	م	القيمة	النسبة	م	م
779	ممنوع	عائل الطير عبد القوي	28.13	0	0	3.86	طرح الرسيم	طرح الرسيم وريان	360
	ممنوع ليلان	عائل الطير عبد القوي	177.67	0	1	0.35	طرح الرسيم	طرح الرسيم وريان	361
780	ارض قضاء	لم يستكمل	1598.15	0	9	3.13	طرح الرسيم	طرح الرسيم وريان	362
	مديني من ٢ دور حارسين	لم يستكمل	160.96	0	0	22.07	طرح الرسيم	طرح الرسيم وريان	363
781	مدخل	لم يستكمل	137.88	0	0	18.91	طرح الرسيم	طرح الرسيم وريان	364
	مدخلي صفت الاطباء	لم يستكمل	174.73	0	0	23.96	طرح الرسيم	طرح الرسيم وريان	365
782	ارض قضاء	لم يستكمل	47.70	0	0	6.54	طرح الرسيم	طرح الرسيم وريان	366
	ارض قضاء	لم يستكمل	32.39	0	0	4.44	طرح الرسيم	طرح الرسيم وريان	367
783	ارض قضاء	لم يستكمل	180.42	0	1	0.74	طرح الرسيم	طرح الرسيم وريان	368
	ارض قضاء	لم يستكمل	21.01	0	0	2.88	طرح الرسيم	طرح الرسيم وريان	369
784	ارض قضاء	لم يستكمل	0.32	0	0	0.04	طرح الرسيم	طرح الرسيم وريان	370
	ارض قضاء مختلفة مساحات	لم يستكمل	93.30	0	0	12.79	طرح الرسيم	طرح الرسيم وريان	371
785	ارض قضاء	مختلف في الاقاصي	13.06	0	0	1.79	طرح الرسيم	طرح الرسيم وريان	372
	ارض قضاء	مختلف في الاقاصي	72.59	0	0	9.95	طرح الرسيم	طرح الرسيم وريان	373
786	ارض قضاء	مختلف في الاقاصي	155.88	0	0	21.37	طرح الرسيم	طرح الرسيم وريان	374
787	ارض قضاء	مختلف في الاقاصي	163.34	0	0	22.40	طرح الرسيم	طرح الرسيم وريان	375
788	ارض قضاء	القيوم محمد	167.06	0	0	22.91	طرح الرسيم	طرح الرسيم وريان	376
789	ارض قضاء	سلف القوي	170.79	0	0	23.42	طرح الرسيم	طرح الرسيم وريان	377
790	ارض قضاء	مهاة ولم يستكمل على اكثر من الله	175.14	0	1	0.01	طرح الرسيم	طرح الرسيم وريان	378
791	ارض قضاء بدران بوز	مختلف ولم يستكمل على اكثر من الله	183.67	0	1	1.18	طرح الرسيم	طرح الرسيم وريان	379
792	ارض قضاء	شركة الارياكم	1069.31	0	0	14.99	طرح الرسيم	طرح الرسيم وريان	380
	ارض قضاء	شركة الارياكم	97.21	0	0	13.33	طرح الرسيم	طرح الرسيم وريان	381

بمقتضى ...
 مودة طارق الطير
 نائب وزير التنمية المحلية بالنيابة عن المحافظين
 لواء مكناس / ٢٠٢١
 بالنيابة عن مدير المديرية

٢٠٢١

بمقتضى ...
 مودة طارق الطير
 نائب وزير التنمية المحلية بالنيابة عن المحافظين
 لواء مكناس / ٢٠٢١
 بالنيابة عن مدير المديرية

بمقتضى ...
 مودة طارق الطير
 نائب وزير التنمية المحلية بالنيابة عن المحافظين
 لواء مكناس / ٢٠٢١
 بالنيابة عن مدير المديرية

بمقتضى ...
 مودة طارق الطير
 نائب وزير التنمية المحلية بالنيابة عن المحافظين
 لواء مكناس / ٢٠٢١
 بالنيابة عن مدير المديرية

22

مجلس ...

مؤرخة طبق الأصل

بالتدبير والتدبير المصيبة التابعة للقرآن والمطابق
لواء مضمون / ...
على وجه مقتضى هذه التسمية

الهيئة المصرية العامة للتأمينات

مصرية التأمينات بالقرآن

مكتب المطبوعات

البيانات	الوصف	عدد الوثائق	مبلغ التأمين	نوع الوثيقة	عدد الوثائق	عدد الوثائق	عدد الوثائق	عدد الوثائق	عدد الوثائق	عدد الوثائق	عدد الوثائق
	ارض لعمارة	لم يستكمل	1166.32	0	6	15.78	0	0	0	0	445
	مستول كورنيش	مستلمة كورنيش	3.01	0	0	0.41	0	0	0	0	446
	مستول كورنيش	شركة كورنيش	3.57	0	0	0.49	0	0	0	0	447
	ارض لعمارة	لم يستكمل	2715.81	0	15	12.38	0	0	0	0	448
	ارض لعمارة	مستلمة عمارة	13483.75	3	5	2.21	0	0	0	0	449
	ارض لعمارة	لم يستكمل	2351.17	0	13	10.38	0	0	0	0	450
	طريق	لم يستكمل	1994.21	0	11	9.44	0	0	0	0	451
	ارض لعمارة	لم يستكمل	31087.90	7	9	14.65	0	0	0	0	452
	ارض لعمارة	لم يستكمل	12008.70	2	20	14.58	0	0	0	0	453
	طريق	لم يستكمل	70.43	0	0	9.06	0	0	0	0	454
	طريق	لم يستكمل	84.47	0	0	11.58	0	0	0	0	455
	طريق	لم يستكمل	133.12	0	0	18.25	0	0	0	0	456
	طريق	مستلمة عمارة	26392.73	6	6	18.86	0	0	0	0	457
	ارض لعمارة	لم يستكمل	20829.86	4	23	0.10	0	0	0	0	458

مجلس ...

٢٠٢١

مجلس ...

مجلس ...

مجلس ...

24

بمقتضى ...

صورة طبق الاصل

بالإضافة إلى ما ذكره في الجدول رقم ١ من المرسوم رقم ٢٠٠٠ لسنة ٢٠١٠ في شأن تنظيم العمل بالقطار الكهربائي
 رقم ١٠٠٠ لسنة ٢٠١٠ في شأن تنظيم العمل بالقطار الكهربائي
 بالمرجع المذكور
 بالمرجع المذكور
 بالمرجع المذكور

الهيئة المصرية العامة للمساحة

مطوية المساحة بالجيزة

مكتب الجيولوجيا

الامتلاك	الوصف	سجل المبنى	المساحة	الارتفاع	المساحة	المساحة	المساحة	المساحة	المساحة	المساحة	المساحة	المساحة
	أرض مسطحة	محافظة كوبرية	0.54	0	0	0.07	0	0	0.47	مخرج الارض	مخرج الارض	473
	أرض مسطحة	محافظة كوبرية	0.83	0	0	0.11	0	0	0.13	مخرج الارض	مخرج الارض	474
	أرض مسطحة	محافظة كوبرية	52.77	0	0	7.24	0	0	0.47	مخرج الارض	مخرج الارض	475
	محافظة كوبرية	محافظة كوبرية	0.42	0	0	0.06	0	0	0.47	مخرج الارض	مخرج الارض	476
	محافظة كوبرية	محافظة كوبرية	2.32	0	0	0.32	0	0	0.47	مخرج الارض	مخرج الارض	477
	محافظة كوبرية	محافظة كوبرية	3.77	0	0	0.52	0	0	0.47	مخرج الارض	مخرج الارض	478
	أرض مسطحة	لم يسهل	43.29	0	0	5.94	0	0	0.47	مخرج الارض	مخرج الارض	479
	محافظة كوبرية	محافظة كوبرية	117.90	0	0	16.17	0	0	0.47	مخرج الارض	مخرج الارض	480
	محافظة كوبرية	محافظة كوبرية	2.58	0	0	0.35	0	0	0.47	مخرج الارض	مخرج الارض	481
	محافظة كوبرية	محافظة كوبرية	2.49	0	0	0.34	0	0	0.47	مخرج الارض	مخرج الارض	482
	محافظة كوبرية	محافظة كوبرية	1.76	0	0	0.24	0	0	0.47	مخرج الارض	مخرج الارض	483
	محافظة كوبرية	محافظة كوبرية	52.92	0	0	7.26	0	0	0.47	مخرج الارض	مخرج الارض	484
	محافظة كوبرية	محافظة كوبرية	0.92	0	0	0.13	0	0	0.47	مخرج الارض	مخرج الارض	485
	محافظة كوبرية	محافظة كوبرية	3.45	0	0	0.47	0	0	0.47	مخرج الارض	مخرج الارض	486

مكتب الجيولوجيا
 الجيزة
 رقم ١٠٠٠ لسنة ٢٠١٠ في شأن تنظيم العمل بالقطار الكهربائي
 رقم ١٠٠٠ لسنة ٢٠١٠ في شأن تنظيم العمل بالقطار الكهربائي

٢١
 ٢١/١١/٢٠٢١

مكتب الجيولوجيا

مكتب الجيولوجيا

مكتب الجيولوجيا

موجهة ...
موزة طبق الأصل
تلك التي رتبها الوزير المالية للطبقة الأولى والثانية
لأجل ٢٠٢١ في ٢٠ أكتوبر ٢٠٢١
لأجل ٢٠٢١ / ٢٠٢١
بأية صفة غير الجريدة



الهيئة العامة للغامضة
موزة الطبقة الأولى والثانية
مكتب الشؤون

الصفحة	الوصف	نوع الترخيص	القيمة	عدد	عدد	القيمة	نوع الترخيص	القيمة	عدد
	شروط	مصلحة عامة	19.64	0	0	2.69	خراج الزيد	487	خراج الزيد
	نوع ضبط سائقي	مصلحة كبرى	0.21	0	0	0.03	خراج الزيد	488	خراج الزيد
	كلية كبرى	مصلحة كبرى	2.26	0	0	0.31	خراج الزيد	489	خراج الزيد
B1	ارض موزة مسجلة تجوز	لم يستلم	160.90	0	0	22.08	خراج الزيد	490	خراج الزيد
B10	ارض موزة	مزارع زيدا	10674.37	2	12	23.62	خراج الزيد	491	خراج الزيد
B11	مسجد	مسجد (واقف)	94.95	0	0	13.02	خراج الزيد	492	خراج الزيد
B12	مبنى	لم يستلم	19.94	0	0	2.73	خراج الزيد	493	خراج الزيد
B13	ارض غير موزة	لم يستلم على ملكه	69.84	0	0	9.58	خراج الزيد	494	خراج الزيد
B14	ارض موزة	لم يستلم	123.26	0	0	16.90	خراج الزيد	495	خراج الزيد
	مسجد (واقف)	لم يستلم	14.19	0	0	1.95	خراج الزيد	496	خراج الزيد
	مسجد	لم يستلم	8.98	0	0	1.23	خراج الزيد	497	خراج الزيد
B15	كلية كبرى	لم يستلم	2.94	0	0	0.40	خراج الزيد	498	خراج الزيد
	ارض غير موزة	لم يستلم	143.01	0	0	19.61	خراج الزيد	499	خراج الزيد
B16	ارض موزة	لم يستلم	111.11	0	0	15.23	خراج الزيد	500	خراج الزيد

موجهة ...
موزة طبق الأصل
تلك التي رتبها الوزير المالية للطبقة الأولى والثانية
لأجل ٢٠٢١ في ٢٠ أكتوبر ٢٠٢١
لأجل ٢٠٢١ / ٢٠٢١
بأية صفة غير الجريدة



موجهة ...
موزة طبق الأصل
تلك التي رتبها الوزير المالية للطبقة الأولى والثانية
لأجل ٢٠٢١ في ٢٠ أكتوبر ٢٠٢١
لأجل ٢٠٢١ / ٢٠٢١
بأية صفة غير الجريدة

موجهة ...
موزة طبق الأصل
تلك التي رتبها الوزير المالية للطبقة الأولى والثانية
لأجل ٢٠٢١ في ٢٠ أكتوبر ٢٠٢١
لأجل ٢٠٢١ / ٢٠٢١
بأية صفة غير الجريدة

موجهة ...
موزة طبق الأصل
تلك التي رتبها الوزير المالية للطبقة الأولى والثانية
لأجل ٢٠٢١ في ٢٠ أكتوبر ٢٠٢١
لأجل ٢٠٢١ / ٢٠٢١
بأية صفة غير الجريدة

بمقتضى ...
 مودة طبق الأصل
 بطلب رئيس الجمعية العامة للتجارة والصناعة
 في ١٠ نوفمبر ٢٠٢١
 بالاجتماع رقم ٢٠٢١/١٤

الهيئة العمومية للصحة المساجدة
 مديرية الصحة بالجزيرة
 مكتب الشؤون وخدمات

التصنيف	الوصف	تاريخ التقييم	النتيجة		التعليق	التاريخ	التعليق	التاريخ	التعليق	التاريخ	التعليق
			مقبول	مرفوض							
B4	ارض مزارعة	لم يستلم	0	0	4.39	حارج الزايم	حارج زيام بنى سلامة	حارج الزايم	541	حارج الزايم	541
	ارض مزارعة	لم يستلم	0	1	2.50	حارج الزايم	حارج زيام بنى سلامة	حارج الزايم	542	حارج الزايم	542
B4	ارض حديم	لم يستلم	0	0	0.89	حارج الزايم	حارج زيام بنى سلامة	حارج الزايم	543	حارج الزايم	543
	فضاء (الزاي)	لم يستلم	0	0	1.43	حارج الزايم	حارج زيام بنى سلامة	حارج الزايم	544	حارج الزايم	544
B5	جرولة	لم يستلم	0	0	1.13	حارج الزايم	حارج زيام بنى سلامة	حارج الزايم	545	حارج الزايم	545
	ارض مزارعة	لم يستلم حتى ملكه	0	0	1.23	حارج الزايم	حارج زيام بنى سلامة	حارج الزايم	546	حارج الزايم	546
B6	ارض مزارعة	لم يستلم حتى ملكه	0	10	23.22	حارج الزايم	حارج زيام بنى سلامة	حارج الزايم	547	حارج الزايم	547
	ارض مزارعة	الرائع مطلق	0	1	20.09	حارج الزايم	حارج زيام بنى سلامة	حارج الزايم	548	حارج الزايم	548
B7	ارض مزارعة	ريضاء الرصين	0	14	12.08	حارج الزايم	حارج زيام بنى سلامة	حارج الزايم	549	حارج الزايم	549
	جرولة	ريضاء الرصين	0	0	1.93	حارج الزايم	حارج زيام بنى سلامة	حارج الزايم	550	حارج الزايم	550
B9	ارض غير مزارعة	مناش كراء اقم	0	6	13.68	حارج الزايم	حارج زيام بنى سلامة	حارج الزايم	551	حارج الزايم	551

بمقتضى ...
 مودة طبق الأصل
 بطلب رئيس الجمعية العامة للتجارة والصناعة
 في ١٠ نوفمبر ٢٠٢١
 بالاجتماع رقم ٢٠٢١/١٤

١٢/٤
 ٢٠٢١



بمقتضى ...
 مودة طبق الأصل
 بطلب رئيس الجمعية العامة للتجارة والصناعة
 في ١٠ نوفمبر ٢٠٢١
 بالاجتماع رقم ٢٠٢١/١٤

بمقتضى ...
 مودة طبق الأصل
 بطلب رئيس الجمعية العامة للتجارة والصناعة
 في ١٠ نوفمبر ٢٠٢١
 بالاجتماع رقم ٢٠٢١/١٤

30

بمقتضى ...
 صورة طبق الأصل
 يملكه وزير الصحة العامة للجزائر والقطار
 لواء مستعمر / ٣٥٠٠
 ما قد يصححه عليه اللجوء.

الهيئة المسيرية العامة للصحافة
 مديرية الصحافة بالجزائر
 مكتب النشر وملك

المحافظة	الوصف	تسجيل العقار	المساحة المبنية	ن	ط	تسليم	القيمة	التسليم	مبلغ	
B9	عزلة	لم يسجل	126.00	0	0	17.14	خارج الأرم	خارج الأرم	552	
	ارض قضاء	لم يسجل	781.39	0	4	11.14	خارج الأرم	خارج الأرم	553	
	ارض غير موزونة	لم يسجل	431.32	0	2	11.14	خارج الأرم	خارج الأرم	554	
	مسجد	مسجد (الوكف)	54.68	0	0	7.50	خارج الأرم	خارج الأرم	555	
	مسجد	مسجد (الوكف)	121.26	0	0	16.63	خارج الأرم	خارج الأرم	556	
	ارض قضاء	لم يسجل	381.66	0	2	4.33	خارج الأرم	خارج الأرم	557	
	الولاية ووكال	لم يسجل	508.63	0	2	21.74	خارج الأرم	خارج الأرم	558	
	ارض قضاء منطقة سمور	لم يسجل	1784.46	0	10	4.68	خارج الأرم	خارج الأرم	559	
	T126	ارض قضاء بوز بوز	لم يسجل	1514.43	0	8	15.85	خارج الأرم	خارج الأرم	560
	T127	ارض قضاء بوز بوز	لم يسجل	431.14	0	2	11.12	خارج الأرم	خارج الأرم	561
T126	ارض موزونة	ملازم فرج عبد الرحيم	237.00	0	1	8.50	خارج الأرم	خارج الأرم	562	
T126	ارض قضاء منطقة سمور	عبد الهادي عبد السلام	88.97	0	0	12.20	خارج الأرم	خارج الأرم	563	

بمقتضى ...
 صورة طبق الأصل
 يملكه وزير الصحة العامة للجزائر
 لواء مستعمر / ٣٥٠٠
 ما قد يصححه عليه اللجوء.

بمقتضى ...
 صورة طبق الأصل
 يملكه وزير الصحة العامة للجزائر
 لواء مستعمر / ٣٥٠٠
 ما قد يصححه عليه اللجوء.

بمقتضى ...
 صورة طبق الأصل
 يملكه وزير الصحة العامة للجزائر
 لواء مستعمر / ٣٥٠٠
 ما قد يصححه عليه اللجوء.

بمطرية ...
 مطرية طريق المطار
 بلدية رئيس العمدة العمدة للمناطق والمسماة
 لواء بمطرية / ٢٠٢١
 على حدائق المطرية بمطرية طريق الجزيرة المسماة في نطاق محافظة الجزيرة من قبل
 ما يلي من جدول العمدة

الرقم	المنطقة	الوصف	مساحة (متر مربع)	عدد	مساحة (متر مربع)	عدد	مساحة (متر مربع)	عدد	مساحة (متر مربع)	عدد	مساحة (متر مربع)	عدد
T141	ارض قضاء محافظة بسور	لم يمتلك	198.64	0	18.74	0	18.74	0	18.74	0	18.74	0
T142	ارض قضاء محافظة بسور	رعاة المصود	390.74	0	5.58	2	5.58	2	5.58	2	5.58	2
T143	ارض قضاء بون بسور	لم يمتلك	1168.61	0	15.96	6	15.96	6	15.96	6	15.96	6
T144	ارض قضاء بون بسور	بعض الاروق	398.92	0	22.20	1	22.20	1	22.20	1	22.20	1
T145	ارض طارئة	حقل ابي القوي	714.07	0	1.91	4	1.91	4	1.91	4	1.91	4
T146	اروة	لم يمتلك	20.99	0	2.88	0	2.88	0	2.88	0	2.88	0
T147	ارض قضاء محافظة بسور	لم يمتلك	201.51	0	3.63	1	3.63	1	3.63	1	3.63	1
T148	ارض قضاء محافظة بسور	محمود طفي	193.83	0	2.58	1	2.58	1	2.58	1	2.58	1
T149	ارض قضاء	ممد عبد القادر	30.24	0	4.15	0	4.15	0	4.15	0	4.15	0
T150	ارض مكن من ٢ اروة	شركة الكورباء	25.70	0	3.52	0	3.52	0	3.52	0	3.52	0
T151	ارض قضاء تاجي لاسعة ارض قضاء تاجي لاسعة ارض قضاء تاجي لاسعة ارض قضاء تاجي لاسعة	ممد احمد طيبة ممد احمد طيبة ممد احمد طيبة ممد احمد طيبة	430.98 99.28 99.28 99.28	0 0 0 0	11.09 13.61 13.61 13.61	2 0 0 0	11.09 13.61 13.61 13.61	2 0 0 0	11.09 13.61 13.61 13.61	2 0 0 0	11.09 13.61 13.61 13.61	2 0 0 0

مكتب الشؤون
 مطرية طريق المطار
 بلدية رئيس العمدة العمدة للمناطق والمسماة

٧/١
 ٢٠٢١



مكتب الشؤون
 مطرية طريق المطار
 بلدية رئيس العمدة العمدة للمناطق والمسماة

مكتب الشؤون
 مطرية طريق المطار
 بلدية رئيس العمدة العمدة للمناطق والمسماة

٣٤
 بطلت ...
 صورة طبق الأصل
 ١٣/١١/٢٠٢١
 طابعا بمساحة ١٣/١١/٢٠٢١
 طابعا بمساحة ١٣/١١/٢٠٢١



على ذلك الطاقون لشروع تطوير وتوسعة طريق الملك عبدالعزيز المتفرعة في نطاق محافظة الجوف من الجوف، والتي تعتبر ملكية الهيئة العامة للغذاء والدواء

الهيئة العامة للغذاء والدواء
 مديرية المساحة والجور
 مكتب المشروعات

الرقم	الوصف	رقم العقد	مساحة العقد (م ^٢)	عدد قطع	مساحة القطع (م ^٢)	الارتفاع	نوع الترخيص	نوع الترخيص	رقم الترخيص
T152	ارض مزارعة	وزارة اقليم حبيشة اقليم	1237.70	0	7	1.71	طرح الارض	طرح الارض	606
T153	ارض قضاء بون بون	معدني العمل	349.51	0	1	23.92	طرح الارض	طرح الارض	607
T154	جولة تربية الخرافة بون بون مزرعة بون بون مزارع محافظة بون بون	بلدية بون بون	23.50	0	0	3.22	طرح الارض	طرح الارض	608
		بلدية بون بون	300.86	0	1	17.23	طرح الارض	طرح الارض	609
		مسجد	85.77	0	0	11.78	طرح الارض	طرح الارض	610
T155	ارض تربية السمك	مسجد	20.57	0	0	2.82	طرح الارض	طرح الارض	611
	جولة تربية السمك	بني الجوف	13.16	0	0	1.80	طرح الارض	طرح الارض	612
T156	مزرعة زبادان	بني الجوف	798.95	0	4	13.55	طرح الارض	طرح الارض	613
	مزرعة	بني الجوف	23.94	0	0	3.28	طرح الارض	طرح الارض	614
T157	مزارع زبادان	لم يسطر	47.60	0	0	6.53	طرح الارض	طرح الارض	615
T158	ارض قضاء محافظة بون بون	معدني العمل	513.86	0	2	22.46	طرح الارض	طرح الارض	616
T159	ارض قضاء محافظة بون بون	شركة القصور للفكرات والانشاءات	12.29	0	0	1.69	طرح الارض	طرح الارض	617
T159M	بني حنين من مزرعة	شركة القصور للفكرات والانشاءات	53.96	0	0	7.40	طرح الارض	طرح الارض	618
T160	ارض مزارع مزارع	شركة ارضي للتجارة والصناعة	362.65	0	2	1.72	طرح الارض	طرح الارض	619



١٣/١١/٢٠٢١
 ١٣/١١/٢٠٢١

رئيس مكتب المشروع

التم بضمير

37

بمقتضى ...
 بتاريخ ١٠/١١/٢٠٢١
 بقرار من وزير الشؤون البلدية والقروية والإسكان
 رقم ٨٢ بتاريخ ٢٠/١١/٢٠٢١
 بالموافقة رقم ١٠١١/م/٢٠٢١
 بالمرحوم محمد بن عبد العزيز

الهيئة العامة للمنطقة
 الحرة الاقتصادية بالبحرين
 مكتب الشؤون عامة

الرقم	الوصف	اسم المالك	المساحة	الارتفاع	العمق	العرض	الارتفاع	العمق	العرض	الرقم
T171	مبنى	محمدي عبد القادر بن الحميد	7.11	0	0	0.98	مخرج الزايم	مخرج الزايم	مخرج الزايم	648
	مبنى مطبخ جاهز	محمدي عبد القادر بن الحميد	112.45	0	0	15.42	مخرج الزايم	مخرج الزايم	مخرج الزايم	649
	مبنى	محمدي عبد القادر بن الحميد	3.99	0	0	0.55	مخرج الزايم	مخرج الزايم	مخرج الزايم	650
T172	ارضين لانشاء محطة تحويل	محمدي عبد القادر بن الحميد	28.21	0	0	3.87	مخرج الزايم	مخرج الزايم	مخرج الزايم	651
	مبنى المسجد	مسجد ابن التليان (الواقف)	198.49	0	0	18.72	مخرج الزايم	مخرج الزايم	مخرج الزايم	652
	انشاء تلج المسجد	مسجد ابن التليان (الواقف)	36.79	0	0	5.04	مخرج الزايم	مخرج الزايم	مخرج الزايم	653
	ملاحة	مسجد ابن التليان (الواقف)	3.81	0	0	0.52	مخرج الزايم	مخرج الزايم	مخرج الزايم	654
	مسجد حرمي	مسجد ابن التليان (الواقف)	10.56	0	0	1.45	مخرج الزايم	مخرج الزايم	مخرج الزايم	655
T173	انشاء تلج المسجد	مسجد ابن التليان (الواقف)	33.39	0	0	4.58	مخرج الزايم	مخرج الزايم	مخرج الزايم	656
	جربة تلبية للمسجد	مسجد ابن التليان (الواقف)	2.47	0	0	0.34	مخرج الزايم	مخرج الزايم	مخرج الزايم	657
	ارضين لانشاء محطة تحويل	محمدي عبد القادر بن الحميد	913.28	0	5	5.23	مخرج الزايم	مخرج الزايم	مخرج الزايم	658

محمد بن عبد العزيز
 وزير الشؤون البلدية والقروية والإسكان

٤١
 ٢٠٢١

محمد بن عبد العزيز
 وزير الشؤون العامة

محمد بن عبد العزيز
 وزير الشؤون العامة

محمد بن عبد العزيز
 وزير الشؤون العامة

40

بمقتضى

قرار مجلس

وزارة التعليم

تاريخه ٢٣ من شهر ١١ من سنة ١٤٤٣هـ الموافق ٢٠٢١ م بشأن تنظيم عملية توزيع بطاقات التسجيل للطلبة والطالبات في مختلف المدارس الثانوية للبنين والبنات في مختلف مناطق المملكة العربية السعودية للعام الدراسي ١٤٤٣هـ الموافق ٢٠٢١ م

الوزارة السعودية العامة للتعليم
مديرية المساحة والجور
مكتب الشؤون

الرقم	التصنيف	الوصف	المساحة المخطط	عدد	عدد	عدد	عدد	عدد	عدد	عدد	عدد
T183	مناطق سكنية	مناطق سكنية	223.98	0	1	6.71	0	0	0	0	0
T184	مناطق سكنية	مناطق سكنية	99.97	0	0	13.71	0	0	0	0	0
T185	مناطق سكنية	مناطق سكنية	143.85	0	0	19.72	0	0	0	0	0
T186	مناطق سكنية	مناطق سكنية	582.42	0	3	7.86	0	0	0	0	0
T187	مناطق سكنية	مناطق سكنية	1296.37	0	7	9.62	0	0	0	0	0
T188	مناطق سكنية	مناطق سكنية	4.53	0	0	0.62	0	0	0	0	0
T189	مناطق سكنية	مناطق سكنية	2260.40	0	12	21.94	0	0	0	0	0
T190	مناطق سكنية	مناطق سكنية	7.18	0	0	0.98	0	0	0	0	0
T191	مناطق سكنية	مناطق سكنية	325.10	0	1	20.58	0	0	0	0	0
T192	مناطق سكنية	مناطق سكنية	1200.13	0	6	20.56	0	0	0	0	0

مديرية المساحة والجور
مكتب الشؤون



١٤٤٣/١١/٢٥



مديرية المساحة والجور
مكتب الشؤون

مديرية المساحة والجور
مكتب الشؤون

٤٤
 جمهورية مصر العربية
 وزارة التعليم العالي والبحث العلمي
 جامعة القاهرة
 كلية الدراسات والبحوث التطبيقية
 بالبحر الأحمر
 بالبحر الأحمر



تاريخ الترخيص: ١٣ أكتوبر ٢٠٢١م

الهيئة المصرية العامة للكتاب
 مديرية الصحافة والاعلام
 مكتب النشر والطباعة

رقم الترخيص	الوصف	اسم المؤلف	عدد الصفحات	عدد النسخ	عدد النسخ	عدد النسخ	عدد النسخ	عدد النسخ	عدد النسخ	عدد النسخ	عدد النسخ
T198	ارض لسانه محافظة اسيوط	لم يستطع	15.35	0	0	2.10	خارج الريم	خارج الريم	خارج الريم	خارج الريم	736
T199	ارض لسانه اسيوط	محمد عبد السلام	451.15	0	2	13.80	خارج الريم	خارج الريم	خارج الريم	خارج الريم	737
T200	ارض لسانه اسيوط	محمد الاخصر	765.49	0	4	8.96	خارج الريم	خارج الريم	خارج الريم	خارج الريم	738
T201	ارض لسانه اسيوط	خيرية - ولم يستطع علي الكفر من الله	906.72	0	5	15.29	خارج الريم	خارج الريم	خارج الريم	خارج الريم	739
T202	ارض لسانه محافظة اسيوط	خيرية - ولم يستطع علي الكفر من الله	29.31	0	0	4.02	خارج الريم	خارج الريم	خارج الريم	خارج الريم	740
		خيرية - ولم يستطع علي الكفر من الله	45.70	0	0	6.27	خارج الريم	خارج الريم	خارج الريم	خارج الريم	741
		خيرية - ولم يستطع علي الكفر من الله	990.48	0	5	15.81	خارج الريم	خارج الريم	خارج الريم	خارج الريم	742
T203	محافظة اسيوط	مديني الكفر من الله	24.00	0	0	3.29	خارج الريم	خارج الريم	خارج الريم	خارج الريم	743
		مديني	48.86	0	0	6.42	خارج الريم	خارج الريم	خارج الريم	خارج الريم	744
		محافظة اسيوط	975.52	0	5	13.79	خارج الريم	خارج الريم	خارج الريم	خارج الريم	745
T203	محافظة اسيوط	مديني	22.86	0	0	3.13	خارج الريم	خارج الريم	خارج الريم	خارج الريم	746
		مديني	22.72	0	0	3.12	خارج الريم	خارج الريم	خارج الريم	خارج الريم	747



٤٧
 ٢٠٢١
 بالبحر الأحمر

٤٧
 ٢٠٢١
 بالبحر الأحمر

٤٧
 ٢٠٢١
 بالبحر الأحمر

٤٨
 بطلب من...
 صورة طبق الأصل
 من...
 بتاريخ ١١ ديسمبر ٢٠٢١
 ما جاء عليه بعد التمهيد
 لكل من...
 الجمهورية الجزائرية الديمقراطية الشعبية
 وزارة المساهمة والتعاون
 مكتب الشؤون المالية

الرقم	الوصف	عدد	القيمة	الرقم	الوصف	عدد	القيمة	الرقم	الوصف	عدد	القيمة
T3	محل ١	لم يستغل	11.49	0	0	1.58	خراج الزرمان	796	خراج الزرمان	0	0
	محل رقم ٩	لم يستغل	11.51	0	0	1.58	خراج الزرمان	797	خراج الزرمان	0	0
	محل ٧	لم يستغل	11.48	0	0	1.57	خراج الزرمان	798	خراج الزرمان	0	0
	محل ٥	لم يستغل	11.56	0	0	1.58	خراج الزرمان	799	خراج الزرمان	0	0
	محللات تابعة للقرات القمامية	لم يستغل	41.05	0	0	5.63	خراج الزرمان	800	خراج الزرمان	0	0
	محل رقم ٩	لم يستغل	11.35	0	0	1.56	خراج الزرمان	801	خراج الزرمان	0	0
	محل رقم ١٢	لم يستغل	11.18	0	0	1.53	خراج الزرمان	802	خراج الزرمان	0	0
	محللات تابعة للقرات القمامية	لم يستغل	41.56	0	0	5.70	خراج الزرمان	803	خراج الزرمان	0	0
	محل رقم ١٠	لم يستغل	11.22	0	0	1.54	خراج الزرمان	804	خراج الزرمان	0	0
	محل رقم ١١	لم يستغل	11.16	0	0	1.53	خراج الزرمان	805	خراج الزرمان	0	0
T5	ارضين لطناه	لم يستغل	283.70	0	1	14.91	خراج الزرمان	806	خراج الزرمان	0	0
	ارضين لطناه	ارضين لطناه	114.09	0	0	15.77	خراج الزرمان	807	خراج الزرمان	0	0
	ارضين لطناه	ارضين لطناه	1191.12	0	6	10.32	خراج الزرمان	808	خراج الزرمان	0	0
T8	ارضين لطناه	لم يستغل	1797.13	0	10	6.41	خراج الزرمان	809	خراج الزرمان	0	0

بطلب من...
 صورة طبق الأصل
 من...
 بتاريخ ١١ ديسمبر ٢٠٢١
 ما جاء عليه بعد التمهيد
 لكل من...
 الجمهورية الجزائرية الديمقراطية الشعبية
 وزارة المساهمة والتعاون
 مكتب الشؤون المالية

50

والمجلس ...
 صورة طبق الأصل
 تاريخ: ١٢/١١/٢٠٢١
 لواء: محافظة القاهرة
 السيد: محمد عبد الحميد
 السيد: محمد عبد الحميد



الرقم	اسم المدين	الرقم	الرقم	الرقم	الرقم	الرقم	الرقم	الرقم	الرقم
834	مدينه كبريه	067	0	0	0	0	0	0	0
835	مدينه كبريه	051	0	0	0	0	0	0	0
836	مدينه كبريه	206.09	0	1	12.48	0	0	0	0
837	مدينه كبريه	0.21	0	0	0.03	0	0	0	0
838	مدينه كبريه	16.82	0	0	2.31	0	0	0	0
839	مدينه كبريه	0.32	0	0	0.04	0	0	0	0
840	مدينه كبريه	0.00	0	0	0.00	0	0	0	0
841	مدينه كبريه	16.46	0	0	2.12	0	0	0	0
842	مدينه كبريه	0.45	0	0	0.06	0	0	0	0
843	مدينه كبريه	0.70	0	0	0.10	0	0	0	0
844	مدينه كبريه	22.26	0	0	3.05	0	0	0	0
845	مدينه كبريه	1.63	0	0	0.22	0	0	0	0
846	مدينه كبريه	1.21	0	0	0.17	0	0	0	0
847	مدينه كبريه	1.19	0	0	0.16	0	0	0	0
848	مدينه كبريه	0.93	0	0	0.13	0	0	0	0
849	مدينه كبريه	1.53	0	0	0.21	0	0	0	0
850	مدينه كبريه	0.15	0	0	0.02	0	0	0	0
851	مدينه كبريه	749.79	0	4	6.81	0	0	0	0
852	مدينه كبريه	881.64	0	5	0.89	0	0	0	0
853	مدينه كبريه	0.58	0	0	0.08	0	0	0	0
854	مدينه كبريه	3.48	0	0	0.46	0	0	0	0
855	مدينه كبريه	377.01	0	2	3.69	0	0	0	0
856	مدينه كبريه	0.80	0	0	0.06	0	0	0	0
857	مدينه كبريه	878.35	0	5	0.44	0	0	0	0
858	مدينه كبريه	162.45	0	0	22.27	0	0	0	0
859	مدينه كبريه	396.44	0	2	6.22	0	0	0	0
860	مدينه كبريه	241.19	0	1	9.07	0	0	0	0
861	مدينه كبريه	2321.75	0	13	6.35	0	0	0	0



السيد: محمد عبد الحميد
 السيد: محمد عبد الحميد

السيد: محمد عبد الحميد
 السيد: محمد عبد الحميد

السيد: محمد عبد الحميد
 السيد: محمد عبد الحميد

السيد: محمد عبد الحميد
 السيد: محمد عبد الحميد

بمقتضى ...
 مودة طويق الملل
 لواء محافظتي الرياض والدمشق
 بتاريخ ١٧/١١/٢٠٢١
 بالاجازة مصادقة من السيد



الهيئة العامة للغذاء والدواء
 مديرية المنطقة الشرقية
 مكتب الشؤون عامات
 تطلب الصناديق المذكورة لتفويض وتوسعة طريق الطفرة الإلكترونية لعمارة طريق الملك عبدالعزيز
 53

رقم	الوصف	الكمية	القيمة	العدد	القيمة	العدد	القيمة	العدد	القيمة
B116	ارض زراعية	لم يسهل	118.21	0	0	16.21	حذاء لراية	القياس لراية	913
	ارض مزارعة	لم يسهل	72.13	0	0	9.89	حذاء لراية	القياس لراية	914
	قرية	لم يسهل	9.02	0	0	1.24	حذاء لراية	القياس لراية	915
	قرية	لم يسهل	25.42	0	0	3.49	حذاء لراية	القياس لراية	916
	ارض زراعية	لم يسهل	194.61	0	1	2.08	حذاء لراية	القياس لراية	917
B117	ارض زراعية	لم يسهل	297.70	0	1	16.82	حذاء لراية	القياس لراية	918
B118	ارض زراعية	لم يسهل	22.84	0	0	3.13	حذاء لراية	القياس لراية	919
B119	ارض زراعية	حذاء لراية	582.38	0	3	7.85	حذاء لراية	القياس لراية	920
	قرية	لم يسهل	22.66	0	0	3.11	حذاء لراية	القياس لراية	921
	قرية	لم يسهل	434.87	0	2	11.63	حذاء لراية	القياس لراية	922
B120	قرية	لم يسهل	21.26	0	0	2.92	حذاء لراية	القياس لراية	923
	ارض مزارعة	محدد طول المزارق	1006.76	0	5	18.04	حذاء لراية	القياس لراية	924
B121	ارض قضاء	لم يسهل	282.35	0	1	14.71	حذاء لراية	القياس لراية	925
B122	ارض مزارعة	لم يسهل	103.94	0	0	14.25	حذاء لراية	القياس لراية	926
B123	ارض مزارعة	لم يسهل	497.34	0	2	11.67	حذاء لراية	القياس لراية	927
B124	ارض مزارعة	لم يسهل	296.52	0	1	12.54	حذاء لراية	القياس لراية	928
B125	ارض مزارعة	لم يسهل	753.55	0	4	7.32	حذاء لراية	القياس لراية	929
	ارض مزارعة	لم يسهل	756.02	0	4	7.66	حذاء لراية	القياس لراية	930
	ارض مزارعة	لم يسهل	1.86	0	0	0.26	حذاء لراية	القياس لراية	931
B126	ارض مزارعة	لم يسهل	1.00	0	0	0.14	حذاء لراية	القياس لراية	932
	ارض مزارعة	لم يسهل	356.86	0	2	0.93	حذاء لراية	القياس لراية	933
	قرية	لم يسهل	11.34	0	0	1.56	حذاء لراية	القياس لراية	934
B127	ارض مزارعة	لم يسهل	0.75	0	0	0.10	حذاء لراية	القياس لراية	935
	ارض زراعية	لم يسهل	138.10	0	0	18.94	حذاء لراية	القياس لراية	936
	ارض قضاء محافظة بيشة	لم يسهل	308.17	0	1	18.39	حذاء لراية	القياس لراية	937
	قرية	لم يسهل	10.85	0	0	1.49	حذاء لراية	القياس لراية	938
B06	ارض قضاء محافظة بيشة	لم يسهل	648.16	0	3	17.01	حذاء لراية	القياس لراية	939
	ارض قضاء محافظة بيشة	لم يسهل	446.15	0	2	13.17	حذاء لراية	القياس لراية	940
	قرية	لم يسهل	2.52	0	0	0.35	حذاء لراية	القياس لراية	941

مدير المنطقة الشرقية
 مدير الشؤون عامات
 مدير المنطقة الشرقية
 مدير الشؤون عامات
 ١٧/١١/٢٠٢١
 ١٧/١١/٢٠٢١



مديرية المساحة بالحرة
مكتب التفتيش والمراجعة

الموضوع: كشف الملاك و وضعي تابه الظاهريين المتداخلين بالوسيلة المقترحة للطرق الصحراوية عبر محافظة الاسكندرية

رقم	اسم	موقع	التمديد ارضية	المساحة		
				م	ط	ف
١	لم يستغل	بنون	بنون	٨	٨	٥
٢	الشركة الطارئة	بنون	بنون	٩	٢٢	١
٣	لم يستغل	بنون	بنون	١٦	٥	-
٤	لم يستغل	بنون	بنون	١	٤	١
٥	لم يستغل	بنون	بنون	٩	٤	-
٦	شركة الاتاج التجاري	بنون	بنون	٩	١٧	٨
٧	لم يستغل	بنون	بنون	١٦	٥	-
			الإجمالي	٢٠	١٩	١٧

بمعد /
مهندس / عبد الحكيم مصطفى رسالان
مدير عام مديرية المساحة بالحرة

المشرف على المشروع
مهندس / احمد خالد النوردي
مركز نظام المساحة
٥٠٤١/٨/٢٣

رئيس مكتب المراجعة
الاسواق التجارية
الوقت

القائم بالعمل
مدير مديرية المساحة بالحرة



مهندس
صورة طبق الأصل
سائق رئيس الهيئة العامة للطرق والكباري
لواء مهندس /
ما جد محمد عهد الحميد

٥٨
٢٠٢٩



مديرية المساحة بالبحرة
مكتب التحديث و المراجعة

الموضوع: كشف الملاك و أراضي بلد الطاهرين المتداخلين بالتوسعة المقترحة للطريق الصحراوي معبر للاسكندرية
مركز ابو الطاهر - ناحية كوم حلين محافظة البحرة

رقم	الرقم	الوصف	القطعة ارضية	التسليم			ملاحظات
				س	ط	ف	
١	لم يستدل		ضمن ١٥٠٧-١٥٠٥-١٥٠٣	٩	٤	٩	
٢	لم يستدل		ضمن ١٤٢٩-١٤٣١-١٣٧١	١٧	٦	٩	
٣	لم يستدل		ضمن ١٣٧٧	١٠	٧	-	
٤	مقطعة بزين		ضمن ١٣٧٧	١١	٥	-	
٥	لم يستدل		ضمن ١٣٨٠	٩	٣	-	
٦	شركة الجزيرة للتصنيع		ضمن ٢٠١٣-١٣٨٠	٢	٨	-	
٧	لم يستدل		ضمن ٢٠١٣	١١	١٢	-	
٨	لم يستدل		ضمن ٢٠١٣	١٠	١٦	-	
٩	قرية تافرة		ضمن ١٣٨٩-١٧٢٧-١٤٣١	١١	١٧	٢	
١٠	لم يستدل		ضمن ١٣٣٧-٥١١-٧٢٢-٥٩٣-١٤٩٠ ضمن ١٤٩١-١٤٨٩-٣٣-١٤٨٧-١٤٨٧ ضمن ١٤٨٦-٥٤١-٣١٥-١٤٦١-٢٠٠-٣٥٨	٣	١١	٧	
١١	مشيئة		ضمن ١٧٤٤	٦	-	-	
				٣	٢١	١٤	

الإجمالي

مهندس / احمد الحكيم قاضي
مدير عام مديرية المساحة بالبحرة
٢٧/١١/٢١

المشرف على المشروع
مهندس / احمد خالد النوردي
شركة عالم الجيوديسيا
٢٠٢١/٨/٢٣

القائم بالعمل
مهندس / محمد عبد الحليم
مستشار
مدير مكتب المراجعة
٢٧/١١/٢١

٥٩
٢٠٢٩

يختتم ...
صورة طبق الأصل
نائب رئيس الهيئة العامة للطرق والكباري
لواء مهندس /
ماجد محمد عبد الحميد



مديرية المساحة بالبحرة
مكتب التحديث و المراجعة

الموضوع: كشف التلاك و واحصي اليه الظاهرين المتداخلين بالوسعة المقترحة للطريق الصغراوي بقرية الكسبية
مركز ابو الطامير - ناحية الهندية - محافظة الحرة

رقم	الاسم	المساحة	التملكة			الاسم	رقم
			س	د	ف		
	ما قبل		٢	٩	٢٣		
	لم يستدل		١٢	١٤	-		٢٦
	لم يستدل		١٧	١٢	٢		٢٧
	لم يستدل		١	١	٥		٢٨
	احمد ابراهيم		١	٤	١		٢٩
	وليد محمد العزوي		١١	٤	-		٣٠
	لم يستدل		١٨	١٤	١		٣١
	فهد		٤	١٧	-		٣٢
	لم يستدل		٢	١٤	٣		٣٣
	لم يستدل		١٢	٤	-		٣٤
	شركة بنكو احمد ابراهيم		١٨٤٥-١٨٤٦-١٨٤٧-١٨٤٨	١٩	٨		٣٥
	لم يستدل		٣١	٢٠	٢		٣٦
	شركة النيل للسكر		٢٨٤٨-٢٨٤٩	٢١	٢		٣٧
	لم يستدل		١٣	٢	-		٣٨
	عمر النواوي		٢	٢٢	١		٣٩
	علي عرفة		١٤	١٢	-		٤٠
	لم يستدل		-	١٧	-		٤١
	رائد جميل		١١٤٦-١٢٤٥-١٢٤٤	٢٣	٩		٤٢
	جراح بنكو		١٤١٧	١٦	١		٤٣
	الشركة العامة لانتاج الصب الحديث		٢٨٥٥-٢٨٥٦-٢٨٥٧-٢٨٥٨	٢٤	١		٤٤
	لم يستدل		٧٧٧-١١٨٤-١٢٤٤-١٢٤٥-٢٨٤٩	٢٣	٤		٤٥
	مصنع طوب		١٤٨٤	٨	-		٤٦
	شركة بترول أي بي اس		٢٧٩١	٢٠	-		٤٧
	شركة بترول أي بي اس		٢٧٩١	١٩	-		٤٨
			١٠	٢٣	٥٤		

مركز ابو الطامير - ناحية الهندية - محافظة الحرة

الإجمالي



المشرف على المشروع
مهندس / احمد خالد التويدي
٥٣٢٨٢٣



مهندس ...
صورة طبق الأصل
نائب رئيس اللجنة العامة للطرق والكباري
ب. و. و. مهندس /
ماجد محمد عبد الحميد



مديرية المساحة بالبحرة
مكتب التحليل و المراجعة

الموضوع كشف الملاك و وضعي اليد الظاهريين المتداخلين بالوسعة المقترحة للطريق الصحراوي مصر - الإسكندرية
مركز ابو المطامير - ناحية الهندية - محافظة البحرة

رقم	الاسم	الحوسب	العدد الرقمي	المساحة			ملاحظات
				م	د	س	
	ما قبله			٥٨	١٠	٢٣	
٤٩	فضاء		ضمن ٢٧٩٠ ٢٧٩١	-	٥	-	
٥٠	كساره ساني سعد		ضمن ١٠٧٤	-	١٥	١٤	
٥١	شركة فاروق عبدالوهاب		ضمن ١١٦١ ١٠١٧-٩٨٣	-	١٩	١٨	
٥٢	لم يستدل		ضمن ٢٨٥١	-	١٩	٩	
٥٣	شركة الشوع		ضمن ٢٨٥١	-	١٦	١٠	
٥٤	لم يستدل		ضمن ١٦٤٩	-	٢	١	
٥٥	الشركة الوطنية للاسمنه والكيماويات		ضمن ٢٧٥٧	٥	٧	٢	
٥٦	لم يستدل		ضمن ٢٨٥١	-	-	١٠	
٥٧	لم يستدل		ضمن ٢٨٥١	-	٣	٢٠	
٥٨	صانع مياه الكيلو ٥٨		ضمن ٢٨٥١	-	٤	١٧	
٥٩	لم يستدل		ضمن ٢٨٥١	-	١	٢٣	
٦٠	لم يستدل		ضمن ٢٨٥١	-	٥	٧	
٦١	لم يستدل		ضمن ٢٨٥١	-	٣	٤	
٦٢	لم يستدل		ضمن ٢٠٠١ ٢٨٥١	-	٩	٢٠	
٦٣	محطة دواجن		ضمن ٢٨٥١	-	١٩	٨	
				٦٩	٠	١٨	

موضح لآلية سبدي عبدالقادر وبوجهه لرقم ١ قسم تاسم عشر (الزيتان) ناحية الهندية

الإجمالي



٢٧٧٧٧

المشرف على المشروع
مهندس / احمد خالد النوردي
٢٧٧٧٧
٢٠٢١/١١/٢٣

القائم بالعمل
مهندس احمد محمد
مؤتمرا



بمقتضى
صورة طبق الأصل
لائحة رئيس الهيئة العامة للطرق والكباري
لواء مهندس /
وأ دة محمد عبد الحميد

٢٠٢١/١١/٢٣



مديرية المساحة بالحيرة
مكتب التحديث و المراجعة

الموضوع: كشف الملاك و واضعي اليد الطاعنين المتداخلين بالنوسعة المقررة للطريق الصحراوي مصر - الإسكندرية
مركز ابو الطاهر - ناحية الهديدة - محافظة البحيرة

رقم	الاسم	الحقوق	القطعة	المساحة			
				م	د	س	
	ما قبله			٦٩	٠	١٨	
٦٤	فريد الاسد	مركز (ناحية) سيدي عبدالقادر والوجهين كورة ١ قسم ثامن عشر (الرمال) ناحية الهديدة	ضمن ٢٨٥١	-	٧	١٣	
٦٥	شركة الصفا للاسجده والكيمابوات		ضمن ٢٨٥١	-	١١	١١	
٦٦	شركة مياه الشرب بالإسكندرية		ضمن ١٣١٨-١٣١٤ ٢١٥٠-٢١٣٩		١	٢	١٤
٦٧	مخازن		ضمن ٢٨٥١	-	١	١٦	
٦٨	لم يستغل		ضمن ٣٧٤٠	-	١٥	٥	
٦٩	محطة بنزين توتال		ضمن ٢٧٥٧-١٣٢١	-	٣	٨	
٧٠	شركة شمال البحير للاسجده		ضمن ٣٧٤٢	-	١٢	٣	
٧١	لم يستغل		ضمن ٢٧٥٧		١	٤	٢
٧٢	شركة المعروف لشعور شيروليه		ضمن ٣٧٤٢		١	٧	١٦
٧٣	مصطفى مشال		ضمن ٢٧٥٩	-	٢	٢	
٧٤	لم يستغل		ضمن ٢٧٥٩	-	١٥	٢١	
٧٥	عبدالمنار مسعود		ضمن ٥٨٥		١	١٥	١٢
٧٦	لم يستغل		ضمن ١٣٩٢		١٩	٢٢	١٩
٧٧	لم يستغل		ضمن ٥٨٥		٥	٦	٢
٧٨	عبدالسلام ابراهيم محمد نصار				-	٢٢	٢٠
	الإجمالي				١٠٣	٧	١٤

مهندس / احمد خالد اللويدى
مهندس / عبد الحكيم مصطفى رشاد
مدير عام مديرية المساحة بالحيرة
٢٠٢١/١١/٠٧

المشرف على المشروع
مهندس / احمد خالد اللويدى
٢٠٢١/١١/٠٧

رئيس مكتب المراجعة
الاسم: محمد جبريل
الرقم: ٨١٤٤
٢٠٢١/١١/٠٧



بمقتضى ...
صورة طبق الأصل
نائب رئيس الهيئة العامة للطرق والكباري
لواء مهندس /
ماجد محمد عبد الحميد

٢٠٢١/١١/٠٧



مديرية المساحة بالبحيرة
مكتب التحديث و المراجعة

الموضوع: كشف الملاك و واضعي اليد الظاهرين المتداخلين بالتوسعة المقترحة للطريق الصحراوي مصر & إسكندرية
خارج زمام ابو المطاسير

رقم	الاسم	الحوص	القطعة	المسطح		
				س	ط	ف
١	لم يستدل			١٨	٢٣	٨
٢	مؤمن كوته محمد تاجر	بدون	بدون	١٩	٥	٧
٣	لم يستدل	بدون	بدون	١٨	-	٣٣
٤	لم يستدل	بدون	بدون	١٧	١٦	١٦
٥	لم يستدل	بدون	بدون	١٠	١٩	٥
٦	لم يستدل	بدون	بدون	١١	٦	٧
٧	كافتريا ومحل كاوتشوك	بدون	بدون	٣	-	-
٨	لم يستدل	بدون	بدون	١٢	١٤	٢
٩	لم يستدل	بدون	بدون	٥	٢١	-
١٠	لم يستدل	بدون	بدون	٢٠	١	٢
١١	مزرعة احمد زكي عبدالحميد	بدون	بدون	٢	٢٠	٤
١٢	مزرعة محاطة بسور ميفاني	بدون	بدون	٥	٢١	١
١٣	لم يستدل	بدون	بدون	١٠	٩	٢
١٤	مزرعة مفتوحة	بدون	بدون	٢٠	٢٣	-
١٥	لم يستدل	بدون	بدون	-	١٦	٩
١٦	لم يستدل	بدون	بدون	٤	١٣	٧
١٧	لم يستدل	بدون	بدون	-	١٢	-
	الإجمالي			٦	١٠	١١٢



مهندس / محمد الحكيم مصطفى زعلان
مدير عام مديرية المساحة بالبحيرة
٢٠٢١/١١/٢٢

المشرف على المشروع
مهندس / احمد خالد التويدي
٢٠٢١/١١/٢٢

رئيس مكتب المراجعة
الاسم: محمد عبد الرحمن
التوقيع: محمد عبد الرحمن
٢٠٢١/١١/٢٢

القائم بالعمل
مهندس / محمد عبد الرحمن
٢٠٢١/١١/٢٢

بمقتضى
مودة هانيق الأمل
نائب رئيس الهيئة العامة للطرق والكباري
لواء مهندسين /
د/ محمد محمد عبد الحميد



مديرية المساحة بالبحيرة

مكتب التحديث و المراجعة

الموضوع: كشف الملاك و واضعي اليد الظاهرين المتداخلين بالتوسعة المقترحة للطريق الصحراوي مصر - إسكندرية

خارج زمام ابو المطامير

رقم	الاسم	الحوس	القطعة	المسطح			ملاحظات
				س	ط	ف	
	ما قبله			٦	١٠	١١٢	
١٨	لافته خاصه	بدون	بدون	١٣	١٤	-	
١٩	لم يستدل	بدون	بدون	١٥	٧	-	
٢٠	لم يستدل	بدون	بدون	١٥	٥	-	
٢١	مزرعه او مصنع محاط بسور نباتي	بدون	بدون	٣	١٣	-	
٢٢	مزارع طبقه الحاج النيس	بدون	بدون	١٥	٦	١	
٢٣	الشركه الوطنيه للتكنولوجيا والصناعه	بدون	بدون	٥	٢	١	
٢٤	لم يستدل	بدون	بدون	٤	١٩	٢٢	
٢٥	منال نيازي محمد السعيد	بدون	بدون	١١	٧	-	
٢٦	مزرعه جمعه ابومستوره	بدون	بدون	٤	١٧	-	
٢٧	مصنع تعبئه محاصيل زراعيه	بدون	بدون	١٢	-	-	
٢٨	المصريه لمستلزمات الانتاج الزراعي	بدون	بدون	٢٠	١٠	-	
٢٩	الشركه العقاريه المصريه	بدون	بدون	٨	١٣	-	
٣٠	لم يستدل	بدون	بدون	-	٥	-	
٣١	لم يستدل	بدون	بدون	١٠	١٥	-	
٣٢	لم يستدل	بدون	بدون	٢٣	٥	-	
٣٣	سعيد شمس الدين	بدون	بدون	٢	٢٣	-	
	الإجمالي			٢٢	٩	١٤٣	



مهندس / أحمد عبد الحكيم مصطفى رسولان
مدير عام مديرية المساحة بالبحيرة
٢٠٢١/١١/٢٢

المشرف على المشروع
مهندس / أحمد خالد النوردي
٢٠٢١/١١/٢٣

رئيس مكتب المراجعة
الاسم: محمد جبريل
التوقيع: محمد جبريل
٢٠٢١/١١/٢٣

القائم بالعمل
مهندس / محمد جبريل

يغتمد...
صورة طبق الأصل
نائب رئيس اللجنة العامة للطرق والكباري
لواء مهندس /
ماجد محمد عبد الحميد



مديرية المساحة بالبحيرة
مكتب التحديث و المراجعة

الموضوع: كشف الملاك و واضعي اليد الظاهريين المتداخلين بالتوسعة المقترحة للطريق الصحراوي مصر - الإسكندرية
خارج زمام ابو المطامير

ملاحظات	المسطح			القطعة	الحوض	الإسم	رقم
	س	ط	ف				
	٢٢	٩	١٤٣			ما قبله	
	٩	١	-	بدون	بدون	محمد صديق المشاوي	٣٤
	١٨	١٦	٢	بدون	بدون	شركة حيف الله الزراعيه	٣٥
	١٦	٢	-	بدون	بدون	لم يستدل	٣٦
	١٥	١٠	١	بدون	بدون	شركة العامريه للابحاث والتصميم الزراعيه	٣٧
	١٩	١٤	١	بدون	بدون	لم يستدل	٣٨
	١٧	٢١	-	بدون	بدون	شركة ادوسيد للبيور	٣٩
	٨	٢	-	بدون	بدون	محمد نصر	٤٠
	٥	١١	١	بدون	بدون	فوزي زويعه	٤١
	١٠	١٠	-	بدون	بدون	بركات	٤٢
	٢	١٢	-	بدون	بدون	عبدالمعزم سالم ابوغازي	٤٣
	٤	١٢	-	بدون	بدون	محمود مهنا الحناوي	٤٤
	١٥	-	-	بدون	بدون	بلزينة فارمن سليمان برسوم	٤٥
	٥	١٢	-	بدون	بدون	مزرعه السالميه	٤٦
	١١	٦	-	بدون	بدون	عادل شلي	٤٧
	٥	٦	-	بدون	بدون	محمد علي عوض	٤٨
	١٠	١٣	-	بدون	بدون	ابراهيم سسيويه	٤٩
	٢٣	٢٠	١٥٤	الإجمالي			

مهندس / احمد الحكيم مسطفي وسلان
مدير عام مديرية المساحة بالبحيرة
٢٠٢١/١١/٢٣

المشرف على المشروع
مهندس / احمد خالد النوردي
مدير عام مديرية المساحة بالبحيرة
٢٠٢١/١١/٢٣

رئيس مكتب المراجعة
الاسم: محمد جعفر
الرقم: ٨١٥

القائم بالعمل
علاء الدين
مهندس / مسطفي

بمقتضى ...
صورة طبق الأصل
لنايب رئيس الهيئة العامة للطرق والكباري
لواء مهندس /
ماجد محمد عبد الحميد



مديرية المساحة بالبحيرة
مكتب التحديث و المراجعة

الموضوع: كشف الملاك و واضعي اليد الظاهرين المتداخلين بالتوسعة المقترحة للطريق الصحراوي مصر & إسكندرية
خارج زمام ابو المطامير

ملاحظات	المسطح			القطعة	التوضيح	الاسم	رقم
	س	ط	ف				
	٢٣	٢٠	١٥٤			ما قبله	
	١٨	-	-	بدون	بدون	لم يستدل	٥٠
	١٧	٧	-	بدون	بدون	عبدالغفار جوده	٥١
	٢	٧	-	بدون	بدون	ورثه جمال عبدالناصر	٥٢
	٤	٢٣	٦	بدون	بدون	ارض ملك جهاز مدينه النوباريه	٥٣
	٢٣	٢٢	١	بدون	بدون	فؤاد ابوالعاطي	٥٤
	٢٠	٢٢	-	بدون	بدون	حلمي محمد حسن	٥٥
	٢	١١	-	بدون	بدون	دكتور مصطفى	٥٦
	١٤	١	-	بدون	بدون	علام صيام	٥٧
	٢١	١	-	بدون	بدون	حسين زايد	٥٨
	١٣	١٥	-	بدون	بدون	حسين حسين المر	٥٩
	٧	٥	-	بدون	بدون	لم يستدل	٦٠
	١	٨	-	بدون	بدون	لم يستدل	٦١
	١٣	٦	-	بدون	بدون	سعيد الريان	٦٢
	-	٢	-	بدون	بدون	راخت امين	٦٣
	١٣	١٠	-	بدون	بدون	احمد سلامه	٦٤
	١٠	٩	١	بدون	بدون	فوزي حسين زويعه	٦٥
	٩	٩	١٦٩			الإجمالي	

مهندس / عبد الحكيم مصطفى عثمان
مدير عام مديرية المساحة بالبحيرة

المشرف على المشروع
مهندس / احمد خالد البودي
٢٠٢١/١١/٢٣

رئيس مكتب المراجعة
الاسم: محمد جبريل
التوقيع: محمد جبريل
٨/١٢

مقدم بالاصل
صورة طبق الاصل
طابع رئيس المينة العامة للطرق والكباري
الاهـ مهندس /
ماجد محمود عبد الحميد

٧٧
٢٠٢١



مديرية المساحة بالبحيرة
مكتب التحديث و المراجعة

الموضوع: كشف الملاك و واضعي اليد الظاهرين المتداخلين بالتوسعة المقترحة للطريق الصحراوي مصر & إسكندرية

خارج زمام ابو المطامير

رقم	الإسم	الحجر	القطعة	المسطح			ملاحظات
				س	ط	ف	
	ما قبله			٩	٩	١٦٩	
٦٦	مزرعه عماد رشاد	بدون	بدون	١٩	١٣	٣	
٦٧	امين قاسم	بدون	بدون	٥	١٩	-	
٦٨	مزرعه جابر محمد منوف	بدون	بدون	٨	١٩	٣	
٦٩	لم يستدل	بدون	بدون	٢١	٢١	١	
٧٠	سمير قادوس	بدون	بدون	-	١٨	-	
٧١	عماره رمضان عماره	بدون	بدون	٢٠	١٩	-	
٧٢	لم يستدل	بدون	بدون	١١	٢٠	-	
٧٣	لم يستدل	بدون	بدون	٥	٢٣	٨	
٧٤	نهض طارت	بدون	بدون	١٢	٩	-	
٧٥	قطاع الامن العذالي مزرعه ٩ اكتوبر	بدون	بدون	٤	٣	٥	
٧٦	مزرعه	بدون	بدون	١	٨	١٠	
٧٧	الشركه العلميه للتنميه الزراعيه واستصلاح الاراضي	بدون	بدون	٤	١	-	
٧٨	لم يستدل	بدون	بدون	٢٣	١	-	
٧٩	الشركه العلميه للتنميه الزراعيه واستصلاح الاراضي	بدون	بدون	١٥	١	-	
٨٠	لم يستدل	بدون	بدون	-	٤	-	
٨١	ارض ملك علي الصاوي	بدون	بدون	-	١٢	١	
	الإجمالي			١٣	١٤	٢٠٨	

مهندس / أحمد محمد مصطفى عثمان
مدير عام مديرية المساحة بالبحيرة

المشرف على المشروع
مهندس / احمد خالد القوي
مدير عام مديرية المساحة بالبحيرة
٢٠٢١/٨/٢٤



القائم بالعمل
مهندس / احمد خالد القوي
مدير عام مديرية المساحة بالبحيرة

بمقتضى
صورة تاييد العمل
نائب رئيس الهيئة العامة للطرق والكباري
لواء مهندس /

ماجد محمد عبد الحميد



مديرية المساحة بالبحرة
مكتب التحديث و المراجعة

الموضوع: كشف الملاك و واضعي اليد الظاهرين المتداخلين بالتوسعة المقترحة للطريق الصحراوي مصر ٤٤ إسكندرية

خارج زمام ابو المطامير

ملاحظات	المسطح			المتعددة	الحرس	الإسم	رقم
	ف	ط	س				
	٢٠٨	١٤	١٣			ما قبله	
	٢	١	١٧	بدون	بدون	ارض المستشار ماجي	٨٢
	-	١٤	٣	بدون	بدون	مزرعه متولي عبدالله الرقي	٨٣
	-	٤	٩	بدون	بدون	مزرعه احمد بونس للدواجن	٨٤
	-	١١	١٢	بدون	بدون	مكاتب شركة اوراسكوم	٨٥
	-	١٤	١٣	بدون	بدون	المزرعه القرنيه (حسن نصار وطارق هلال)	٨٦
	-	١٩	-	بدون	بدون	الشركه العربيه لاستصلاح الاراضي	٨٧
	٢	٥	٣	بدون	بدون	مزرعه مفتوحه	٨٨
	١	١	٨	بدون	بدون	الشاهد قمبر ومجدي قمبر	٨٩
	-	١٠	٣	دون	دون	ابواب عفر	٩٠
	-	١١	١٠	بدون	بدون	مطعم مكرونه لسائقى النقل الليل	٩١
	-	٨	١٩	بدون	بدون	سعيد محمد يوسف	٩٢
	١	٤	١٥	بدون	بدون	مزرعه محمد الجمال	٩٣
	-	٢٠	١٤	بدون	بدون	يسري عبدالعزيز	٩٤
	-	١٠	٣	بدون	بدون	مزرعه البركه	٩٥
	-	١١	١٩	بدون	بدون	مزرعه البركه	٩٦
	-	١٢	٤	بدون	بدون	مزرعه البركه	٩٧
	٢٢١	٧	٢١			الإجمالي	

مهندس / احمد خالد النوي
مهندس / عبد الحكيم مصطفى زعلان
مدير عام مديرية المساحة بالبحرة
٢٠٢١/٨/٢٣

المشرف على المشروع
مهندس / احمد خالد النوي
مهندس / عبد الحكيم مصطفى زعلان
٢٠٢١/٨/٢٣

رئيس مكتب المراجعة
الاسم: محمد بن محمد
التوقيع: محمد بن محمد
٨٨٨٨

القائم بالعمل
مهندس / محمد بن محمد
مهندس / محمد بن محمد

بمقتضى
صورة طبق الأصل
لائحة ونهjes اللجنة العامة للطرق والشبكات
نواب مهندس /
ماجد محمد عبد الحميد

١٧
٢٠٢١



مديرية المساحة بالبحيرة
مكتب التحديث و المراجعة

الموضوع: كشف الملاك و واضعي اليد الظاهرين المتداخلين بالتوسعة المقترحة للطريق الصحراوي مصر - إسكندرية

مخرج زمام كوم حمادة

٠	الاسم	احوض	القطعة	المسطح			ملاحظات
				س	ط	ف	
١	لم يستدل	بدون	بدون	٩	٨	٣	
٢	لم يستدل	بدون	بدون	٩	٣	٢	
٣	لم يستدل	بدون	بدون	٣	٢١	٠	
٤	لم يستدل	بدون	بدون	٨	٣	٠	
٥	لم يستدل	بدون	بدون	١	٨	٠	
٦	شركة طيبة	بدون	بدون	٢	١٨	٦	
٧	لم يستدل	بدون	بدون	٢١	١٨	١	
٨	لم يستدل	بدون	بدون	١٨	٢٣	٢	
٩	لم يستدل	دون	دون	١	٢٣	١	
١٠	لم يستدل	بدون	بدون	١٣	٧	٧	
١١	محطة بزين الامارات	بدون	بدون	٧	١٢	٠	
١٢	لم يستدل	بدون	بدون	١٦	١٤	١	
١٣	لم يستدل	بدون	بدون	٢٠	٥	١	
١٤	لم يستدل	بدون	بدون	١٠	٤	٠	
١٥	لم يستدل	بدون	بدون	٨	٤	١	
	الإجمالي			٢	١٢	٣٢	

مهندس / محمد الحكيم مصطفى و سنان
مدير عام مديرية المساحة بالبحيرة

المشرف على المشروع
مهندس / احمد خالد النوردي
C.C.I / A / 143

رئيس مكتب المراجعة
الاسم: محمد محمد محمد
التوقيع: محمد محمد محمد
٨ / ١٤٣

القائم بالعمل
مهندس / محمد محمد محمد

بملاحظه ...
صورة طبق الأصل
نائب رئيس الهيئة العامة للطرق والكباري
لواء مهندسي /
ماجد محمد محمد الحويدي



مديرية المساحة بالبحيرة
مكتب التحديث و المراجعة

الموضوع: كشف الملاك و واضعي اليد الظاهريين المتداخلين بالتوسعة المقترحة للطريق الصحراوي مصر & إسكندرية
خارج زمام كوم حمادة

ملاحظات	المسطح			القطعة	الحوسب	الاسم	م
	ف	ط	س				
	٣٢	١٢	٢			ما قبله	
	٨	٩	١٤	بدون	بدون	ارض مصلحة السجون	١٦
	٤	١٨	٤	بدون	بدون	لم يستدل	١٧
	٤	٣	١٥	بدون	بدون	لم يستدل	١٨
	١	١٧	١٢	بدون	بدون	لم يستدل	١٩
	٠	٧	٥	بدون	بدون	ماهر سامي حسين	٢٠
	٩	١٢	١٠	بدون	بدون	الهيئة العامة لشروعات العمير جهاز مدينة السادات	٢١
	٠	٢	٩	بدون	بدون	رافقت على	٢٢
	٥	١	١٤	بدون	بدون	لم يستدل	٢٣
	٢	٧	١٥	دون	دون	شركة كيماويات البنا الحديث	٢٤
	٠	٢	١٣	بدون	بدون	فهد طهيم	٢٥
	٠	٨	٢٠	بدون	بدون	حسين عبد الباري حسين	٢٦
	٠	١١	١	بدون	بدون	جمال رمضان الاسويطي	٢٧
	٠	٤	١٠	بدون	بدون	يسرى محمود	٢٨
	٠	٢١	٩	بدون	بدون	الهيئة العامة لشروعات العمير جهاز مدينة السادات	٢٩
	٠	١٨	٥	بدون	بدون	دوس لويس	٣٠
	٧١	١٤	١٤	الإجمالي			

مهندس / عبد الحكيم مصطفى وولان
مدير عام مديرية المساحة بالبحيرة
٢٠٢١

مشرف على المشروع
مهندس / احمد خالد النوردي
٢٠٢١/٨/٢٣

رئيس مكتب المراجعة
الاسم: محمد عبد الرحمن
التوقيع: ٨/٢٣

القائم بالعمل
مهندس / محمد
مدير مديرية المساحة بالبحيرة

٧١
٢٠٢١

يحتفظ
صورة طبق الأصل
نائب رئيس الهيئة العامة للطرق والكباري
لواء / مهندس /
ماجد محمد عبد الحميد



مديرية المساحة بالبحرة

مكتب التحديث و المراجعة

الموضوع: كشف الملاك و واضعي اليد الظاهريين المتداخلين بالتوسعة المقترحة للطريق الصحراوي مصر & إسكندرية

خارج إمام كوم حمادة

م	الاسم	الحدود	التصنيف	المسطح			ملاحظات
				س	ط	ف	
	ما قبله			١٤	١٤	٧١	
٣١	لواء اسماعيل ثابت	بدون	بدون	١٤	١٧	٠	
٣٢	مخيمات حافظ محمد عطية	بدون	بدون	١٤	٠	٠	
٣٣	شامة طلبة ثابت	بدون	بدون	١٠	٠	٠	
٣٤	مسجد محمد ابن رقت	بدون	بدون	١٧	١	٠	
٣٥	مطعم احمد السبيطي	بدون	بدون	٤	١	٠	
٣٦	محمود خليل	بدون	بدون	١٥	٠	٠	
٣٧	مطعم البادية	بدون	بدون	١٧	٠	٠	
٣٨	شركة عطا للتجارة والمكينة	بدون	بدون	٢	١	٠	
٣٩	لقطة مروري	دون	دون	١٧	١	٠	
٤٠	مشاية	بدون	بدون	١١	٠	٠	
٤١	شركة الكروم	بدون	بدون	١٦	١	٠	
٤٢	جمال حافظ همام	بدون	بدون	٢٣	٢	٠	
٤٣	نادي المعلمين / مسجد الشهداء	بدون	بدون	١٤	٤	٠	
٤٤	جراج مركز شرطة وادي الظنون	بدون	بدون	٥	١٣	٠	
٤٥	حسن شاهين	بدون	بدون	٥	١١	٠	
	الإجمالي			٦	٢	٧٤	

مهندس / عبد الحكيم مصطفى و سلاتنا
مدير عام مديرية المساحة بالبحرة

المشرف على المشروع
مهندس / احمد خالد النوردي
م.ع.ب. / ٨ / ٢٤٣

رئيس مكتب المراجعة
الاسم: محمد بن محمد بن
التوقيع: محمد بن محمد بن
٨ / ٢٤٣

القائم بالعمل
م.ع.ب. / ٨ / ٢٤٣

٧٢
٢٠٢١
١٥

بمقتضى
صورة طبق الأصل
نائب رئيس الهيئة العامة للطرق والكباري
لواء مهندس /
جاء بحد محمد سعيد الحميد



مديرية المساحة بالبحيرة

مكتب التحديث و المراجعة

الموضوع كشف الملاك و واضعي اليد الظاهريين المتداخلين بالتوسعة المقترحة للطريق الصحراوي مصر ٤٤ إسكندرية

خارج زمام كوم حمادة

ملاحظات	المسطح			القطعة	الحوض	الإسم	رقم
	ق	ط	س				
	٧٤	٢	٦			ما قبله	
	٠	٦	٦	بدون	بدون	لواء السماعيل ثابت	٤٦
	٠	١٦	١٠	بدون	بدون	د/ عصام النيسفي	٤٧
	٠	١	١١	بدون	بدون	مبنى الشرطة العسكرية	٤٨
	٠	٣	٢٢	بدون	بدون	الهيئة العامة للمشروعات التعمر	٤٩
	٠	١	٣	بدون	بدون	النساي ستار	٥٠
	٠	١	٥	بدون	بدون	مخيمات وقود	٥١
	٣	٩	١٤	بدون	بدون	الهيئة العامة للمشروعات والتعمر	٥٢
	١	٢٠	١١	بدون	بدون	لم يستدل	٥٣
	٠	٠	٢٠	دون	دون	لم يستدل	٥٤
	٠	٠	١٤	بدون	بدون	طريق اسفلت	٥٥
	٠	٠	٢١	بدون	بدون	خط ضغط عالي	٥٦
	٠	٠	١٦	بدون	بدون	طريق اسفلت	٥٧
	٠	٥	١٦	بدون	بدون	مستشفى اليوم الواحد	٥٨
	٠	١	٤	بدون	بدون	لم يستدل	٥٩
	١	١	٢٢	بدون	بدون	مخطط طائرات قديم	٦٠
	٨٢	٢	٤	الإجمالي			

مهندس / محمد /
مهندس / عبد الحكيم مصطفى رمضان
مدير عام مديرية المساحة بالبحيرة

المشرف على المشروع
مهندس / احمد خالد القوي
C.C.I/A/٢٣

رئيس مكتب المراجعة
الاسم / محمد /
التوقيع / محمد /

القائم بالعمل
مهندس / محمد /
مهندس / محمد /

بمقتضى ...
صورة طبق الأصل
نائب رئيس الهيئة العامة للطرق والكباري
لواء محمد /
محمد محمد عبد الحويهد

٧٢ /
٢١٩



مديرية المساحة بالبحيرة
مكتب التحديث و المراجعة

الموضوع: كشف الملاك و اراضي اليد الظاهرين المتداخلين بالتوسعة المقترحة للطريق الصحراوي مصر ٤٤ إسكندرية
خارج زمام كوم حمادة

ملاحظات	المساحة			القطعة	الحوس	الاسم	م
	ق	ط	س				
	٨٢	٢	٤			عاقلة	
	٠	١٥	٠	بدون	بدون	لم يستدل	٦١
	٠	٥	٢٠	بدون	بدون	لم يستدل	٦٢
	٠	٠	٢١	بدون	بدون	لم يستدل	٦٣
	٠	١	١٨	بدون	بدون	لم يستدل	٦٤
	٠	٢	١٤	بدون	بدون	كافتريا المعمورة	٦٥
	٠	٧	١	بدون	بدون	مخازن شركة الكهرباء	٦٦
	٠	١٣	٧	بدون	بدون	حميدو شعان سكر	٦٧
	٠	٧	١٥	بدون	بدون	الشركة الاسلامية كرم العطار	٦٨
	٠	١	٢٣	دون	دون	لم يستدل	٦٩
	٠	٣	١	بدون	بدون	طه ابراهيم عبد العظيم	٧٠
	٠	٢	٥	بدون	بدون	لم يستدل	٧١
	٠	١	٢٣	بدون	بدون	لم يستدل	٧٢
	٠	١	١٢	بدون	بدون	السيد النناهي	٧٣
	٠	٢	٩	بدون	بدون	لم يستدل	٧٤
	٠	٧	٣	بدون	بدون	كافتريا وادى الملوك رفعت عادل رشاد	٧٥
	٨٥	٤	٨			الإجمالي	

مهندس /
مهندس /
مدير عام مديرية المساحة بالبحيرة

المشرف على المشروع
مهندس / احمد خالد النوردي
٢٠٢١/٨/٢٣

رئيس مكتب المراجعة
الاسم /
التوقيع /
٨/١٣

القائم بالعمل
رئيس مكتب المراجعة

١٧

بمقتضى
صورة طبق الأصل
نائب رئيس اللجنة العامة للطرق والكباري
لواء مهندس /
ماجد محمد عبد الحميد



مديرية المساحة بالبحيرة
مكتب التحديث و المراجعة

الموضوع: كشف الملاك و واضعي اليد الطامرين المتداخلين بالتوسعة المقترحة للطريق الصحراوي مصر & إسكندرية
خارج زمام كوم حمادة

م	الإسم	الحوض	القطعة	المسطح			ملاحظات
				س	ط	ف	
	ما قبله			٨	٣	٩٣	
٩١	عبد الله حكيم	بدون	بدون	١٨	٢	٠	
٩٢	الشركة المصرية للمشروعات السياحية	بدون	بدون	٧	١٠	٠	
٩٣	القوات المسلحة	بدون	بدون	١٦	٦	١	
٩٤	احمد ابو النجا	بدون	بدون	٧	٩	٠	
٩٥	لم يستدل	بدون	بدون	١	٩	١	
٩٦	لم يستدل	بدون	بدون	٢	٢	١	
٩٧	عبد الكريم احمد ابو الذهب شركة النيل	بدون	بدون	١٢	٢٣	٠	
٩٨	محمود معروف	بدون	بدون	١٢	٣	٢	
٩٩	حسن ابو الزيد	دون	دون	١٣	٢٠	١	
١٠٠	شركة سوسنة الوادي	بدون	بدون	٩	٢٢	١	
١٠١	سور مزرعة دير الانبا ينسوى	بدون	بدون	٠	١٨	١	
١٠٢	الهيئة العامة لمشروعات التعمير والتنمية الزراعية	بدون	بدون	١٥	٣	٠	
١٠٣	لم يستدل	بدون	بدون	٢٢	٥	٠	
١٠٤	جمال قريظم وابو زيد محمد	بدون	بدون	٧	١١	٠	
١٠٥	الهيئة العامة لمشروعات التعمير والتنمية الزراعية	بدون	بدون	٠	١٦	٠	
	الإجمالي			٤	٠	١٠٨	

مهندس / عبد الحكيم مصطفى رشيد
مدير عام مديرية المساحة بالبحيرة

المشرف على المشروع
مهندس / احمد خالد التودى
مدير عام مديرية المساحة بالبحيرة
٢٠٢١/١١/٢٣

رئيس مكتب المراجعة
الاسم: محمد بن عبد الله
الرقم: ٨١٢٣

القائم بالعمل
مهندس / محمد بن عبد الله
مدير عام مديرية المساحة بالبحيرة

صورة طبق الاصل
نائب رئيس الهيئة العامة للطرق والكبارى
لواء / مهديس /
ما جد محمد عبد الحميد

١٤
١١/٢٠٢١



مديرية المساحة بالبحيرة
مكتب التحديث و المراجعة

الموضوع: كشف الملاك و واضعي اليد الظاهرين المتداخلين بالتوسعة المقترحة للطريق الصحراوي مصر & إسكندرية
خارج زمام كوم حمادة

رقم	الاسم	الموسم	المنطقة	المساحة			ملاحظات
				س	ط	ف	
	ما قبله			٤	٠	١٠٨	
١٠٦	المقاولون العرب	بدون	بدون	٢١	٥	٤	
١٠٧	رفعت الشمس شركة المثل	بدون	بدون	٥	٢	١	
١٠٨	مسجد	بدون	بدون	١٤	١	٠	
١٠٩	عمر عبد العاطي محمد حسين	بدون	بدون	١٢	١٥	٠	
١١٠	صالح مبارك السعدي	بدون	بدون	١٩	٧	٠	
١١١	علاء عبد الحادي	بدون	بدون	٨	١	٠	
١١٢	محمد عبد الحادي	بدون	بدون	٨	١٥	٠	
١١٣	عمود ابو رقية	بدون	بدون	٩	٨	٠	
١١٤	يحيى زكي عبد المسيح	دون	دون	٨	١٠	٠	
١١٥	شركة الرواد العرب للمزارع المودجية	بدون	بدون	١٩	٥	٠	
١١٦	المقاولون العرب	بدون	بدون	٦	٤	١	
١١٧	الهيئة العامة لمشروعات التعمير والتنمية الزراعية	بدون	بدون	١٥	٢٢	٠	
١١٨	محطة مياه الطرق	بدون	بدون	١٣	٦	١	
١١٩	ناصر عمر	بدون	بدون	١٠	٩	٠	
١٢٠	حامد سليمان	بدون	بدون	١٨	٣	٠	
	الإجمالي			٢١	٠	١٢٠	

مهندس / احمد خالد النوردي
مهندس / عبد الحكيم مصطفى رسلان
مدير عام مديرية المساحة بالبحيرة

المشرف على المشروع
مهندس / احمد خالد النوردي
٢٠٢١/٨/٢٣

رئيس مكتب المراجعة
الاسم عمره محمد بنه
التوقيع

القائم بالعمل
مدير مديرية المساحة بالبحيرة
م. م. م. م.

بمقتضى ...
صورة طبق الأصل
نائب رئيس الهيئة العامة للطرق والكباري
لواء مهندس /
ما جد محمد عبد الحميد

٧٧
٢٠٢١



مديرية المساحة بالحيرة
مكتب التحديث و المراجعة

الموضوع: كشف الملاك و اراضي اليد الظاهرين المتداخلين بالتوسعة المقترحة للطريق الصحراوي مصر ٤٤ - إسكندرية

خارج زمام كوم حمادة

ملاحظات	المسطح			القطعة	الحوص	الاسم	م
	ف	ط	س				
	١٢٧	٢٢	٦			ما قبله	
	٠	١٣	١	بدون	بدون	لم يستدل	١٣٦
	٠	١٠	١٣	بدون	بدون	عمر الحريري	١٣٧
	١	١١	١٣	بدون	بدون	الجموعة الاقتصادية	١٣٨
	٠	٤	٨	بدون	بدون	شريف عمر	١٣٩
	٠	٣	١٦	بدون	بدون	دلتا الاستثمار الداخني والزراعي	١٤٠
	٠	١	٢١	بدون	بدون	ابراهيم ابو الروس	١٤١
	٠	٢	١٦	بدون	بدون	محمود نصر عيسى	١٤٢
	٠	٢	٢٢	بدون	بدون	الشركة السعودية الافريقية	١٤٣
	٠	٦	٦	دون	دون	لم يستدل	١٤٤
	٠	١٤	١٤	بدون	بدون	من بنار	١٤٥
	٠	٠	١٨	بدون	بدون	عطية محمد زكي	١٤٦
	٠	١	٢	بدون	بدون	محمود حامد شاهين	١٤٧
	٠	١	١	بدون	بدون	محمدى لطيف عطا	١٤٨
	١	١	١٨	بدون	بدون	شركة زينة قرايم	١٤٩
	٢	١	١٤	بدون	بدون	الهيئة العامة للطرق	١٥٠
	١٣٥	٣	٢١	الإجمالي			



المشرف على المشروع
مهندس / احمد خالد النوردي
٠٠٩/٨٢٣

رئيس مكتب المراجعة
الاسم: خالد حمد حيدر
التوقيع: [Signature]

القائم بالعمل
مهندس / [Signature]



٧٩
٢١٥٩
٢٢

بمقتضى ...
صورة طبق الأصل
لنائب رئيس اللجنة العليا للطرق والكباري
لواء مهندس / [Signature]
ما جد محمد عبد الحميد



مديرية المساحة بالبحيرة
مكتب التحديث و المراجعة

الموضوع: كشف الملاك و واضعي اليد الظاهريين المتداخلين بالتوسعة المقترحة للطريق
الصحراوي مصر، إسكندرية بنطاق محافظتي الاسكندرية و البحيرة

ملاحظات	المسطح			الإسم
	ف	ط	س	
	١٧	١٩	٢٠	اجمالي الاسكندرية
	١٤	٢١	٣	اجمالي كوم حنين
	١٠٣	٧	١٤	اجمالي المهديّة
	٢٢١	٧	٢١	اجمالي خارج زمام ابو المطاير
	١٣٥	٣	٢١	اجمالي خارج زمام كوم حمادة
	٤٩٢	١٢	٧	الاجمالي الكلي



المشرف على المشروع
مهندس / احمد حناك اللبوسى
C.٤١/١٢٣



القائم بالعمل
شعبان زكريا
مهندس

بمعهود ...
صورة طبق الأصل
نائب رئيس الهيئة العامة للطرق والكبارى
لواء مهندس /
ماجد محمد عبد الحميد

١٢/١١/٢٠٢١



٨١/٢-٤٩
 عيسى
 ٢٠٢١

ML

شريحة رقم SHEET NH 36 I2a

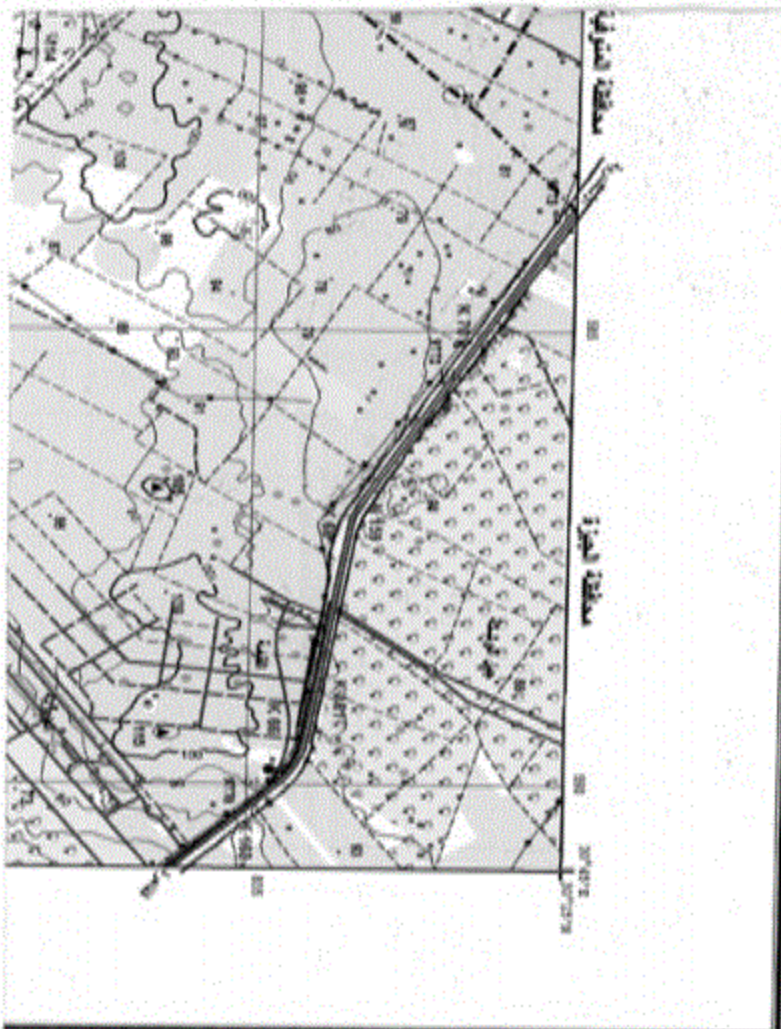

جمهورية مصر العربية
 ARAB REPUBLIC OF EGYPT



محافظة الجيزة

LEGEND	محافظة الجيزة
Dual Carriage road	طريق ذو قضبان
Main paved road	طريق رئيسية مغطاة
Secondary paved road	طريق ثانوية مغطاة
Unpaved road	طريق غير مغطاة
Track	سكة حديد
Road under construction	طريق تحت الإنشاء
Tunnel	أنفاق
Bridge (4-75 m)	جسر (4-75 متر)
Obelisk (Wood)	عمود (خشب)
Obelisk	عمود
Kilometer marker	علامة الكيلومتر
Single track	سكة حديد واحدة
Railway double track	سكة حديد مزدوجة
Stop	محطة
Station	محطة
Built up area	منطقة مبنية
Building	مبنى
Government Building	مبنى حكومي
Railway Infrastructure	بنية تحتية للسكك الحديدية
WMI	رمز المنطقة

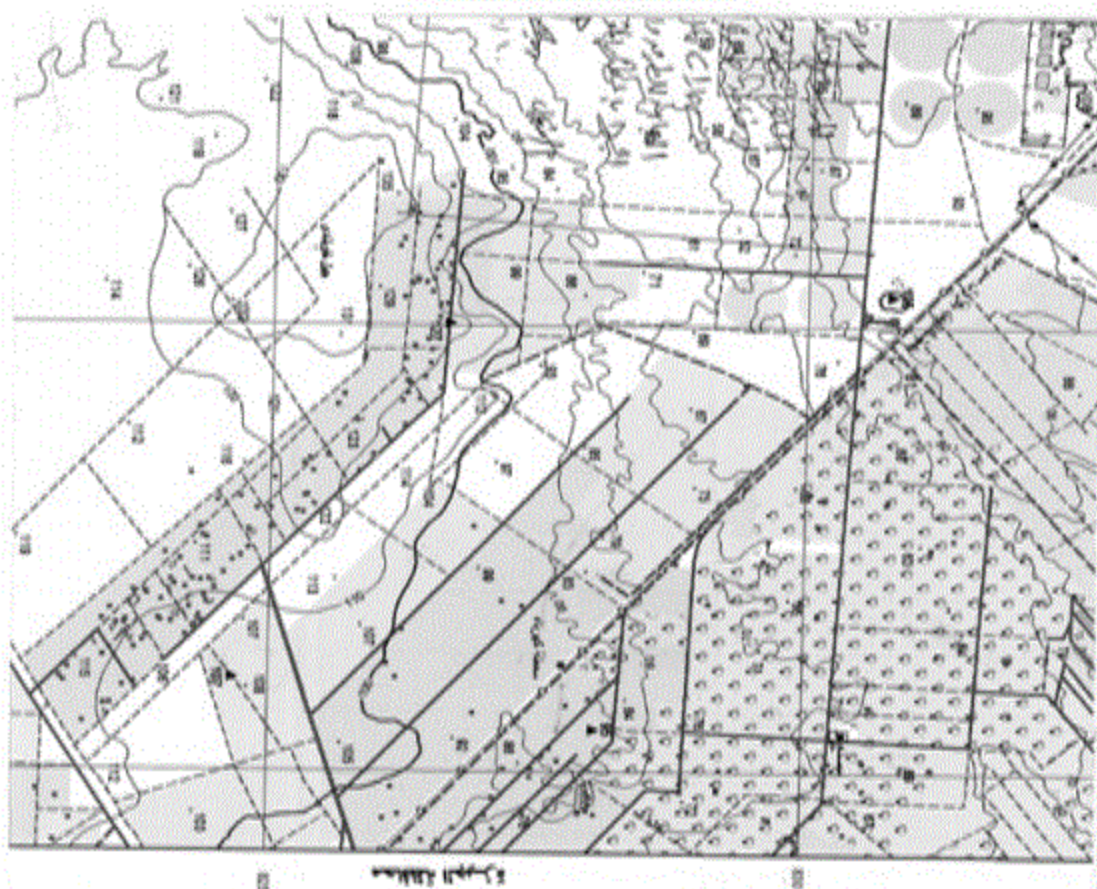

(2)

Wire fence	-----	جدار سلكي
Shrine / Mosque	⚡	مسجد / ضريح
Church	⚡	كنيسة
Madrasa / secondary	⚡	مدرسة ثانوية
Christian cemetery	⚡	قبر مسيحيين
Islamic cemetery	⚡	قبر مسلمين
Hospital	⚡	مستشفى
Police station	⚡	مركز شرطة
Fire station	⚡	مركز إطفاء
Post and telegraph office	⚡	مكتب بريد و تليفون
School	⚡	مدرسة
Historical monument	⚡	تراث تاريخي
Working site	⚡	موقع عمل
Quarry	⚡	مناجم
Oil well	⚡	بئر نفط
Oil Tank	⚡	خزان نفط
Water Tank / Water tower	⚡	بركة مياه / برج مياه
Radio transmitter antenna	⚡	جهاز إرسال
Electric power line	⚡	خطوط قوة كهربائية
Oil / gas pipeline	⚡	خط أنابيب نفط / غاز
Water pipeline	⚡	خط أنابيب مياه
Aqueduct or Fluv.	⚡	بركة
Springs	⚡	عيون
River	⚡	نهر
Sport height	⚡	ارتفاع (متر)
Index contour	⚡	خطوط علوية
Base contour	⚡	خطوط سفلية
Supplementary contour	⚡	خطوط إضافية
Depression	⚡	مخاريط
Area below sea level	⚡	منطقة تحت مستوى سطح البحر



Embankment		جدار أو سطر
Cutting		القاع
Embankment		جدار أو سطر
Sand		رمل
Sand dunes		تلال رملية
Cultivated area		مناطق زراعية
Catchment area		مناطق تجمع مياه
Land under reclamation		أرض قيد استصلاحها
Plant trees		تغرس - أشجار
Bush		أشجار
Grass		عشب
Rocks		صخور
Concrete		خرق حديدية
Lignite		فحم
Deck or pier		منشأة مائية أو جسر مائي
Shore		ساحل
Docks		موانئ
Canals		قنوات
Perennial lake		بحيرة دائمة
Intermittent lake or pond		بحيرة أو بركة موسمية
Swamp		مستنقع
Marsh		مستنقع
Land subject to inundation		أرض عرضة للفيضان
Marsh		مستنقع
Salt flat		مستنقع
River or stream		نهر أو مجرى مائي
Wide road		طريق عريض
Narrow road		طريق ضيق

Scale 1:50,000

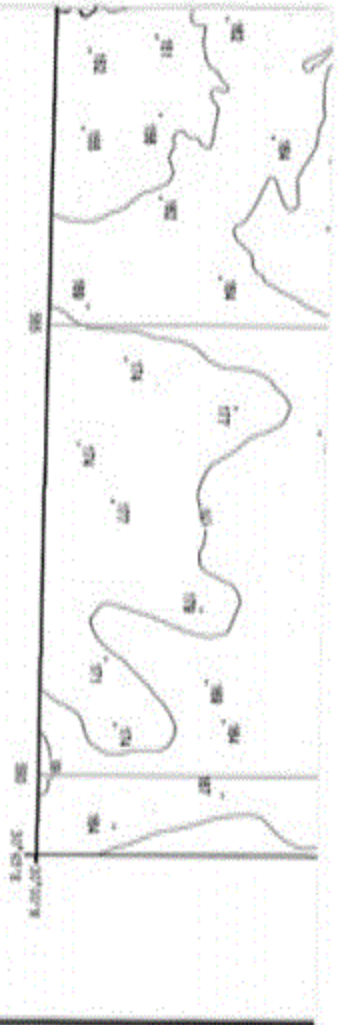

هذا المخطط هو مخطط تقسيم أراضي دولة الكويت
 التي تم إعلانها رسمياً في الجريدة الرسمية رقم ٤٤
 بتاريخ ٧ نوفمبر سنة ٢٠٢١. وتحتوي على
 مخطط تقسيم أراضي دولة الكويت رقم ٤٤
 لسنة ٢٠٢١. وتحتوي على مخطط تقسيم
 أراضي دولة الكويت رقم ٤٤ لسنة ٢٠٢١.

المخطط رقم ٤٤
 لسنة ٢٠٢١
 رقم المخطط: ٤٤/٢٠٢١
 رقم المخطط: ٤٤/٢٠٢١
 رقم المخطط: ٤٤/٢٠٢١

SHEET NUMBERING SYSTEM
 1. Sheets 1,200,000 Sheet (10'x10') dimensions: The sheet is divided into 10'x10' squares. The grid number is shown in the top left corner of the sheet. The grid number is shown in the top left corner of the sheet. The grid number is shown in the top left corner of the sheet.
 2. Sheets 1,100,000 Sheet (10'x10') dimensions: The sheet is divided into 10'x10' squares. The grid number is shown in the top left corner of the sheet. The grid number is shown in the top left corner of the sheet. The grid number is shown in the top left corner of the sheet.
 3. Sheets 1,000,000 Sheet (10'x10') dimensions: The sheet is divided into 10'x10' squares. The grid number is shown in the top left corner of the sheet. The grid number is shown in the top left corner of the sheet. The grid number is shown in the top left corner of the sheet.

مخطط تقسيم الارضيات

SHEET NUMBERING DIAGRAM

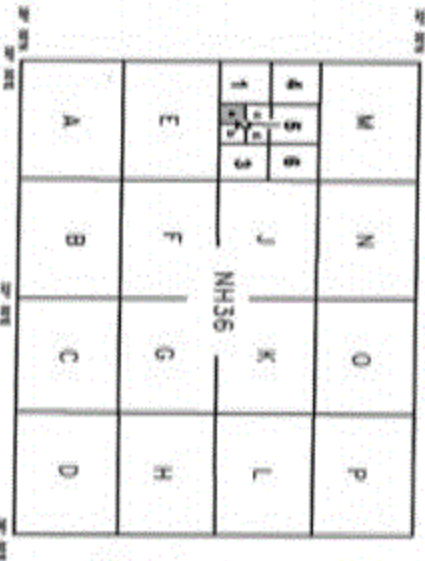

All Rights Reserved by ESSA.

جميع الحقوق محفوظة لشركة المساحة

- Carada from 10 to 25 m:
- from 5 to 10 m:
- more than 25 m:
- Canals from 10 to 25 m:
- from 5 to 10 m:
- Wells - (dry well):
- Spring:
- Can:
- Sewerage:
- Lock:
- Horizontal control point:
- Bench mark:
- Transition boundary:
- Governorate boundary:
- National boundary:

(٤٤)

هذا المخطط هو مخطط تقسيم أراضي دولة الكويت التي تم إعلانها رسمياً في الجريدة الرسمية رقم ٤٤ بتاريخ ٧ نوفمبر سنة ٢٠٢١. وتحتوي على مخطط تقسيم أراضي دولة الكويت رقم ٤٤ لسنة ٢٠٢١. وتحتوي على مخطط تقسيم أراضي دولة الكويت رقم ٤٤ لسنة ٢٠٢١.

SERIES	1:50,000	سلسلة
SHEET	NH36/20	ورقة
EDITION	1: ESSA	نسخة

رقم	V 50 01	مقياس
تاريخ	NOVEMBER	١٩٥٥
اسم	QARIT AR-RAI	سلسلة

مجموعة الخرائط المصرية ١ : ٥٠٠٠٠

EGYPT SERIES 1 : 50,000

قارة الرمل

QĀRIT AR-RAI

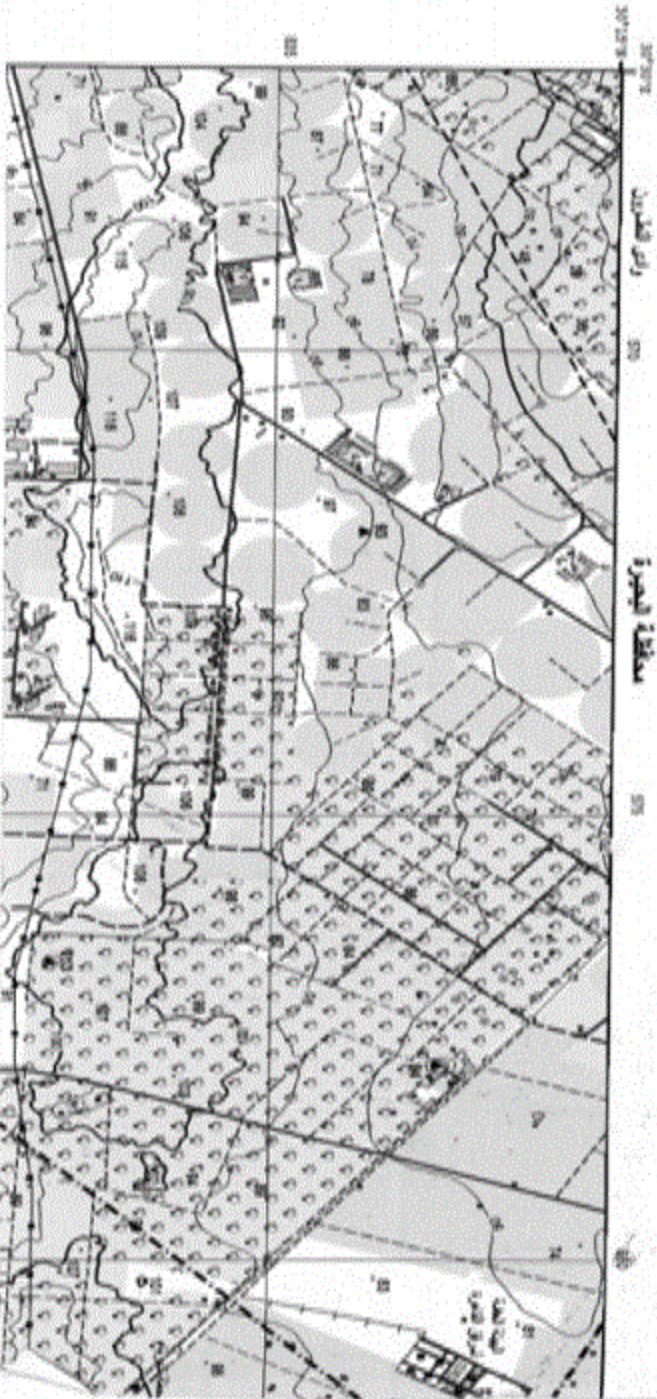

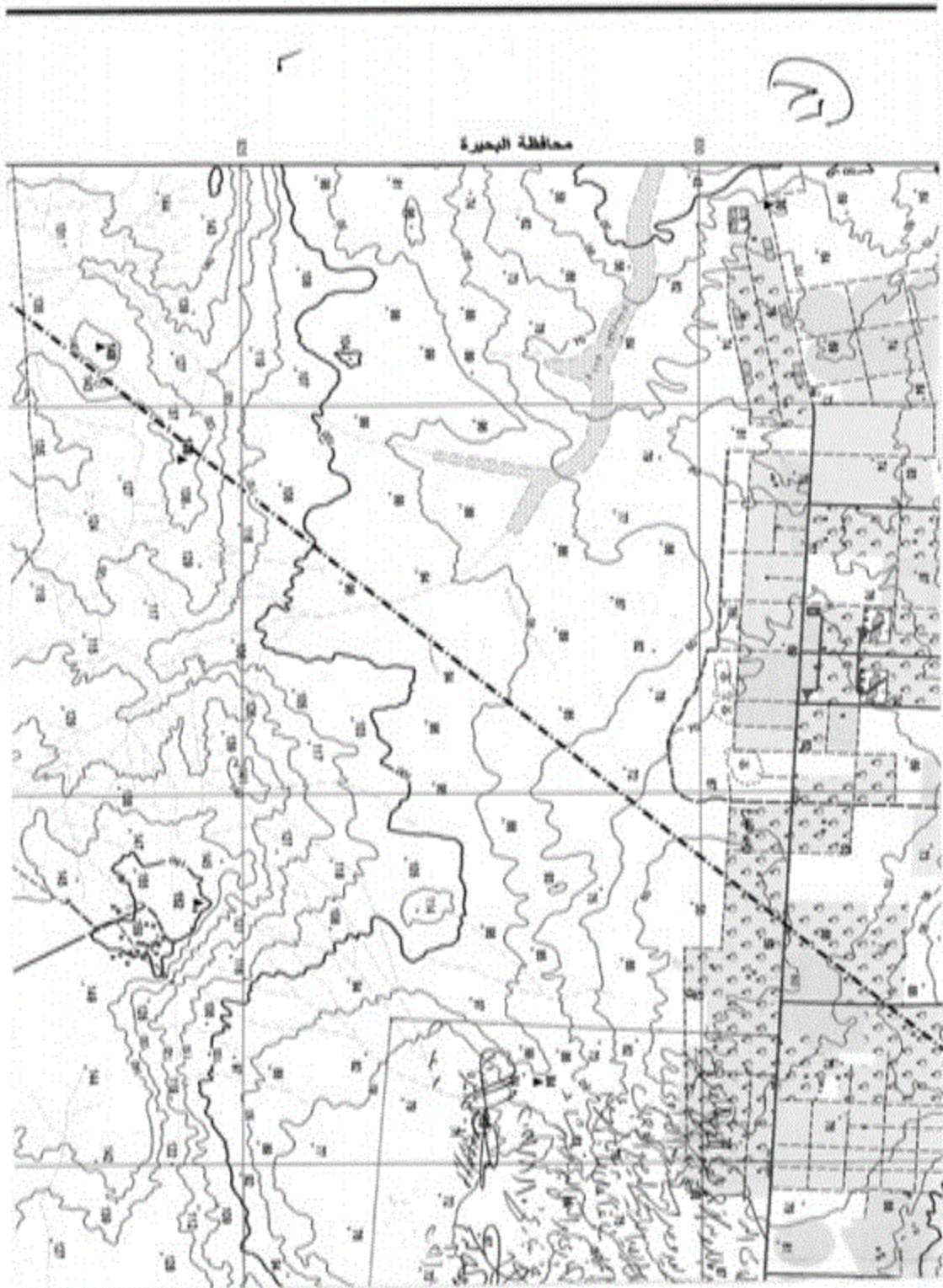

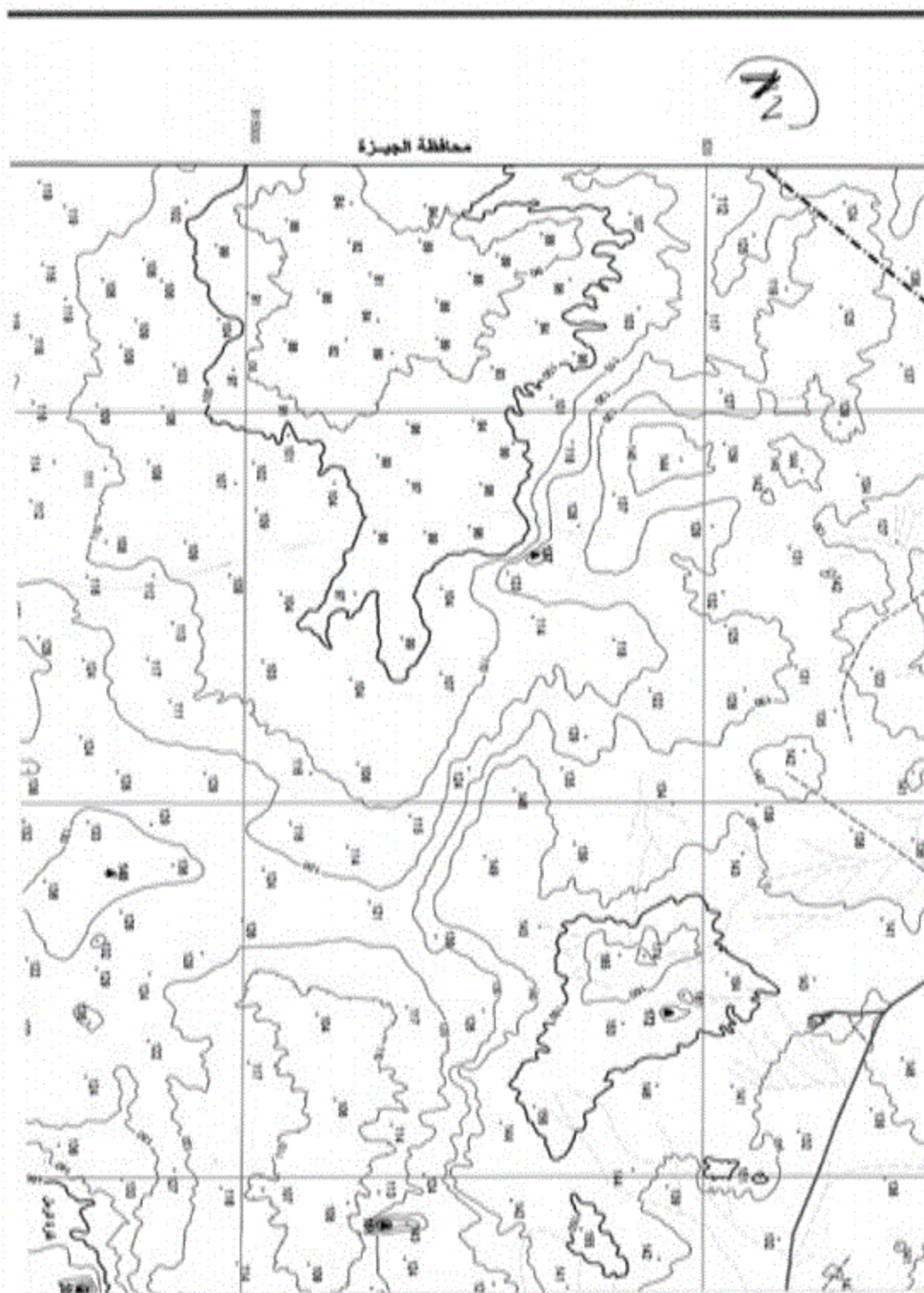



نوحة رقم SHEET NH 36 12b

AH

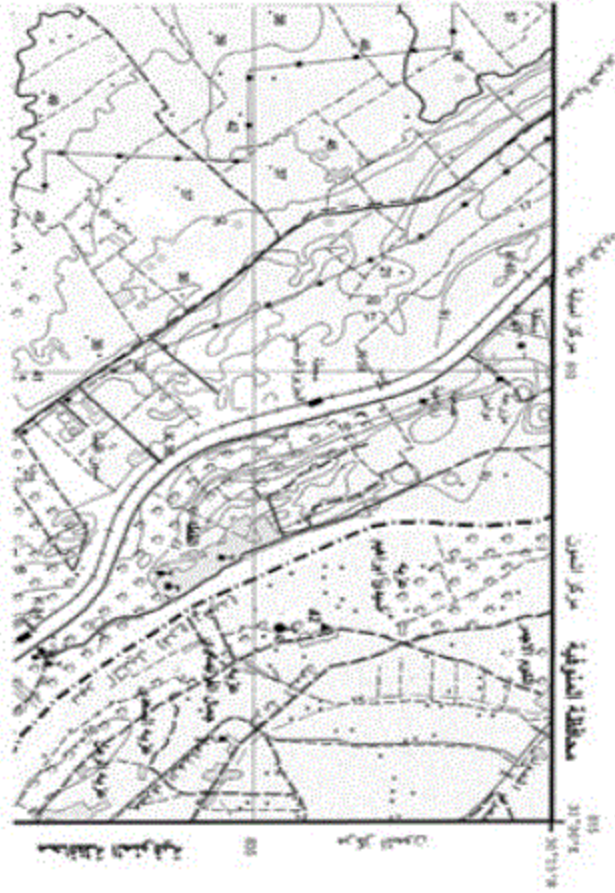

١٢٩



جمهورية مصر العربية
ARAB REPUBLIC OF EGYPT

LEGEND

ملاحظات خريطة	ملاحظات خريطة
Dual Carriage road	طريق ذو تخطيط
Main paved road	طريق رئيسي مرصوف
Secondary paved road	طريق ثانوي مرصوف
Unpaved road	طريق غير مرصوف / مغطاة
Track	سكة حديد
Road Under construction	طريق تحت الإنشاء
Tunnel	أنفاق
(70 ton)	جسر (70 طن)
Bridge (< 70 ton)	جسر (أقل من 70 طن)
(Wood)	جسر (خشب)
Canal	قناة
Kilometer marker	علامة كيلومتر
Single track	سكة حديد واحدة
Railway double track	سكة حديد مزدوجة
Stop	محطة
Station	محطة
Built up area	منطقة مبنية
Buildings	مباني ومباني
Government Buildings	مباني حكومية
Road / Highway side	منطقة بجانب الطريق

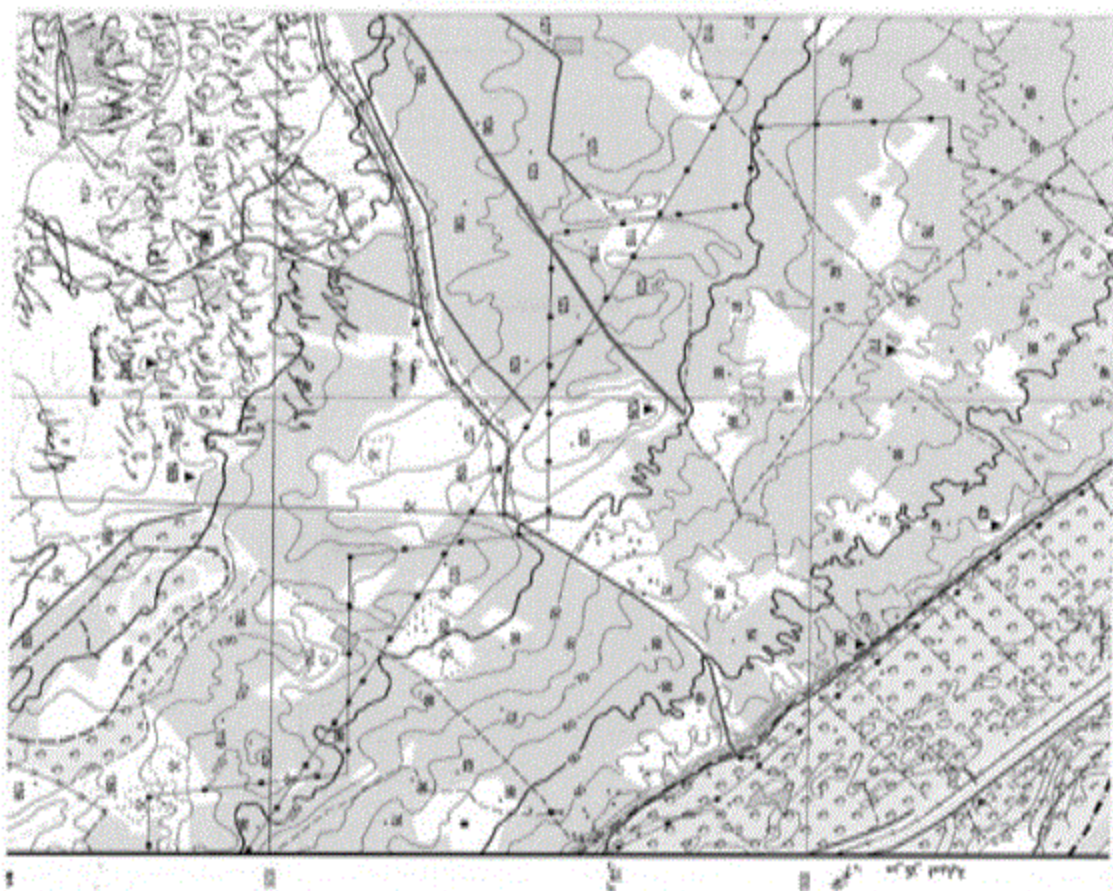

٥٠

Well		بئر
Village		قرية
Stone bridge		جسر حجري
Church		كنيسة
Station cemetery		مقبرة محطة
Christian cemetery		مقبرة مسيحية
Jewish cemetery		مقبرة يهودية
Hospital		مستشفى
Police station		مركز شرطة
Fire station		مركز إطفاء
Post and telegraph office		مركز بريد ورسائل
School		مدرسة
Historical monument		أثر تاريخي
Mining site		موقع تعدين
Quarry		موقع حفر
Oilfield		موقع نفط
Oil Tank		خزانة نفط
Water Tank Water tower		برج ماء
Radio transmitter antenna		محطة إرسال
Electric power line		خط كهرباء
Oil / gas pipeline		خط أنابيب نفط / غاز
Water pipeline		خط أنابيب ماء
Aspect of Plan		نقطة
Signal		إشارة
River		نهر
Spot height		ارتفاع
Index contour		خطوط ارتفاع
Base contour		خطوط أساس
Supplementary contour		خطوط إضافية
Depression		مغارة



(٥١)

Area below sea level		منطقة تحت مستوى سطح البحر
Encampment		خيام
Coasting		ساحل
Entrenchment		جدار دفاعي
Sand		رمل
Sand dunes		تلال رملية
Cultivated area		مناطق زراعية
Orchards and trees		بساتين نخيل
Land under reclamation		أرض قيد استصلاح
Plain area		مناطق منخفضة
Bath		حمام
Grass		عشب
Acres		مسطح
Coast road		طريق ساحلي
Lighthouse		منارة
Dock or pier		رصيف
Bay		خليج
Ditches		خنادق
Canal		قناة
Personal line		خط شخصي
Interchange area or pond		منطقة تبادل أو بركة
Service		خدمة
Land subject to revindication		أرض قابلة للاسترداد
Marsh		مستنقع
Salt flat		مسطح ملحي
River or stream		نهر أو مجرى مائي
Wide road		طريق عريض
Narrow road		طريق ضيق
more than 25 m.		أكثر من ٢٥ متر
Less than 15 to 25 m.		أقل من ١٥ إلى ٢٥ متر

رقم	٧١٥٠٢١	مقياس
اسم	جبل حمزة	سلسلة
تاريخ	١٩٧٤	سلسلة

مجموعة الخرائط المصرية ١ : ٥٠٠٠٠

EGYPTIAN SERIES 1 : 50,000

جبل حمزة

JABAL HÂMZ

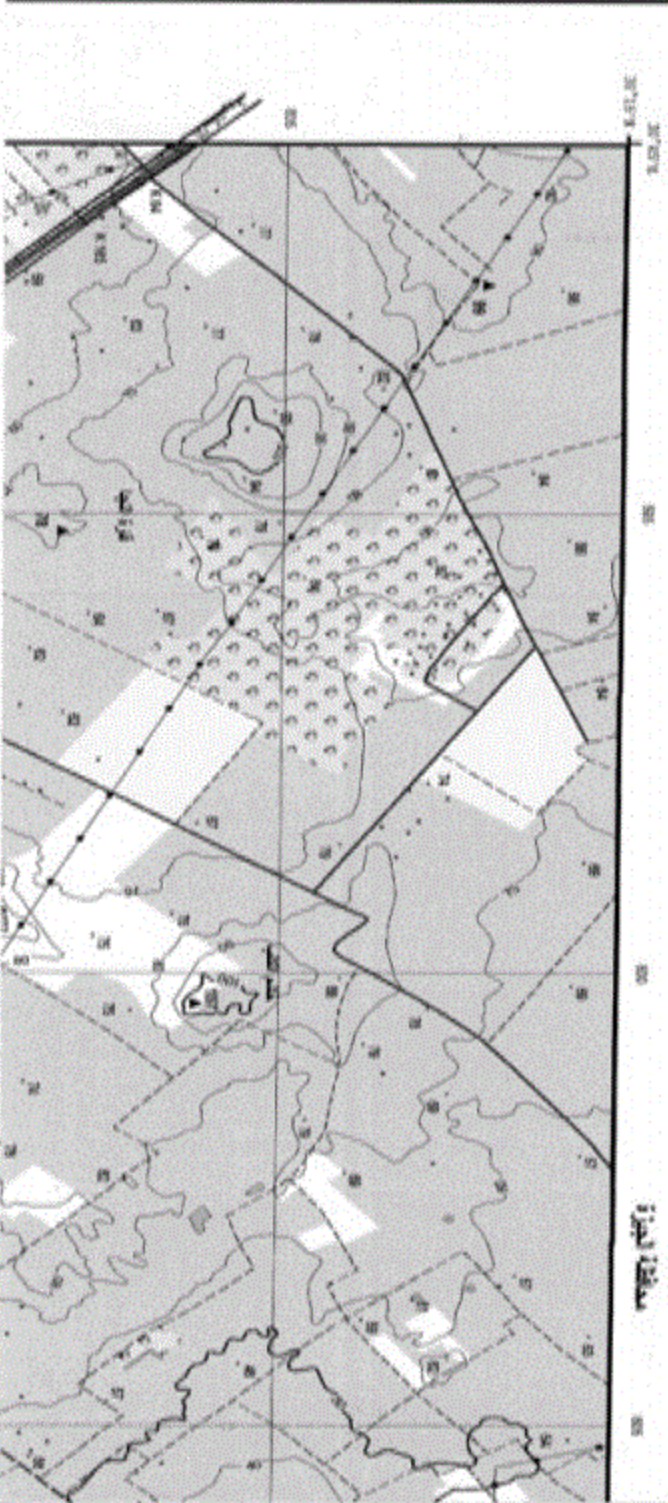





٥٠

مخطط التوزيع الجغرافية

INDEX OF ADJOINING SHEETS

شمال الجغرافية	شمال الجغرافية	شمال الجغرافية
Sheet No. 100	Sheet No. 100	Sheet No. 100
شمال الجغرافية	شمال الجغرافية	شمال الجغرافية
Sheet No. 100	Sheet No. 100	Sheet No. 100
شمال الجغرافية	شمال الجغرافية	شمال الجغرافية
Sheet No. 100	Sheet No. 100	Sheet No. 100

جمهورية مصر العربية
ABAS REPUBLIC OF EGYPT



SCALE 1 : 50,000



المقياس الجغرافي: 1:50,000
Contour interval: 20 m in the desert area and 2 m in agricultural area

GRID

Blank files show the project grid and set lines show the north-south and east-west grid. UTM Zone 37N, 1000000, 27 E = 500,000

PROJECTION

PROJECTION AND BASIC DATA
Transverse Mercator Projection
Egyptian Meter 1967

المقياس الجغرافي
المقياس الجغرافي: 1:50,000
المقياس الجغرافي: 1:50,000

National Datum
National Grid
National Grid
National Grid
National Grid

المقياس الجغرافي
المقياس الجغرافي: 1:50,000
المقياس الجغرافي: 1:50,000

SHEET NUMBERING SYSTEM

1. Districts are numbered 100, 200, 300, 400, 500, 600, 700, 800, 900, 1000, 1100, 1200, 1300, 1400, 1500, 1600, 1700, 1800, 1900, 2000, 2100, 2200, 2300, 2400, 2500, 2600, 2700, 2800, 2900, 3000, 3100, 3200, 3300, 3400, 3500, 3600, 3700, 3800, 3900, 4000, 4100, 4200, 4300, 4400, 4500, 4600, 4700, 4800, 4900, 5000, 5100, 5200, 5300, 5400, 5500, 5600, 5700, 5800, 5900, 6000, 6100, 6200, 6300, 6400, 6500, 6600, 6700, 6800, 6900, 7000, 7100, 7200, 7300, 7400, 7500, 7600, 7700, 7800, 7900, 8000, 8100, 8200, 8300, 8400, 8500, 8600, 8700, 8800, 8900, 9000, 9100, 9200, 9300, 9400, 9500, 9600, 9700, 9800, 9900, 10000, 10100, 10200, 10300, 10400, 10500, 10600, 10700, 10800, 10900, 11000, 11100, 11200, 11300, 11400, 11500, 11600, 11700, 11800, 11900, 12000, 12100, 12200, 12300, 12400, 12500, 12600, 12700, 12800, 12900, 13000, 13100, 13200, 13300, 13400, 13500, 13600, 13700, 13800, 13900, 14000, 14100, 14200, 14300, 14400, 14500, 14600, 14700, 14800, 14900, 15000, 15100, 15200, 15300, 15400, 15500, 15600, 15700, 15800, 15900, 16000, 16100, 16200, 16300, 16400, 16500, 16600, 16700, 16800, 16900, 17000, 17100, 17200, 17300, 17400, 17500, 17600, 17700, 17800, 17900, 18000, 18100, 18200, 18300, 18400, 18500, 18600, 18700, 18800, 18900, 19000, 19100, 19200, 19300, 19400, 19500, 19600, 19700, 19800, 19900, 20000, 20100, 20200, 20300, 20400, 20500, 20600, 20700, 20800, 20900, 21000, 21100, 21200, 21300, 21400, 21500, 21600, 21700, 21800, 21900, 22000, 22100, 22200, 22300, 22400, 22500, 22600, 22700, 22800, 22900, 23000, 23100, 23200, 23300, 23400, 23500, 23600, 23700, 23800, 23900, 24000, 24100, 24200, 24300, 24400, 24500, 24600, 24700, 24800, 24900, 25000, 25100, 25200, 25300, 25400, 25500, 25600, 25700, 25800, 25900, 26000, 26100, 26200, 26300, 26400, 26500, 26600, 26700, 26800, 26900, 27000, 27100, 27200, 27300, 27400, 27500, 27600, 27700, 27800, 27900, 28000, 28100, 28200, 28300, 28400, 28500, 28600, 28700, 28800, 28900, 29000, 29100, 29200, 29300, 29400, 29500, 29600, 29700, 29800, 29900, 30000, 30100, 30200, 30300, 30400, 30500, 30600, 30700, 30800, 30900, 31000, 31100, 31200, 31300, 31400, 31500, 31600, 31700, 31800, 31900, 32000, 32100, 32200, 32300, 32400, 32500, 32600, 32700, 32800, 32900, 33000, 33100, 33200, 33300, 33400, 33500, 33600, 33700, 33800, 33900, 34000, 34100, 34200, 34300, 34400, 34500, 34600, 34700, 34800, 34900, 35000, 35100, 35200, 35300, 35400, 35500, 35600, 35700, 35800, 35900, 36000, 36100, 36200, 36300, 36400, 36500, 36600, 36700, 36800, 36900, 37000, 37100, 37200, 37300, 37400, 37500, 37600, 37700, 37800, 37900, 38000, 38100, 38200, 38300, 38400, 38500, 38600, 38700, 38800, 38900, 39000, 39100, 39200, 39300, 39400, 39500, 39600, 39700, 39800, 39900, 40000, 40100, 40200, 40300, 40400, 40500, 40600, 40700, 40800, 40900, 41000, 41100, 41200, 41300, 41400, 41500, 41600, 41700, 41800, 41900, 42000, 42100, 42200, 42300, 42400, 42500, 42600, 42700, 42800, 42900, 43000, 43100, 43200, 43300, 43400, 43500, 43600, 43700, 43800, 43900, 44000, 44100, 44200, 44300, 44400, 44500, 44600, 44700, 44800, 44900, 45000, 45100, 45200, 45300, 45400, 45500, 45600, 45700, 45800, 45900, 46000, 46100, 46200, 46300, 46400, 46500, 46600, 46700, 46800, 46900, 47000, 47100, 47200, 47300, 47400, 47500, 47600, 47700, 47800, 47900, 48000, 48100, 48200, 48300, 48400, 48500, 48600, 48700, 48800, 48900, 49000, 49100, 49200, 49300, 49400, 49500, 49600, 49700, 49800, 49900, 50000, 50100, 50200, 50300, 50400, 50500, 50600, 50700, 50800, 50900, 51000, 51100, 51200, 51300, 51400, 51500, 51600, 51700, 51800, 51900, 52000, 52100, 52200, 52300, 52400, 52500, 52600, 52700, 52800, 52900, 53000, 53100, 53200, 53300, 53400, 53500, 53600, 53700, 53800, 53900, 54000, 54100, 54200, 54300, 54400, 54500, 54600, 54700, 54800, 54900, 55000, 55100, 55200, 55300, 55400, 55500, 55600, 55700, 55800, 55900, 56000, 56100, 56200, 56300, 56400, 56500, 56600, 56700, 56800, 56900, 57000, 57100, 57200, 57300, 57400, 57500, 57600, 57700, 57800, 57900, 58000, 58100, 58200, 58300, 58400, 58500, 58600, 58700, 58800, 58900, 59000, 59100, 59200, 59300, 59400, 59500, 59600, 59700, 59800, 59900, 60000, 60100, 60200, 60300, 60400, 60500, 60600, 60700, 60800, 60900, 61000, 61100, 61200, 61300, 61400, 61500, 61600, 61700, 61800, 61900, 62000, 62100, 62200, 62300, 62400, 62500, 62600, 62700, 62800, 62900, 63000, 63100, 63200, 63300, 63400, 63500, 63600, 63700, 63800, 63900, 64000, 64100, 64200, 64300, 64400, 64500, 64600, 64700, 64800, 64900, 65000, 65100, 65200, 65300, 65400, 65500, 65600, 65700, 65800, 65900, 66000, 66100, 66200, 66300, 66400, 66500, 66600, 66700, 66800, 66900, 67000, 67100, 67200, 67300, 67400, 67500, 67600, 67700, 67800, 67900, 68000, 68100, 68200, 68300, 68400, 68500, 68600, 68700, 68800, 68900, 69000, 69100, 69200, 69300, 69400, 69500, 69600, 69700, 69800, 69900, 70000, 70100, 70200, 70300, 70400, 70500, 70600, 70700, 70800, 70900, 71000, 71100, 71200, 71300, 71400, 71500, 71600, 71700, 71800, 71900, 72000, 72100, 72200, 72300, 72400, 72500, 72600, 72700, 72800, 72900, 73000, 73100, 73200, 73300, 73400, 73500, 73600, 73700, 73800, 73900, 74000, 74100, 74200, 74300, 74400, 74500, 74600, 74700, 74800, 74900, 75000, 75100, 75200, 75300, 75400, 75500, 75600, 75700, 75800, 75900, 76000, 76100, 76200, 76300, 76400, 76500, 76600, 76700, 76800, 76900, 77000, 77100, 77200, 77300, 77400, 77500, 77600, 77700, 77800, 77900, 78000, 78100, 78200, 78300, 78400, 78500, 78600, 78700, 78800, 78900, 79000, 79100, 79200, 79300, 79400, 79500, 79600, 79700, 79800, 79900, 80000, 80100, 80200, 80300, 80400, 80500, 80600, 80700, 80800, 80900, 81000, 81100, 81200, 81300, 81400, 81500, 81600, 81700, 81800, 81900, 82000, 82100, 82200, 82300, 82400, 82500, 82600, 82700, 82800, 82900, 83000, 83100, 83200, 83300, 83400, 83500, 83600, 83700, 83800, 83900, 84000, 84100, 84200, 84300, 84400, 84500, 84600, 84700, 84800, 84900, 85000, 85100, 85200, 85300, 85400, 85500, 85600, 85700, 85800, 85900, 86000, 86100, 86200, 86300, 86400, 86500, 86600, 86700, 86800, 86900, 87000, 87100, 87200, 87300, 87400, 87500, 87600, 87700, 87800, 87900, 88000, 88100, 88200, 88300, 88400, 88500, 88600, 88700, 88800, 88900, 89000, 89100, 89200, 89300, 89400, 89500, 89600, 89700, 89800, 89900, 90000, 90100, 90200, 90300, 90400, 90500, 90600, 90700, 90800, 90900, 91000, 91100, 91200, 91300, 91400, 91500, 91600, 91700, 91800, 91900, 92000, 92100, 92200, 92300, 92400, 92500, 92600, 92700, 92800, 92900, 93000, 93100, 93200, 93300, 93400, 93500, 93600, 93700, 93800, 93900, 94000, 94100, 94200, 94300, 94400, 94500, 94600, 94700, 94800, 94900, 95000, 95100, 95200, 95300, 95400, 95500, 95600, 95700, 95800, 95900, 96000, 96100, 96200, 96300, 96400, 96500, 96600, 96700, 96800, 96900, 97000, 97100, 97200, 97300, 97400, 97500, 97600, 97700, 97800, 97900, 98000, 98100, 98200, 98300, 98400, 98500, 98600, 98700, 98800, 98900, 99000, 99100, 99200, 99300, 99400, 99500, 99600, 99700, 99800, 99900, 100000.

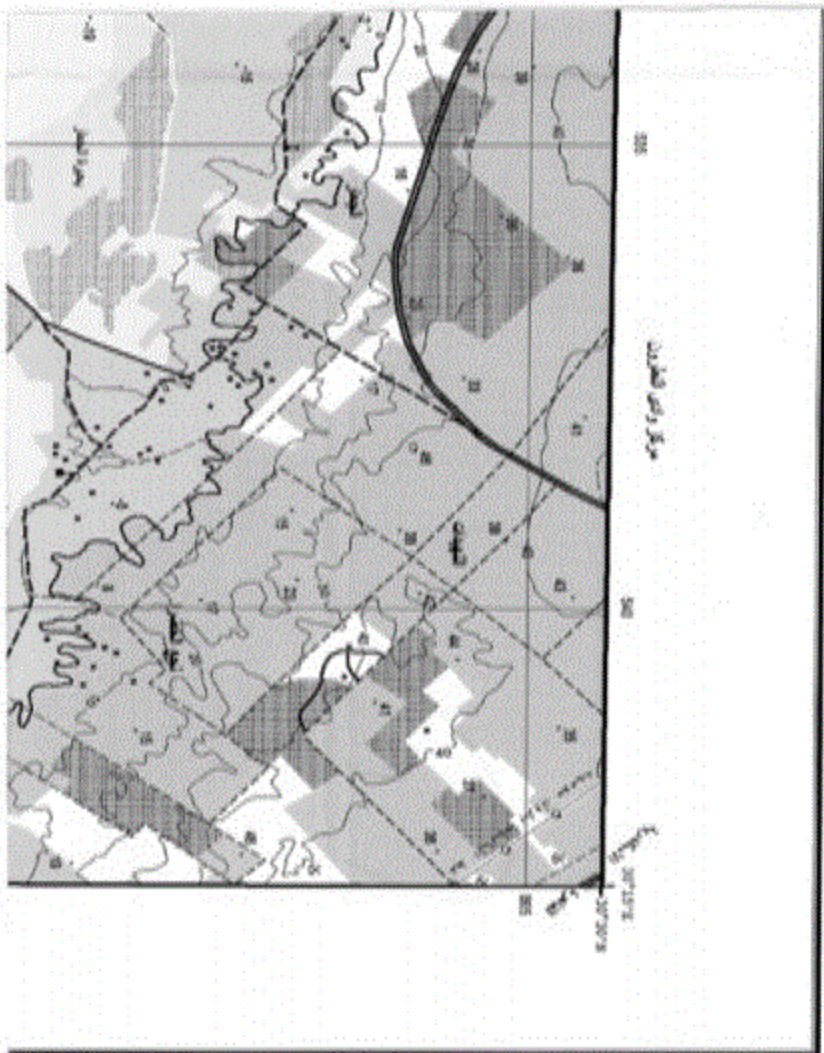

رقم الورقة : SHEET NH36 11c

٩١٧



الهيئة العامة لخدمات المساحة
ARAB REPUBLIC OF EGYPT

LEGEND

مطابقت الخريطة

Dual Carriage road	طريق ذو اتجاهين
Main paved road	طريق رئيسي مرصوف
Secondary paved road	طريق ثانوي مرصوف
Unpaved road	طريق غير مرصوف
Track	مسار
Road under construction	طريق تحت الإنشاء
Tunnel	نفق
(7.5 m)	7.5 متر
Bridge (4-7.5 m)	جسر خرساني أو حجري (4-7.5 متر)
(Wood)	جسر خشبي
Channel	قناة
Kiosque/marker	مبنى أو علامة
Single track	مسار
Fishing double track	مطبخة صيد مزدوجة
Stop	محطة
Station	محطة
State square	ميدان حكومي
Buildings	مباني
Government Buildings	مباني حكومية
Public / religious site	ميدان حكومي / ديني
Wall	جدار
Water Source	مصدر مياه

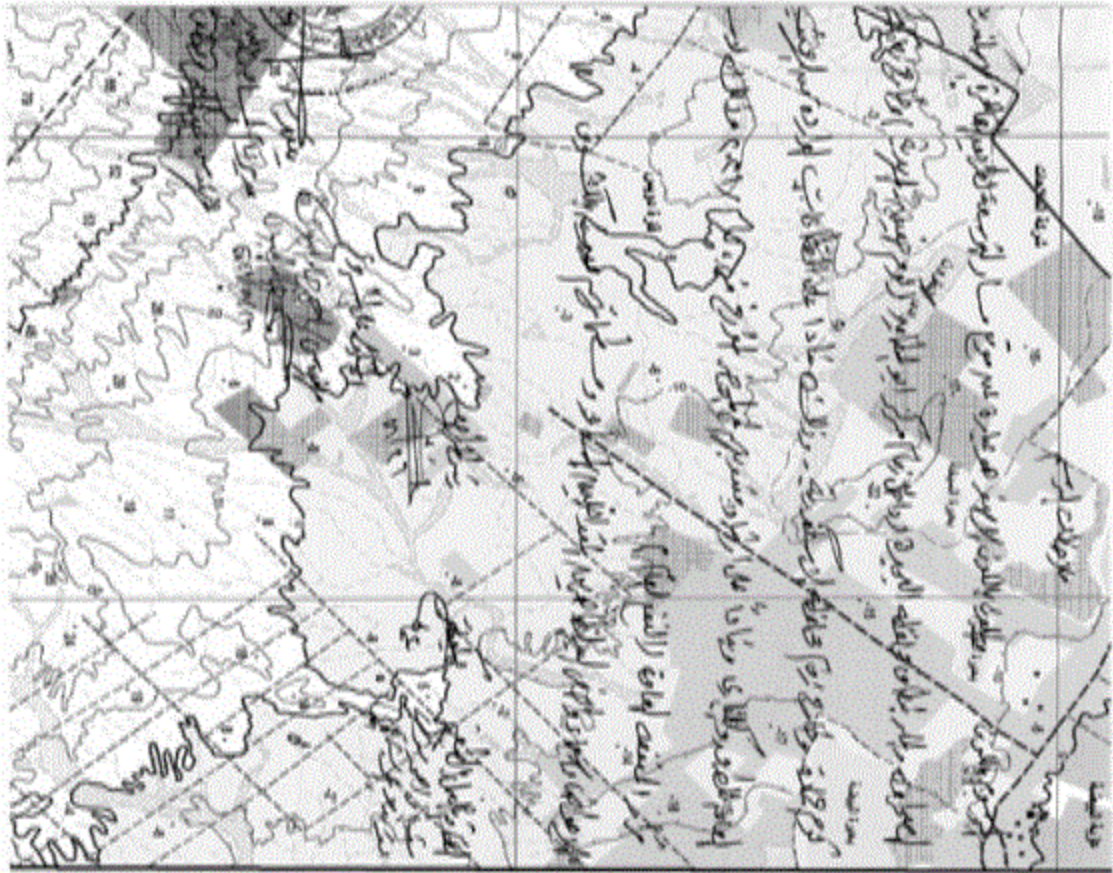

الخريطة رقم ٩٨

٩٨

Station / محطة	1	1	محطة
Church / كنيسة	1	1	كنيسة
Modern cemetery / مقبرة حديثة	1	1	مقبرة حديثة
Christian cemetery / مقبرة مسيحية	1	1	مقبرة مسيحية
Jewish cemetery / مقبرة يهودية	1	1	مقبرة يهودية
Hospital / مستشفى	1	1	مستشفى
Police station / مركز شرطة	1	1	مركز شرطة
Fire station / مركز إطفاء	1	1	مركز إطفاء
Post and telegraph office / مكتب بريد ورسائل	1	1	مكتب بريد ورسائل
School / مدرسة	1	1	مدرسة
Historical monument / أثر تاريخي	1	1	أثر تاريخي
Mining site / منجم	1	1	منجم
Quarry / منجم	1	1	منجم
Oil well / بئر نفط	1	1	بئر نفط
Oil Tank / خزان نفط	1	1	خزان نفط
Water Tank / Water tower / برج ماء	1	1	برج ماء
Radio transmission antenna / برج إرسال	1	1	برج إرسال
Electric power line / خطوط كهرباء	1	1	خطوط كهرباء
Oil / gas pipeline / خط أنابيب نفط / غاز	1	1	خط أنابيب نفط / غاز
Water pipeline / خط أنابيب مياه	1	1	خط أنابيب مياه
Aqueduct or Fluv / سد	1	1	سد
Syphon / سد	1	1	سد
Shed / حظيرة	1	1	حظيرة
Sport height / ارتفاع رياضي	1	1	ارتفاع رياضي
Index contour / خط ارتفاع	1	1	خط ارتفاع
Base contour / خط أساس	1	1	خط أساس
Supplementary contour / خط إضافي	1	1	خط إضافي
Depression / منخفض	1	1	منخفض
Area below sea level / منطقة تحت مستوى سطح البحر	1	1	منطقة تحت مستوى سطح البحر

رقم	التقسيم	البلد
١	١٠٠٠٠٠٠	مصر
٢	١٠٠٠٠٠٠	مصر
٣	١٠٠٠٠٠٠	مصر

مجموعة الخرائط المصرية : ١ : ٥٠٠٠٠

EGYPT SERIES 1 : 50,000

جبل حدید

JABAL HADĪD

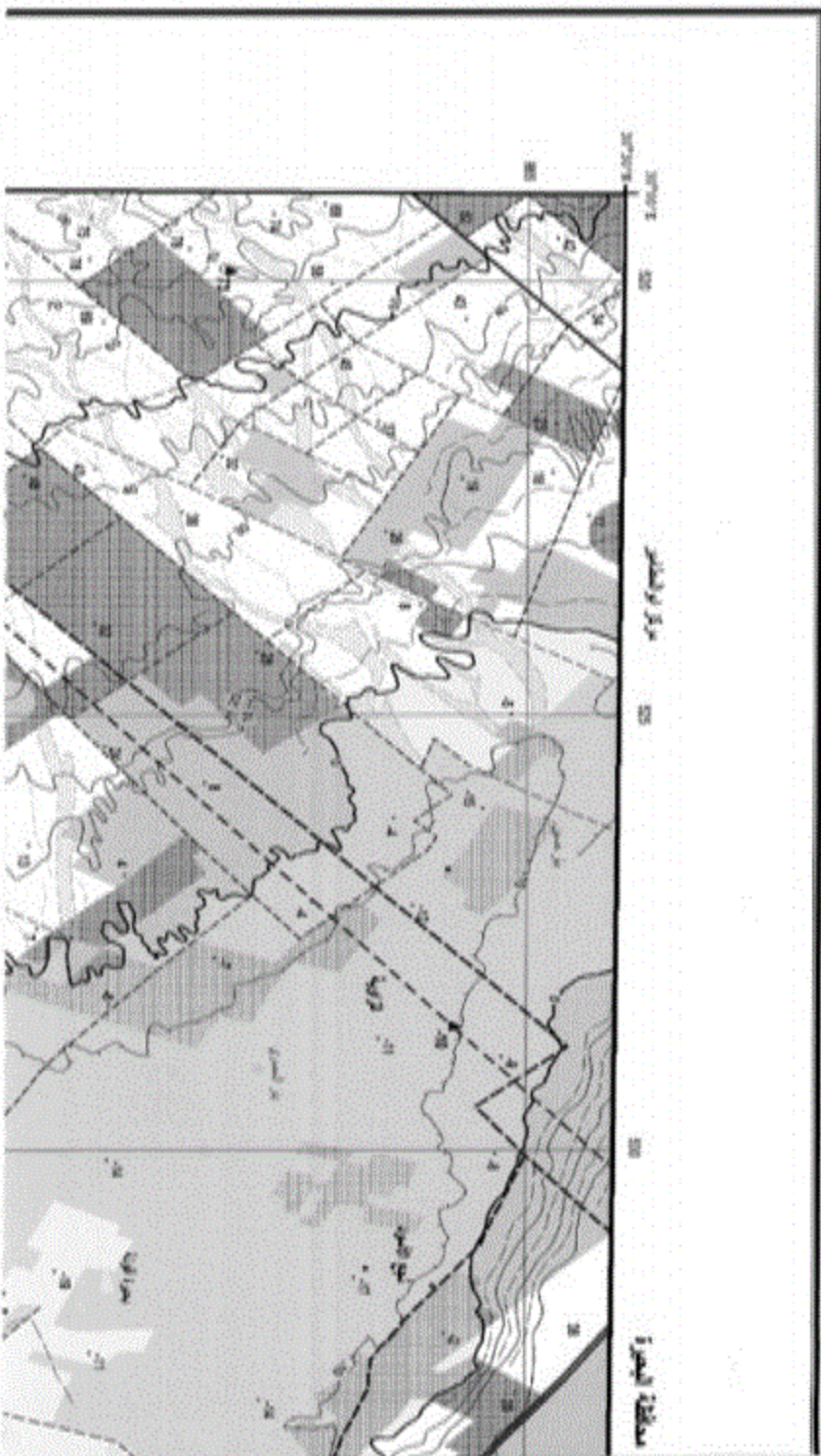





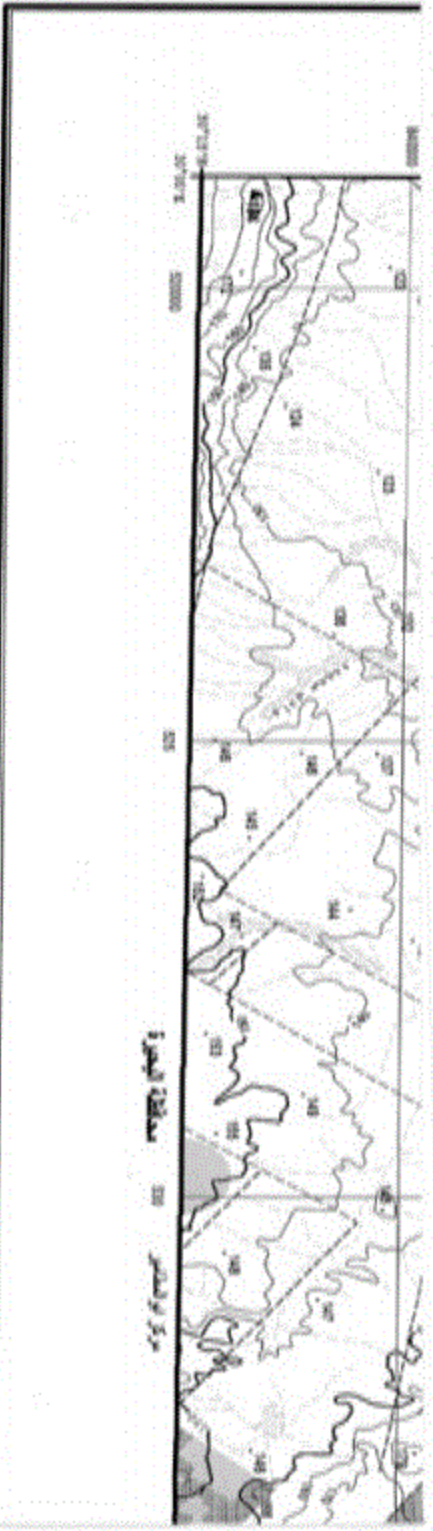

مركز الواسطى

INDEX OF ADJOINING SHEETS

ش. ٤٤٤	ش. ٤٤٣	ش. ٤٤٢
مركز الواسطى 1:50,000 2000/10/10	مركز الواسطى 1:50,000 2000/10/10	مركز الواسطى 1:50,000 2000/10/10
مركز الواسطى 1:50,000 2000/10/10	مركز الواسطى 1:50,000 2000/10/10	مركز الواسطى 1:50,000 2000/10/10
مركز الواسطى 1:50,000 2000/10/10	مركز الواسطى 1:50,000 2000/10/10	مركز الواسطى 1:50,000 2000/10/10
مركز الواسطى 1:50,000 2000/10/10	مركز الواسطى 1:50,000 2000/10/10	مركز الواسطى 1:50,000 2000/10/10

جمهورية مصر العربية
ARAB REPUBLIC OF EGYPT

SCALE 1 : 50,000



البيانات الواردة في هذه الخريطة هي لأغراض التخطيط العمراني فقط ولا يجوز استخدامها لأغراض أخرى غير التخطيط العمراني. (Photogrammetric products derived from aerial photography and 2" x 2" reproduction scale from 1:250,000 map sheets 1027/022)

ملاحظات

يتم إعداد الخريطة طبقاً للمواصفات القياسية المصرية رقم 1001 لسنة 1974 وتعديلاتها. (The map is prepared according to the Egyptian Standard Specification No. 1001 of 1974 and its amendments.)

تم إعداد الخريطة باستخدام أحدث التقنيات المتاحة. (The map is prepared using the latest available technologies.)

PROJECTION AND BASIC DATA
 Transverse Mercator Projection
 Ellipsoid: Everest 1830
 National Datum
 National Coordinate Unit: Meter, 1974
 Vertical Datum:
 Mean Sea Level (Reference) 1928

تم إعداد الخريطة طبقاً للمواصفات القياسية المصرية رقم 1001 لسنة 1974 وتعديلاتها. (The map is prepared according to the Egyptian Standard Specification No. 1001 of 1974 and its amendments.)

تم إعداد الخريطة باستخدام أحدث التقنيات المتاحة. (The map is prepared using the latest available technologies.)

IAH



نوعية رقم SHEET NH 36 12c

١٠٥

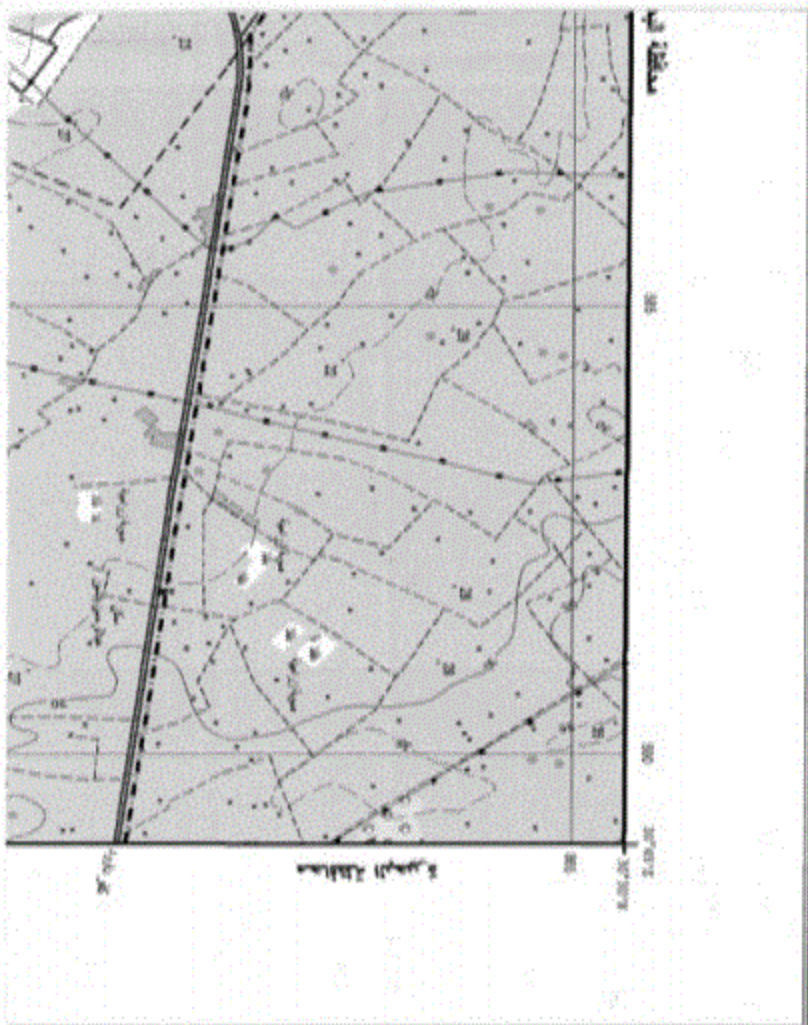

جمهورية مصر العربية
ARAB REPUBLIC OF EGYPT



LEGEND

معلومات الخريطة

Dual Carriage road	طريق ذو حيزين
Main paved road	طريق رئيسي ومعبود
Secondary paved road	طريق ثانوي ومعبود
Unpaved road	طريق معبد أو غير معبد
Track	سكة حديد
Road Under construction	طريق تحت اقامة
Tunnel	نفق
(20' max)	أقصى عمق 20'
Bridge (< 70' max)	جسر صلب أقل من 70' أقصى
(Wood)	جسر خشبي
Channel	قناة
Reference marker	علامة تمييز
Single track	سكة حديد
Railway stubble track	قطار حديدية - حديدية
Stop	محطة
Station	محطة
Blank area	مناطق خالية
Buildings	مبانٍ
Government Buildings	مبانٍ حكومية
Religious / Industrial site	مواقع دينية / صناعية
Well	بئر

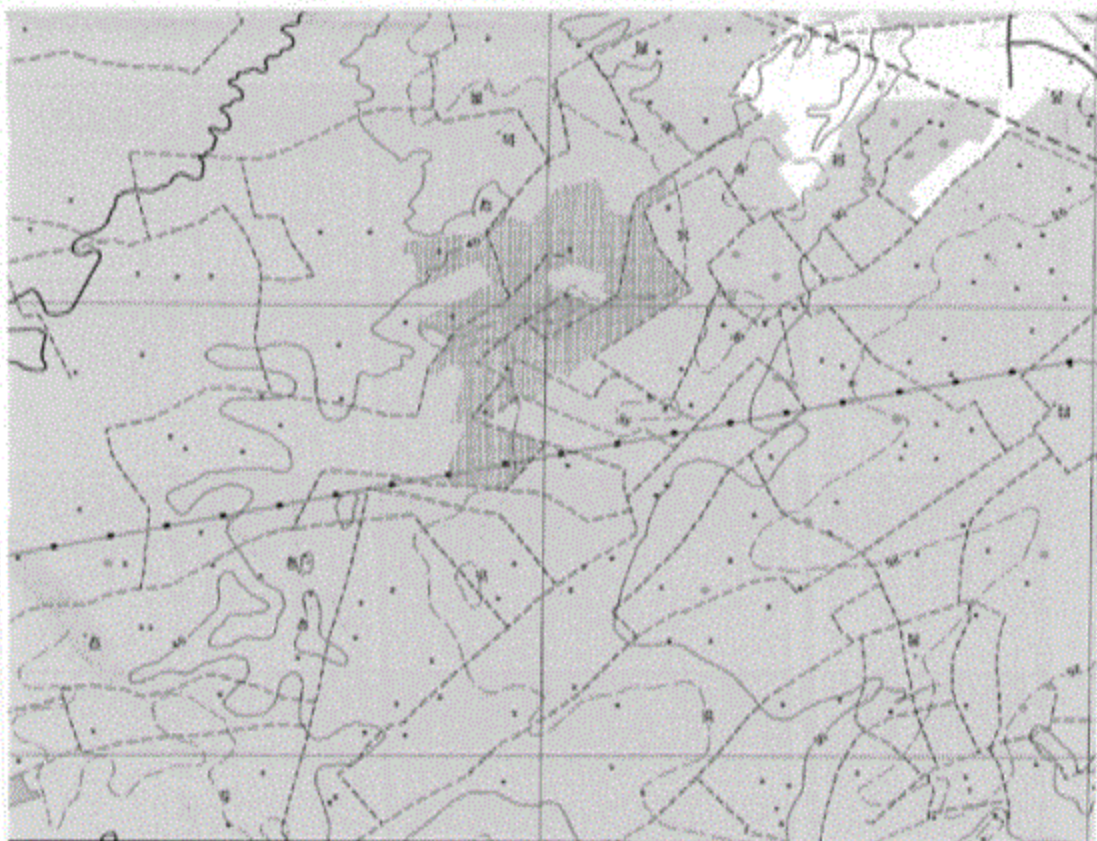

الخريطة الطبوغرافية

١٠٧

Scale 1:50,000	مقياس 1:50,000
Shaded relief	تسوية ظل
Church	كنيسة
Secondary secondary	مدرسة متوسطة
Quaternary secondary	مدرسة ابتدائية
Arabic cemetery	مقبرة عربية
Hospital	مستشفى
Police station	مركز شرطة
Fire station	محطة إطفاء
Post and telegraph office	مكتب بريد ورسائل
School	مدرسة
Historical monument	أثر تاريخي
Mining site	موقع تعدين
Quarry	مناجم
Oil well	بئر نفط
Oil tank	خزانة نفط
Water Tank / Water tower	بركة ماء / برج ماء
Radio transmission antenna	محطة إرسال
Electric power line	خط كهرباء
Oil gas pipeline	خط أنابيب الغاز
Water pipeline	خط أنابيب المياه
Aqueduct or Flume	قناة
Siphon	مضخة
Well	بئر
Spot height	ارتفاع (نقطة)
Index contour	خطوط مستوى
Base contour	خطوط أساسية
Supplementary contour	خطوط إضافية
Depression	مخاريط
Area below sea level	منطقة تحت مستوى سطح البحر

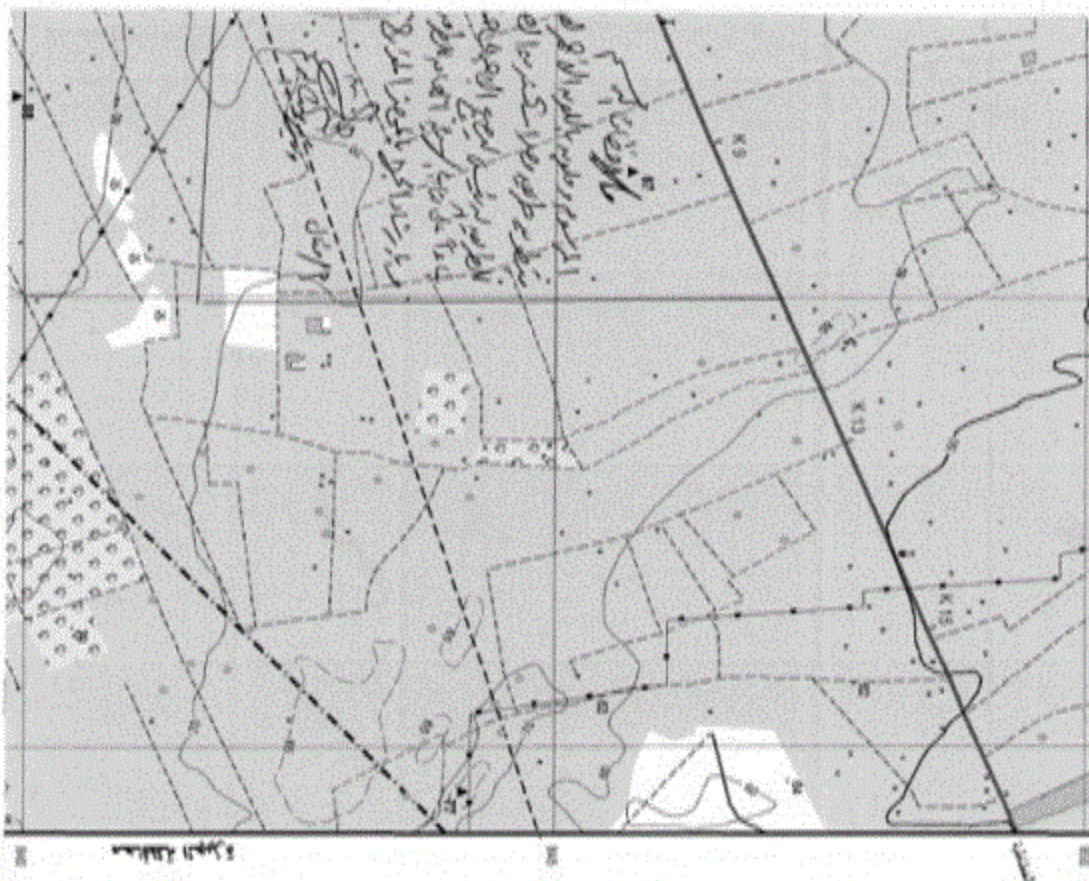

Escarpment		جدار أو منحدر
Cliff		كف
Embankment		جدار أو كفة
Sand		رمل
Sand dunes		كفر أو رمل
Cultivated area		مزرعة أو روضة
Orchards and trees		بستان أو شجر
Land under inclination		رغم أو مائل
Plain trees		شجر - شجر
Bamboo		بامبو
Cream		خضار
Acacia		مغزل
Quercus		شجر مغزل
Lightbulb		كفر
Doak or pier		رصدية أو جسر (في البحر)
Bay		جوف
Digging		جوف أو حفرة
Car ferry		مركبة جوار
Personal lake		بحيرة
Streambed lake or pond		بركة أو بركة جارية
Salt lake		مياه مالحة
Land subject to inundation		أرض عرضة لفيضان
Marsh		مستنقع
Salt flat		مسطحة
River or stream		نهر أو مجرى مائي
Woods		أرض غابات
Maritime road		طريق بحري
more than 25 m		أكثر من 25 متر
Canals from 10 to 25 m		قنوات من 10 إلى 25 متر
less than 10 m		أقل من 10 متر

اسم	EGYPT	سلسلة
رقم	13000	نقطة
اسم	EGYPT	سلسلة
رقم	13000	نقطة

مجموعة الخرائط المصرية ١ : ٥٠٠٠٠

EGYPT SERIES 1 : 50,000

١٠٩

جبل الدببه

JABAL AD-DIBE

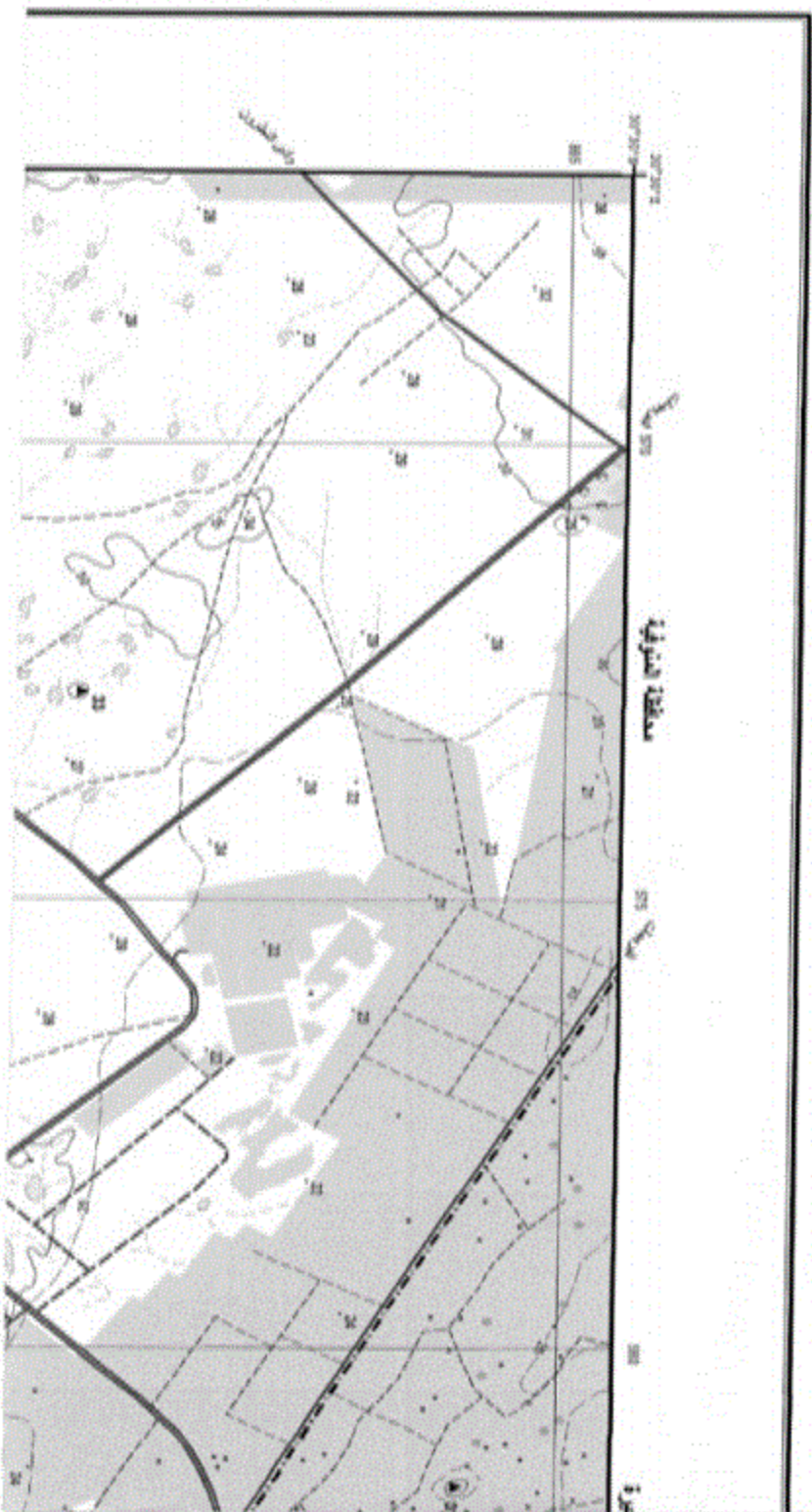







جمهورية مصر العربية
ARAB REPUBLIC OF EGYPT



نوعية رقم SHEET NH 36 I2c

AH

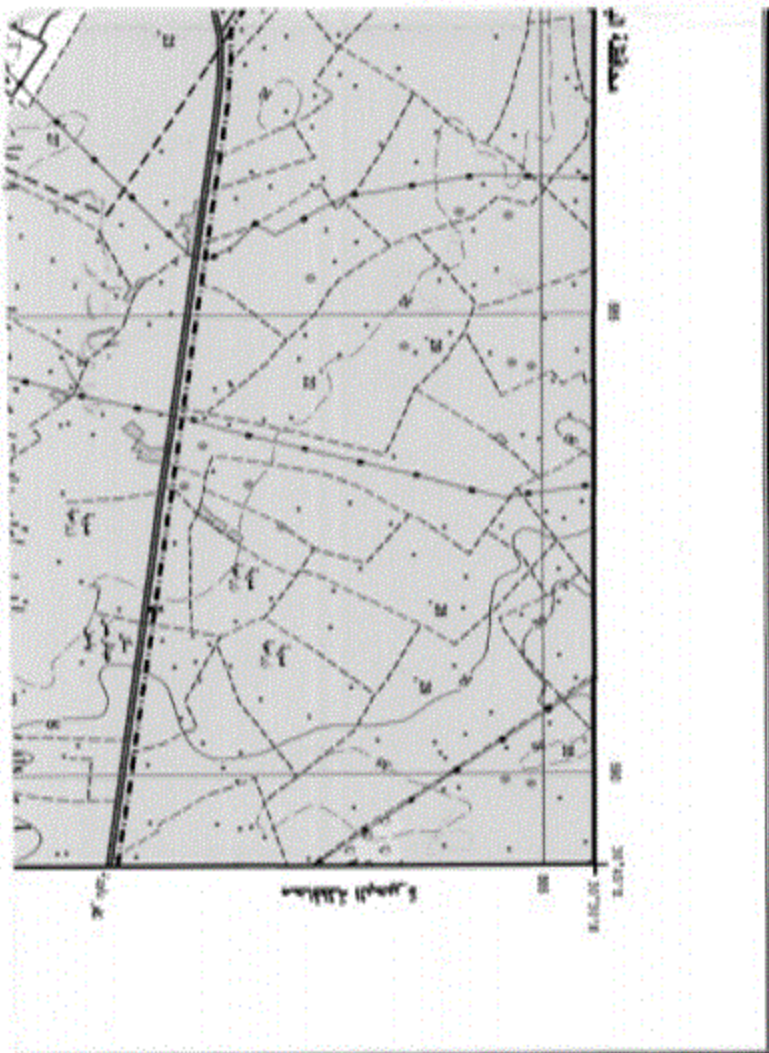

LEGEND ملاحظات الخريطة

Over Charge road	طريق ذو رسوم
Main paved road	طريق رئيسي مرصوف
Secondary paved road	طريق ثانوي مرصوف
Unpaved road	طريق غير مرصوف
Track	مسار
Road under construction	طريق تحت إنشاء
Tunnel	نفق
Bridge (x 75 feet)	جسر (75 قدم)
Colvert	صفاة
Kilometer marker	علامة كيلومتر
Single track	مسار واحد
Railway double track	مسار مزدوج
Stop	محطة
Station	محطة
Built up area	منطقة مبنية
Building	مبنى
Government Building	مبنى حكومي

Scale 1:50,000

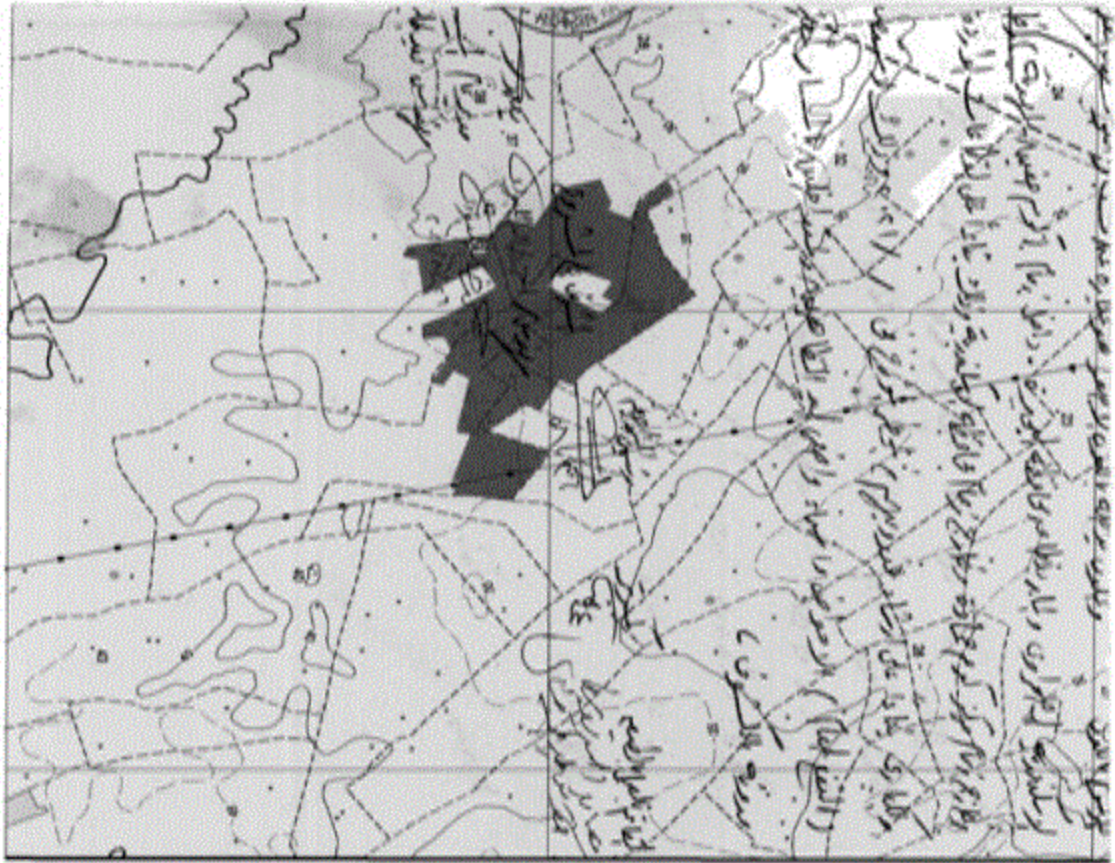

مخطط الترابي رقم 113

Village	قرية	□	
Village square	ساحة القرية	□	
School / Mosque	مدرسة / مسجد	■	
Church	كنيسة	⊕	
Market square	ساحة السوق	■	
Christian cemetery	مقبرة مسيحية	■	
Jewish cemetery	مقبرة يهودية	■	
Hospital	مستشفى	⊕	
Police station	مركز شرطة	⊕	
Fire station	مركز إطفاء	⊕	
Post and telegraph office	مقر بريد و تليفون	⊕	
School	مدرسة	⊕	
Historical monument	أثر تاريخي	⊕	
Mining site	موقع تعدين	⊕	
Quarry	موقع حفر	⊕	
Oil well	بئر نفط	⊕	
Oil well	بئر نفط	⊕	
Water Tank / Water tower	خزان ماء / برج ماء	⊕	
Radio transmitter antenna	محطة إرسال	⊕	
Electric power line	كبلية كهربائية	—	
Oil / gas pipeline	خط أنابيب نفط / غاز	—	
Water pipeline	خط أنابيب ماء	—	
Aqueduct or Fluv.	قناة	—	
Springs	عينات	⊕	
Well	بئر	⊕	
Spot height	ارتفاع نقطة	⊕	
Index contour	خطوط ارتفاع	—	
Bench contour	خطوط ارتفاع	—	
Supplementary contour	خطوط ارتفاع	—	
Depression	مغارة	—	

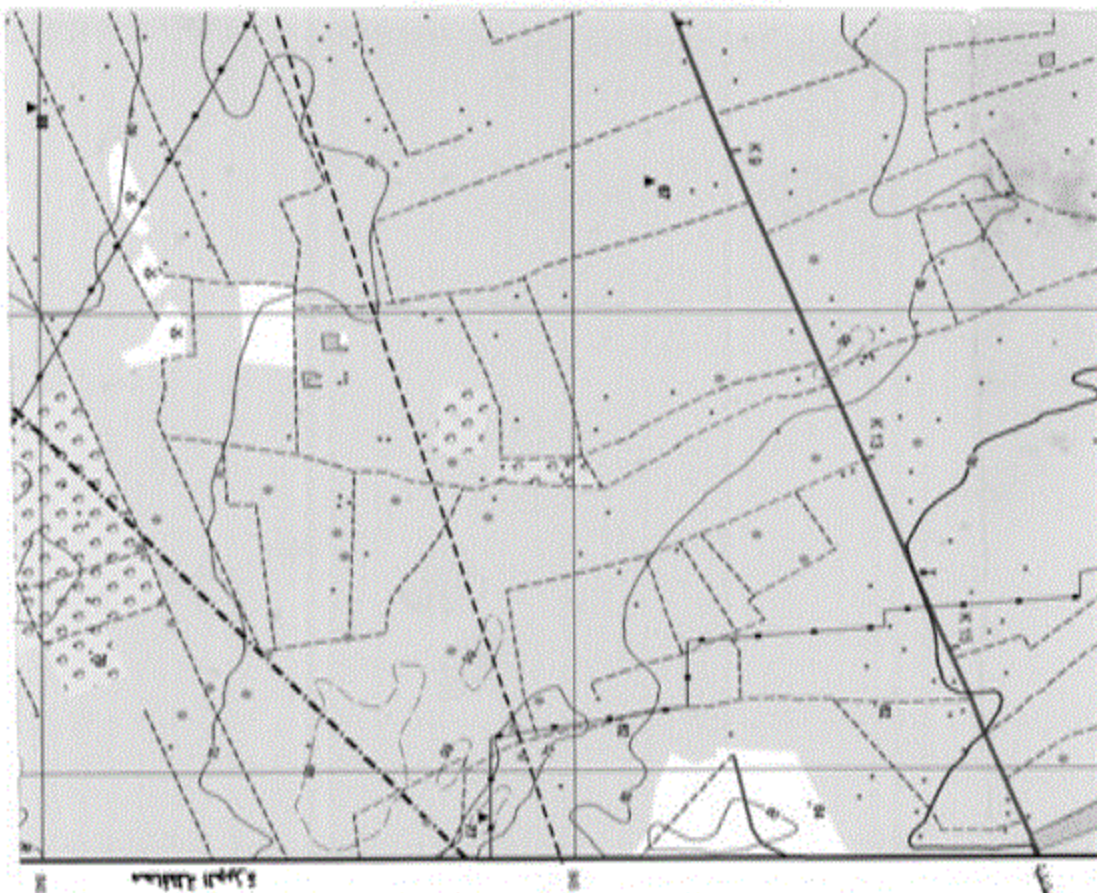

١١٥

Area before sea level		منطقة قبل مستوى سطح البحر
Encampment		مخيم
Culting		مزارع
Embankment		جدار أو حافة
Sand		رمل
Sand dunes		تلال رملية
Cultivated area		مناطق زراعية
Orchards and trees		مناطق زراعية
Land under reclamation		أرض قيد استصلاح
Peat bogs		مناطق الخث
Bath		حمام
Grass		عشب
Rocks		صخور
Canal/levy		قناة مائية
Lighthouse		منارة
Dock or pier		رصيف سفينة أو منارة بحرية
Bury		قبرة
Diggins		مناطق حفر التراب
Car ferry		قطار سيارات
Passenger site		محطة
Intermediate site or point		محطة أو نقطة وسيطة
Services		مباني
Land subject to inundation		أرض عرضة للفيضان
Marsh		مستنق
Salt flat		مناطق ملحية
River or stream		نهر أو مجرى مائي
Water road		طريق مائي
Natural sand		رمل طبيعي

١	NECLES
٢	LEGES
٣	SEBES
٤	SEBES

مجموعة الخرائط المصرية ١ : ٥٠,٠٠٠

EGYPTIAN SERIES 1 : 50,000

جبل الدببه

JABAL AD-DIBB



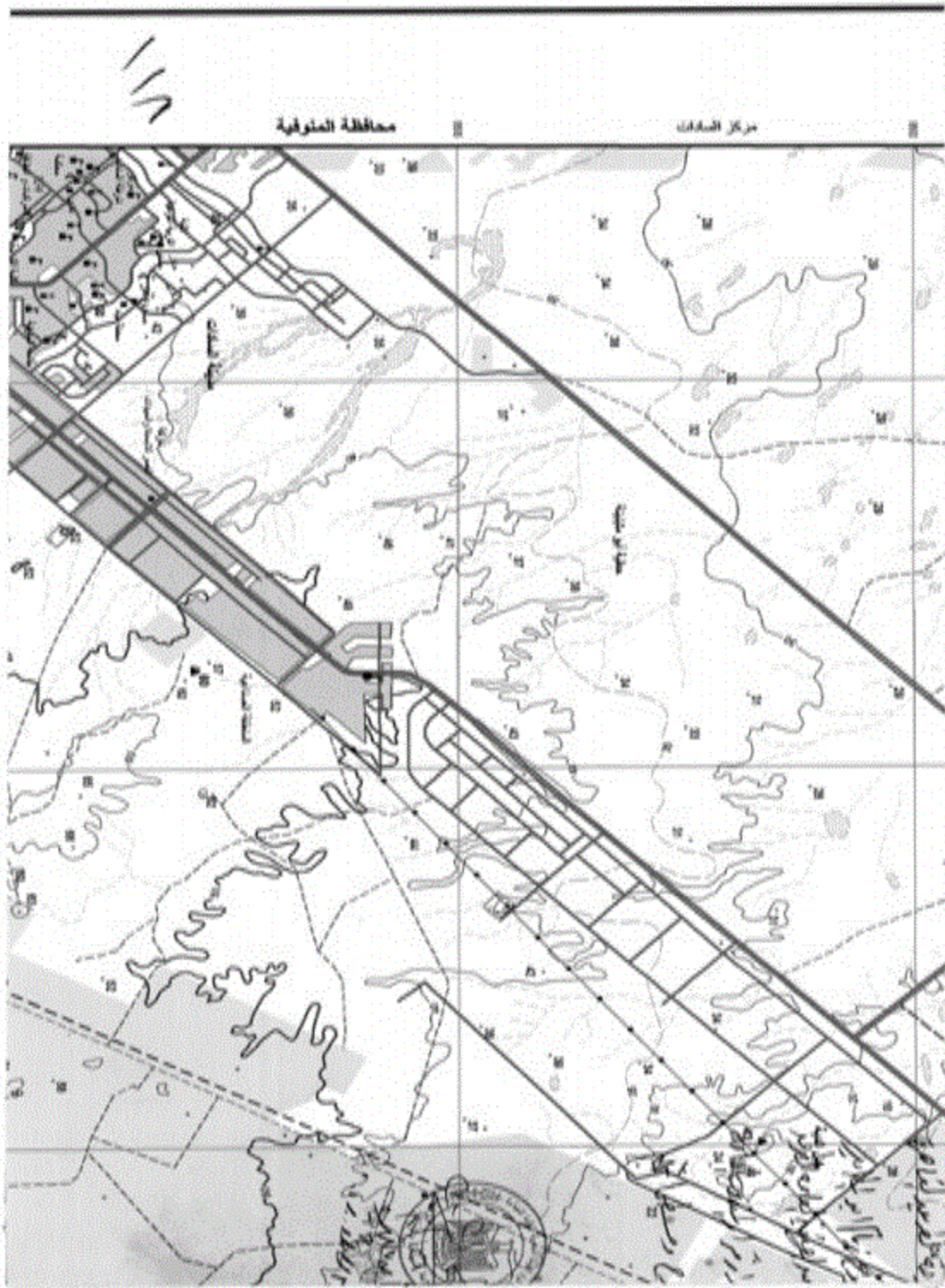



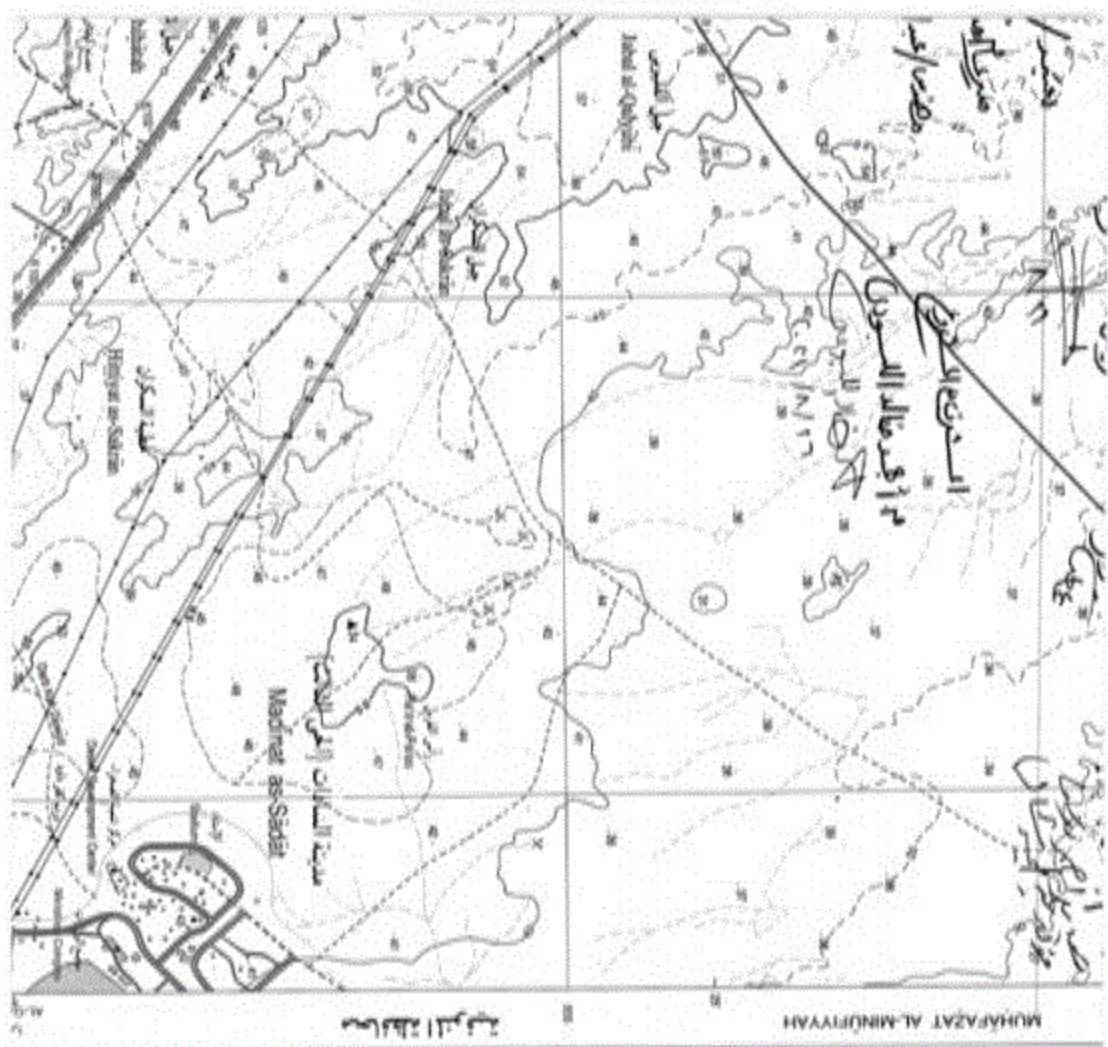

Symbol	English Description	Arabic Description
1	Sea level	سطح البحر
2	Coastline	ساحل البحر
3	Water body	مياه
4	Canal	قناة
5	Drainage	صرف
6	Highway	طريق سريع
7	Main road	طريق رئيسي
8	Local road	طريق محلي
9	Footpath	طريق مشاة
10	Power line	خط كهرباء
11	Telephone line	خط هاتف
12	Water supply line	خط مياه
13	Gas line	خط غاز
14	Oil line	خط نفط
15	Telegraph line	خط تلغراف
16	Lightning rod	قضيب صواعق
17	Well	بئر
18	Spring	عين
19	Waterfall	شلل
20	Iceberg	جبل ثلج
21	Mountain	جبل
22	Hill	تلة
23	Valley	وادي
24	Depression	وادي
25	Pass	جبل
26	Pass	جبل
27	Pass	جبل
28	Pass	جبل
29	Pass	جبل
30	Pass	جبل
31	Pass	جبل
32	Pass	جبل
33	Pass	جبل
34	Pass	جبل
35	Pass	جبل
36	Pass	جبل
37	Pass	جبل
38	Pass	جبل
39	Pass	جبل
40	Pass	جبل
41	Pass	جبل
42	Pass	جبل
43	Pass	جبل
44	Pass	جبل
45	Pass	جبل
46	Pass	جبل
47	Pass	جبل
48	Pass	جبل
49	Pass	جبل
50	Pass	جبل

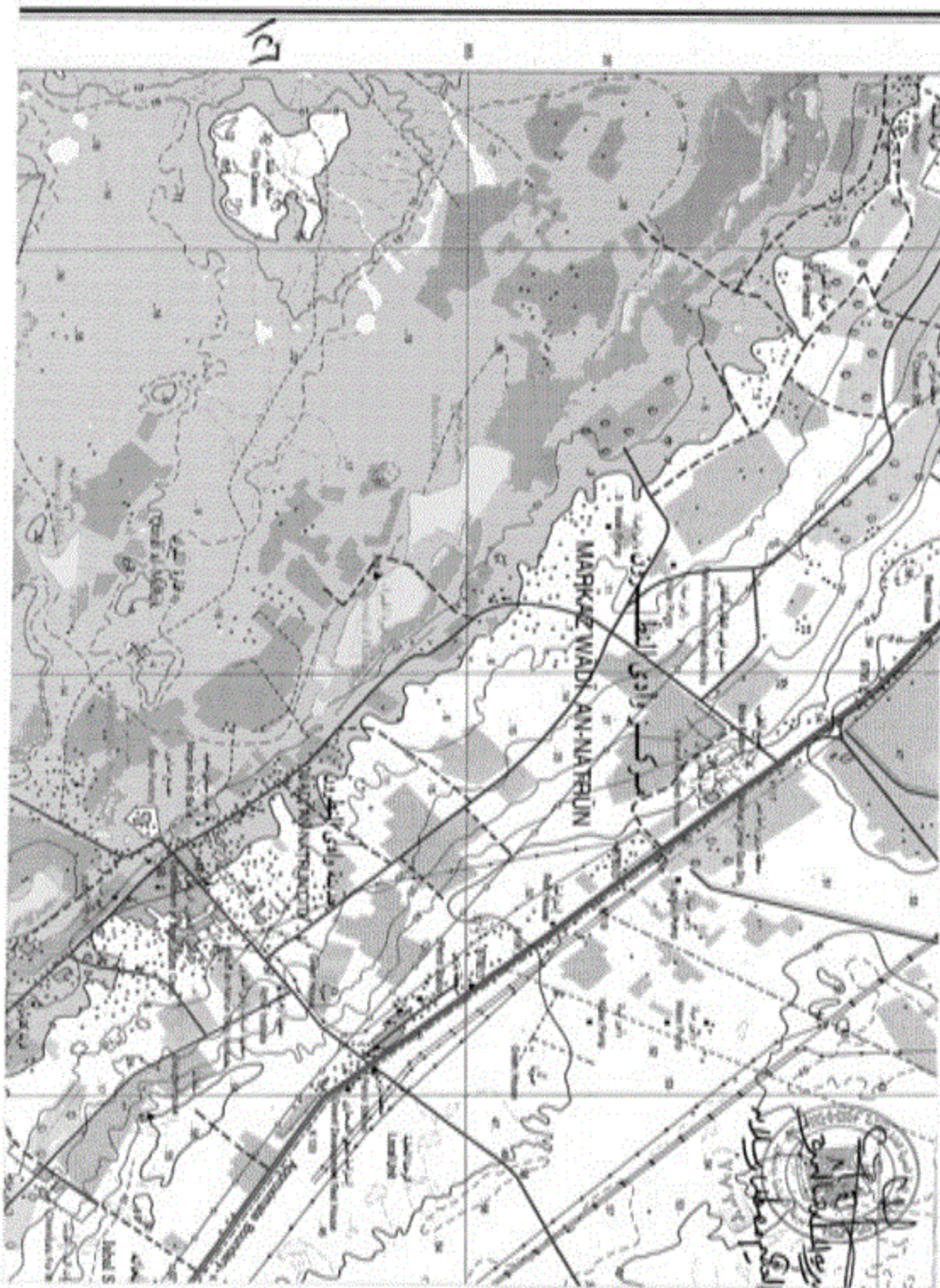

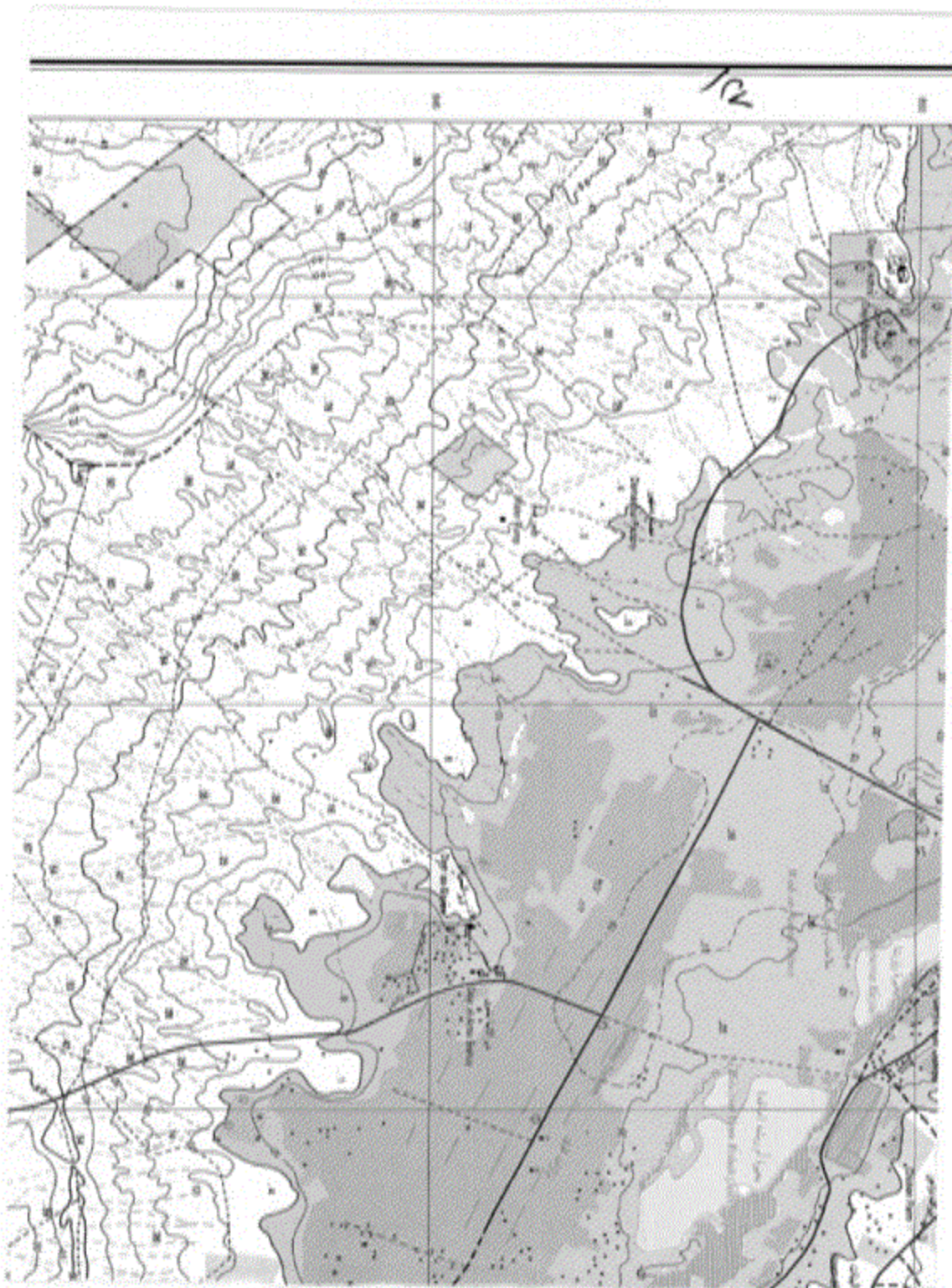

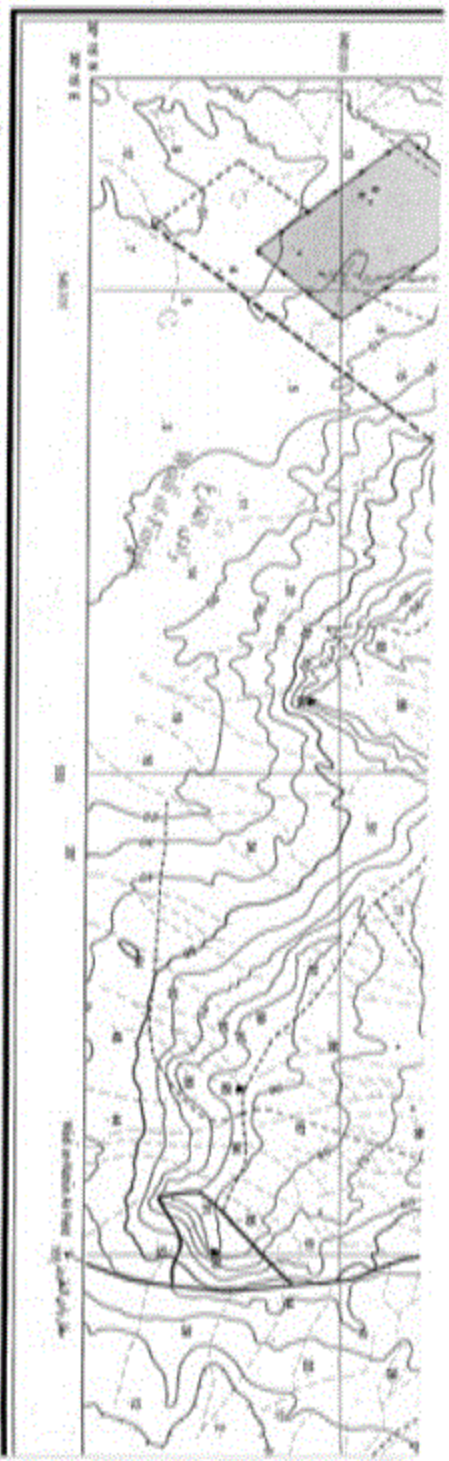

١٢٨

نقشه التوبوغرافيا

الارتفاع الجانبي

INDEX OF ADJOINING SHEETS

MAGNETIC DECLINATION

التوبوغرافيا	مسطحات	الارتفاع
Archaeological	Abundant Ruins	Abundant
Water	Water	Water
مستجمعات	واحات الصحراء	مسطحات
Abundant Ruins	Abundant Ruins	Abundant
Water	Water	Water
مسطحات	واحات الصحراء	مسطحات
Abundant Ruins	Abundant Ruins	Abundant
Water	Water	Water

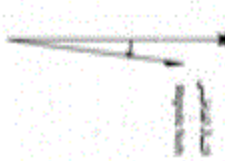

ARAB REPUBLIC OF EGYPT

جمهورية مصر العربية

SCALE 1:50,000

مقياس الرسم 1:50,000
 Construction of contour lines by interpolation from spot heights and photographs.
 Contours are 10 meters in interval. Spot heights are from 1:50,000 map scale. 1000 0000.

تعد هذه الخريطة الطبوغرافية المستندة على الصور الجوية والصور الفوتوغرافية من قبل وزارة المساحة المصرية، وهي صادرة طبقاً للمواصفات الفنية المعمول بها في جمهورية مصر العربية، وتحت إشراف وزارة المساحة المصرية.

تعد هذه الخريطة الطبوغرافية المستندة على الصور الجوية والصور الفوتوغرافية من قبل وزارة المساحة المصرية، وهي صادرة طبقاً للمواصفات الفنية المعمول بها في جمهورية مصر العربية، وتحت إشراف وزارة المساحة المصرية.

تعد هذه الخريطة الطبوغرافية المستندة على الصور الجوية والصور الفوتوغرافية من قبل وزارة المساحة المصرية، وهي صادرة طبقاً للمواصفات الفنية المعمول بها في جمهورية مصر العربية، وتحت إشراف وزارة المساحة المصرية.

PRODUCTION AND PUBLICATION
 Prepared by the Survey Department, Ministry of Surveying and Mapping, Egypt.
 Published by the Survey Department, Ministry of Surveying and Mapping, Egypt.
 First Edition: 1974.
 Second Edition: 1978.
 Third Edition: 1982.
 Fourth Edition: 1986.
 Fifth Edition: 1990.
 Sixth Edition: 1994.
 Seventh Edition: 1998.
 Eighth Edition: 2002.
 Ninth Edition: 2006.
 Tenth Edition: 2010.

تعد هذه الخريطة الطبوغرافية المستندة على الصور الجوية والصور الفوتوغرافية من قبل وزارة المساحة المصرية، وهي صادرة طبقاً للمواصفات الفنية المعمول بها في جمهورية مصر العربية، وتحت إشراف وزارة المساحة المصرية.

تعد هذه الخريطة الطبوغرافية المستندة على الصور الجوية والصور الفوتوغرافية من قبل وزارة المساحة المصرية، وهي صادرة طبقاً للمواصفات الفنية المعمول بها في جمهورية مصر العربية، وتحت إشراف وزارة المساحة المصرية.

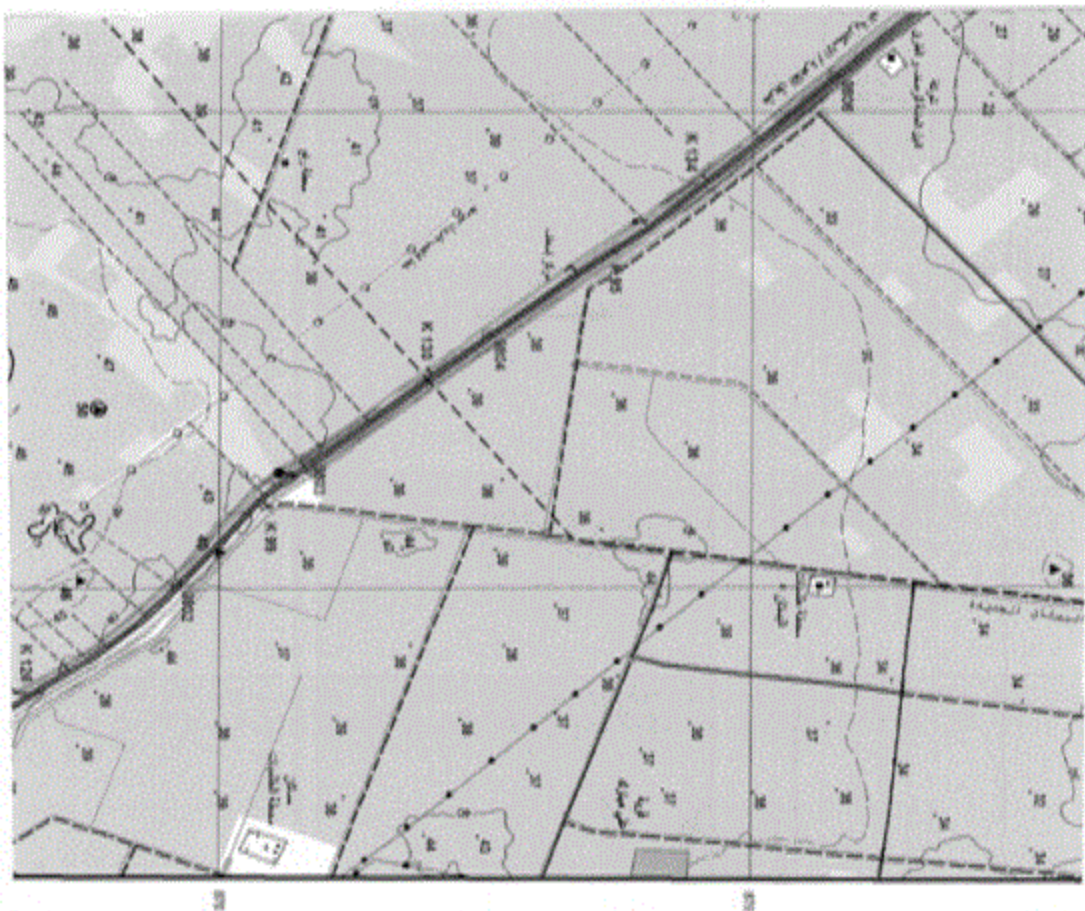

١٤١

Cutting		قناة
Embankment		دار أو حافة
Sand		رمل
Shed stone		حجر رصيف
Cultivated area		مطبخ أو رابية
Orchards and trees		بساتين وأشجار
Land under reclamation		أرض تحت استصلاح
Plum trees		شجر - حلو
Bush		أشجار
Green		حقل
Rocks		صخر
Concrete		خشب أو حصى
Lighthouse		منارة
Doors or pier		باب أو جسر أو حوض
Bay		جوف
Dolphin		مخاض أو حوض حفر
Car ferry		مخاض حفرات
Personal site		مخاض
Intermediate site or post		مخاض أو رابية
Spotline		مخاض
Land subject to inundation		أرض تحت خطر فيض
Marsh		مخاض
Salt flat		مخاض
River or stream		نهر أو جدول
Wide sand		رمل عريض
Narrow sand		رمل ضيق
more than 25 m.		أكثر من ٢٥ متر
Canals from 10 to 25 m.		قناة من ١٠ إلى ٢٥ متر
from 5 to 10 m.		قناة من ٥ إلى ١٠ متر

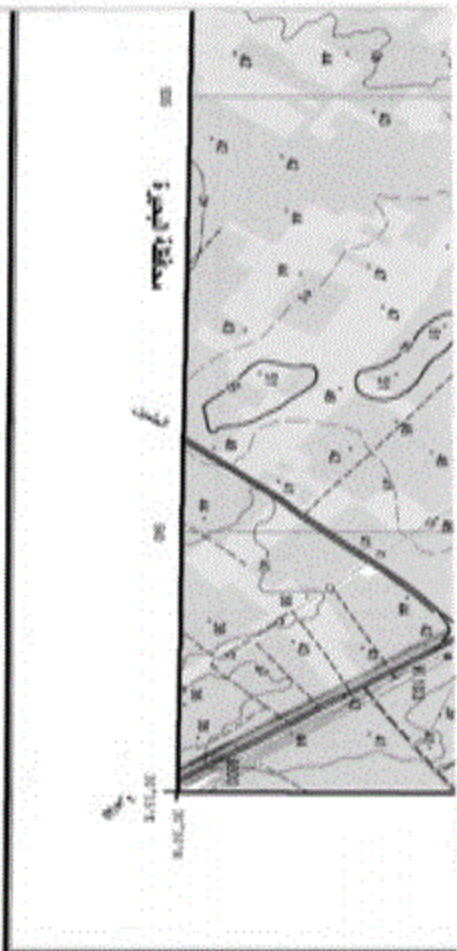

محافظة الجيزة
 30° 50' 00\"/>

محافظة الجيزة

محافظة الجيزة
 30° 50' 00\"/>

SHEET NUMBERING SYSTEM

محافظة الجيزة
 30° 50' 00\"/>

SHEET NUMBERING DIAGRAM

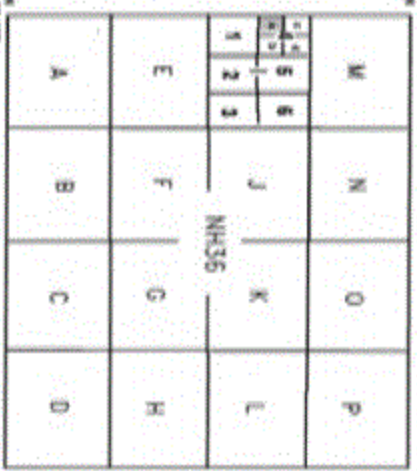

- more than 25m _____
- from 10 to 25 _____
- from 5 to 10 m _____
- from 0 to 5 m _____
- well - dry well _____
- Spring _____
- Canal _____
- Stream _____
- Canal _____
- Percent center point _____
- Street mark _____
- International boundary _____
- Government boundary _____
- Native boundary _____

١٢٤

محافظة الجيزة
 30° 50' 00\"/>

SHEET NO.	1-10-2000	محافظة الجيزة
SHEET NO.	NH36	محافظة الجيزة
SHEET NO.	18.65.A	محافظة الجيزة

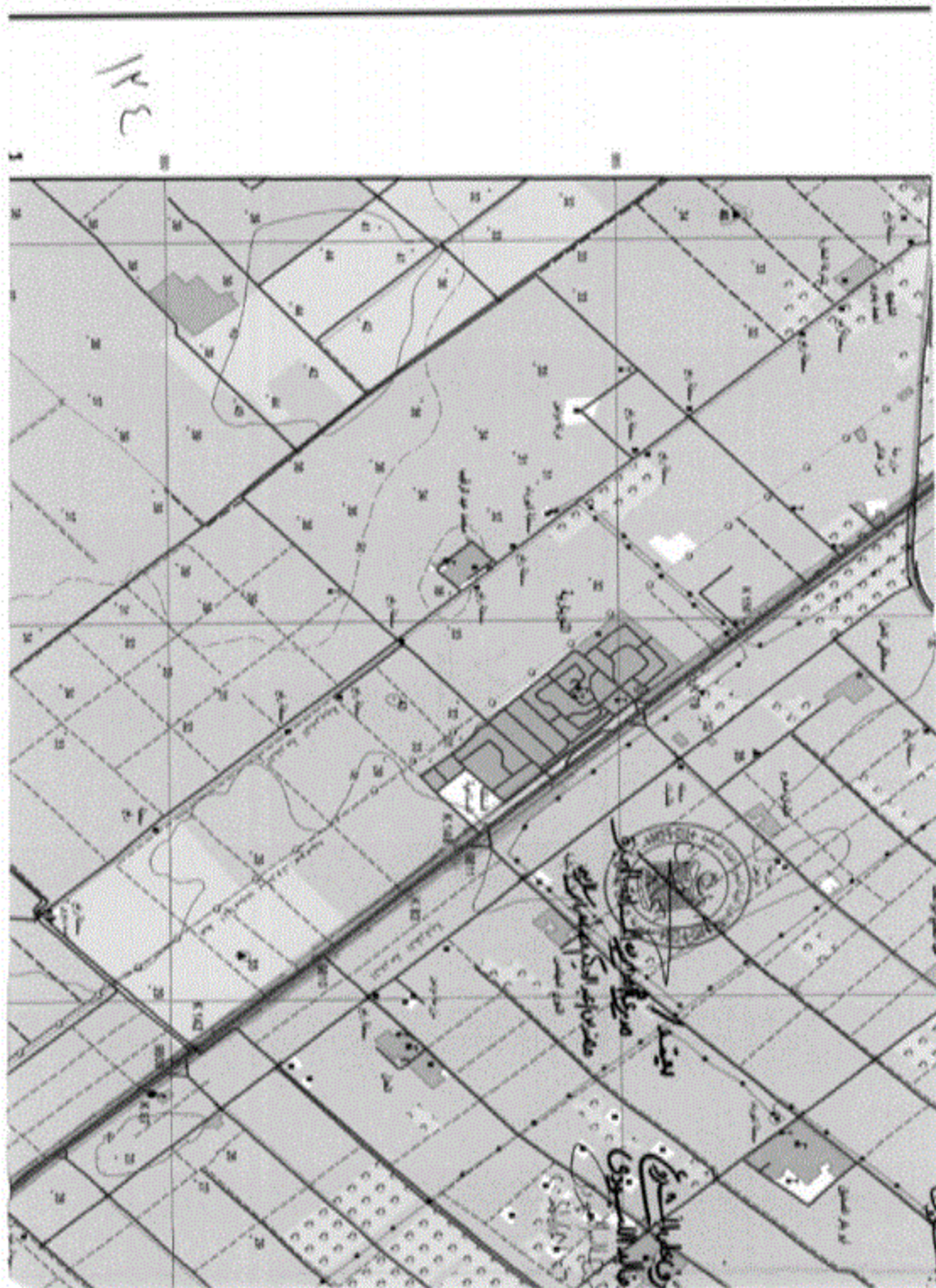



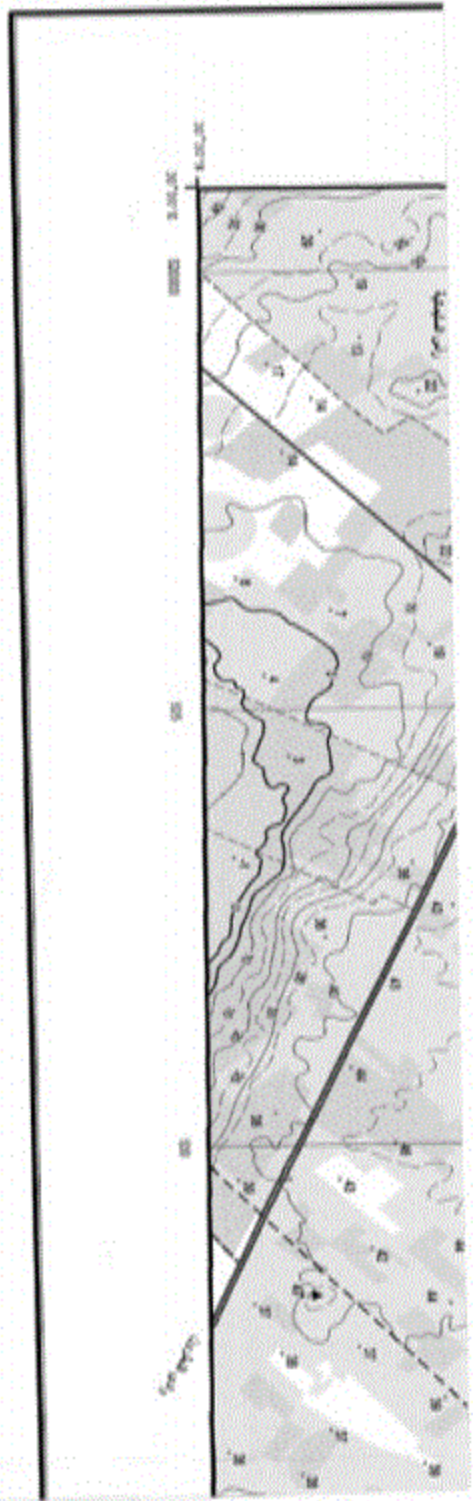

طريق قنا - الأقصر

INDEX OF ADJOINING SHEETS

رقم الورقة	اسم المنطقة	رقم الورقة	اسم المنطقة
2075000	المنطقة الشمالية الغربية	2075000	المنطقة الشمالية الشرقية
2075000	المنطقة الغربية	2075000	المنطقة الشرقية
2075000	المنطقة الجنوبية الغربية	2075000	المنطقة الجنوبية الشرقية

جمهورية مصر العربية
ARAB REPUBLIC OF EGYPT

SCALE 1 : 50,000



المقياس الرسم 1 : 50,000
المقياس الرسم 1 : 50,000
المقياس الرسم 1 : 50,000

PROJECTION AND BASIC DATA

Scale data from the photogrammetric grid and not from the map but the former give the following data:
Datum: 1954
Projection: UTM
Zone: 37N
Spheroid: Everest
Datum: 1954
Scale: 1:50,000

ملاحظات

تتميز هذه الخريطة بأنها خريطة طبوغرافية عالية الدقة تم إعدادها باستخدام أحدث التقنيات الحديثة في التصوير الجوي والقياس الضوئي.
تم إعداد هذه الخريطة على أساس بيانات التصوير الجوي التي تم الحصول عليها من قبل جهاز المساحة الجيوديسية المصرية.
تم إعداد هذه الخريطة على أساس بيانات التصوير الجوي التي تم الحصول عليها من قبل جهاز المساحة الجيوديسية المصرية.

ملاحظات

تم إعداد هذه الخريطة على أساس بيانات التصوير الجوي التي تم الحصول عليها من قبل جهاز المساحة الجيوديسية المصرية.
تم إعداد هذه الخريطة على أساس بيانات التصوير الجوي التي تم الحصول عليها من قبل جهاز المساحة الجيوديسية المصرية.

1. 2075000
2. 2075000
3. 2075000
4. 2075000

حدود	1:50,000
مساحة	1:50,000
مساحة	1:50,000
مساحة	1:50,000

مجموعه الخرائط المصرية ١٠٠٠٠٠٠
EGYPTIAN SERIES 1:50,000

١٤١

جبل خشم القاعدود

JABAL KHASHM AL-QA'AD

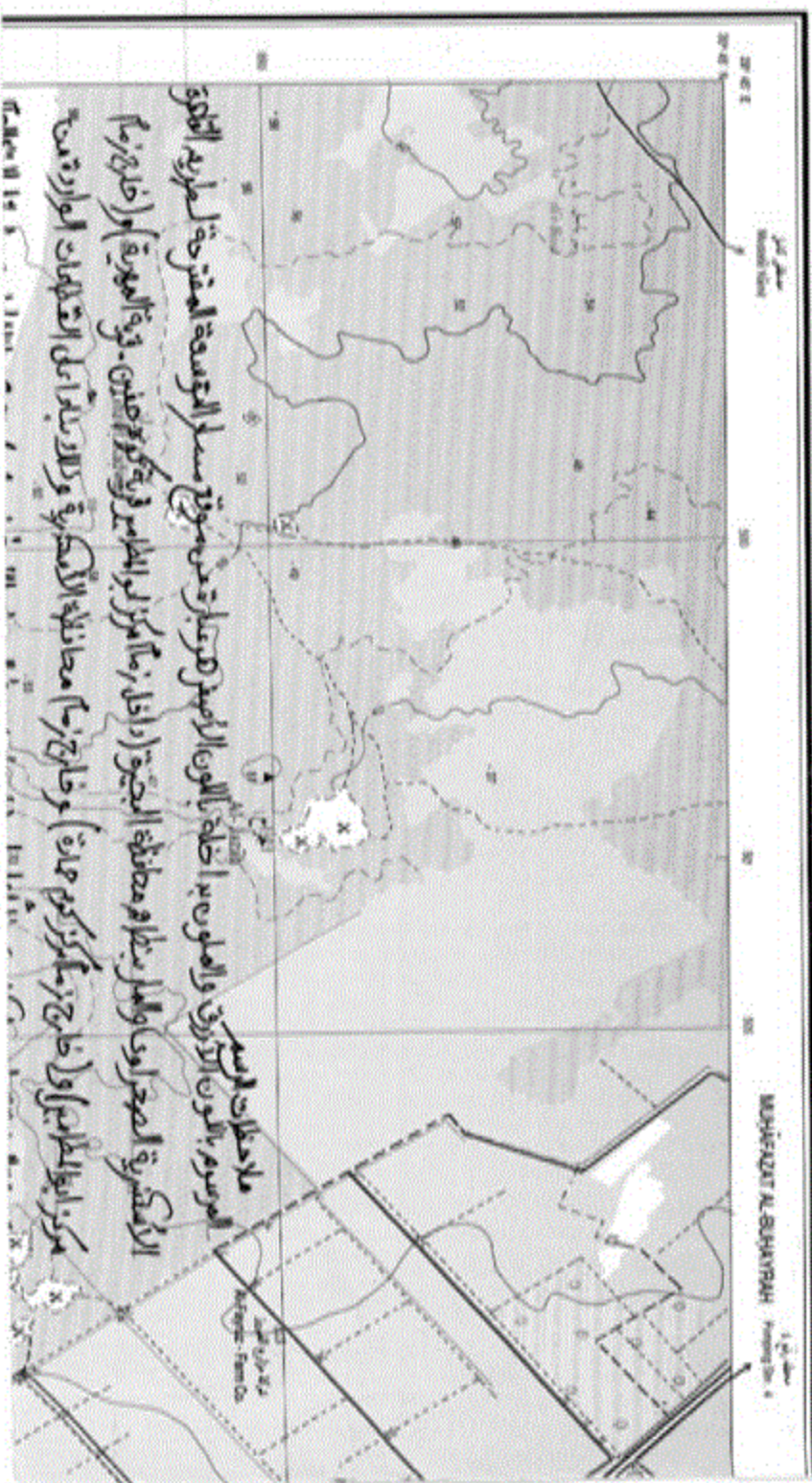

ملاحظات الخريطة
الموسم: اللون الأزرق والمثلون بنمطية اللون الأصفر هو عبارة عن موقع مسطح التربة الممتدة لمدينة مطرية التلال
الاشكافية الصحراوية والبلد بنمطية البنية (داخل زمام المركز البلطيم في كوتة صدين - قرية المهيبة) أو خلد زمام
مركز البلطيم كمنطقة الأعمدة وكلاهما يتأصل القمامات الواردة من

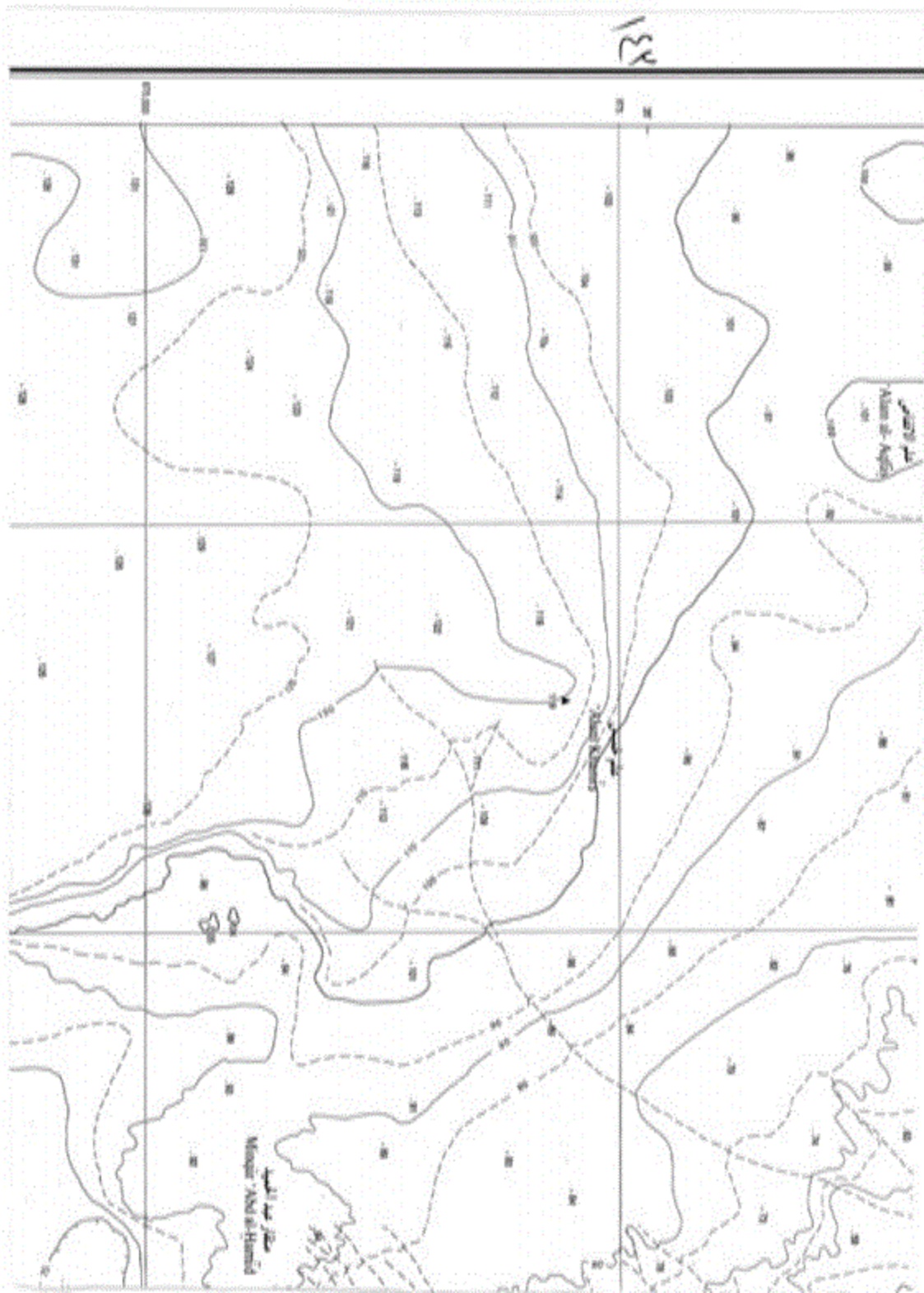

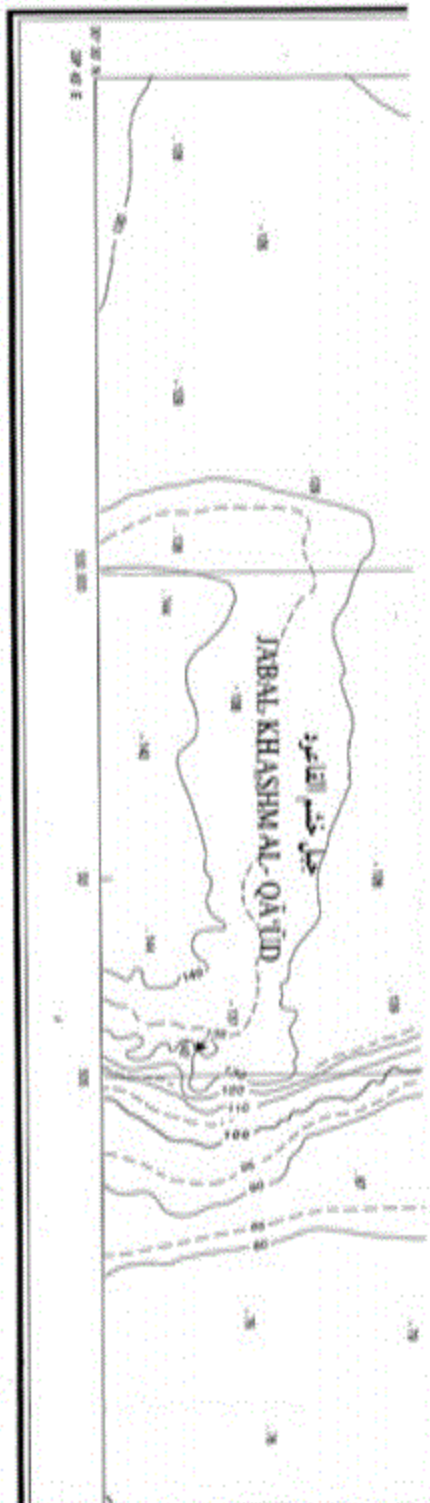

١٤٤
 جبل الخرم القاطد

الإحداثيات الجغرافية

MAGNETIC DECLINATION

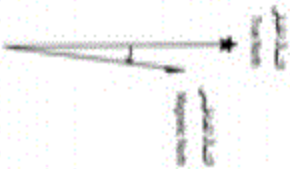

NEEDS OF ADJOINING SHEETS

تجاه الشمال North direction	تجاه الشمال North direction	تجاه الشمال North direction
تجاه الشمال North direction	تجاه الشمال North direction	تجاه الشمال North direction
تجاه الشمال North direction	تجاه الشمال North direction	تجاه الشمال North direction
تجاه الشمال North direction	تجاه الشمال North direction	تجاه الشمال North direction

SCALE 1 : 50,000

الرسم ١ : ٥٠,٠٠٠

البيانات الجغرافية: الإحداثيات الجغرافية: ٢٩° ١٠' ١٠" شمالاً، ٣٠° ١٠' ١٠" شرقاً
 Geographical coordinates: Geographical coordinates: 29° 10' 10" N, 30° 10' 10" E
 Center point of sheet: Center point of sheet: 29° 10' 10" N, 30° 10' 10" E
 Corner point of sheet: Corner point of sheet: 29° 10' 10" N, 30° 10' 10" E

PROJECTION AND GRID DATA

هذا الخارطة هي منسوخة من الخارطة الأصلية التي تم إنتاجها في عام ١٩٨٤م (١٩٦٤م) من قبل مصلحة المساحة الجيوديسية في جمهورية مصر العربية. الخارطة الأصلية هي منسوخة من الخارطة الأصلية التي تم إنتاجها في عام ١٩٨٤م (١٩٦٤م) من قبل مصلحة المساحة الجيوديسية في جمهورية مصر العربية. الخارطة الأصلية هي منسوخة من الخارطة الأصلية التي تم إنتاجها في عام ١٩٨٤م (١٩٦٤م) من قبل مصلحة المساحة الجيوديسية في جمهورية مصر العربية.

Projection: UTM
 Zone: 32N
 Datum: Egyptian Spheroid
 Spheroid: Bessel
 Semi-major axis: 6378200 m
 Semi-minor axis: 6356800 m
 Flattening: 1/298.257222101
 False Easting: 500000 m
 False Northing: 10000000 m
 Grid extension east: 100000 m
 Grid extension north: 100000 m

جمهورية مصر العربية
 ARAB REPUBLIC OF EGYPT



شبكة الطرق	1	1	شبكة الطرق
قناة	2	2	قناة
مناطق مزارع	3	3	مناطق مزارع
قنوات تصريف مياه	4	4	قنوات تصريف مياه
مناطق سكنية	5	5	مناطق سكنية
مناطق تجارية	6	6	مناطق تجارية
مناطق صناعية	7	7	مناطق صناعية
مناطق زراعية	8	8	مناطق زراعية
مناطق خضراء	9	9	مناطق خضراء
مناطق أخرى	10	10	مناطق أخرى
مناطق غير محددة	11	11	مناطق غير محددة
مناطق مائية	12	12	مناطق مائية
مناطق جبلية	13	13	مناطق جبلية
مناطق صحراوية	14	14	مناطق صحراوية
مناطق أخرى	15	15	مناطق أخرى

١٣١

مقياس	SCALE
رقم الخريطة	MAP NO.
تاريخ الطباعة	PRINTED
رقم الخريطة	MAP NO.
تاريخ الطباعة	PRINTED

مجموعه الخرائط المصرية ١:٥٠,٠٠٠
EGYPTIAN SERIES 1:50,000

١٤٩

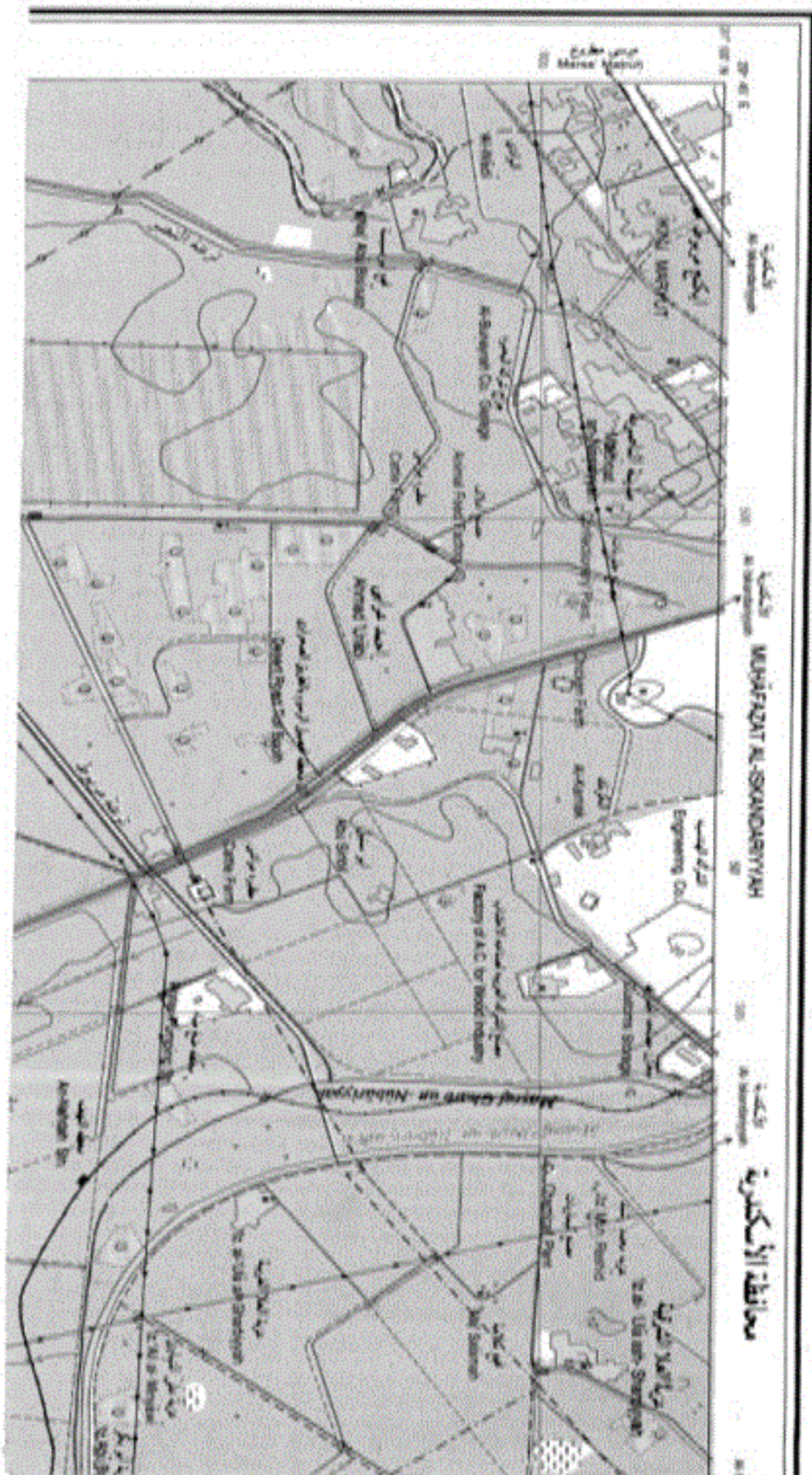

إيكنج ماريوط
IKINJ MARYUT



