

قرار رئيس مجلس الوزراء

رقم ١٣١٦ لسنة ٢٠٢٢

رئيس مجلس الوزراء

بعد الاطلاع على الدستور ؛

وعلى قانون نظام الإدارة المحلية الصادر بالقانون رقم ٤٣ لسنة ١٩٧٩ ولائحته التنفيذية ؛
وعلى القانون رقم ١٠ لسنة ١٩٩٠ بشأن نزع ملكية العقارات للمنفعة العامة
ولائحته التنفيذية ؛

وعلى قرار رئيس الجمهورية رقم ٢٧٩ لسنة ٢٠١٨ بالتفويض فى بعض الاختصاصات ؛
وعلى قرار رئيس مجلس الوزراء رقم ٢٦٧٨ لسنة ٢٠٢٠ باعتبار مشروع خطى
مونوريل العاصمة الإدارية الجديدة ومونوريل السادس من أكتوبر بنطاق محافظتى القاهرة
والجيزة بمسارهما ومرافقهما وجميع منشأتهما من أعمال المنفعة العامة ؛
وعلى قرار رئيس مجلس الوزراء رقم ٢١٨٠ لسنة ٢٠٢١ بإضافة بعض مسطحات
الأراضى والعقارات اللازمة لتنفيذ مشروع خطى مونوريل العاصمة الإدارية ومونوريل
السادس من أكتوبر فى نطاق محافظتى القاهرة والجيزة إلى أعمال المنفعة العامة الصادر
بشأنها قرار رئيس مجلس الوزراء رقم ٢٦٧٨ لسنة ٢٠٢٠ ؛
وبناءً على ما عرضه وزير النقل ؛

قرر :

(المادة الأولى)

يُضاف إلى أعمال المنفعة العامة ، الصادر بشأنها قرارا رئيس مجلس الوزراء
رقما ٢٦٧٨ لسنة ٢٠٢٠ ، و ٢١٨٠ لسنة ٢٠٢١ المشار إليهما ، بعض مسطحات الأراضى
والعقارات فى نطاق محافظتى (القاهرة ، الجيزة) ، واللازمة لتنفيذ مشروع خطى مونوريل
العاصمة الإدارية الجديدة ومونوريل السادس من أكتوبر ، وذلك على النحو الموضح
بالمذكرة الإيضاحية والخرائط المساحية والكشوف وكروت الوصف المرفقة .

(المادة الثانية)

يستولى بطريق التنفيذ المباشر ، لصالح الهيئة القومية للأنفاق ، على مسطحات الأراضى والعقارات الإضافية المشار إليها فى المادة السابقة ، والمبين موقعها ومساحتها وحدودها وأسماء ملاكها الظاهرين بالمذكرة الإيضاحية والخرائط المساحية والكشوف وكروت الوصف المرفقة .

(المادة الثالثة)

يُنهى تخصيص الأراضى والعقارات المملوكة لجهات حكومية ، والموضح بيانها ، وملاكها الظاهرين بالخرائط والكشوف وكروت الوصف المرفقة ، ويعدل تخصيصها لصالح الهيئة القومية للأنفاق بدون مقابل .

(المادة الرابعة)

يُنشر هذا القرار فى الجريدة الرسمية .

صدر برئاسة مجلس الوزراء فى ٥ رمضان سنة ١٤٤٣ هـ

(الموافق ٦ أبريل سنة ٢٠٢٢ م) .

رئيس مجلس الوزراء

دكتور/ مصطفى كمال مدبولى

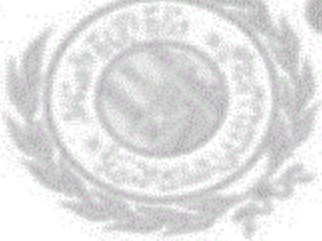

وزارة النقل

مذكرة إيضاحية

للعرض على السيد الدكتور رئيس مجلس الوزراء

بتاريخ ٢١/١٢/٢٠٢٠ صدر قرار السيد الدكتور رئيس مجلس الوزراء رقم ٢٦٧٨ لسنة ٢٠٢٠ باعتبار مشروع خطى مونوريل العاصمة الإدارية ، ومونوريل ٦ أكتوبر بنطاق محافظتى القاهرة والجيزة من أعمال المنفعة العامة .

ونظراً للطبيعة الخاصة للمشروع ، والتي تقتضى تعدد مواقع العمل باعتبارها من المشروعات الطولية ، فقد تعذر حصر جميع ملاك الأراضى والعقارات المتداخلة مع المشروع ، ومساحة ما يملكه كل منهم ، لذا تطلب تنفيذ المشروع على الوجه الأكمل توفير قطع الأراضى المخطط استغلالها كمناطق لانتظار السيارات لمستخدمى المونوريل بنطاق محافظتى القاهرة ، والجيزة ، بحيث تكون أقرب ما يمكن للمحطات طبقاً لتوجيهات السيد رئيس الجمهورية بشأن إنجاح متطلبات مشروع المونوريل ، واستخدامه كوسيلة مواصلات يستهدف منها تقليل استخدام السيارات الخاصة فى الانتقالات ، وتعظيم الاستفادة من هذا المشروع القومى لخدمة نقل الركاب ، والمساهمة فى تنمية المناطق المحيطة بالمشروع .

وجدير بالذكر أنه سيتم تدبير مبلغ (٥٠) مليون جنيه قيمة التعويضات المبدئية للأراضى ، والمباني المطلوب نزع ملكيتها وفقاً للتأشيرات العامة لموازنة الهيئة القومية للأنفاق للعام المالى ٢٠٢١/٢٠٢٢ ، وسيتم إيداعها خزانة الجهة المنفذة لهذا القرار طبقاً لما نص عليه القانون رقم ١٠ لسنة ١٩٩٠ وتعديلاته .

ولأهمية إنهاء إجراءات التنفيذ ، وإخلاء الأراضى على المسطحات المطلوبة ذاتها ، واعتبارها مخصصة للمنفعة العامة بصفة عاجلة ابتداءً من تاريخ نشر القرار فى الجريدة الرسمية ، فإنه من المقترح تضمين مشروع تقرير المنفعة العامة حكم الاستيلاء بطريق التنفيذ المباشر على هذه الأراضى وما عليها .

لذلك فقد أعد مشروعاً لتعديل قرار رئيس مجلس الوزراء رقم ٢٦٧٨ لسنة ٢٠٢٠ ، بإضافة بعض المسطحات اللازمة ، والمطلوب نزع ملكيتها ، وكذلك إنهاء تخصيص الأراضى والمباني المملوكة لجهات حكومية ، وتعديل تخصيصها لصالح الهيئة القومية للأنفاق بدون مقابل طبقاً للرسومات الموضحة والخرائط المرفقة .

وفى ضوء ما سبق نتشرف بأن نرفق طيه مقترحاً بتعديل قرار السيد الدكتور رئيس مجلس الوزراء رقم ٢٦٧٨ لسنة ٢٠٢٠ ، والمذكرة الإيضاحية .

أتشرف بالعرض للتفضل بالموافقة على إصدار القرار اللازم فى هذا الشأن على أن يتضمن الاستيلاء بطريق التنفيذ المباشر ، ومرفق لسيادتكم مشروع القرار المزمع إصداره .

وزير النقل

فريق / كامل عبد الهادى الوزير

١٧٠١٣١٣١٤٠٢٠٢

مطبخ الضمانات - ط ١ القديم

تأليف بيان مبيعات التأسيس من تاريخ ١٤٤٣هـ الموافق ٢٠٢٢م

رقم	اسم المبيعات	بيانات خاصة بالمطبخ والأرض في التأسيس من تاريخ ١٤٤٣هـ الموافق ٢٠٢٢م		اسم المبيعات	مصدر	نوع المصفاة	الطراز من تاريخ التأسيس	المصفاة
		المساحة	الارتفاع					
١	أ - مطبخ طراز	٦١	٦١	٦١	٦١	٦١	مطبخ	مطبخ الضمانات
٢	ب - مطبخ واحد مع الفرن	٦١	٦١	٦١	٦١	٦١	مطبخ	مطبخ الضمانات
٣	ج - مطبخ	٦١	٦١	٦١	٦١	٦١	مطبخ	مطبخ الضمانات
٤	د - مطبخ طراز	٦١	٦١	٦١	٦١	٦١	مطبخ	مطبخ الضمانات
٥	هـ - مطبخ حديد (مطبخ حديد)	٦١	٦١	٦١	٦١	٦١	مطبخ	مطبخ الضمانات
٦	و - مطبخ حديد	٦١	٦١	٦١	٦١	٦١	مطبخ	مطبخ الضمانات
٧	ز - مطبخ حديد	٦١	٦١	٦١	٦١	٦١	مطبخ	مطبخ الضمانات
٨	ح - مطبخ حديد	٦١	٦١	٦١	٦١	٦١	مطبخ	مطبخ الضمانات
٩	ط - مطبخ حديد	٦١	٦١	٦١	٦١	٦١	مطبخ	مطبخ الضمانات
١٠	ي - مطبخ حديد	٦١	٦١	٦١	٦١	٦١	مطبخ	مطبخ الضمانات
١١	ك - مطبخ حديد	٦١	٦١	٦١	٦١	٦١	مطبخ	مطبخ الضمانات
١٢	ل - مطبخ حديد	٦١	٦١	٦١	٦١	٦١	مطبخ	مطبخ الضمانات
١٣	م - مطبخ حديد	٦١	٦١	٦١	٦١	٦١	مطبخ	مطبخ الضمانات



الرقم		الاسم	الجنسية	تاريخ الميلاد	تاريخ الترخيص	ملاحظات
١	١	محمود محمد محمد	مصري	١٩٨٥	٢٠١٥	
٢	٢	محمد محمد محمد	مصري	١٩٨٥	٢٠١٥	
٣	٣	أحمد محمد محمد	مصري	١٩٨٥	٢٠١٥	
٤	٤	عبدالله محمد محمد	مصري	١٩٨٥	٢٠١٥	
٥	٥	محمود محمد محمد	مصري	١٩٨٥	٢٠١٥	
٦	٦	محمد محمد محمد	مصري	١٩٨٥	٢٠١٥	
٧	٧	أحمد محمد محمد	مصري	١٩٨٥	٢٠١٥	
٨	٨	عبدالله محمد محمد	مصري	١٩٨٥	٢٠١٥	
٩	٩	محمود محمد محمد	مصري	١٩٨٥	٢٠١٥	
١٠	١٠	محمد محمد محمد	مصري	١٩٨٥	٢٠١٥	



المنطقة السكنية الجديدة

الجريدة الرسمية

١٩٨٥

الرقم		التاريخ	
١	٢٠٢٢/٠٥/٠١	٢٠٢٢/٠٥/٠١	٢٠٢٢/٠٥/٠١
٢	٢٠٢٢/٠٥/٠١	٢٠٢٢/٠٥/٠١	٢٠٢٢/٠٥/٠١
٣	٢٠٢٢/٠٥/٠١	٢٠٢٢/٠٥/٠١	٢٠٢٢/٠٥/٠١
٤	٢٠٢٢/٠٥/٠١	٢٠٢٢/٠٥/٠١	٢٠٢٢/٠٥/٠١
٥	٢٠٢٢/٠٥/٠١	٢٠٢٢/٠٥/٠١	٢٠٢٢/٠٥/٠١
٦	٢٠٢٢/٠٥/٠١	٢٠٢٢/٠٥/٠١	٢٠٢٢/٠٥/٠١
٧	٢٠٢٢/٠٥/٠١	٢٠٢٢/٠٥/٠١	٢٠٢٢/٠٥/٠١
٨	٢٠٢٢/٠٥/٠١	٢٠٢٢/٠٥/٠١	٢٠٢٢/٠٥/٠١
٩	٢٠٢٢/٠٥/٠١	٢٠٢٢/٠٥/٠١	٢٠٢٢/٠٥/٠١
١٠	٢٠٢٢/٠٥/٠١	٢٠٢٢/٠٥/٠١	٢٠٢٢/٠٥/٠١





DPR

الرقم ١٠١ لسنة ٢٠٢٢

١٢٦

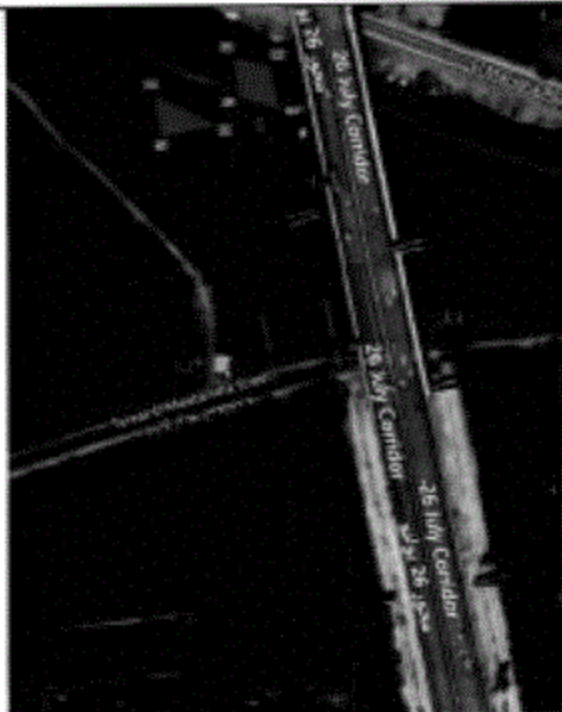
كوت وسط كوت ملكية اميرالاسيا

	<p>كوت رقم ١</p> <p>كوت وسط كوت ملكية اميرالاسيا</p> <p>تحتوى : طابق مسود ١١ كوت</p> <p>تحتوى : طابق الكافى : بطر منه كوت</p> <p>كوت ملكية : اميرالاسيا</p> <p>تحتوى : طابق مسود ١١ كوت</p> <p>المساحة الكلية : ٢٤٤٠,٢٣٨ م٢</p> <p>المساحة الكلية : ٢٤٠٧ م٢</p> <p>المساحة المخصصة للبناء : ٢٤٠٧ م٢</p> <p>المساحة المخصصة للبناء : ٢٤٠٧ م٢</p>																																																																		
<p>كوت وسط كوت ملكية اميرالاسيا</p>	<p>كوت رقم ١</p> <p>كوت وسط كوت ملكية اميرالاسيا</p> <p>تحتوى : طابق مسود ١١ كوت</p> <p>تحتوى : طابق الكافى : بطر منه كوت</p> <p>كوت ملكية : اميرالاسيا</p> <p>تحتوى : طابق مسود ١١ كوت</p> <p>المساحة الكلية : ٢٤٤٠,٢٣٨ م٢</p> <p>المساحة الكلية : ٢٤٠٧ م٢</p> <p>المساحة المخصصة للبناء : ٢٤٠٧ م٢</p> <p>المساحة المخصصة للبناء : ٢٤٠٧ م٢</p>																																																																		
	<table border="1"> <thead> <tr> <th>رقم</th> <th>الاسم</th> <th>المساحة (م٢)</th> <th>الاستخدام المخطط</th> <th>الارتفاع (م٢)</th> <th>المساحة الكلية / المساحة المخصصة للبناء</th> </tr> </thead> <tbody> <tr> <td>١</td> <td>كوت</td> <td>٢٤٠٧</td> <td>كوت</td> <td>٢٤٠٧</td> <td>٢٤٠٧ / ٢٤٠٧</td> </tr> <tr> <td>٢</td> <td>كوت</td> <td>٢٤٠٧</td> <td>كوت</td> <td>٢٤٠٧</td> <td>٢٤٠٧ / ٢٤٠٧</td> </tr> <tr> <td>٣</td> <td>كوت</td> <td>٢٤٠٧</td> <td>كوت</td> <td>٢٤٠٧</td> <td>٢٤٠٧ / ٢٤٠٧</td> </tr> <tr> <td>٤</td> <td>كوت</td> <td>٢٤٠٧</td> <td>كوت</td> <td>٢٤٠٧</td> <td>٢٤٠٧ / ٢٤٠٧</td> </tr> <tr> <td>٥</td> <td>كوت</td> <td>٢٤٠٧</td> <td>كوت</td> <td>٢٤٠٧</td> <td>٢٤٠٧ / ٢٤٠٧</td> </tr> <tr> <td>٦</td> <td>كوت</td> <td>٢٤٠٧</td> <td>كوت</td> <td>٢٤٠٧</td> <td>٢٤٠٧ / ٢٤٠٧</td> </tr> <tr> <td>٧</td> <td>كوت</td> <td>٢٤٠٧</td> <td>كوت</td> <td>٢٤٠٧</td> <td>٢٤٠٧ / ٢٤٠٧</td> </tr> <tr> <td>٨</td> <td>كوت</td> <td>٢٤٠٧</td> <td>كوت</td> <td>٢٤٠٧</td> <td>٢٤٠٧ / ٢٤٠٧</td> </tr> <tr> <td>٩</td> <td>كوت</td> <td>٢٤٠٧</td> <td>كوت</td> <td>٢٤٠٧</td> <td>٢٤٠٧ / ٢٤٠٧</td> </tr> <tr> <td>١٠</td> <td>كوت</td> <td>٢٤٠٧</td> <td>كوت</td> <td>٢٤٠٧</td> <td>٢٤٠٧ / ٢٤٠٧</td> </tr> </tbody> </table>	رقم	الاسم	المساحة (م٢)	الاستخدام المخطط	الارتفاع (م٢)	المساحة الكلية / المساحة المخصصة للبناء	١	كوت	٢٤٠٧	كوت	٢٤٠٧	٢٤٠٧ / ٢٤٠٧	٢	كوت	٢٤٠٧	كوت	٢٤٠٧	٢٤٠٧ / ٢٤٠٧	٣	كوت	٢٤٠٧	كوت	٢٤٠٧	٢٤٠٧ / ٢٤٠٧	٤	كوت	٢٤٠٧	كوت	٢٤٠٧	٢٤٠٧ / ٢٤٠٧	٥	كوت	٢٤٠٧	كوت	٢٤٠٧	٢٤٠٧ / ٢٤٠٧	٦	كوت	٢٤٠٧	كوت	٢٤٠٧	٢٤٠٧ / ٢٤٠٧	٧	كوت	٢٤٠٧	كوت	٢٤٠٧	٢٤٠٧ / ٢٤٠٧	٨	كوت	٢٤٠٧	كوت	٢٤٠٧	٢٤٠٧ / ٢٤٠٧	٩	كوت	٢٤٠٧	كوت	٢٤٠٧	٢٤٠٧ / ٢٤٠٧	١٠	كوت	٢٤٠٧	كوت	٢٤٠٧	٢٤٠٧ / ٢٤٠٧
رقم	الاسم	المساحة (م٢)	الاستخدام المخطط	الارتفاع (م٢)	المساحة الكلية / المساحة المخصصة للبناء																																																														
١	كوت	٢٤٠٧	كوت	٢٤٠٧	٢٤٠٧ / ٢٤٠٧																																																														
٢	كوت	٢٤٠٧	كوت	٢٤٠٧	٢٤٠٧ / ٢٤٠٧																																																														
٣	كوت	٢٤٠٧	كوت	٢٤٠٧	٢٤٠٧ / ٢٤٠٧																																																														
٤	كوت	٢٤٠٧	كوت	٢٤٠٧	٢٤٠٧ / ٢٤٠٧																																																														
٥	كوت	٢٤٠٧	كوت	٢٤٠٧	٢٤٠٧ / ٢٤٠٧																																																														
٦	كوت	٢٤٠٧	كوت	٢٤٠٧	٢٤٠٧ / ٢٤٠٧																																																														
٧	كوت	٢٤٠٧	كوت	٢٤٠٧	٢٤٠٧ / ٢٤٠٧																																																														
٨	كوت	٢٤٠٧	كوت	٢٤٠٧	٢٤٠٧ / ٢٤٠٧																																																														
٩	كوت	٢٤٠٧	كوت	٢٤٠٧	٢٤٠٧ / ٢٤٠٧																																																														
١٠	كوت	٢٤٠٧	كوت	٢٤٠٧	٢٤٠٧ / ٢٤٠٧																																																														

٥١٧١٧

المرجع		المرجع	المرجع	المرجع
١	١١٧٦/٢٠١٩	١١٧٦/٢٠١٩	١١٧٦/٢٠١٩	١١٧٦/٢٠١٩
٢	١١٧٦/٢٠١٩	١١٧٦/٢٠١٩	١١٧٦/٢٠١٩	١١٧٦/٢٠١٩
٣	١١٧٦/٢٠١٩	١١٧٦/٢٠١٩	١١٧٦/٢٠١٩	١١٧٦/٢٠١٩
٤	١١٧٦/٢٠١٩	١١٧٦/٢٠١٩	١١٧٦/٢٠١٩	١١٧٦/٢٠١٩
٥	١١٧٦/٢٠١٩	١١٧٦/٢٠١٩	١١٧٦/٢٠١٩	١١٧٦/٢٠١٩
٦	١١٧٦/٢٠١٩	١١٧٦/٢٠١٩	١١٧٦/٢٠١٩	١١٧٦/٢٠١٩
٧	١١٧٦/٢٠١٩	١١٧٦/٢٠١٩	١١٧٦/٢٠١٩	١١٧٦/٢٠١٩
٨	١١٧٦/٢٠١٩	١١٧٦/٢٠١٩	١١٧٦/٢٠١٩	١١٧٦/٢٠١٩
٩	١١٧٦/٢٠١٩	١١٧٦/٢٠١٩	١١٧٦/٢٠١٩	١١٧٦/٢٠١٩
١٠	١١٧٦/٢٠١٩	١١٧٦/٢٠١٩	١١٧٦/٢٠١٩	١١٧٦/٢٠١٩
١١	١١٧٦/٢٠١٩	١١٧٦/٢٠١٩	١١٧٦/٢٠١٩	١١٧٦/٢٠١٩
١٢	١١٧٦/٢٠١٩	١١٧٦/٢٠١٩	١١٧٦/٢٠١٩	١١٧٦/٢٠١٩
١٣	١١٧٦/٢٠١٩	١١٧٦/٢٠١٩	١١٧٦/٢٠١٩	١١٧٦/٢٠١٩
١٤	١١٧٦/٢٠١٩	١١٧٦/٢٠١٩	١١٧٦/٢٠١٩	١١٧٦/٢٠١٩
١٥	١١٧٦/٢٠١٩	١١٧٦/٢٠١٩	١١٧٦/٢٠١٩	١١٧٦/٢٠١٩
١٦	١١٧٦/٢٠١٩	١١٧٦/٢٠١٩	١١٧٦/٢٠١٩	١١٧٦/٢٠١٩
١٧	١١٧٦/٢٠١٩	١١٧٦/٢٠١٩	١١٧٦/٢٠١٩	١١٧٦/٢٠١٩
١٨	١١٧٦/٢٠١٩	١١٧٦/٢٠١٩	١١٧٦/٢٠١٩	١١٧٦/٢٠١٩

١١٧٦/٢٠١٩

١١٧٦/٢٠١٩

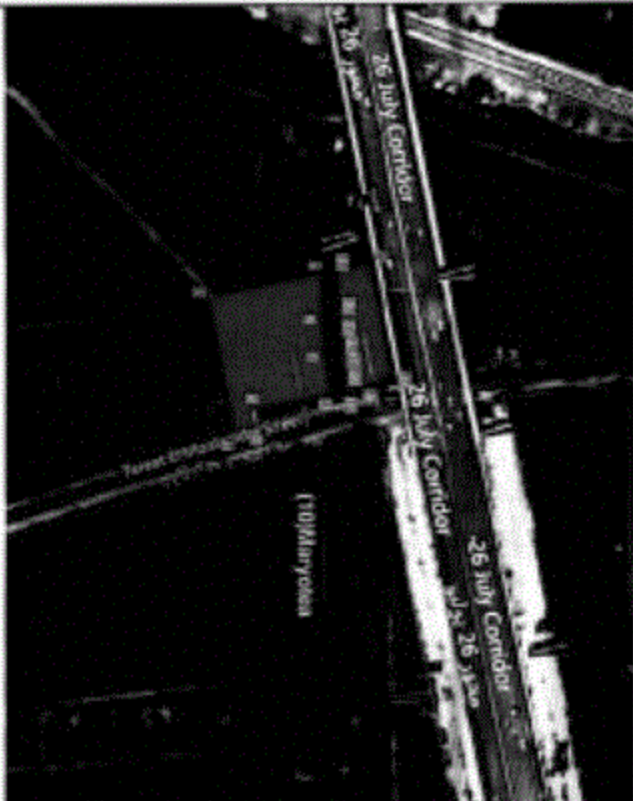

المرجع رقم ١١٧٦/٢٠١٩

١١٧٦/٢٠١٩

اللائحة التنفيذية لائحة العمل الجماعي

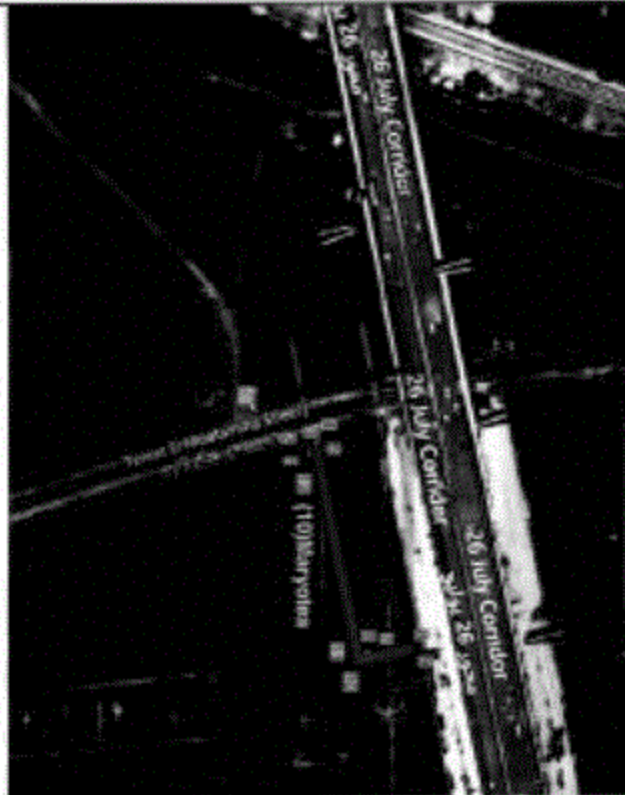

M. M. M.

اللائحة التنفيذية ل

اللائحة التنفيذية لائحة العمل الجماعي

المادة ١٢ من اللائحة

المادة ١٢ من اللائحة التنفيذية لائحة العمل الجماعي

المادة ١٢ من اللائحة

المادة ١٢ من اللائحة

المادة ١٢ من اللائحة

المادة ١٢ من اللائحة

المادة ١٢ من اللائحة

المادة ١٢ من اللائحة

المادة ١٢ من اللائحة

المادة ١٢ من اللائحة

المادة ١٢ من اللائحة

المادة ١٢ من اللائحة

المادة ١٢ من اللائحة

المادة ١٢ من اللائحة

المادة ١٢ من اللائحة

المادة ١٢ من اللائحة

المادة ١٢ من اللائحة

المادة ١٢ من اللائحة

المادة ١٢ من اللائحة

المادة ١٢ من اللائحة

المادة ١٢ من اللائحة

المادة ١٢ من اللائحة

المادة ١٢ من اللائحة

المادة ١٢ من اللائحة

المادة ١٢ من اللائحة

كارت وصف نزع ملكية (أرض لعمارة)

كارت رقم (١١١)		
كارت وصف نزع ملكية (أرض لعمارة)		
المحلات : طريق سعور ١٦ بجانب		
الحدائق الملتصقة بالأرض : سعور ١٦		
نوع العمارة : أرض لعمارة		
المساحة الكلية : طريق سعور ١٦ بجانب		
نوع ملك		
المساحة القروية : ٢٠٤٨١ م ^٢		
رقم النسخ / المساحة المطلوبة / نوع ملكيتها		
المساحة (م ^٢)	نوع الأرض	٤٨١
المساحة من المساحة في المحلات		
المساحة (م ^٢)	نوع الأرض	٤٨١
نوع ملكيتها		
نوع الأرض		
٤٨١		
رقم النسخ / المساحة المطلوبة / نوع ملكيتها		
المساحة (م ^٢)	نوع الأرض	٤٨١
نوع ملكيتها		
نوع الأرض		
٤٨١		
رقم النسخ / المساحة المطلوبة / نوع ملكيتها		
المساحة (م ^٢)	نوع الأرض	٤٨١
نوع ملكيتها		
نوع الأرض		
٤٨١		
رقم النسخ / المساحة المطلوبة / نوع ملكيتها		
المساحة (م ^٢)	نوع الأرض	٤٨١
نوع ملكيتها		
نوع الأرض		
٤٨١		
رقم النسخ / المساحة المطلوبة / نوع ملكيتها		
المساحة (م ^٢)	نوع الأرض	٤٨١
نوع ملكيتها		
نوع الأرض		
٤٨١		
رقم النسخ / المساحة المطلوبة / نوع ملكيتها		
المساحة (م ^٢)	نوع الأرض	٤٨١
نوع ملكيتها		
نوع الأرض		
٤٨١		
رقم النسخ / المساحة المطلوبة / نوع ملكيتها		
المساحة (م ^٢)	نوع الأرض	٤٨١
نوع ملكيتها		
نوع الأرض		
٤٨١		

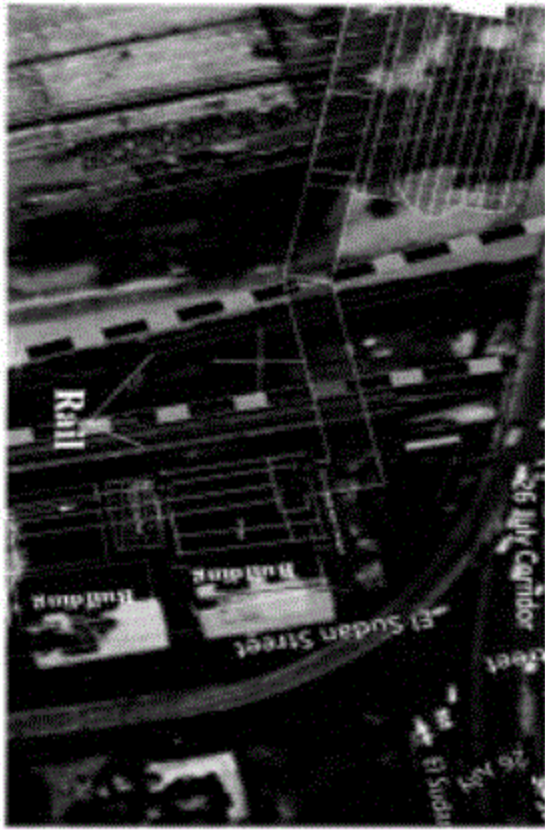

١٤١٦
١٤١٧

الرقم		الصفحة	
الرقم	الصفحة	الرقم	الصفحة
١	٣٣١٧٨,٣١٧	٨١٧٤٩٢,٨٧١	
٢	٣٣١٤٥,٣٨١	٨١٧٤٩٧,٢٨٤	
٣	٣٣١٤٥,٨١٤	٨١٧٤٩٤,٤٠٩	
٤	٣٣١٤٩,٣٦٥	٨١٧٤٧٦,٥٦٠	
٥	٣٣١٦١,١٢٦	٨١٧٤٧٧,٥٦٦	
٦	٣٣١٦٤,٥٠٤	٨١٧٤٥٨,٣٦٥	
٧	٣٣١٦٥,٨٢١	٨١٧٤٥٤,١٥٨	

الرقم	المساحة	الرقم	المساحة
١	٩٢٦١	٩٢٦١	

الرقم	المساحة	الرقم	المساحة
١	٩٢٦١	٩٢٦١	

المساحة الكلية: ٩٢٦١ م^٢

رقم البناء:

الخطوط الرئيسية: طريق مصر - بورسعيد - ١٦٦

الخطوط الفرعية: طريق مصر - بورسعيد - ١٦٦

الخطوط الفرعية: طريق مصر - بورسعيد - ١٦٦



الخطوط الفرعية: طريق مصر - بورسعيد - ١٦٦

الخطوط الفرعية: طريق مصر - بورسعيد - ١٦٦

الرقم القيد: ١٦٦٦



١٦٦٦

			
			
<p>كثافة وسط الناحية السكنية الجديدة</p>			
<p>كثافة رقم (١١٦)</p>			
<p>كثافة وسط الناحية السكنية الجديدة</p>			
<p>المساحة : طريق محور ١٦ الجديد</p>			
<p>المساحة : طريق المحور ١٦ الجديد</p>			
<p>نوع البناء : مبنى دور واحد</p>			
<p>الطرق الرئيسية : طريق محور ١٦ الجديد</p>			
<p>نوع البناء</p>			
<p>المساحة الكلية : ١٩٠ م^٢</p>			
<p>١٩٠</p>			
<p>المساحة المتبقية في المشروع</p>			
<p>المساحة (م^٢)</p>			
<p>نوع الاستخدام الحالي</p>			
<p>نوع الاستخدام المقترح / المساحة المتبقية</p>			
<p>نسبة عدم استغلال المساحة المتبقية : ١٩٠</p>			
<p>نسبة عدم استغلال المساحة المتبقية : ١٩٠</p>			
<p>رقم</p>			
<p>تقسيم</p>			
<p>ملاحظات</p>			
<p>١</p>			
<p>٢</p>			
<p>٣</p>			
<p>٤</p>			

١٦١٦١٦

ص

مطرح للتوريد - ط ١ الترخ

٢٠٢١/٣١/٤٤٤٤

على بيان المدة التقديرية للتوريد (مدة التقييم)

بموت خمسة وستون الف ريال أو ثلاثة مئتي الف ريال

المسئلة	الفرش من نوع الصنف	بيانات عامة للتوريد			
		نوع الصنف	المساحة التقديرية (م ^٢)	الكمية	اسم المورد
التوريد الحديدي	مطابق المخطط و خدمات لخدمة موزونيك التوريد الحديدي	ارض لخدمة	٧٠٠٠٠٠٠٠	المصدر التركي	موتة للمجمعات السكنية (٥٥٥٠ وحدة سكنية ١ الترخ)
المنطقة السكنية	مطابق المخطط و خدمات لخدمة موزونيك المنطقة السكنية	ارض لخدمة	٤٠١٠٠٠٠٠	المصدر التركي	موتة للمجمعات السكنية (٤٥٥٠ وحدة سكنية ١ الترخ)
الخدمات	مطابق المخطط و خدمات لخدمة موزونيك الخدمات	ارض لخدمة	٧٠٠٠٠٠٠٠	المصدر التركي	موتة للمجمعات السكنية (٤٥٥٠ وحدة سكنية ١ الترخ)
تجهيز الميكانيك	مطابق المخطط و خدمات لخدمة موزونيك التجهيز الميكانيك	مطابق المخطط سيارات	٩٧٠٢٠٧٧	مصدر ٣٦ بابل	موتة للمجمعات السكنية (٤٥٥٠ وحدة سكنية ١ الترخ)
مطابق المخطط	مطابق المخطط و خدمات لخدمة موزونيك	ارض لخدمة	٧٠٠٠٠٠٠٠	مصدر ٣٦ بابل	مطابق للموتة

مطابق المخطط و خدمات لخدمة موزونيك



الاجمالي (٣٠)

١٧

١٢١٦

كليات ومراكز التعليم (زون تعليم)



Handwritten signature

رقم الكلية رقم ٢	معلومات		
	الاسم	العنوان	المدينة
1	الكلية	٢٠٠٠	الرياض
2	الكلية	٢٠٠٠	الرياض
3	الكلية	٢٠٠٠	الرياض
4	الكلية	٢٠٠٠	الرياض
5	الكلية	٢٠٠٠	الرياض

ملاحظات	رقم الكلية	رقم الكلية
الكلية من التعليم في التعليم	٢٠٠٠	٢٠٠٠
مبنى التعليم و خدمة صحة كليات التعليم	٢٠٠٠	٢٠٠٠

الخدمة التعليمية : ٢٠٠٠

الكلية رقم ١ : طريق التعليم في التعليم

الكلية رقم ٢ : زون تعليم

الكلية رقم ٣ : طريق التعليم في التعليم

الكلية رقم ٤ : طريق التعليم في التعليم

الكلية رقم ٥ : طريق التعليم في التعليم

٢٠٢٢/٥/١٩

كليات ومناطق اعدادية للتعليم (ارض قضاء)			
رقم الكليات		رقم المناطق	
كليات ومناطق اعدادية للتعليم (ارض قضاء) عنوان : طريق قصور القصور منطقة القصر الحمراء (ارض قضاء) عنوان : ارض قضاء طريق القصر : طريق قصور القصور المنطقة القصرية : ٢٠٠٠			
المنطقة القصرية : ٢٠٠٠			
الرقم من مستند التسجيل في الجريدة		المنطقة (م ^٢)	الرقم من ارض
منطقة القصر الحمراء (ارض قضاء)		٢٠٠٠	٢٠٠٠
رقم	البيع		المساحة
	الكليات	المناطق	
١	٢٠٠٠٠٠٠٠٠	٢٠٠٠٠٠٠٠٠	٢٠٠٠٠٠٠٠٠
٢	٢٠٠٠٠٠٠٠٠	٢٠٠٠٠٠٠٠٠	٢٠٠٠٠٠٠٠٠
٣	٢٠٠٠٠٠٠٠٠	٢٠٠٠٠٠٠٠٠	٢٠٠٠٠٠٠٠٠
٤	٢٠٠٠٠٠٠٠٠	٢٠٠٠٠٠٠٠٠	٢٠٠٠٠٠٠٠٠
٥	٢٠٠٠٠٠٠٠٠	٢٠٠٠٠٠٠٠٠	٢٠٠٠٠٠٠٠٠



محمد بن راشد



٢٠٢٢/٥/١٩

القرن وسط مدينة العاصمة الرياض



العدد		الرقم	
رقم	تاريخ	رقم	تاريخ
1	2019/05/01	1	2019/05/01
2	2019/05/01	2	2019/05/01
3	2019/05/01	3	2019/05/01
4	2019/05/01	4	2019/05/01
5	2019/05/01	5	2019/05/01
6	2019/05/01	6	2019/05/01
7	2019/05/01	7	2019/05/01
8	2019/05/01	8	2019/05/01
9	2019/05/01	9	2019/05/01
10	2019/05/01	10	2019/05/01
11	2019/05/01	11	2019/05/01
12	2019/05/01	12	2019/05/01
13	2019/05/01	13	2019/05/01
14	2019/05/01	14	2019/05/01
15	2019/05/01	15	2019/05/01
16	2019/05/01	16	2019/05/01
17	2019/05/01	17	2019/05/01
18	2019/05/01	18	2019/05/01
19	2019/05/01	19	2019/05/01
20	2019/05/01	20	2019/05/01

(٥٩) ١٧

Handwritten signature and official stamp.

مذكرة بمرافق طلبات الترقية
مذكرة بمرافق طلبات الترقية لمراسم التعليم

مركز العمل	المرافق من اعداد التوظيف	مركز العمل			اسم المرشح	ملاحظات
		نوع الترقية	العدد المطلوب (٢٠٢٢)	المرافق		
مركز رقم ١	١٠٠٠٠	لرأس القسم	٢٢٠١٢٦١	مركز التعليم	١٠٠٠٠	١
مركز رقم ٢	١٠٠٠٠	لرأس القسم	١٥٨٦١,١٥	مركز التعليم	١٠٠٠٠	٢
مركز رقم ٣	١٠٠٠٠	لرأس القسم	١٥٠٠٠,٠٠	مركز التعليم	١٠٠٠٠	٣
مركز رقم ٤	١٠٠٠٠	لرأس القسم	١٥٠٠٠,٠٠	مركز التعليم	١٠٠٠٠	٤
مركز رقم ٥	١٠٠٠٠	لرأس القسم	١٥٠٠٠,٠٠	مركز التعليم	١٠٠٠٠	٥
مركز رقم ٦	١٠٠٠٠	لرأس القسم	١٥٠٠٠,٠٠	مركز التعليم	١٠٠٠٠	٦
مركز رقم ٧	١٠٠٠٠	لرأس القسم	١٥٠٠٠,٠٠	مركز التعليم	١٠٠٠٠	٧
مركز رقم ٨	١٠٠٠٠	لرأس القسم	١٥٠٠٠,٠٠	مركز التعليم	١٠٠٠٠	٨



Handwritten signature and date: ١٩/٥/٢٠٢٢

Handwritten numbers: ١٢١٦ and ٢٥

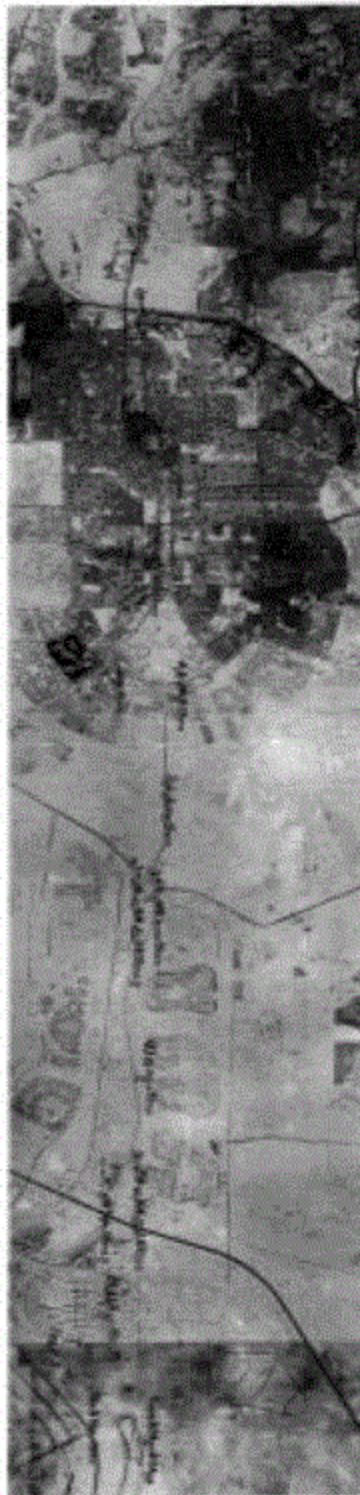

SEIKH
Supreme

الم
ال

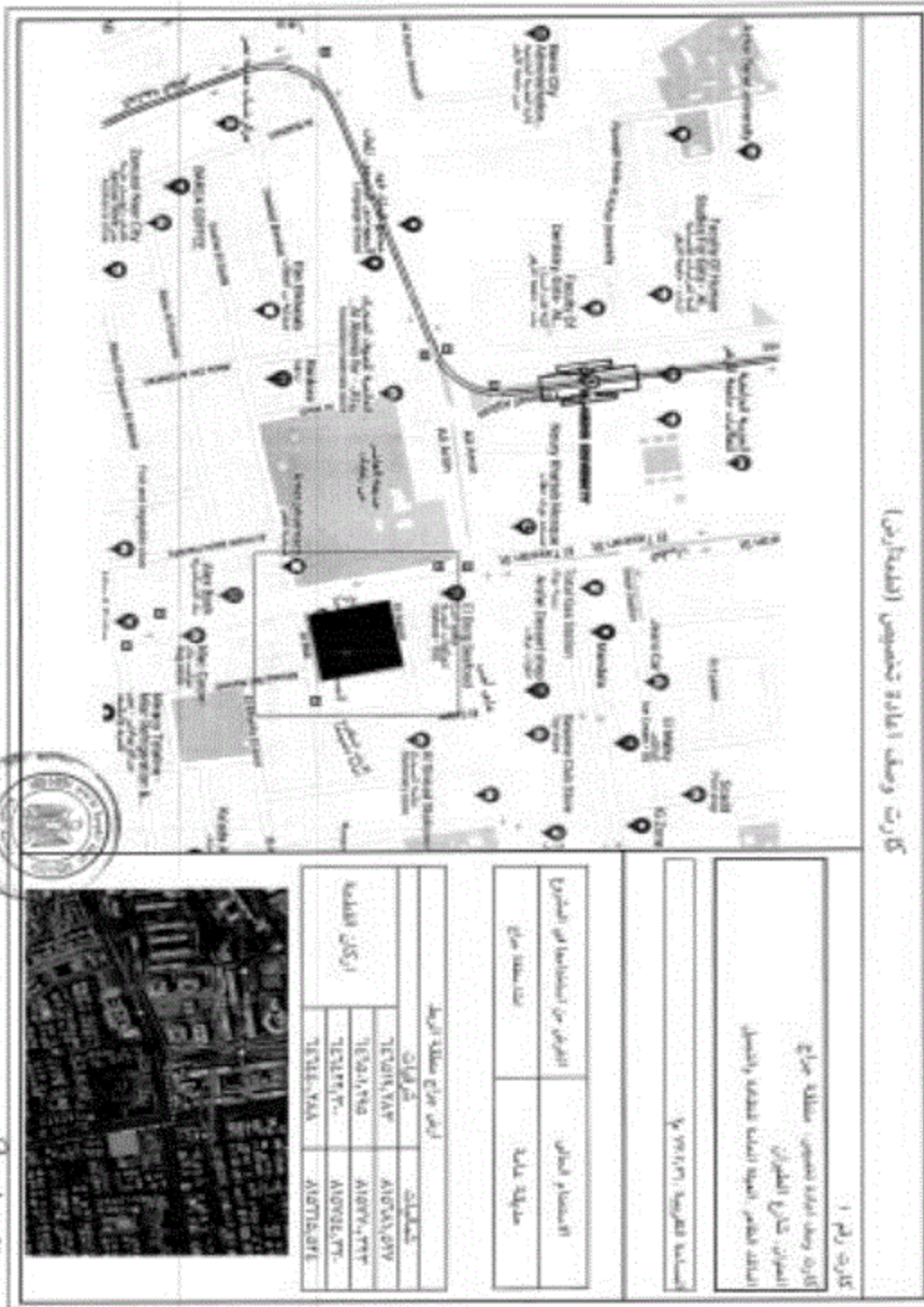

٢٠٢٢
١٩ مايو

كارت وسط اعادة تنظيم (استراتيجية)

كارت رقم ٢
 كارت وسط اعادة تنظيم : منطقة برامج
 العنوان: شارع المصطفى المرحوم
 لائحة تنظيم: خطة التنظيم الاستراتيجية لقطاع
 المنطقة الخدمية : ح. ١٥٣٥٠٢٢

البيانات من الاستمارة او الخريطة	البيانات المعلن	البيانات معلن
البيانات معلن	البيانات معلن	
كارت رقم	كارت رقم	
٧٥٥٥٥.٥١٢	٧٥٥٥٥.٧٥	
٧٥٥٥٧.٥٧١	٧٥٥٥٧.٧٥	
٧٥٥٧٣.٧٧	٧٥٥٧٣.٥١٦	
٧٥٥٧٣.٧٤٦	٧٥٥٧٣.٧٤٦	
٧٥٥٧١.٤٤	٧٥٥٧١.٧	
٧٥٥٥٧.٧٧	٧٥٥٥٧.٧٥	
٧٥٥٥٧.٧١	٧٥٥٥٧.٧٧	
٧٥٥٧١.٥١	٧٥٥٧١.٧٤	

٧٥٥٥٥.٥١٢
 ٧٥٥٥٧.٥٧١
 ٧٥٥٧٣.٧٧
 ٧٥٥٧٣.٧٤٦
 ٧٥٥٧١.٤٤
 ٧٥٥٥٧.٧٧
 ٧٥٥٥٧.٧١
 ٧٥٥٧١.٥١

٥٧١١٦٧

كارت وسط إعادة تنظيم (المشارين)

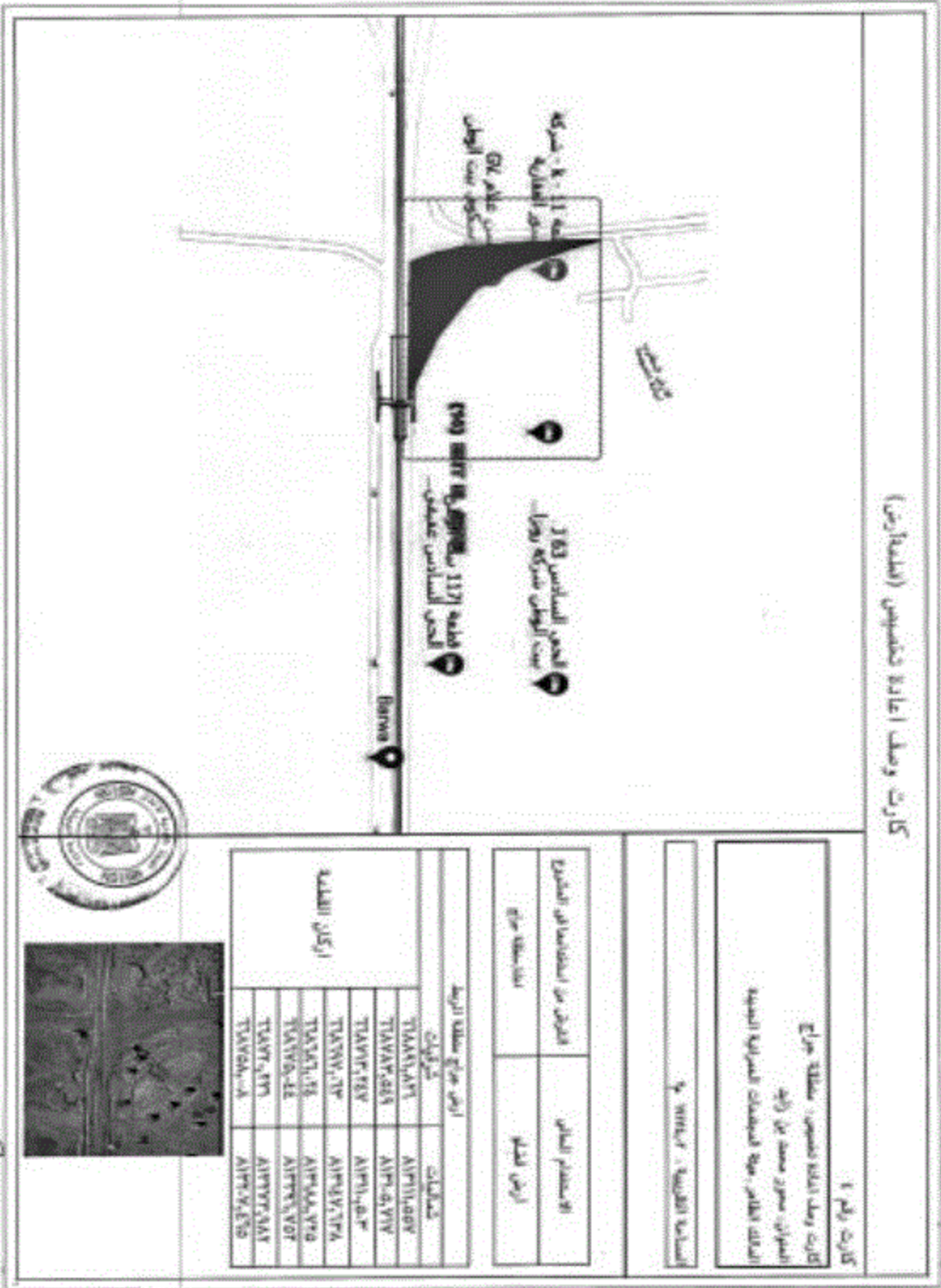

كارت رقم ٤

كارت وسط إعادة تنظيم : منطقة مزارع
المشارين، حدود مخطط المزارع
المساحة المخططة : ٥٥٠٠ مترمربع تقريبا

المساحة المخططة : ٥٠٠٠ مترمربع

الاستخدام السابق	المزارع من استغلالها في الزراعة
الاستخدام الجديد	مناطقة مزارع

أرض مزارع منطقة الزراعة	
مكتبات	تقديرات
ATP111,689	TVAAT,AT
ATP1,671	TVAAT,AT
ATP11,673	TVAAT,AT
ATP11,674	TVAAT,AT
ATP11,675	TVAAT,AT
ATP11,676	TVAAT,AT
ATP11,677	TVAAT,AT
ATP11,678	TVAAT,AT
ATP11,679	TVAAT,AT
ATP11,680	TVAAT,AT

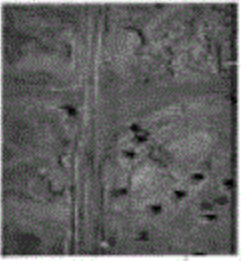

SA 1817

كارت وصف اعادة تسجيل (تجاري)

كارت رقم ٥

كارت وصف اعادة تسجيل: منطقة جراج

السيارة: طيف رقم ٥

المركبة ابيض: مركبة جديدة تجارية لتسيير تجارية

الاسم: التجارية: ٥٥٠٠

الاسم: التجارية: ٥٥٠٠	
الاسم: التجارية: ٥٥٠٠	
الاسم: التجارية: ٥٥٠٠	
الاسم: التجارية: ٥٥٠٠	
الاسم: التجارية: ٥٥٠٠	
الاسم: التجارية: ٥٥٠٠	
الاسم: التجارية: ٥٥٠٠	
الاسم: التجارية: ٥٥٠٠	
الاسم: التجارية: ٥٥٠٠	
الاسم: التجارية: ٥٥٠٠	

مركبات جديدة

مركبات	
٣٤٧١٤,١٢	٤١١٤,٤٧٨
٣٤٧١٨,١٢	٤١١٤,٤٧٨
٣٤٧٢٢,١٢	٤١١٤,٤٧٨
٣٤٧٢٦,١٢	٤١١٤,٤٧٨
٣٤٧٣٠,١٢	٤١١٤,٤٧٨

مركبات جديدة

٥٥٠٠

K17 Drivers

كارت وصف اعادة تخصيص (الطبعة رقم ١)

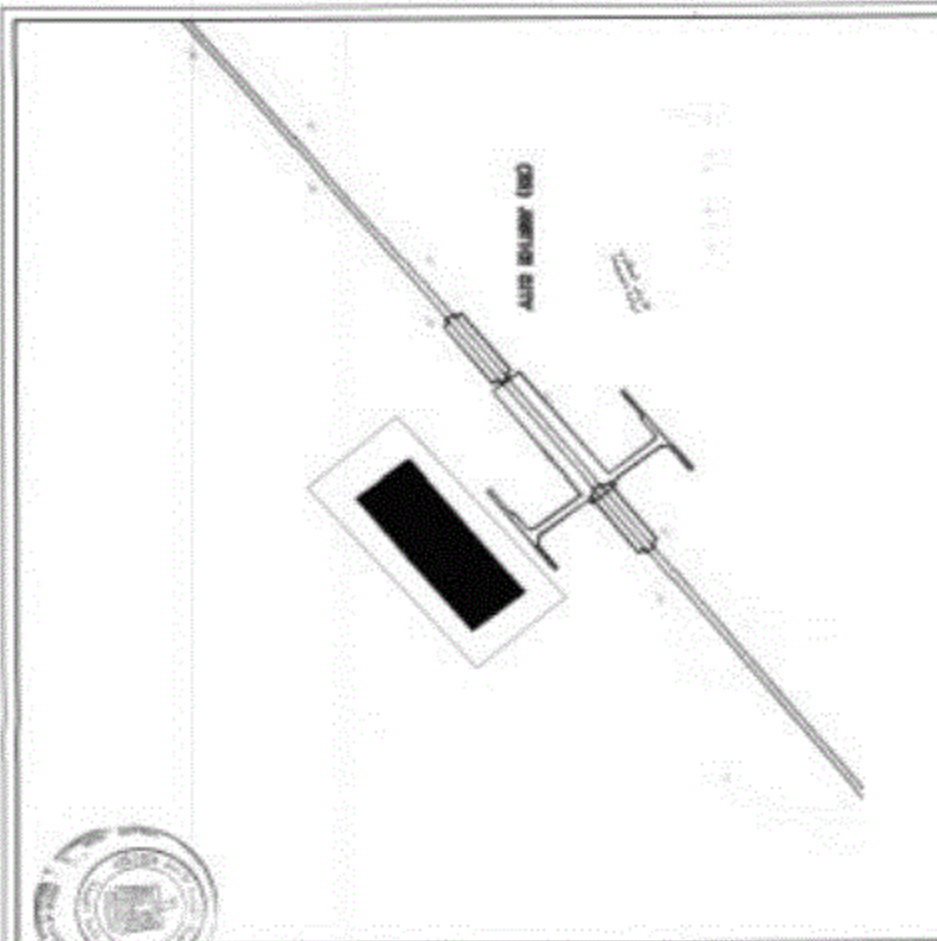



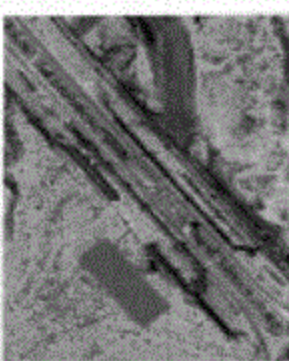

كارت رقم ٧	
كارت وصف اعادة تخصيص: منطقة جراح	
الضمان: منطقة من زاوية الضمان	
الصفة: الضمان: شركة الهندسة المدنية المصرية للمقاولين	
استخدمة الطرقة: ...	
الاسم من استخدمة او المخرجات	الاسم لاسم
الاسم من استخدمة او المخرجات	
الاسم من استخدمة او المخرجات	
الاسم من استخدمة او المخرجات	
الاسم من استخدمة او المخرجات	
الاسم من استخدمة او المخرجات	

رقم الكارت ١٩١٦ (١٢)

الجريدة الرسمية

قارة ١١

٢٥ ١١٦ جمهورية مصر العربية

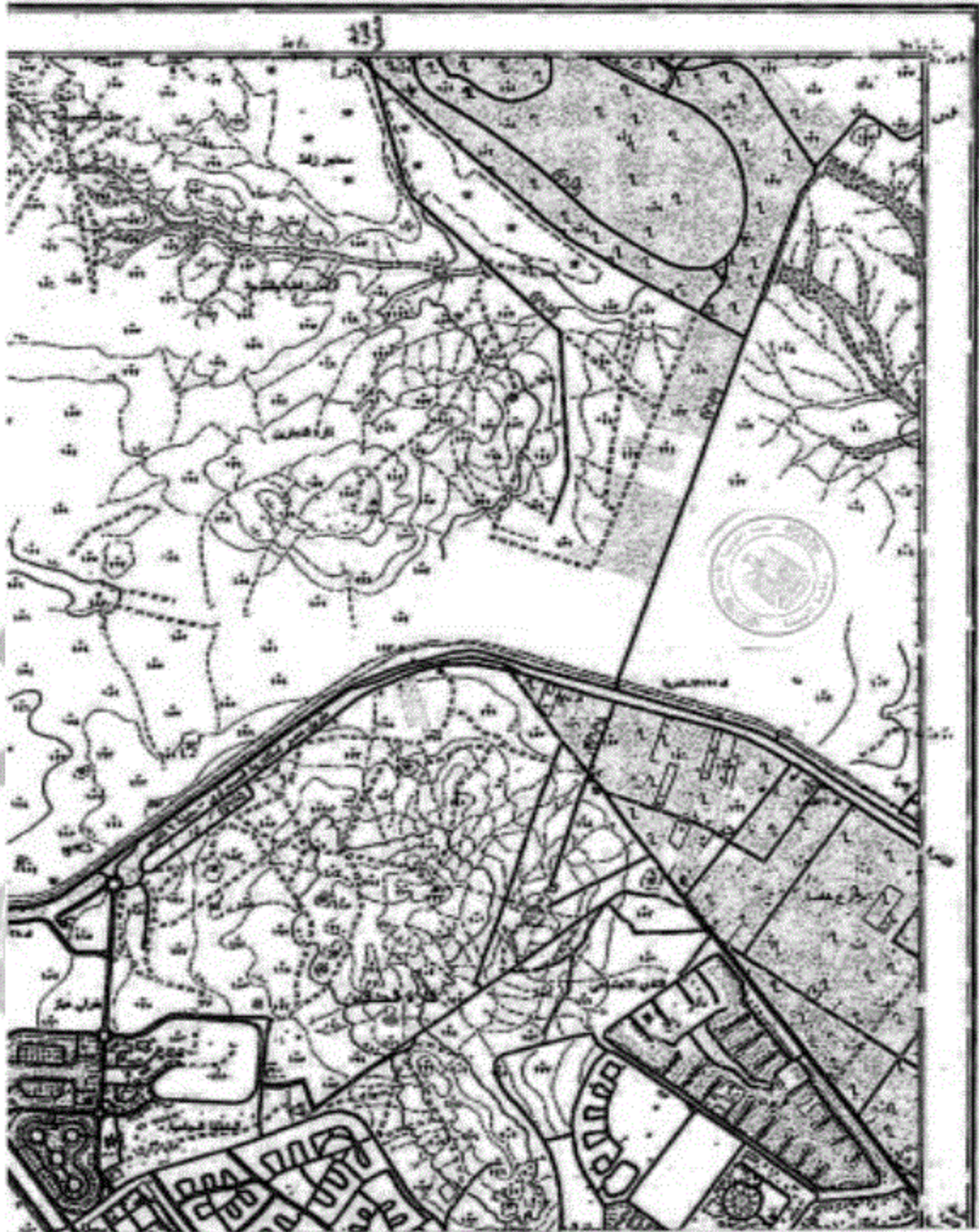

الجمهورية العربية السورية

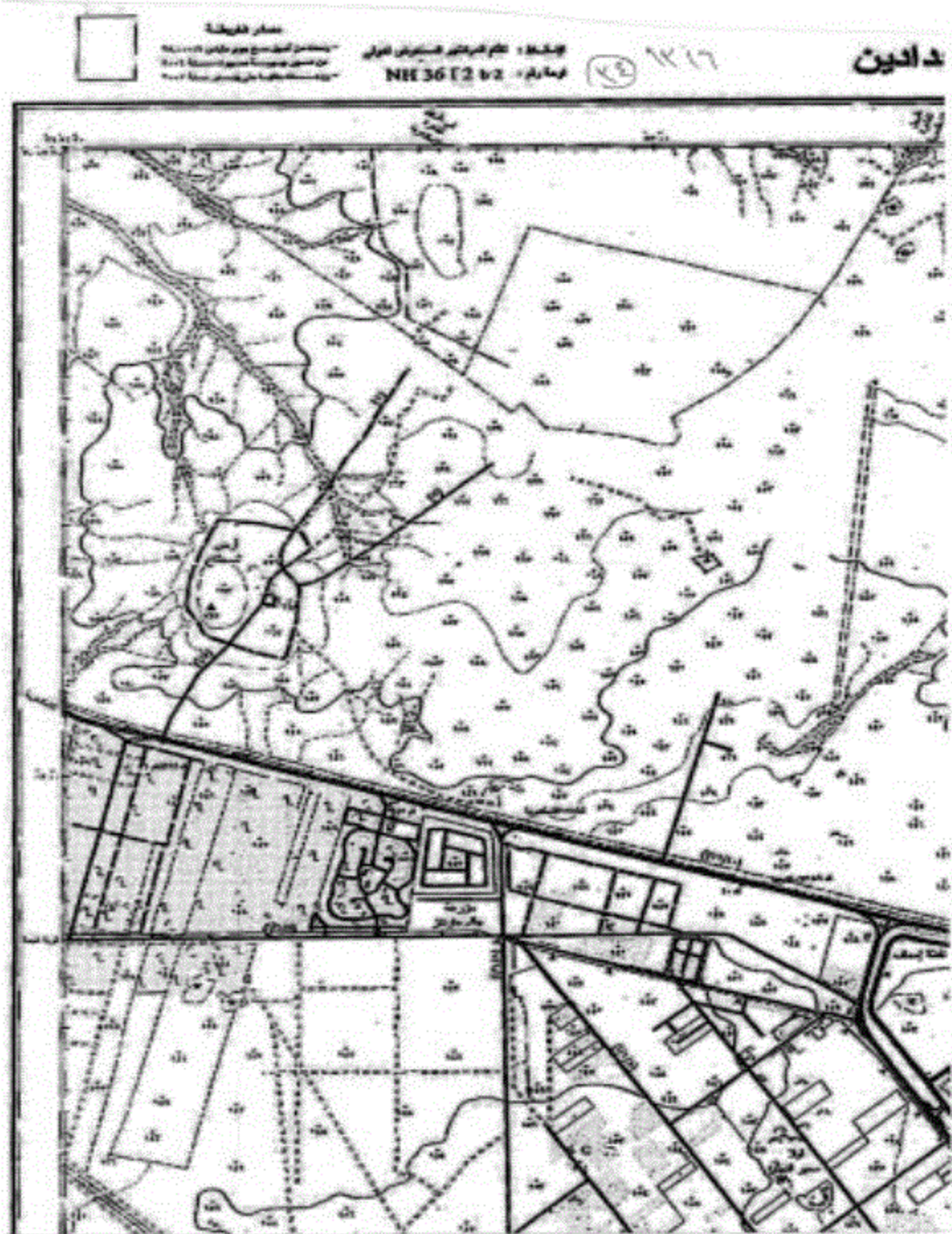

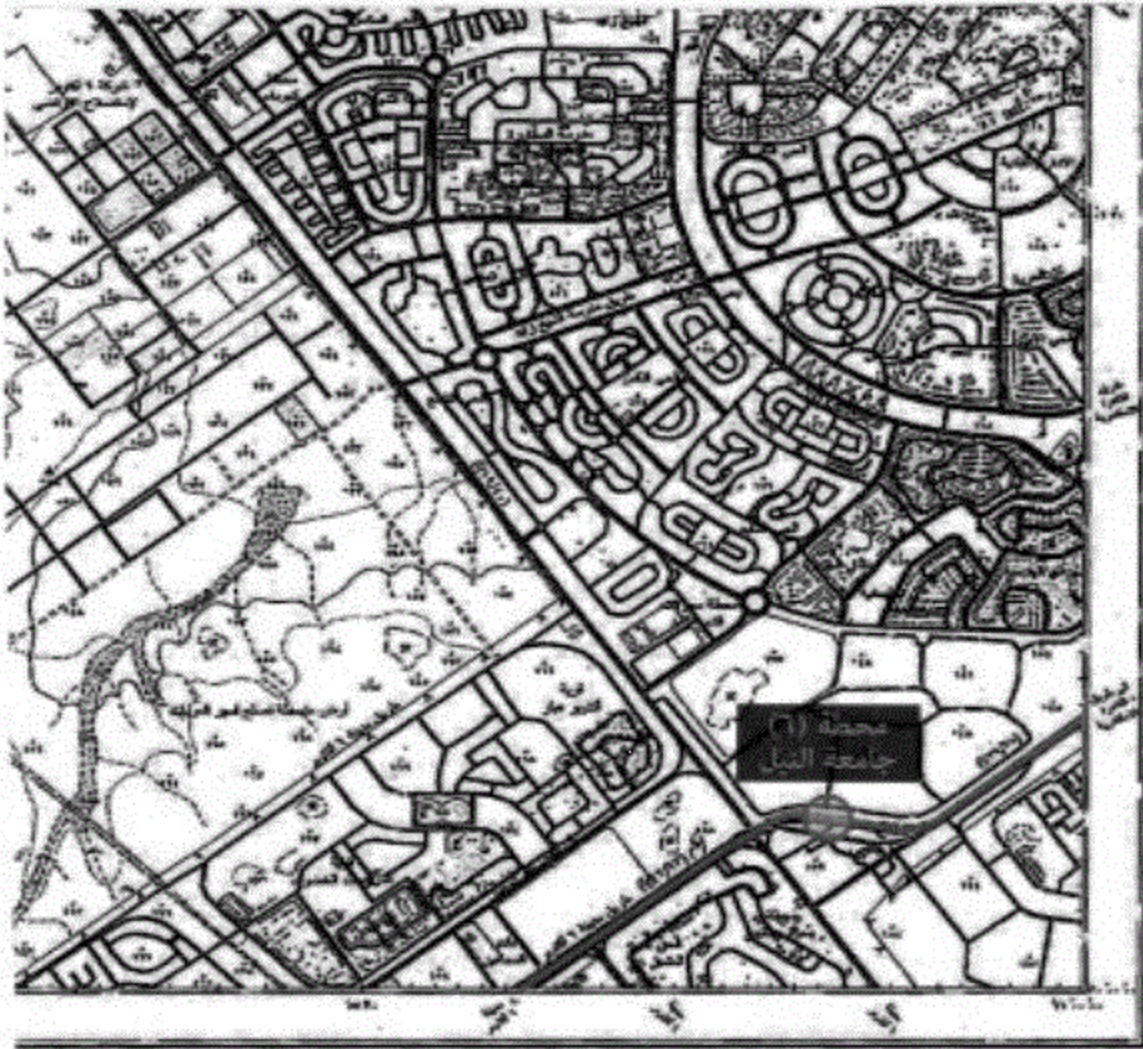

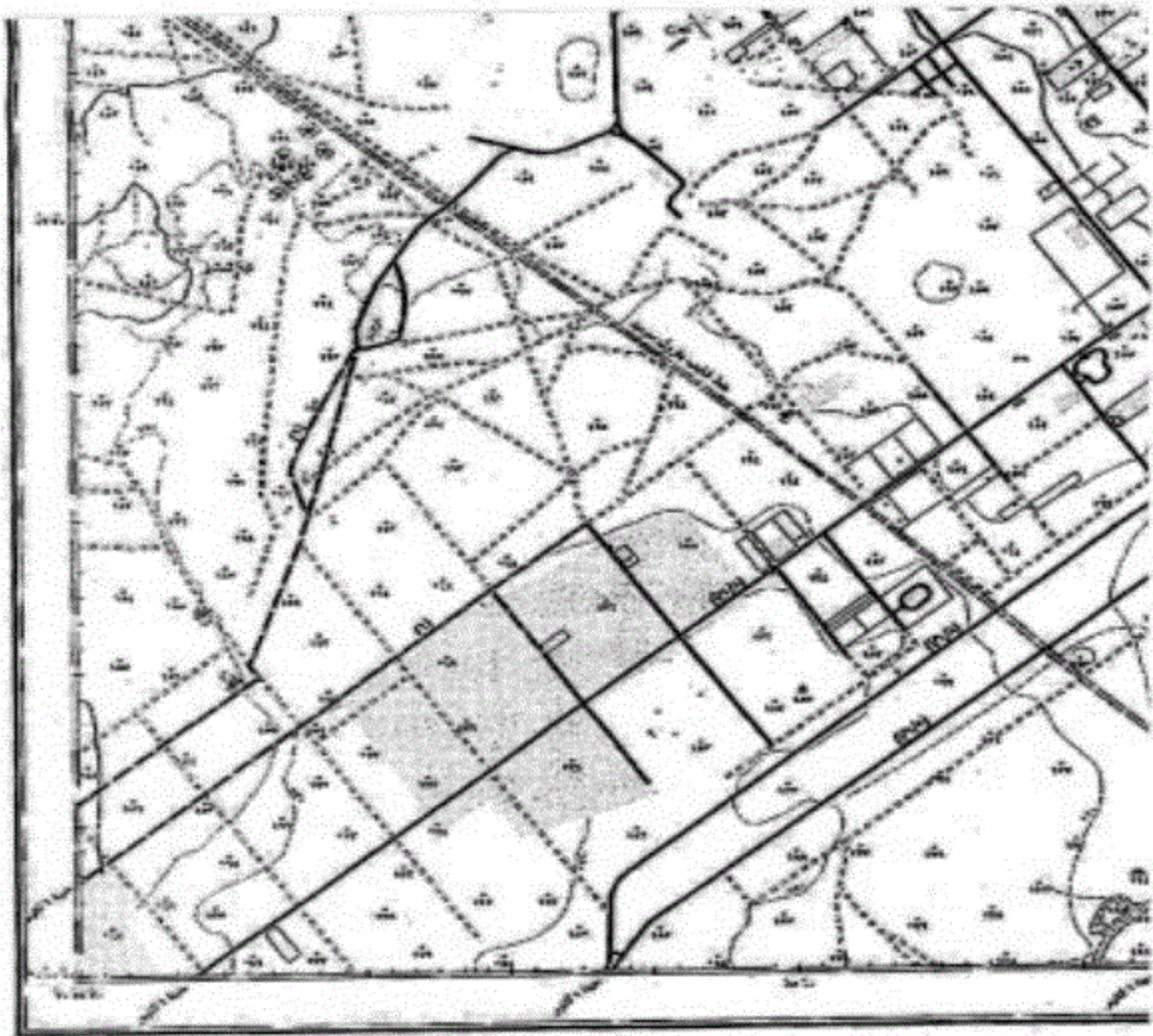

المخطط العقاري رقم ١٤١٦٧

١٤١٦٧

١	٢	٣	٤	٥	٦	٧	٨	٩	١٠	١١	١٢	١٣	١٤	١٥	١٦	١٧	١٨	١٩	٢٠	٢١	٢٢	٢٣	٢٤	٢٥	٢٦	٢٧	٢٨	٢٩	٣٠	٣١	٣٢	٣٣	٣٤	٣٥	٣٦	٣٧	٣٨	٣٩	٤٠	٤١	٤٢	٤٣	٤٤	٤٥	٤٦	٤٧	٤٨	٤٩	٥٠	٥١	٥٢	٥٣	٥٤	٥٥	٥٦	٥٧	٥٨	٥٩	٦٠	٦١	٦٢	٦٣	٦٤	٦٥	٦٦	٦٧	٦٨	٦٩	٧٠	٧١	٧٢	٧٣	٧٤	٧٥	٧٦	٧٧	٧٨	٧٩	٨٠	٨١	٨٢	٨٣	٨٤	٨٥	٨٦	٨٧	٨٨	٨٩	٩٠	٩١	٩٢	٩٣	٩٤	٩٥	٩٦	٩٧	٩٨	٩٩	١٠٠
---	---	---	---	---	---	---	---	---	----	----	----	----	----	----	----	----	----	----	----	----	----	----	----	----	----	----	----	----	----	----	----	----	----	----	----	----	----	----	----	----	----	----	----	----	----	----	----	----	----	----	----	----	----	----	----	----	----	----	----	----	----	----	----	----	----	----	----	----	----	----	----	----	----	----	----	----	----	----	----	----	----	----	----	----	----	----	----	----	----	----	----	----	----	----	----	----	----	----	-----

مخطط: المخطط العقاري رقم ١٤١٦٧

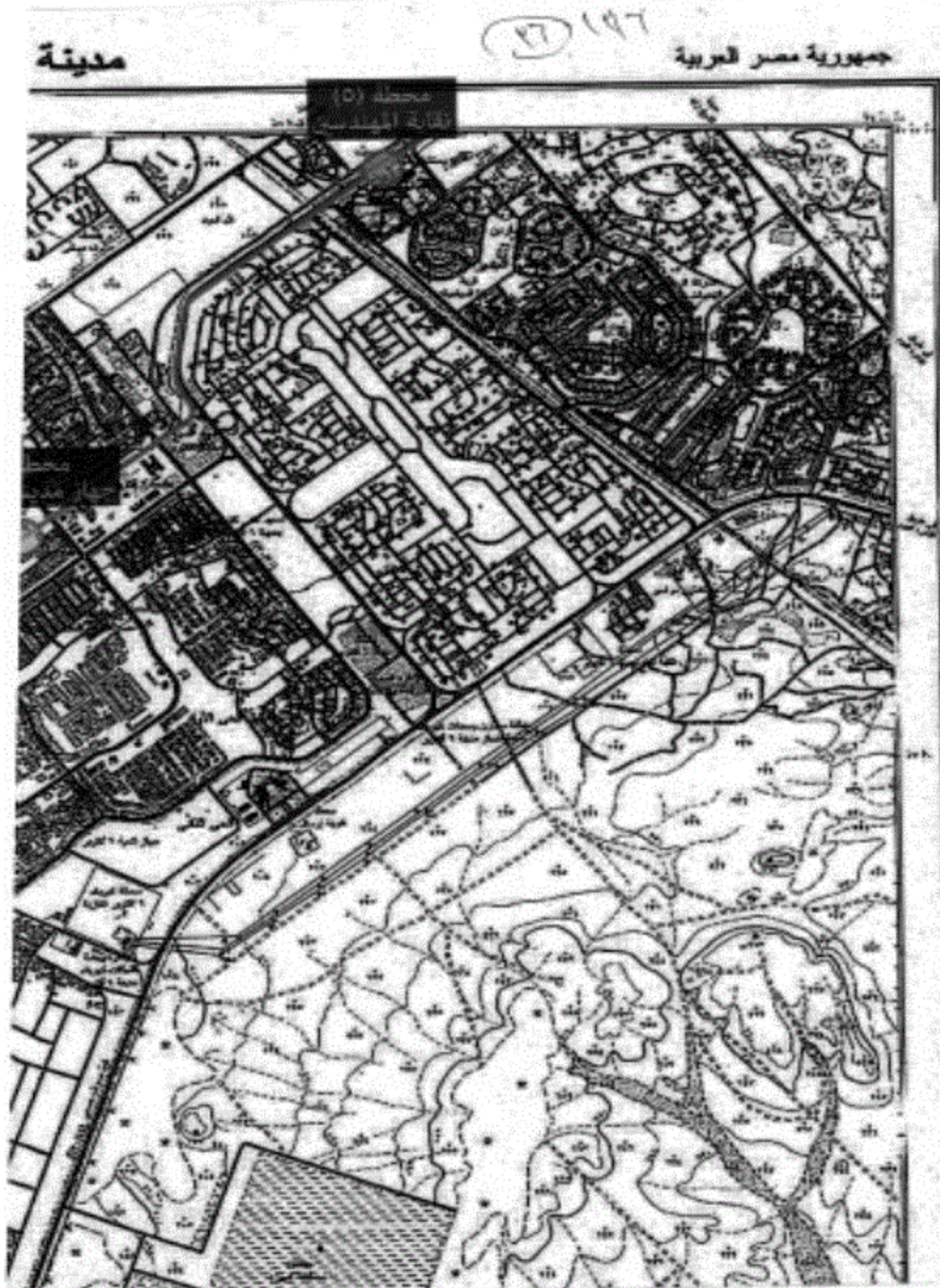



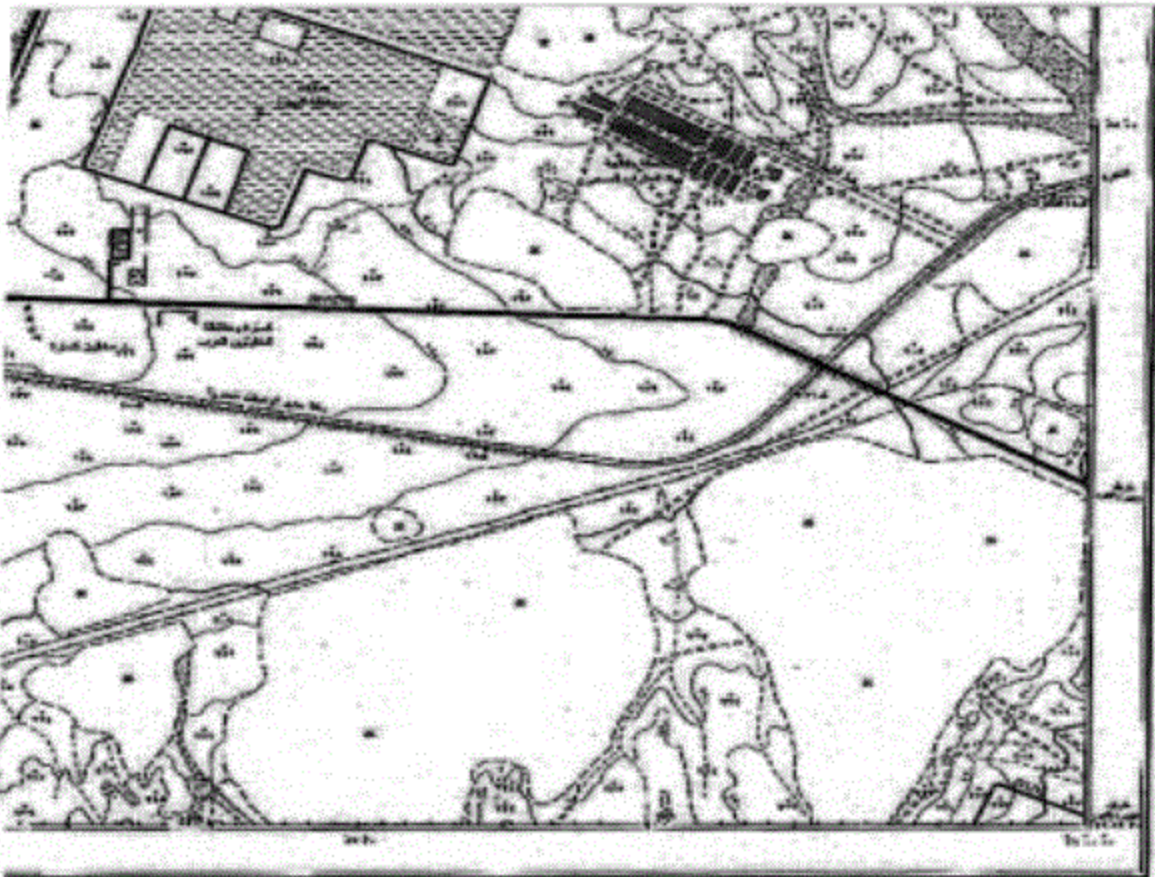

مخطط تقسيم أراضي منطقة الجيزة رقم ١٠٧٩

مخطط الرسم

الرمز	الوصف
□	المناطق السكنية المخطط لها
□	المناطق الصناعية المخطط لها
□	المناطق التجارية المخطط لها
□	المناطق الزراعية المخطط لها
□	المناطق الخضراء المخطط لها
□	المناطق العامة المخطط لها
□	المناطق الخاصة المخطط لها
□	المناطق المخصصة للمرافق العامة
□	المناطق المخصصة للمرافق الخاصة
□	المناطق المخصصة للمرافق الاجتماعية
□	المناطق المخصصة للمرافق الثقافية
□	المناطق المخصصة للمرافق الرياضية
□	المناطق المخصصة للمرافق الصحية
□	المناطق المخصصة للمرافق التعليمية
□	المناطق المخصصة للمرافق الترفيهية
□	المناطق المخصصة للمرافق الدينية
□	المناطق المخصصة للمرافق الأثرية
□	المناطق المخصصة للمرافق التاريخية
□	المناطق المخصصة للمرافق العلمية
□	المناطق المخصصة للمرافق الفنية
□	المناطق المخصصة للمرافق الإعلامية
□	المناطق المخصصة للمرافق التكنولوجية
□	المناطق المخصصة للمرافق الفضائية
□	المناطق المخصصة للمرافق النووية
□	المناطق المخصصة للمرافق البيئية
□	المناطق المخصصة للمرافق المناخية
□	المناطق المخصصة للمرافق الجيوفيزيائية
□	المناطق المخصصة للمرافق الجيولوجية
□	المناطق المخصصة للمرافق الجيومورفولوجية
□	المناطق المخصصة للمرافق الجيوكيميائية
□	المناطق المخصصة للمرافق الجيوسياسية
□	المناطق المخصصة للمرافق الجيوسياسية

مخطط تقسيم أراضي منطقة الجيزة رقم ١٠٧٩

٢٧ ١٤١٦



محمد عثمان



مخطط تقني للأرض رقم ١٢٠٠٠٠٠٠٠٠

<p>المساحة الكلية للأرض: ١٠٠٠٠ م٢</p> <p>المساحة المبنية: ١٠٠٠ م٢</p> <p>المساحة الخالية: ٩٠٠٠ م٢</p> <p>المساحة المزروعة: ٥٠٠ م٢</p> <p>المساحة المغطاة بالمياه: ٥٠٠ م٢</p> <p>المساحة المغطاة بالخراب: ٥٠٠ م٢</p> <p>المساحة المغطاة بالحدائق: ٥٠٠ م٢</p> <p>المساحة المغطاة بالحدائق الصغيرة: ٥٠٠ م٢</p> <p>المساحة المغطاة بالحدائق الكبيرة: ٥٠٠ م٢</p> <p>المساحة المغطاة بالحدائق المتوسطة: ٥٠٠ م٢</p> <p>المساحة المغطاة بالحدائق الصغيرة والمتوسطة: ٥٠٠ م٢</p> <p>المساحة المغطاة بالحدائق الكبيرة والمتوسطة: ٥٠٠ م٢</p> <p>المساحة المغطاة بالحدائق الصغيرة والكبيرة: ٥٠٠ م٢</p> <p>المساحة المغطاة بالحدائق الصغيرة والكبيرة والمتوسطة: ٥٠٠ م٢</p> <p>المساحة المغطاة بالحدائق الصغيرة والكبيرة والمتوسطة والكبيرة: ٥٠٠ م٢</p>	<p>المساحة الكلية للأرض: ١٠٠٠٠ م٢</p> <p>المساحة المبنية: ١٠٠٠ م٢</p> <p>المساحة الخالية: ٩٠٠٠ م٢</p> <p>المساحة المزروعة: ٥٠٠ م٢</p> <p>المساحة المغطاة بالمياه: ٥٠٠ م٢</p> <p>المساحة المغطاة بالخراب: ٥٠٠ م٢</p> <p>المساحة المغطاة بالحدائق: ٥٠٠ م٢</p> <p>المساحة المغطاة بالحدائق الصغيرة: ٥٠٠ م٢</p> <p>المساحة المغطاة بالحدائق الكبيرة: ٥٠٠ م٢</p> <p>المساحة المغطاة بالحدائق المتوسطة: ٥٠٠ م٢</p> <p>المساحة المغطاة بالحدائق الصغيرة والمتوسطة: ٥٠٠ م٢</p> <p>المساحة المغطاة بالحدائق الكبيرة والمتوسطة: ٥٠٠ م٢</p> <p>المساحة المغطاة بالحدائق الصغيرة والكبيرة: ٥٠٠ م٢</p> <p>المساحة المغطاة بالحدائق الصغيرة والكبيرة والمتوسطة: ٥٠٠ م٢</p> <p>المساحة المغطاة بالحدائق الصغيرة والكبيرة والمتوسطة والكبيرة: ٥٠٠ م٢</p>	<p>المساحة الكلية للأرض: ١٠٠٠٠ م٢</p> <p>المساحة المبنية: ١٠٠٠ م٢</p> <p>المساحة الخالية: ٩٠٠٠ م٢</p> <p>المساحة المزروعة: ٥٠٠ م٢</p> <p>المساحة المغطاة بالمياه: ٥٠٠ م٢</p> <p>المساحة المغطاة بالخراب: ٥٠٠ م٢</p> <p>المساحة المغطاة بالحدائق: ٥٠٠ م٢</p> <p>المساحة المغطاة بالحدائق الصغيرة: ٥٠٠ م٢</p> <p>المساحة المغطاة بالحدائق الكبيرة: ٥٠٠ م٢</p> <p>المساحة المغطاة بالحدائق المتوسطة: ٥٠٠ م٢</p> <p>المساحة المغطاة بالحدائق الصغيرة والمتوسطة: ٥٠٠ م٢</p> <p>المساحة المغطاة بالحدائق الكبيرة والمتوسطة: ٥٠٠ م٢</p> <p>المساحة المغطاة بالحدائق الصغيرة والكبيرة: ٥٠٠ م٢</p> <p>المساحة المغطاة بالحدائق الصغيرة والكبيرة والمتوسطة: ٥٠٠ م٢</p> <p>المساحة المغطاة بالحدائق الصغيرة والكبيرة والمتوسطة والكبيرة: ٥٠٠ م٢</p>	<p>المساحة الكلية للأرض: ١٠٠٠٠ م٢</p> <p>المساحة المبنية: ١٠٠٠ م٢</p> <p>المساحة الخالية: ٩٠٠٠ م٢</p> <p>المساحة المزروعة: ٥٠٠ م٢</p> <p>المساحة المغطاة بالمياه: ٥٠٠ م٢</p> <p>المساحة المغطاة بالخراب: ٥٠٠ م٢</p> <p>المساحة المغطاة بالحدائق: ٥٠٠ م٢</p> <p>المساحة المغطاة بالحدائق الصغيرة: ٥٠٠ م٢</p> <p>المساحة المغطاة بالحدائق الكبيرة: ٥٠٠ م٢</p> <p>المساحة المغطاة بالحدائق المتوسطة: ٥٠٠ م٢</p> <p>المساحة المغطاة بالحدائق الصغيرة والمتوسطة: ٥٠٠ م٢</p> <p>المساحة المغطاة بالحدائق الكبيرة والمتوسطة: ٥٠٠ م٢</p> <p>المساحة المغطاة بالحدائق الصغيرة والكبيرة: ٥٠٠ م٢</p> <p>المساحة المغطاة بالحدائق الصغيرة والكبيرة والمتوسطة: ٥٠٠ م٢</p> <p>المساحة المغطاة بالحدائق الصغيرة والكبيرة والمتوسطة والكبيرة: ٥٠٠ م٢</p>
--	--	--	--

جدول المساحات المبنية على الأرض

١٢١٦

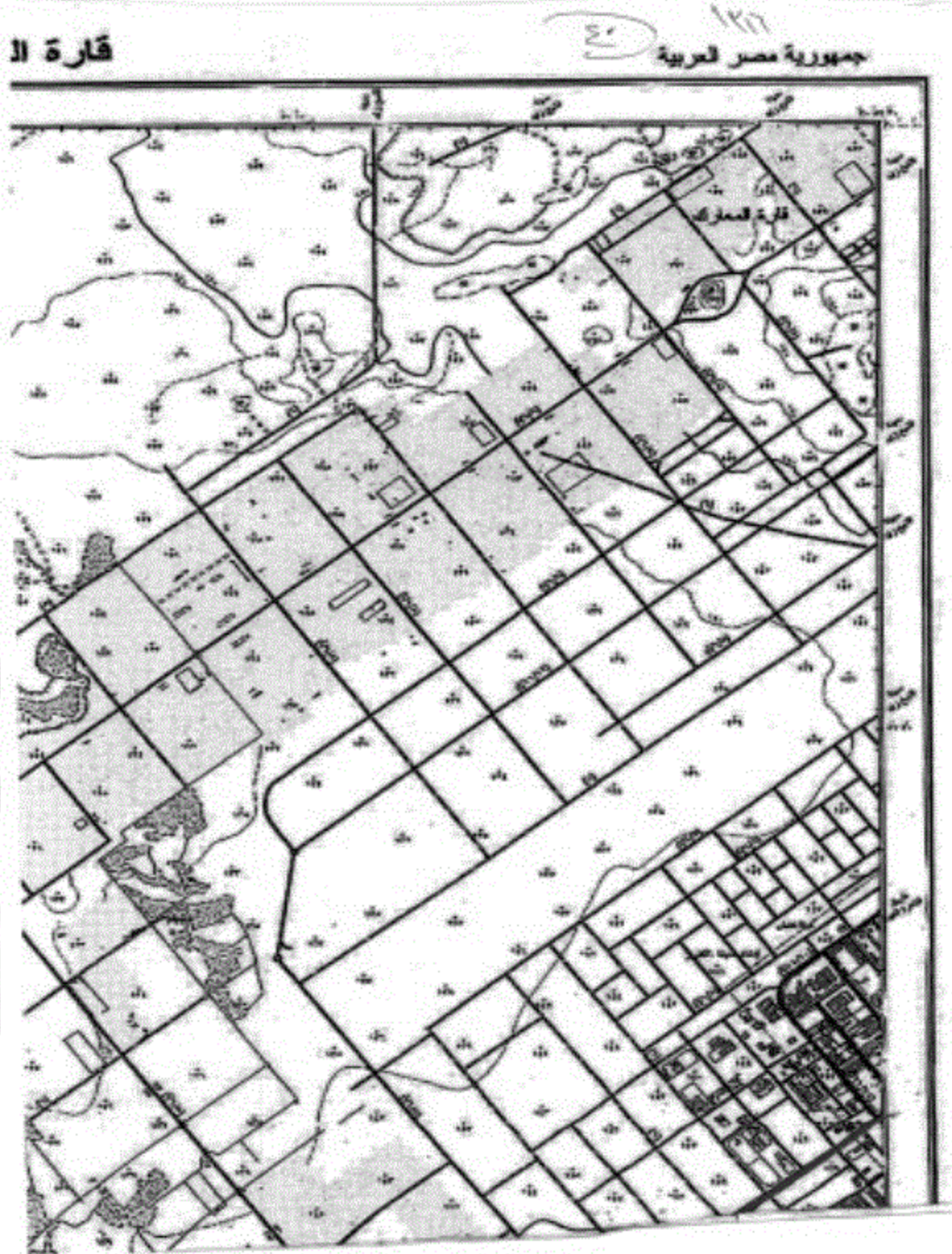

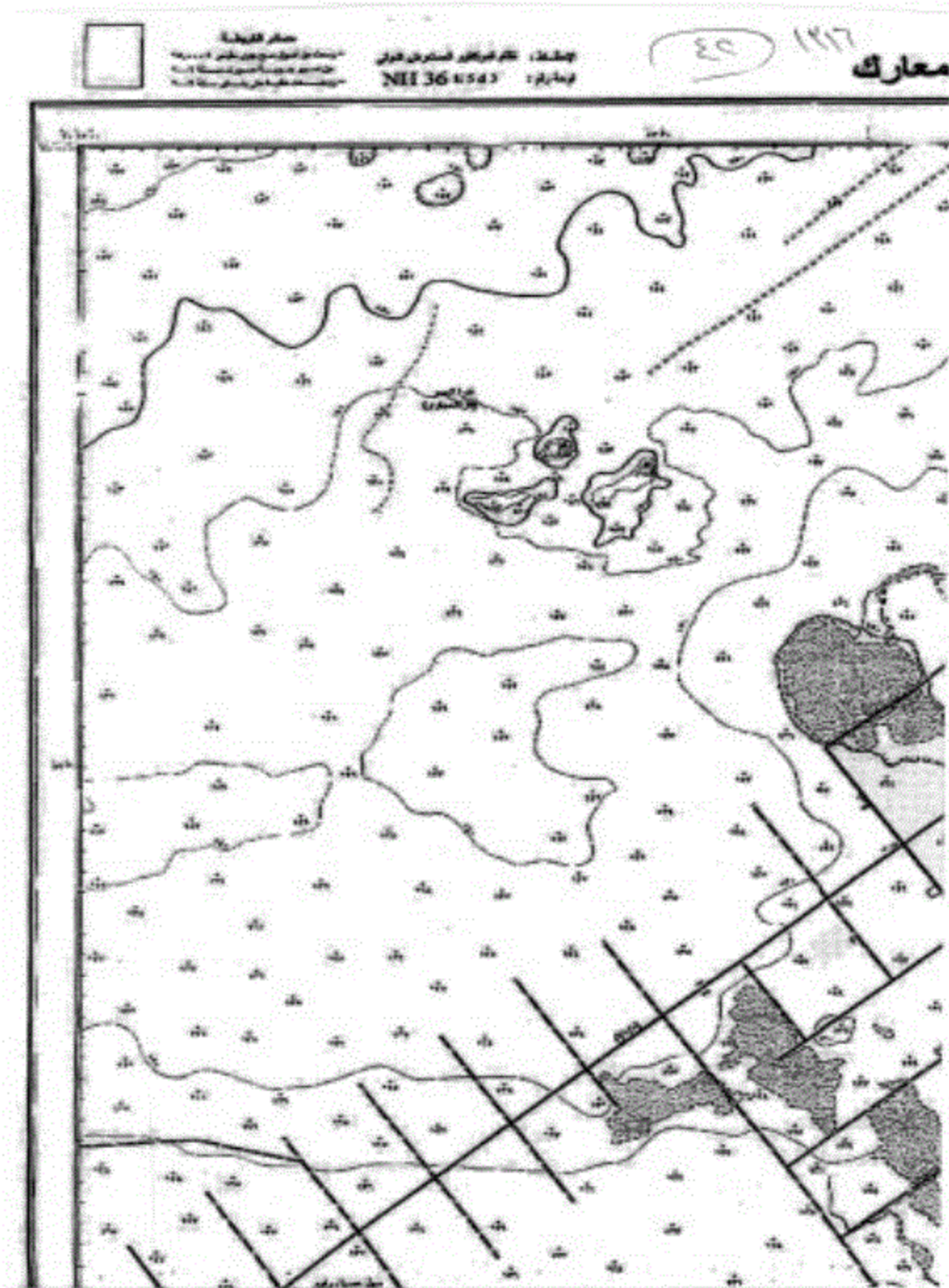

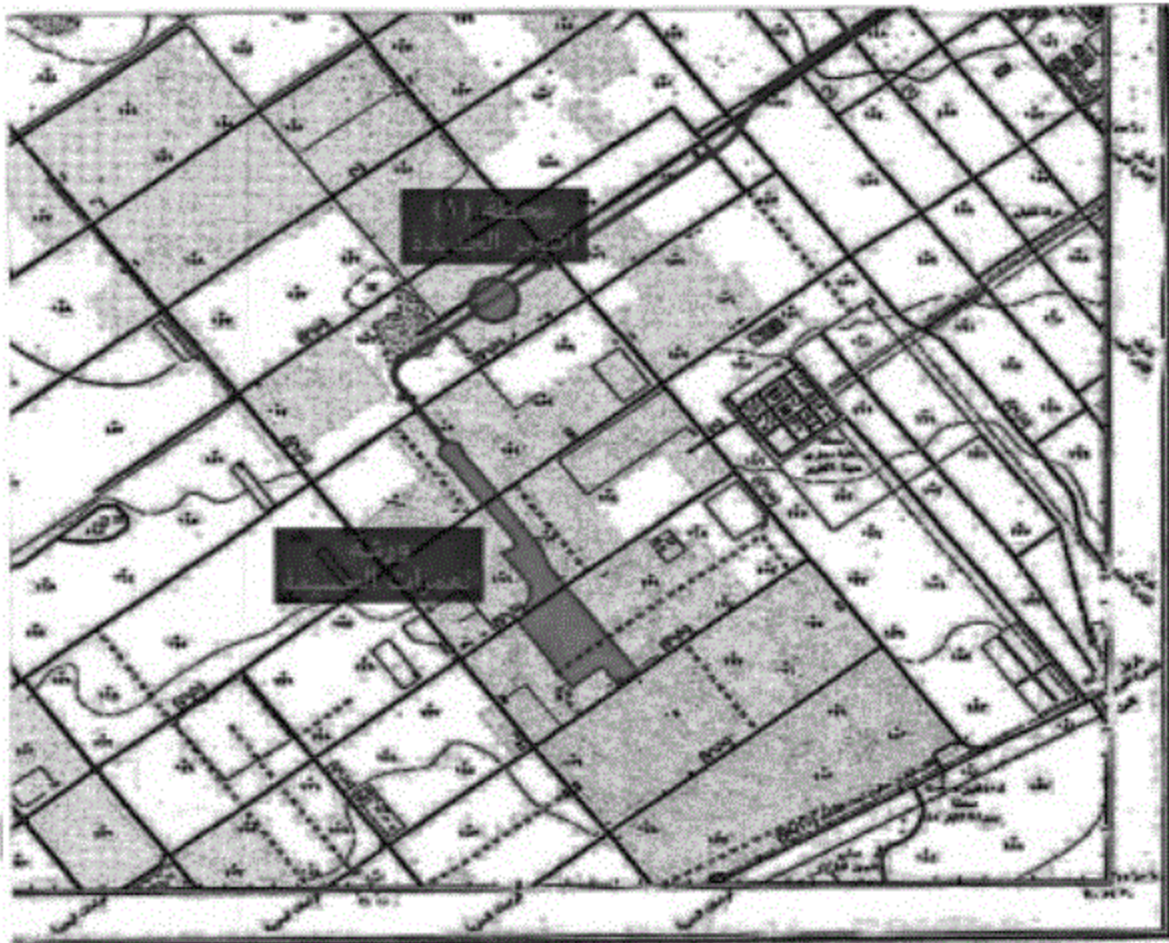

مخطط تقسيم

رقم	مساحة	ملاحظات
١	١٠٠	...
٢	٢٠٠	...
٣	٣٠٠	...
٤	٤٠٠	...
٥	٥٠٠	...
٦	٦٠٠	...
٧	٧٠٠	...
٨	٨٠٠	...
٩	٩٠٠	...
١٠	١٠٠٠	...

ملاحظات:

١- ...

٢- ...

٣- ...

٤- ...

٥- ...

٦- ...

٧- ...

٨- ...

٩- ...

١٠- ...

٤٤

١٤٧

١٤٧

١٤٧

غرب الد

٤٤ ١٢١٦

جمهورية مصر العربية





كردان

٤٨

١٢٦٦

جمهورية مصر العربية







الخريطة رقم ١٤١٦

الرمز	الوصف	الرمز	الوصف	الرمز	الوصف
1	الحدود الدولية	10	الحدود البلدية	19	الحدود القروية
2	الحدود الإدارية	11	الحدود الحضرية	20	الحدود الزراعية
3	الحدود العسكرية	12	الحدود الصناعية	21	الحدود التجارية
4	الحدود الدينية	13	الحدود السياحية	22	الحدود التعليمية
5	الحدود الصحية	14	الحدود الرياضية	23	الحدود الثقافية
6	الحدود العلمية	15	الحدود الترفيهية	24	الحدود الفنية
7	الحدود الفنية	16	الحدود الرياضية	25	الحدود العلمية
8	الحدود العلمية	17	الحدود الرياضية	26	الحدود الفنية
9	الحدود الفنية	18	الحدود الرياضية	27	الحدود العلمية

١٤١٦



٢٠٢٢



رقم	الاسم	المساحة (م ^٢)	المساحة (د ^٢)	المساحة (هـ ^٢)	المساحة (و ^٢)
١٤	البحر	١٠٠٠٠٠٠	١٠٠٠٠٠٠	١٠٠٠	١٠٠٠
١٥	البحر	١٠٠٠٠٠٠	١٠٠٠٠٠٠	١٠٠٠	١٠٠٠
١٦	البحر	١٠٠٠٠٠٠	١٠٠٠٠٠٠	١٠٠٠	١٠٠٠
١٧	البحر	١٠٠٠٠٠٠	١٠٠٠٠٠٠	١٠٠٠	١٠٠٠
١٨	البحر	١٠٠٠٠٠٠	١٠٠٠٠٠٠	١٠٠٠	١٠٠٠
١٩	البحر	١٠٠٠٠٠٠	١٠٠٠٠٠٠	١٠٠٠	١٠٠٠
٢٠	البحر	١٠٠٠٠٠٠	١٠٠٠٠٠٠	١٠٠٠	١٠٠٠
٢١	البحر	١٠٠٠٠٠٠	١٠٠٠٠٠٠	١٠٠٠	١٠٠٠
٢٢	البحر	١٠٠٠٠٠٠	١٠٠٠٠٠٠	١٠٠٠	١٠٠٠
٢٣	البحر	١٠٠٠٠٠٠	١٠٠٠٠٠٠	١٠٠٠	١٠٠٠
٢٤	البحر	١٠٠٠٠٠٠	١٠٠٠٠٠٠	١٠٠٠	١٠٠٠
٢٥	البحر	١٠٠٠٠٠٠	١٠٠٠٠٠٠	١٠٠٠	١٠٠٠
٢٦	البحر	١٠٠٠٠٠٠	١٠٠٠٠٠٠	١٠٠٠	١٠٠٠
٢٧	البحر	١٠٠٠٠٠٠	١٠٠٠٠٠٠	١٠٠٠	١٠٠٠
٢٨	البحر	١٠٠٠٠٠٠	١٠٠٠٠٠٠	١٠٠٠	١٠٠٠
٢٩	البحر	١٠٠٠٠٠٠	١٠٠٠٠٠٠	١٠٠٠	١٠٠٠
٣٠	البحر	١٠٠٠٠٠٠	١٠٠٠٠٠٠	١٠٠٠	١٠٠٠

رقم	الاسم	المساحة (م ^٢)	المساحة (د ^٢)	المساحة (هـ ^٢)	المساحة (و ^٢)
٣١	البحر	١٠٠٠٠٠٠	١٠٠٠٠٠٠	١٠٠٠	١٠٠٠
٣٢	البحر	١٠٠٠٠٠٠	١٠٠٠٠٠٠	١٠٠٠	١٠٠٠
٣٣	البحر	١٠٠٠٠٠٠	١٠٠٠٠٠٠	١٠٠٠	١٠٠٠
٣٤	البحر	١٠٠٠٠٠٠	١٠٠٠٠٠٠	١٠٠٠	١٠٠٠
٣٥	البحر	١٠٠٠٠٠٠	١٠٠٠٠٠٠	١٠٠٠	١٠٠٠
٣٦	البحر	١٠٠٠٠٠٠	١٠٠٠٠٠٠	١٠٠٠	١٠٠٠
٣٧	البحر	١٠٠٠٠٠٠	١٠٠٠٠٠٠	١٠٠٠	١٠٠٠
٣٨	البحر	١٠٠٠٠٠٠	١٠٠٠٠٠٠	١٠٠٠	١٠٠٠
٣٩	البحر	١٠٠٠٠٠٠	١٠٠٠٠٠٠	١٠٠٠	١٠٠٠
٤٠	البحر	١٠٠٠٠٠٠	١٠٠٠٠٠٠	١٠٠٠	١٠٠٠

رقم	الاسم	المساحة (م ^٢)	المساحة (د ^٢)	المساحة (هـ ^٢)	المساحة (و ^٢)
٤١	البحر	١٠٠٠٠٠٠	١٠٠٠٠٠٠	١٠٠٠	١٠٠٠
٤٢	البحر	١٠٠٠٠٠٠	١٠٠٠٠٠٠	١٠٠٠	١٠٠٠
٤٣	البحر	١٠٠٠٠٠٠	١٠٠٠٠٠٠	١٠٠٠	١٠٠٠
٤٤	البحر	١٠٠٠٠٠٠	١٠٠٠٠٠٠	١٠٠٠	١٠٠٠
٤٥	البحر	١٠٠٠٠٠٠	١٠٠٠٠٠٠	١٠٠٠	١٠٠٠
٤٦	البحر	١٠٠٠٠٠٠	١٠٠٠٠٠٠	١٠٠٠	١٠٠٠
٤٧	البحر	١٠٠٠٠٠٠	١٠٠٠٠٠٠	١٠٠٠	١٠٠٠
٤٨	البحر	١٠٠٠٠٠٠	١٠٠٠٠٠٠	١٠٠٠	١٠٠٠
٤٩	البحر	١٠٠٠٠٠٠	١٠٠٠٠٠٠	١٠٠٠	١٠٠٠
٥٠	البحر	١٠٠٠٠٠٠	١٠٠٠٠٠٠	١٠٠٠	١٠٠٠

معلومات إضافية عن الخريطة:

اسم الخريطة: []

رقم الخريطة: []

تاريخ الخريطة: []

مقياس الخريطة: []

ملاحظات: []

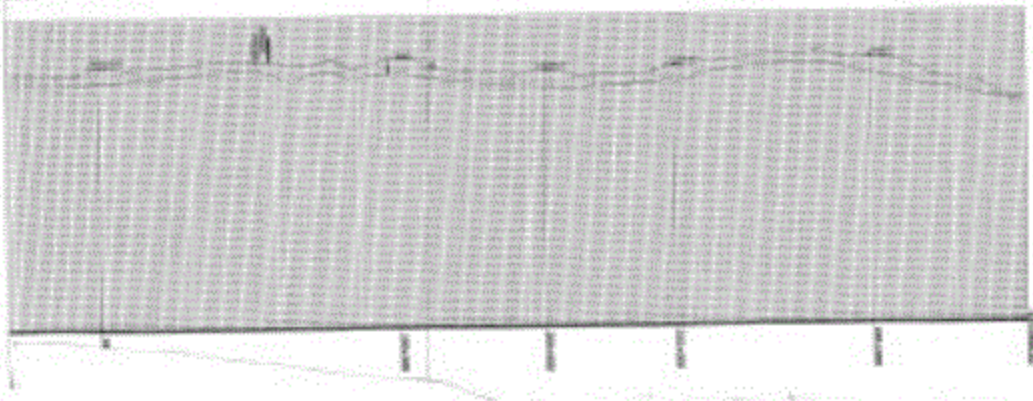

١١١٦
٥٢

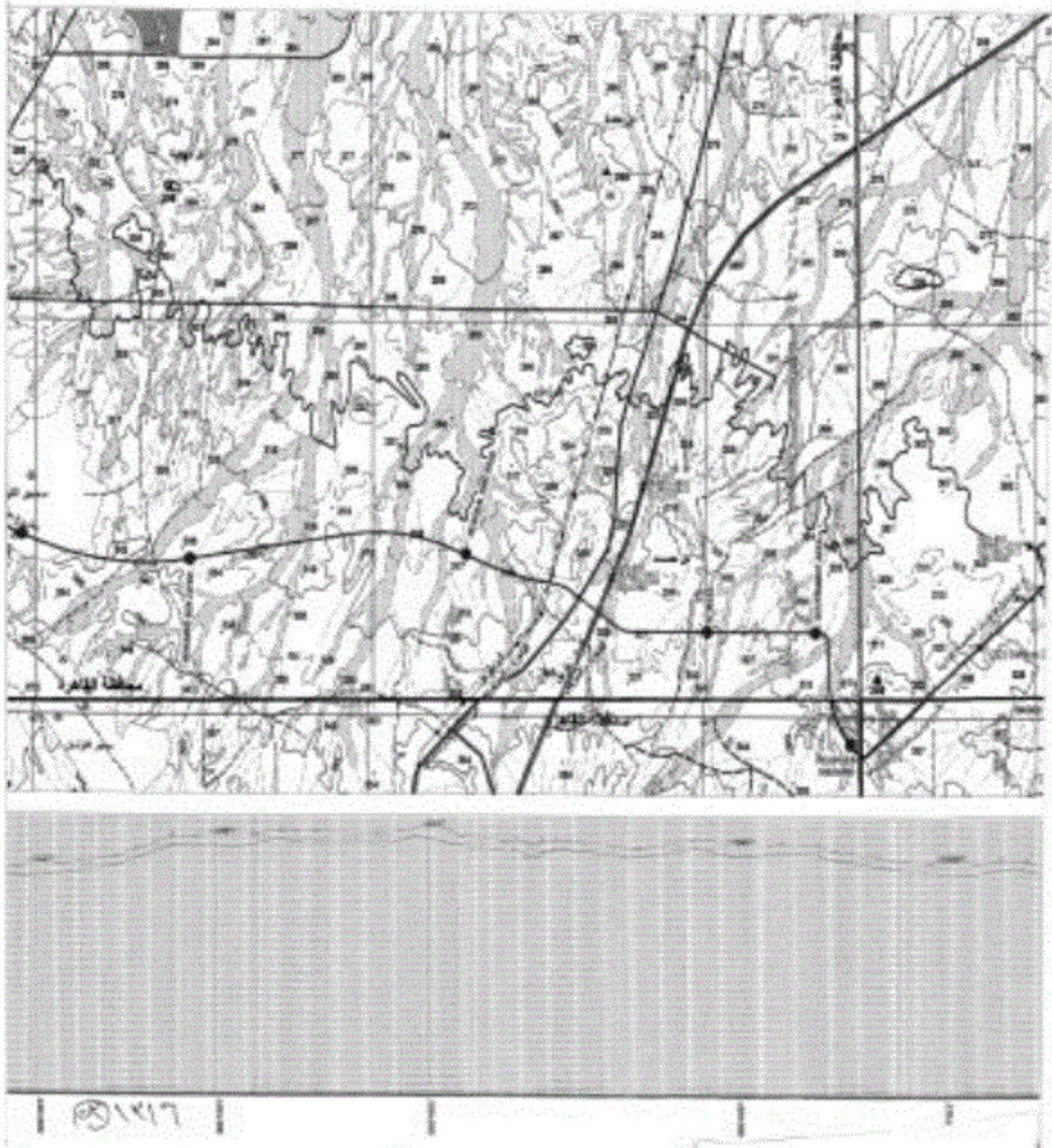



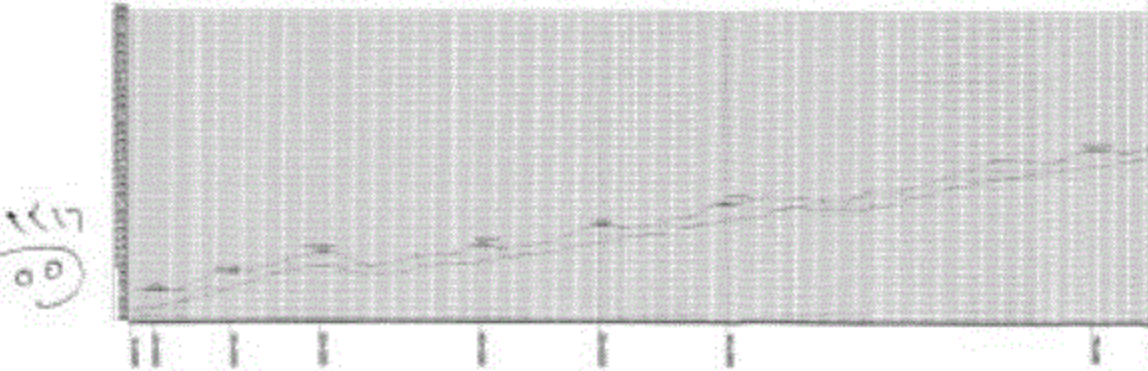
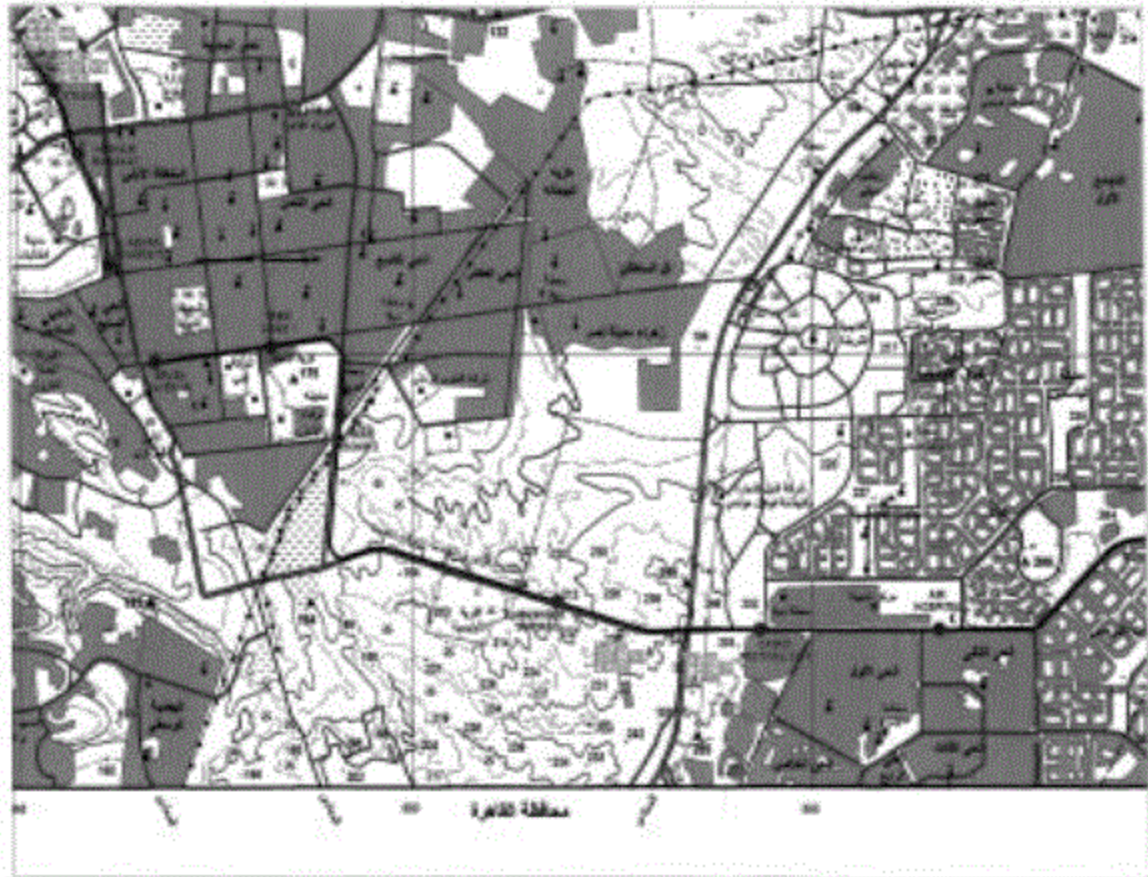

١٢٦
٥٥