

قرار رئيس مجلس الوزراء

رقم ١٣١٧ لسنة ٢٠٢٢

رئيس مجلس الوزراء

بعد الاطلاع على الدستور ؛

وعلى قانون نظام الإدارة المحلية الصادر بالقانون رقم ٤٣ لسنة ١٩٧٩ ولائحته التنفيذية ؛
وعلى القانون رقم ١٠ لسنة ١٩٩٠ بشأن نزع ملكية العقارات للمنفعة العامة
وللائحته التنفيذية ؛

وعلى قرار رئيس الجمهورية رقم ٢٧٩ لسنة ٢٠١٨ بالتفويض فى بعض الاختصاصات ؛
وعلى قرار رئيس مجلس الوزراء رقم ٢١٢٩ لسنة ٢٠١٩ باعتبار مشروع إنشاء
محور سمالوط العلوى على النيل ومداخله بمحافظة المنيا من أعمال المنفعة العامة ؛
وبناءً على ما عرضه وزير النقل ؛

قرر :

(المادة الاولى)

يُعتبر من أعمال المنفعة العامة مشروع إنشاء محور سمالوط العلوى على النيل
ومداخله بمحافظة المنيا .

(المادة الثانية)

يستولى بطريق التنفيذ المباشر على الأراضى اللازمة لتنفيذ المشروع المشار إليه
فى المادة السابقة ، والمبين موقعها ومساحتها وحدودها وأسماء ملاكها الظاهرين
بالمذكرة الإيضاحية والخرائط المساحية والكشوف المرفقة .

(المادة الثالثة)

يُنشر هذا القرار فى الجريدة الرسمية .

صدر برئاسة مجلس الوزراء فى ٥ رمضان سنة ١٤٤٣ هـ

(الموافق ٦ أبريل سنة ٢٠٢٢ م) .

رئيس مجلس الوزراء

دكتور / مصطفى كمال مدبولى

وزارة النقل

مذكرة إيضاحية

لقرار رئيس مجلس الوزراء

فى ضوء توجيهات السيد رئيس الجمهورية بتقليل المسافات البيئية بين محاور النيل إلى حوالى (٢٥) كيلو متر لتسهيل الحركة المرورية وخدمة المشروعات التنموية والمجتمعات العمرانية الجديدة وبحيث يكون المحور عرضى متكامل يربط بين شبكة الطرق شرق وغرب النيل ، وقيام الهيئة العامة للطرق والكبارى بتنفيذ مشروع إنشاء محور سمالوط العلوى على النيل ومداخله بمحافظة المنيا .

صدر قرار رئيس مجلس الوزراء رقم ٢١٢٩ لسنة ٢٠١٩ بشأن اعتبار المشروع من أعمال المنفعة العامة والمنشور فى الجريدة الرسمية بتاريخ ١٠/١٠/٢٠١٩ .

ورد تقرير استشارى الهيئة المصرية العامة للمساحة والخاص بتقدير القيمة المبدئية لتعويضات نزع الملكية للأراضى المتداخلة مع مسار المشروع بقيمة (٤٠٠ . ٣٧٤) مليون جنيه .

قامت الهيئة العامة للطرق والكبارى بإيداع مبلغ (٢٨٥) مليون جنيه تحت حساب تعويضات نزع الملكية للمشروع وآخرها بأمر الدفع رقم (GP00482206038140) .

ورد كتاب مديرية مساحة المنيا رقم (٤٤٤٥) بتاريخ ٢٧/١٢/٢٠٢١ بشأن طلب استصدار قرار منفعة عامة للمشروع حتى يمكن السير فى إجراءات النشر والعرض وصرف التعويضات وذلك نظراً لمضى أكثر من عامين على صدور القرار سالف الذكر مما يتطلب تجديد قرار المنفعة العامة طبقاً للقانون رقم ١٠ لسنة ١٩٩٠ وتعديلاته .

مرفق طيه ما يلى :

عدد (٢٥) خريطة مساحية مقياس رسم (١:٢٥٠٠) معتمدة موقع عليها مسار المشروع .

عدد (٢٥) كشفاً بأسماء الملاك الظاهرين والمعتمدة من مديرية مساحة المنيا .

وفى ضوء ما تقدم ، نتشرف أن نرفق طيه مشروع قرار رئيس مجلس الوزراء باعتبار مشروع إنشاء محور شمال الوط العلوى على النيل ومدخله بمحافظة المنيا من أعمال المنفعة العامة ، وفقاً لأحكام القانون رقم ١٠ لسنة ١٩٩٠ بشأن نزع ملكية العقارات للمنفعة العامة وتعديلاته .

والأمر معروض على سيادتكم للتفضل بالنظر وتقرير ما ترونه مناسباً فى هذا الشأن

وزير النقل

فريق / كامل عبد الهادى الوزير



الإدارة العامة للمساخنة بالمنيا
مكتب الرسم

٤

كشف بأسماء الملاك الظاهرين لمحور كويري سما لوزة العلوي على النيل

رقم ١	رقم ٢	اسم المحور ورقمه	رقم القطعة		المسطح			اسم راسخ اليد	ملاحظات
			رقم كستر	رقم نحيا	م	ط	ف		
١	١	العين لوزة	٨٥	١	٤	١٤	-	علي محمد علي	
			٨٥	٢	١٧	-	-	صبر محمد	
			٨٥	٣	٥	١٠	-	الجمال احمد محمد	
			٨٥	٤	١٥	٢	-	محمد طه محمد	
			٨٥	٥	١٥	١٥	-	محمد علي محمد	
			٨٥	٦	١٢	-	-	سنة محمد	
٢	١	العين لوزة	٥٦	١	١٢	٤	-	محمد محمد	
			٥٦	٢	١٨	١٢	-	ابراهيم محمد	
			٥٧	٣	٩	١	-	خامسة كاهن	
			٥٧	٤	١٢	-	-	-	
			٥٦	٥	١٤	-	-	-	
٣	١	مركز طحاوي	١١	١	٤	-	-	محمد ابراهيم	
			١١	٢	١٦	١	-	عبد القادر محمد	
			١١	٣	١٨	٩	-	محمد محمد	
			١١	٤	١٢	-	-	خالد محمد	
			١١	٥	١١	٧	-	محمد محمد	
			١١	٦	١٢	-	-	محمد محمد	
			١١	٧	١٦	١٢	-	محمد محمد	
			١١	٨	١٥	٩	-	محمد محمد	
			١١	٩	٥	١١	-	محمد محمد	
			١١	١٠	١٢	-	-	محمد محمد	
			١١	١١	١٢	-	-	محمد محمد	

محمد محمد
محمد محمد



محمد محمد
محمد محمد
١٢١٧

الإدارة العامة للمساحة بالأمنيا
مكتب الرسم

٢

كشف بأسماء الملاك الظاهرين لمحور كويري سما لوط العلوي على التيل

المحافظة	اسم رابع التيل	المسطح			رقم القطعة		اسم الحوض ورقمها	القرية	المركز
		م	ط	ك	رقمها	مستقر			
البحر الاحمر	منازل كاتول	١	١	١	١١	١	البحر الاحمر	البحر الاحمر	البحر الاحمر
	منازل كاتول	١	١	١	١١	١			
	منازل كاتول	١	١	١	١١	١			
	منازل كاتول	١	١	١	١١	١			
	منازل كاتول	١	١	١	١١	١			
	منازل كاتول	١	١	١	١١	١			
	منازل كاتول	١	١	١	١١	١			
	منازل كاتول	١	١	١	١١	١			
	منازل كاتول	١	١	١	١١	١			
	منازل كاتول	١	١	١	١١	١			
	منازل كاتول	١	١	١	١١	١			
	منازل كاتول	١	١	١	١١	١			
	منازل كاتول	١	١	١	١١	١			
	منازل كاتول	١	١	١	١١	١			
	منازل كاتول	١	١	١	١١	١			
	منازل كاتول	١	١	١	١١	١			
	منازل كاتول	١	١	١	١١	١			
	منازل كاتول	١	١	١	١١	١			
	منازل كاتول	١	١	١	١١	١			
	منازل كاتول	١	١	١	١١	١			
	منازل كاتول	١	١	١	١١	١			
	منازل كاتول	١	١	١	١١	١			
	منازل كاتول	١	١	١	١١	١			
	منازل كاتول	١	١	١	١١	١			
	منازل كاتول	١	١	١	١١	١			
	منازل كاتول	١	١	١	١١	١			
	منازل كاتول	١	١	١	١١	١			
	منازل كاتول	١	١	١	١١	١			
منازل كاتول	١	١	١	١١	١				



هذا السطح تم تملكه عليه
 -٥
 ١٧١٧

الإدارة العامة للمصلحة بالمنيا
مكتب الرسم

كشف بأسماء الملاك القاهرين لمحور كويري سما لوط العلوي علي النيل

المنحلات	اسم واضح اليد	المسطح			رقم القطعة		اسم العوض ورقمه	التاريخ	البريد
		ف	ط	م	رقم	كمتر			
	سما لوط العلوي	١	٢٤	٢٥	١٠٠	٧٩			
	عبد الله عماري	٢	٢	٢	٨١	٨١			
	عبد الله عماري	٣	٢	٢	٨٢	٨٢			
	عبد الله عماري	٤	٢	٢	٨٣	٨٣			
	عبد الله عماري	٥	٢	٢	٨٤	٨٤			
	عبد الله عماري	٦	٢	٢	٨٥	٨٥			
	عبد الله عماري	٧	٢	٢	٨٦	٨٦			
	عبد الله عماري	٨	٢	٢	٨٧	٨٧			
	عبد الله عماري	٩	٢	٢	٨٨	٨٨			
	عبد الله عماري	١٠	٢	٢	٨٩	٨٩			
	عبد الله عماري	١١	٢	٢	٩٠	٩٠			
	عبد الله عماري	١٢	٢	٢	٩١	٩١			
	عبد الله عماري	١٣	٢	٢	٩٢	٩٢			
	عبد الله عماري	١٤	٢	٢	٩٣	٩٣			
	عبد الله عماري	١٥	٢	٢	٩٤	٩٤			
	عبد الله عماري	١٦	٢	٢	٩٥	٩٥			
	عبد الله عماري	١٧	٢	٢	٩٦	٩٦			
	عبد الله عماري	١٨	٢	٢	٩٧	٩٧			
	عبد الله عماري	١٩	٢	٢	٩٨	٩٨			
	عبد الله عماري	٢٠	٢	٢	٩٩	٩٩			
	عبد الله عماري	٢١	٢	٢	١٠٠	١٠٠			
	عبد الله عماري	٢٢	٢	٢	١٠١	١٠١			
	عبد الله عماري	٢٣	٢	٢	١٠٢	١٠٢			
	عبد الله عماري	٢٤	٢	٢	١٠٣	١٠٣			
	عبد الله عماري	٢٥	٢	٢	١٠٤	١٠٤			
	عبد الله عماري	٢٦	٢	٢	١٠٥	١٠٥			
	عبد الله عماري	٢٧	٢	٢	١٠٦	١٠٦			
	عبد الله عماري	٢٨	٢	٢	١٠٧	١٠٧			
	عبد الله عماري	٢٩	٢	٢	١٠٨	١٠٨			
	عبد الله عماري	٣٠	٢	٢	١٠٩	١٠٩			
	عبد الله عماري	٣١	٢	٢	١١٠	١١٠			
	عبد الله عماري	٣٢	٢	٢	١١١	١١١			
	عبد الله عماري	٣٣	٢	٢	١١٢	١١٢			
	عبد الله عماري	٣٤	٢	٢	١١٣	١١٣			
	عبد الله عماري	٣٥	٢	٢	١١٤	١١٤			
	عبد الله عماري	٣٦	٢	٢	١١٥	١١٥			
	عبد الله عماري	٣٧	٢	٢	١١٦	١١٦			
	عبد الله عماري	٣٨	٢	٢	١١٧	١١٧			
	عبد الله عماري	٣٩	٢	٢	١١٨	١١٨			
	عبد الله عماري	٤٠	٢	٢	١١٩	١١٩			
	عبد الله عماري	٤١	٢	٢	١٢٠	١٢٠			
	عبد الله عماري	٤٢	٢	٢	١٢١	١٢١			
	عبد الله عماري	٤٣	٢	٢	١٢٢	١٢٢			
	عبد الله عماري	٤٤	٢	٢	١٢٣	١٢٣			
	عبد الله عماري	٤٥	٢	٢	١٢٤	١٢٤			
	عبد الله عماري	٤٦	٢	٢	١٢٥	١٢٥			
	عبد الله عماري	٤٧	٢	٢	١٢٦	١٢٦			
	عبد الله عماري	٤٨	٢	٢	١٢٧	١٢٧			
	عبد الله عماري	٤٩	٢	٢	١٢٨	١٢٨			
	عبد الله عماري	٥٠	٢	٢	١٢٩	١٢٩			
	عبد الله عماري	٥١	٢	٢	١٣٠	١٣٠			
	عبد الله عماري	٥٢	٢	٢	١٣١	١٣١			
	عبد الله عماري	٥٣	٢	٢	١٣٢	١٣٢			
	عبد الله عماري	٥٤	٢	٢	١٣٣	١٣٣			
	عبد الله عماري	٥٥	٢	٢	١٣٤	١٣٤			
	عبد الله عماري	٥٦	٢	٢	١٣٥	١٣٥			
	عبد الله عماري	٥٧	٢	٢	١٣٦	١٣٦			
	عبد الله عماري	٥٨	٢	٢	١٣٧	١٣٧			
	عبد الله عماري	٥٩	٢	٢	١٣٨	١٣٨			
	عبد الله عماري	٦٠	٢	٢	١٣٩	١٣٩			
	عبد الله عماري	٦١	٢	٢	١٤٠	١٤٠			
	عبد الله عماري	٦٢	٢	٢	١٤١	١٤١			
	عبد الله عماري	٦٣	٢	٢	١٤٢	١٤٢			
	عبد الله عماري	٦٤	٢	٢	١٤٣	١٤٣			
	عبد الله عماري	٦٥	٢	٢	١٤٤	١٤٤			

مصلحة طبخ
مكتب الرسم
١٥



مصلحة طبخ
مكتب الرسم
١٥

عبد الله عماري
عبد الله عماري
١٥

إدارة العامة للمعاشرة بالمعاشرة
مكتب الرسم

٥

كشف بأسماء الملاكه الظاهريين لمخبر كوبري سينا بريد القنولن علي البنون

الرقم	الاسم	اسم الحوض ورقمه	رقم القطعة			المسطح		
			رقم	كنتر	دعوى	م	ط	ك
١	ميشال خليل الميم		٥٠	١١	١١			
٢	مروان محمد الميم		٥١	١١	١١			
٣	مروان محمد الميم		١٤٧	١٤	١٤			
٤	خليل الميم		١٤٧	١٤	١٤			
٥	اشرف علاء قنولن الميم		١٤٧	١٤	١٤			
٦	عبدالمجيد الميم		٥٥	١٤	١٤			
٧	محمد الميم		١٤٧	١٤	١٤			
٨	مروان محمد الميم		٥٦	١٤	١٤			
٩	اشرف علاء قنولن الميم		٥٦	١٤	١٤			
١٠	خليل الميم		٥٥	١٤	١٤			
١١	اشرف علاء قنولن الميم		٥٥	١٤	١٤			
١٢	خليل الميم		٥٥	١٤	١٤			
١٣	اشرف علاء قنولن الميم		٥٥	١٤	١٤			
١٤	خليل الميم		٥٥	١٤	١٤			
١٥	اشرف علاء قنولن الميم		٥٥	١٤	١٤			
١٦	خليل الميم		٥٥	١٤	١٤			
١٧	اشرف علاء قنولن الميم		٥٥	١٤	١٤			
١٨	خليل الميم		٥٥	١٤	١٤			
١٩	اشرف علاء قنولن الميم		٥٥	١٤	١٤			
٢٠	خليل الميم		٥٥	١٤	١٤			
٢١	اشرف علاء قنولن الميم		٥٥	١٤	١٤			
٢٢	خليل الميم		٥٥	١٤	١٤			
٢٣	اشرف علاء قنولن الميم		٥٥	١٤	١٤			
٢٤	خليل الميم		٥٥	١٤	١٤			
٢٥	اشرف علاء قنولن الميم		٥٥	١٤	١٤			
٢٦	خليل الميم		٥٥	١٤	١٤			
٢٧	اشرف علاء قنولن الميم		٥٥	١٤	١٤			
٢٨	خليل الميم		٥٥	١٤	١٤			
٢٩	اشرف علاء قنولن الميم		٥٥	١٤	١٤			
٣٠	خليل الميم		٥٥	١٤	١٤			
٣١	اشرف علاء قنولن الميم		٥٥	١٤	١٤			
٣٢	خليل الميم		٥٥	١٤	١٤			
٣٣	اشرف علاء قنولن الميم		٥٥	١٤	١٤			
٣٤	خليل الميم		٥٥	١٤	١٤			
٣٥	اشرف علاء قنولن الميم		٥٥	١٤	١٤			
٣٦	خليل الميم		٥٥	١٤	١٤			
٣٧	اشرف علاء قنولن الميم		٥٥	١٤	١٤			
٣٨	خليل الميم		٥٥	١٤	١٤			
٣٩	اشرف علاء قنولن الميم		٥٥	١٤	١٤			
٤٠	خليل الميم		٥٥	١٤	١٤			
٤١	اشرف علاء قنولن الميم		٥٥	١٤	١٤			
٤٢	خليل الميم		٥٥	١٤	١٤			
٤٣	اشرف علاء قنولن الميم		٥٥	١٤	١٤			
٤٤	خليل الميم		٥٥	١٤	١٤			
٤٥	اشرف علاء قنولن الميم		٥٥	١٤	١٤			
٤٦	خليل الميم		٥٥	١٤	١٤			
٤٧	اشرف علاء قنولن الميم		٥٥	١٤	١٤			
٤٨	خليل الميم		٥٥	١٤	١٤			
٤٩	اشرف علاء قنولن الميم		٥٥	١٤	١٤			
٥٠	خليل الميم		٥٥	١٤	١٤			

Handwritten signature and stamp on the left side of the table.

Handwritten signature and stamp on the right side of the table.

Official stamp and signature at the bottom left.

Handwritten signature and stamp at the bottom right.

إدارة العامة للمصاحفة بالعنينا
مكتب الرسم

كشف بأسماء الملاك القاهرين لمجور كويري سما توفد الطوري عن النيل

البلديات	اسم راضع اليد	السطح			رقم القطعة		اسم الحوض ورقفه	القرية	الرقم
		ل	ط	س	كمتري	بنة			
البلديات	صالح محمد	٢	٢	٢	١٧	١٨	الحوض رقم ١٨	القرية رقم ١٨	الرقم ١٨
	عبدالله محمد	٢	٢	٢	١٧	١٩			
	عبدالله محمد	٢	٢	٢	١٧	٢٠			
	عبدالله محمد	٢	٢	٢	١٧	٢١			
	عبدالله محمد	٢	٢	٢	١٧	٢٢			
	عبدالله محمد	٢	٢	٢	١٧	٢٣			
	عبدالله محمد	٢	٢	٢	١٧	٢٤			
	عبدالله محمد	٢	٢	٢	١٧	٢٥			
	عبدالله محمد	٢	٢	٢	١٧	٢٦			
	عبدالله محمد	٢	٢	٢	١٧	٢٧			
	عبدالله محمد	٢	٢	٢	١٧	٢٨			
	عبدالله محمد	٢	٢	٢	١٧	٢٩			
	عبدالله محمد	٢	٢	٢	١٧	٣٠			
	عبدالله محمد	٢	٢	٢	١٧	٣١			
	عبدالله محمد	٢	٢	٢	١٧	٣٢			
البلديات	عبدالله محمد	٢	٢	٢	١٧	٣٣	الحوض رقم ١٩	القرية رقم ١٩	الرقم ١٩
	عبدالله محمد	٢	٢	٢	١٧	٣٤			
	عبدالله محمد	٢	٢	٢	١٧	٣٥			
	عبدالله محمد	٢	٢	٢	١٧	٣٦			
	عبدالله محمد	٢	٢	٢	١٧	٣٧			
	عبدالله محمد	٢	٢	٢	١٧	٣٨			
	عبدالله محمد	٢	٢	٢	١٧	٣٩			
	عبدالله محمد	٢	٢	٢	١٧	٤٠			
	عبدالله محمد	٢	٢	٢	١٧	٤١			
	عبدالله محمد	٢	٢	٢	١٧	٤٢			
	عبدالله محمد	٢	٢	٢	١٧	٤٣			
	عبدالله محمد	٢	٢	٢	١٧	٤٤			
	عبدالله محمد	٢	٢	٢	١٧	٤٥			
	عبدالله محمد	٢	٢	٢	١٧	٤٦			
	البلديات	عبدالله محمد	٢	٢	٢	١٧			
عبدالله محمد		٢	٢	٢	١٧	٤٨			
عبدالله محمد		٢	٢	٢	١٧	٤٩			
عبدالله محمد		٢	٢	٢	١٧	٥٠			
عبدالله محمد		٢	٢	٢	١٧	٥١			
عبدالله محمد		٢	٢	٢	١٧	٥٢			
عبدالله محمد		٢	٢	٢	١٧	٥٣			
عبدالله محمد		٢	٢	٢	١٧	٥٤			
عبدالله محمد		٢	٢	٢	١٧	٥٥			
عبدالله محمد		٢	٢	٢	١٧	٥٦			
عبدالله محمد		٢	٢	٢	١٧	٥٧			
عبدالله محمد		٢	٢	٢	١٧	٥٨			
عبدالله محمد		٢	٢	٢	١٧	٥٩			
عبدالله محمد		٢	٢	٢	١٧	٦٠			

عبدالله محمد
١٧١٧

إدارة العامة للمساحة بالمملكة
مكتب الرسم

كشف بأسماء الملاك الظاهرين لمحوور تويري سسا لوط الطوي عن التعل

البلديات	اسم واطبع لقبه	المسطح			رقم القطعة		اسم العوض ورقمه	القرية
		م	ط	ل	كسائر	رقمها		
	رضا اسود غير لوط	١٣	١٧	٥٨	١			
	لوقا اسود غير لوط	٥	٩	٨١٥٥	٢			
	عبد الغفار حيدر حيدر	١٩	٥	٥٧١٢	٣			
	شريف طوم	١١	٥٢	٦٥	٤			
	سليمان علي احمد	٥	١١	٥٦	٥			
	احمد قنبر	١١	١٧	٥٥	٦			
	صديق علال غير لوط	٥	١٤	٧٤	٧			
	صديق علال غير لوط	١٧	١١	٢٢٤٥	٨			
	مصدق لوط حيدر	٦	٤	٥١٨٥	٩			
	محمد علي	٥	١٧	٦٦	١٠			
	محمد علي	٥	١٣	٢٠٨٥	١١			
	محمد لوط حيدر	١١	١٩	١٣	١٢			
	محمد علي لوط حيدر	١٩	-	٩٤٥	١٣			
	محمد علي لوط حيدر	-	٥١	٩٤	١٤			
	محمد لوط حيدر	١٦	٨	٩٤	١٥			
	محمد لوط حيدر	-	١٤	٤٥	١٦			
	محمد لوط حيدر	١١	٦	٥٩	١٧			
	محمد لوط حيدر	١٩	١٨	٩٤	١٨			
	محمد لوط حيدر	١٣	١٥	٧٦	١٩			
	محمد لوط حيدر	١٤	١	٤٤	٢٠			
	محمد لوط حيدر	-	١٣	٤٢	٢١			
	محمد لوط حيدر	١١	٥	٤٤	٢٢			
	محمد لوط حيدر	١١	٤	٦٧	٢٣			
	محمد لوط حيدر	١١	٤	٤٩	٢٤			
	محمد لوط حيدر	٧	١٦	١٠	٢٥			
	عزام حيدر حيدر	-	١	١٠٨	١			
	عزام حيدر حيدر	-	٩	١١١	٢			
	عزام حيدر حيدر	-	١٤	١١١	٣			
	عزام حيدر حيدر	-	١٦	١١١	٤			
	عزام حيدر حيدر	-	١٢	١١١	٥			
	عزام حيدر حيدر	-	١٢	١١١	٦			
	عزام حيدر حيدر	-	٦	١١١	٧			
	عزام حيدر حيدر	-	٨	١١١	٨			
	عزام حيدر حيدر	-	١	١١١	٩			
	عزام حيدر حيدر	-	١٤	١١١	١٠			
	عزام حيدر حيدر	-	١١	١١١	١١			
	عزام حيدر حيدر	-	١١	١١١	١٢			

هذا كشف مساحي عينة من مساحات
 مساحات المساحة العامة بالمملكة
 ١٤٤٤ هـ
 مدير المساحة العامة بالمملكة
 محمد بن عبد العزيز آل سعود

إدارة العامة للمساحة بالمنيا
مكتب الرسم

كشف بأسماء الملاك الظاهرين لمجموع قواري سما توتد الطوري تخلي النيل

رقم القطة	رقم القطعة	المسطح			اسم الحوض ورقمه	البلدية
		م	د	ف		
٦	١٢٤٤	١٥	-	-	توتد عبد الجلال	المنيا
٧	١٢٤٥	٣	٩	-	عبد صبور	
٨	١٢٤٦	١٩	-	-	عبد صبور	
٩	١٢٤٧	٩	٢	-	عبد صبور	
١٠	١٢٤٨	٨	١٠	-	عبد صبور	
١١	١٢٤٩	١٤	١٥	-	عبد صبور	
١٢	١٢٥٠	٨	١٠	-	عبد صبور	
١٣	١٢٥١	١٩	١٤	-	عبد صبور	
١٤	١٢٥٢	١٢	١٠	-	عبد صبور	
١٥	١٢٥٣	١٢	١٠	-	عبد صبور	
١٦	١٢٥٤	١٦	١١	-	عبد صبور	
١٧	١٢٥٥	١٣	١١	-	عبد صبور	
١٨	١٢٥٦	١٤	-	-	عبد صبور	
١٩	١٢٥٧	١١	-	-	عبد صبور	
٢٠	١٢٥٨	١٤	-	-	عبد صبور	
١	١٢٥٩	١	-	-	عبد صبور	
٢	١٢٦٠	١٩	١٦	-	عبد صبور	
٣	١٢٦١	١٩	-	-	عبد صبور	
٤	١٢٦٢	١٦	١٦	-	عبد صبور	
٥	١٢٦٣	٥	-	-	عبد صبور	
٦	١٢٦٤	١٩	١١	-	عبد صبور	
٧	١٢٦٥	١٩	١١	-	عبد صبور	
٨	١٢٦٦	١٣	١٣	-	عبد صبور	
٩	١٢٦٧	١٥	١٥	-	عبد صبور	
١٠	١٢٦٨	١٥	١٥	-	عبد صبور	
١١	١٢٦٩	١٥	١٥	-	عبد صبور	
١٢	١٢٧٠	١٥	١٥	-	عبد صبور	
١٣	١٢٧١	١٥	١٥	-	عبد صبور	

مكتب الرسم
المنيا



تمت في مكتب الرسم بالمنيا في ١٤/٥/٢٠٢٢
مدير مكتب الرسم
عبد صبور

وزارة العتبة للمساحة بالمعنى
مكتبها الرسم

١١

كشوف بأسماء الملاك الظاهرين لمحور كويري سما يزيد الطون علي النيل

رقم القطعة	اسم الحوض ورقمه	تسطح			رقم القطعة	اسم الحوض ورقمه	المنحطات
		س	ط	ف			
١٥	٥٥	٠٨	٠٤	-	١٥	٥٥	قلاو
١٥	٥٥	٠٤	٠٤	-	١٥	٥٥	
١٦	٥٥	٠٤	٠٤	-	١٦	٥٥	
١٧	٥٥	٠٨	٠٤	-	١٧	٥٥	
١٨	٥٥	٠٤	٠٤	-	١٨	٥٥	
١٩	٥٥	٠٤	٠٤	-	١٩	٥٥	
٢٠	٥٥	٠٤	٠٤	-	٢٠	٥٥	
٢١	٥٥	٠٤	٠٤	-	٢١	٥٥	
٢٢	٥٥	٠٤	٠٤	-	٢٢	٥٥	
٢٣	٥٥	٠٤	٠٤	-	٢٣	٥٥	
٢٤	٥٥	٠٤	٠٤	-	٢٤	٥٥	قلاو
١	٧٧	٠٦	٠٦	-	١	٧٧	
٢	٧٧	٠٥	٠٥	-	٢	٧٧	
٣	٧٧	٠٥	٠٥	-	٣	٧٧	
٤	٧٧	٠٦	٠٦	-	٤	٧٧	
٥	٧٧	٠٥	٠٥	-	٥	٧٧	
٦	٧٧	٠٦	٠٦	-	٦	٧٧	
٧	٧٧	٠٦	٠٦	-	٧	٧٧	
٨	٧٧	٠٦	٠٦	-	٨	٧٧	
٩	٧٧	٠٦	٠٦	-	٩	٧٧	
١٠	٧٧	٠٦	٠٦	-	١٠	٧٧	
١١	٧٧	٠٦	٠٦	-	١١	٧٧	
١٢	٧٧	٠٦	٠٦	-	١٢	٧٧	
١٣	٧٧	٠٦	٠٦	-	١٣	٧٧	
١٤	٧٧	٠٦	٠٦	-	١٤	٧٧	
١٥	٧٧	٠٦	٠٦	-	١٥	٧٧	
١٦	٧٧	٠٦	٠٦	-	١٦	٧٧	
١٧	٧٧	٠٦	٠٦	-	١٧	٧٧	
١٨	٧٧	٠٦	٠٦	-	١٨	٧٧	
١٩	٧٧	٠٦	٠٦	-	١٩	٧٧	
٢٠	٧٧	٠٦	٠٦	-	٢٠	٧٧	
٢١	٧٧	٠٦	٠٦	-	٢١	٧٧	
٢٢	٧٧	٠٦	٠٦	-	٢٢	٧٧	
٢٣	٧٧	٠٦	٠٦	-	٢٣	٧٧	
٢٤	٧٧	٠٦	٠٦	-	٢٤	٧٧	
٢٥	٧٧	٠٦	٠٦	-	٢٥	٧٧	
٢٦	٧٧	٠٦	٠٦	-	٢٦	٧٧	
٢٧	٧٧	٠٦	٠٦	-	٢٧	٧٧	
٢٨	٧٧	٠٦	٠٦	-	٢٨	٧٧	
٢٩	٧٧	٠٦	٠٦	-	٢٩	٧٧	
٣٠	٧٧	٠٦	٠٦	-	٣٠	٧٧	
٣١	٧٧	٠٦	٠٦	-	٣١	٧٧	
٣٢	٧٧	٠٦	٠٦	-	٣٢	٧٧	
٣٣	٧٧	٠٦	٠٦	-	٣٣	٧٧	
٣٤	٧٧	٠٦	٠٦	-	٣٤	٧٧	
٣٥	٧٧	٠٦	٠٦	-	٣٥	٧٧	
٣٦	٧٧	٠٦	٠٦	-	٣٦	٧٧	
٣٧	٧٧	٠٦	٠٦	-	٣٧	٧٧	
٣٨	٧٧	٠٦	٠٦	-	٣٨	٧٧	
٣٩	٧٧	٠٦	٠٦	-	٣٩	٧٧	
٤٠	٧٧	٠٦	٠٦	-	٤٠	٧٧	
٤١	٧٧	٠٦	٠٦	-	٤١	٧٧	
٤٢	٧٧	٠٦	٠٦	-	٤٢	٧٧	
٤٣	٧٧	٠٦	٠٦	-	٤٣	٧٧	
٤٤	٧٧	٠٦	٠٦	-	٤٤	٧٧	
٤٥	٧٧	٠٦	٠٦	-	٤٥	٧٧	
٤٦	٧٧	٠٦	٠٦	-	٤٦	٧٧	
٤٧	٧٧	٠٦	٠٦	-	٤٧	٧٧	
٤٨	٧٧	٠٦	٠٦	-	٤٨	٧٧	
٤٩	٧٧	٠٦	٠٦	-	٤٩	٧٧	
٥٠	٧٧	٠٦	٠٦	-	٥٠	٧٧	

صحة الجواز
مكتب المساحة
١٩٦٥



بما ان طرقات عورت ملكية يمكنه تسجيلها
مكتب المساحة
١٣١٧

إدارة العامة للمساحة بالجنوب
مكتب الرسم

١١٣

كشف بأسماء الملاك القاهرين لسور كوبري سما لوتج الطولي على النيل

رقم القطعة	اسم المالك ورقم	المساحة			رقم القطعة	اسم المالك ورقم
		م	ط	د		
٢٠	يحيى قبالة	١٧	٢	٢	٢٠	يحيى قبالة
٢١	الشيخ	١٨	٢	٢	٢١	الشيخ
٢٢		٢٠	٢	٢	٢٢	
٢٣		٢١	٢	٢	٢٣	
٢٤		٢٢	٢	٢	٢٤	
٢٥		٢٣	٢	٢	٢٥	
٢٦		٢٤	٢	٢	٢٦	
٢٧		٢٥	٢	٢	٢٧	
٢٨		٢٦	٢	٢	٢٨	
٢٩		٢٧	٢	٢	٢٩	
٣٠		٢٨	٢	٢	٣٠	
٣١		٢٩	٢	٢	٣١	
٣٢		٣٠	٢	٢	٣٢	
٣٣		٣١	٢	٢	٣٣	
٣٤		٣٢	٢	٢	٣٤	
٣٥		٣٣	٢	٢	٣٥	
٣٦		٣٤	٢	٢	٣٦	
٣٧		٣٥	٢	٢	٣٧	
٣٨		٣٦	٢	٢	٣٨	
٣٩		٣٧	٢	٢	٣٩	
٤٠		٣٨	٢	٢	٤٠	
٤١		٣٩	٢	٢	٤١	
٤٢		٤٠	٢	٢	٤٢	
٤٣		٤١	٢	٢	٤٣	
٤٤		٤٢	٢	٢	٤٤	
٤٥		٤٣	٢	٢	٤٥	
٤٦		٤٤	٢	٢	٤٦	
٤٧		٤٥	٢	٢	٤٧	
٤٨		٤٦	٢	٢	٤٨	
٤٩		٤٧	٢	٢	٤٩	
٥٠		٤٨	٢	٢	٥٠	
٥١		٤٩	٢	٢	٥١	
٥٢		٥٠	٢	٢	٥٢	
٥٣		٥١	٢	٢	٥٣	
٥٤		٥٢	٢	٢	٥٤	
٥٥		٥٣	٢	٢	٥٥	
٥٦		٥٤	٢	٢	٥٦	
٥٧		٥٥	٢	٢	٥٧	
٥٨		٥٦	٢	٢	٥٨	
٥٩		٥٧	٢	٢	٥٩	
٦٠		٥٨	٢	٢	٦٠	
٦١		٥٩	٢	٢	٦١	
٦٢		٦٠	٢	٢	٦٢	
٦٣		٦١	٢	٢	٦٣	
٦٤		٦٢	٢	٢	٦٤	
٦٥		٦٣	٢	٢	٦٥	
٦٦		٦٤	٢	٢	٦٦	
٦٧		٦٥	٢	٢	٦٧	
٦٨		٦٦	٢	٢	٦٨	
٦٩		٦٧	٢	٢	٦٩	
٧٠		٦٨	٢	٢	٧٠	
٧١		٦٩	٢	٢	٧١	
٧٢		٧٠	٢	٢	٧٢	
٧٣		٧١	٢	٢	٧٣	
٧٤		٧٢	٢	٢	٧٤	
٧٥		٧٣	٢	٢	٧٥	
٧٦		٧٤	٢	٢	٧٦	
٧٧		٧٥	٢	٢	٧٧	
٧٨		٧٦	٢	٢	٧٨	
٧٩		٧٧	٢	٢	٧٩	
٨٠		٧٨	٢	٢	٨٠	
٨١		٧٩	٢	٢	٨١	
٨٢		٨٠	٢	٢	٨٢	
٨٣		٨١	٢	٢	٨٣	
٨٤		٨٢	٢	٢	٨٤	
٨٥		٨٣	٢	٢	٨٥	
٨٦		٨٤	٢	٢	٨٦	
٨٧		٨٥	٢	٢	٨٧	
٨٨		٨٦	٢	٢	٨٨	
٨٩		٨٧	٢	٢	٨٩	
٩٠		٨٨	٢	٢	٩٠	
٩١		٨٩	٢	٢	٩١	
٩٢		٩٠	٢	٢	٩٢	
٩٣		٩١	٢	٢	٩٣	
٩٤		٩٢	٢	٢	٩٤	
٩٥		٩٣	٢	٢	٩٥	
٩٦		٩٤	٢	٢	٩٦	
٩٧		٩٥	٢	٢	٩٧	
٩٨		٩٦	٢	٢	٩٨	
٩٩		٩٧	٢	٢	٩٩	
١٠٠		٩٨	٢	٢	١٠٠	

مديرية المساحة
٢٠١٩

تحت إشراف لجنة تفتيش مساحي
١٠
١٣١٧

دارة العامة للمصلحة بالمينا
مكتب الرسم

١٤

كشف بأسماء الملاك القاهرين لمحور كوبري سما اوتو الطولي على النيل

التعليقات	اسم راضع اليد	المسطح			رقم القطعة		اسم الحوض ورقمه	رقم
		ك	ط	م	كاستر	داتة		
	د. محمد	٤	١٧	٤٦	٤٦	٤٦	حوض الشيخ	
	ديان كمال محمد علي	١	٣	٤٦	٤٦	٤٦	٣٩٦	
	فدوتينا زويدي	٣	٨	٨٣	٨٣	٨٣		
	نظير احمد عبد	٥	٩	٥٩	٥٩	٥٩		
	رجية اسرة عميد	٣	١١	٣١	٣١	٣١		
	قطا من اسرة		٩	١٤٥	١٤٥	١٤٥	حوض ٤٩٦	
	قادر حيا محمد		١١	١٤٥	١٤٥	١٤٥		
	صبر صبرى على		٥	١١٩	١١٩	١١٩		
	محمد اسدي على	١٩	١٩	١٤٢	١٤٢	١٤٢		
	محمد اسدي على	١٧	١٧	١٤٢	١٤٢	١٤٢		
	محمد اسدي على		٥	١١٩	١١٩	١١٩		
	شاهرا اسدي	١	٤	١١٩	١١٩	١١٩		
	محمد اسدي	١	٥٢	٥٢	٥٢	٥٢		
	محمد اسدي	١	٥٢	٥٢	٥٢	٥٢		
	محمد اسدي	٥	١١	٥١	٥١	٥١		
	محمد اسدي	٥	١٩	٥١	٥١	٥١		
	محمد اسدي	٥	٥	٥١	٥١	٥١		
	محمد اسدي	٥	٤	٥١	٥١	٥١		
	محمد اسدي	١	٤	٥١	٥١	٥١		
	محمد اسدي	١	٩	٥١	٥١	٥١		
	محمد اسدي	١	٨	٥١	٥١	٥١		
	محمد اسدي	١	١٩	٥١	٥١	٥١	حوض ٤٨٥	
	محمد اسدي	٨	٤	٥١	٥١	٥١		
	محمد اسدي	٣	٤	٥١	٥١	٥١		
	محمد اسدي	٣	٧	٥١	٥١	٥١		
	محمد اسدي	٣	٧	٥١	٥١	٥١		
	محمد اسدي	١	٤	٥١	٥١	٥١		
	محمد اسدي	١٧	١	٥١	٥١	٥١		
	محمد اسدي	١٧	١٨	٥١	٥١	٥١		
	محمد اسدي	٥٢	٥٥	٥١	٥١	٥١		
	محمد اسدي	١	٤	٥١	٥١	٥١		
	محمد اسدي		٥	٥١	٥١	٥١	حوض ٤٤	
	محمد اسدي	٦	٩	٥١	٥١	٥١		
	محمد اسدي	٤	١٥	٥١	٥١	٥١		
	محمد اسدي	٦	١٤	٥١	٥١	٥١		



تمت تصديق هذه القائمة
بالتفويض من السيد مدير
مكتب الرسم
علاء عبد الوهاب
١٦
١٣١٧

الإدارة العامة للمساحة بالمعينا
مكتب الرسم

كشف بأسماء الملاك الظاهرين لمحور كويري سما لوط الطوي عني النيل

رقم القطعة	رقم المسطح	اسم واضع اليد	الملاحظات	اسم العرض ورقمه		رقم القطعة	رقم المسطح
				رقم	اسم		
١	٦٧	خالد حنين		١	عبد العاليم	١	٦٧
٢	٦٨	محمد كركي		٢	عبد العاليم	٢	٦٨
٣	٦٩	محمد كركي		٣	عبد العاليم	٣	٦٩
٤	٧٠	محمد كركي		٤	عبد العاليم	٤	٧٠
٥	٧١	محمد كركي		٥	عبد العاليم	٥	٧١
٦	٧٢	محمد كركي		٦	عبد العاليم	٦	٧٢
٧	٧٣	محمد كركي		٧	عبد العاليم	٧	٧٣
٨	٧٤	محمد كركي		٨	عبد العاليم	٨	٧٤
٩	٧٥	محمد كركي		٩	عبد العاليم	٩	٧٥
١٠	٧٦	محمد كركي		١٠	عبد العاليم	١٠	٧٦
١١	٧٧	محمد كركي		١١	عبد العاليم	١١	٧٧
١٢	٧٨	محمد كركي		١٢	عبد العاليم	١٢	٧٨
١٣	٧٩	محمد كركي		١٣	عبد العاليم	١٣	٧٩
١٤	٨٠	محمد كركي		١٤	عبد العاليم	١٤	٨٠
١٥	٨١	محمد كركي		١٥	عبد العاليم	١٥	٨١
١٦	٨٢	محمد كركي		١٦	عبد العاليم	١٦	٨٢
١٧	٨٣	محمد كركي		١٧	عبد العاليم	١٧	٨٣
١٨	٨٤	محمد كركي		١٨	عبد العاليم	١٨	٨٤
١٩	٨٥	محمد كركي		١٩	عبد العاليم	١٩	٨٥
٢٠	٨٦	محمد كركي		٢٠	عبد العاليم	٢٠	٨٦
٢١	٨٧	محمد كركي		٢١	عبد العاليم	٢١	٨٧
٢٢	٨٨	محمد كركي		٢٢	عبد العاليم	٢٢	٨٨
٢٣	٨٩	محمد كركي		٢٣	عبد العاليم	٢٣	٨٩
٢٤	٩٠	محمد كركي		٢٤	عبد العاليم	٢٤	٩٠
٢٥	٩١	محمد كركي		٢٥	عبد العاليم	٢٥	٩١
٢٦	٩٢	محمد كركي		٢٦	عبد العاليم	٢٦	٩٢
٢٧	٩٣	محمد كركي		٢٧	عبد العاليم	٢٧	٩٣
٢٨	٩٤	محمد كركي		٢٨	عبد العاليم	٢٨	٩٤
٢٩	٩٥	محمد كركي		٢٩	عبد العاليم	٢٩	٩٥
٣٠	٩٦	محمد كركي		٣٠	عبد العاليم	٣٠	٩٦
٣١	٩٧	محمد كركي		٣١	عبد العاليم	٣١	٩٧
٣٢	٩٨	محمد كركي		٣٢	عبد العاليم	٣٢	٩٨
٣٣	٩٩	محمد كركي		٣٣	عبد العاليم	٣٣	٩٩
٣٤	١٠٠	محمد كركي		٣٤	عبد العاليم	٣٤	١٠٠

Handwritten notes and signatures on the left side of the table, including a circular stamp of the Surveying Administration.



Handwritten signatures and notes at the bottom of the page, including a date '١٤٤٤' and other administrative markings.

الإدارة العامة للمصلحة بالمعينا
مكتب الرسم

كشف بأسماء الملاك الظاهريين لمحور كوبري سما لوط الطوي على النيل

الملاحظات	اسم واضع اليد	المسطح			رقم القطعة		اسم الحوض ورقمه	رقم	رقم
		م	ط	ف	رقم	كاستر			
	عبد + حورث مكرم حوزا	١	٨	٦	٧١/١٦	١٥	حوض حوزا	١	
	حوزا / ارض	١	٨	٦	٧١/١٦	١٦			
	حوزا / ارض	١	٨	٦	٧١/١٦	١٧			
	حوزا / ارض	١	٨	٦	٧١/١٦	١٨			
	حوزا / ارض	١	٨	٦	٧١/١٦	١٩			
	حوزا / ارض	١	٨	٦	٧١/١٦	٢٠			
	حوزا / ارض	١	٨	٦	٧١/١٦	٢١			
	حوزا / ارض	١	٨	٦	٧١/١٦	٢٢			
	حوزا / ارض	١	٨	٦	٧١/١٦	٢٣			
	حوزا / ارض	١	٨	٦	٧١/١٦	٢٤			
	حوزا / ارض	١	٨	٦	٧١/١٦	٢٥			
	حوزا / ارض	١	٨	٦	٧١/١٦	٢٦			
	حوزا / ارض	١	٨	٦	٧١/١٦	٢٧			
	حوزا / ارض	١	٨	٦	٧١/١٦	٢٨			
	حوزا / ارض	١	٨	٦	٧١/١٦	٢٩			
	حوزا / ارض	١	٨	٦	٧١/١٦	٣٠			
	حوزا / ارض	١	٨	٦	٧١/١٦	٣١			
	حوزا / ارض	١	٨	٦	٧١/١٦	٣٢			
	حوزا / ارض	١	٨	٦	٧١/١٦	٣٣			
	حوزا / ارض	١	٨	٦	٧١/١٦	٣٤			
	حوزا / ارض	١	٨	٦	٧١/١٦	٣٥			
	حوزا / ارض	١	٨	٦	٧١/١٦	٣٦			
	حوزا / ارض	١	٨	٦	٧١/١٦	٣٧			
	حوزا / ارض	١	٨	٦	٧١/١٦	٣٨			
	حوزا / ارض	١	٨	٦	٧١/١٦	٣٩			
	حوزا / ارض	١	٨	٦	٧١/١٦	٤٠			
	حوزا / ارض	١	٨	٦	٧١/١٦	٤١			
	حوزا / ارض	١	٨	٦	٧١/١٦	٤٢			
	حوزا / ارض	١	٨	٦	٧١/١٦	٤٣			
	حوزا / ارض	١	٨	٦	٧١/١٦	٤٤			
	حوزا / ارض	١	٨	٦	٧١/١٦	٤٥			
	حوزا / ارض	١	٨	٦	٧١/١٦	٤٦			
	حوزا / ارض	١	٨	٦	٧١/١٦	٤٧			
	حوزا / ارض	١	٨	٦	٧١/١٦	٤٨			
	حوزا / ارض	١	٨	٦	٧١/١٦	٤٩			
	حوزا / ارض	١	٨	٦	٧١/١٦	٥٠			
	حوزا / ارض	١	٨	٦	٧١/١٦	٥١			
	حوزا / ارض	١	٨	٦	٧١/١٦	٥٢			
	حوزا / ارض	١	٨	٦	٧١/١٦	٥٣			
	حوزا / ارض	١	٨	٦	٧١/١٦	٥٤			
	حوزا / ارض	١	٨	٦	٧١/١٦	٥٥			
	حوزا / ارض	١	٨	٦	٧١/١٦	٥٦			
	حوزا / ارض	١	٨	٦	٧١/١٦	٥٧			
	حوزا / ارض	١	٨	٦	٧١/١٦	٥٨			
	حوزا / ارض	١	٨	٦	٧١/١٦	٥٩			
	حوزا / ارض	١	٨	٦	٧١/١٦	٦٠			
	حوزا / ارض	١	٨	٦	٧١/١٦	٦١			
	حوزا / ارض	١	٨	٦	٧١/١٦	٦٢			
	حوزا / ارض	١	٨	٦	٧١/١٦	٦٣			
	حوزا / ارض	١	٨	٦	٧١/١٦	٦٤			
	حوزا / ارض	١	٨	٦	٧١/١٦	٦٥			
	حوزا / ارض	١	٨	٦	٧١/١٦	٦٦			
	حوزا / ارض	١	٨	٦	٧١/١٦	٦٧			
	حوزا / ارض	١	٨	٦	٧١/١٦	٦٨			
	حوزا / ارض	١	٨	٦	٧١/١٦	٦٩			
	حوزا / ارض	١	٨	٦	٧١/١٦	٧٠			
	حوزا / ارض	١	٨	٦	٧١/١٦	٧١			
	حوزا / ارض	١	٨	٦	٧١/١٦	٧٢			
	حوزا / ارض	١	٨	٦	٧١/١٦	٧٣			
	حوزا / ارض	١	٨	٦	٧١/١٦	٧٤			
	حوزا / ارض	١	٨	٦	٧١/١٦	٧٥			
	حوزا / ارض	١	٨	٦	٧١/١٦	٧٦			
	حوزا / ارض	١	٨	٦	٧١/١٦	٧٧			
	حوزا / ارض	١	٨	٦	٧١/١٦	٧٨			
	حوزا / ارض	١	٨	٦	٧١/١٦	٧٩			
	حوزا / ارض	١	٨	٦	٧١/١٦	٨٠			
	حوزا / ارض	١	٨	٦	٧١/١٦	٨١			
	حوزا / ارض	١	٨	٦	٧١/١٦	٨٢			
	حوزا / ارض	١	٨	٦	٧١/١٦	٨٣			
	حوزا / ارض	١	٨	٦	٧١/١٦	٨٤			
	حوزا / ارض	١	٨	٦	٧١/١٦	٨٥			
	حوزا / ارض	١	٨	٦	٧١/١٦	٨٦			
	حوزا / ارض	١	٨	٦	٧١/١٦	٨٧			
	حوزا / ارض	١	٨	٦	٧١/١٦	٨٨			
	حوزا / ارض	١	٨	٦	٧١/١٦	٨٩			
	حوزا / ارض	١	٨	٦	٧١/١٦	٩٠			
	حوزا / ارض	١	٨	٦	٧١/١٦	٩١			
	حوزا / ارض	١	٨	٦	٧١/١٦	٩٢			
	حوزا / ارض	١	٨	٦	٧١/١٦	٩٣			
	حوزا / ارض	١	٨	٦	٧١/١٦	٩٤			
	حوزا / ارض	١	٨	٦	٧١/١٦	٩٥			
	حوزا / ارض	١	٨	٦	٧١/١٦	٩٦			
	حوزا / ارض	١	٨	٦	٧١/١٦	٩٧			
	حوزا / ارض	١	٨	٦	٧١/١٦	٩٨			
	حوزا / ارض	١	٨	٦	٧١/١٦	٩٩			
	حوزا / ارض	١	٨	٦	٧١/١٦	١٠٠			

Handwritten signatures and stamps on the left side of the table.



Handwritten signatures and stamps at the bottom of the page, including the name 'علاء عبد الرحمن'.

إدارة العامة للمساحة بالمملكة
مكتب الرسم

١٩

كشف بأسماء الملاك الظاهرين لمحور كوبري سما لوط الطوي علي النيل

رقم القطعة	اسم العوض ورقمه	المسح			رقم القطعة	اسم واضع اليد	الملاحظات
		م	ط	ف			
١	تقع بشارع	١٣	٥٣	٥٣	عبد الرحمن عبد		
٢	تقع بشارع	١٣	٥٣	٥٣	عبد الرحمن عبد		
٣	تقع بشارع	١٣	٥٣	٥٣	عبد الرحمن عبد		
٤	تقع بشارع	١٣	٥٣	٥٣	عبد الرحمن عبد		
٥	تقع بشارع	١٣	٥٣	٥٣	عبد الرحمن عبد		
٦	تقع بشارع	١٣	٥٣	٥٣	عبد الرحمن عبد		
٧	تقع بشارع	١٣	٥٣	٥٣	عبد الرحمن عبد		
٨	تقع بشارع	١٣	٥٣	٥٣	عبد الرحمن عبد		
٩	تقع بشارع	١٣	٥٣	٥٣	عبد الرحمن عبد		
١٠	تقع بشارع	١٣	٥٣	٥٣	عبد الرحمن عبد		
١١	تقع بشارع	١٣	٥٣	٥٣	عبد الرحمن عبد		
١٢	تقع بشارع	١٣	٥٣	٥٣	عبد الرحمن عبد		
١٣	تقع بشارع	١٣	٥٣	٥٣	عبد الرحمن عبد		
١٤	تقع بشارع	١٣	٥٣	٥٣	عبد الرحمن عبد		
١٥	تقع بشارع	١٣	٥٣	٥٣	عبد الرحمن عبد		
١٦	تقع بشارع	١٣	٥٣	٥٣	عبد الرحمن عبد		
١٧	تقع بشارع	١٣	٥٣	٥٣	عبد الرحمن عبد		
١٨	تقع بشارع	١٣	٥٣	٥٣	عبد الرحمن عبد		
١٩	تقع بشارع	١٣	٥٣	٥٣	عبد الرحمن عبد		
٢٠	تقع بشارع	١٣	٥٣	٥٣	عبد الرحمن عبد		
٢١	تقع بشارع	١٣	٥٣	٥٣	عبد الرحمن عبد		
٢٢	تقع بشارع	١٣	٥٣	٥٣	عبد الرحمن عبد		
٢٣	تقع بشارع	١٣	٥٣	٥٣	عبد الرحمن عبد		
٢٤	تقع بشارع	١٣	٥٣	٥٣	عبد الرحمن عبد		
٢٥	تقع بشارع	١٣	٥٣	٥٣	عبد الرحمن عبد		
٢٦	تقع بشارع	١٣	٥٣	٥٣	عبد الرحمن عبد		
٢٧	تقع بشارع	١٣	٥٣	٥٣	عبد الرحمن عبد		
٢٨	تقع بشارع	١٣	٥٣	٥٣	عبد الرحمن عبد		
٢٩	تقع بشارع	١٣	٥٣	٥٣	عبد الرحمن عبد		
٣٠	تقع بشارع	١٣	٥٣	٥٣	عبد الرحمن عبد		

ملاحظة
مساحة ١٥٠٠ م^٢



هذا كشف عن ملكية مساحته ١٥٠٠ م^٢ بالمرسوم
١٧١٧

قائمة العلماء للمساهمة بالمنايا
مكتب الرسم

٤١

كشف بأسماء الملائكة الظاهرين لمحوّر كويري سما لربط الطريق على النيل

رقم العلماء	اسم الحوض ورقمه	رقم القطعة		المسطح			اسم واضع اليد	الامتياز
		رقمها	كمتر	م	ط	ق		
١	٤٤	١٩	-	-	-	ياسر راجح محمد		
٢	٤٥	١٧	-	-	-	محمد محمد محمد محمد		
٣	٤٤	١٦	-	-	-	رجوة سيد الوالد		
٤	٤٤	١١	-	-	-	ياسر راجح محمد		
٥	٤٤	١١	-	-	-	محمد عبد الرحمن		
٦	٤٤	٩	-	-	-	محمد محمد محمد		
٧	٤٤	١٥	-	-	-	محمد محمد محمد		
٨	٤٤	١١	-	-	-	محمد محمد محمد		
٩	٤٤	٢٢	-	-	-	محمد محمد محمد		
١٠	٤٤	١١	-	-	-	محمد محمد محمد		
١١	٤٤	١٥	-	-	-	محمد محمد محمد		
١٢	٤٤	١١	-	-	-	محمد محمد محمد		
١٣	٤٤	٢	-	-	-	محمد محمد محمد		
١٤	٤٤	١٢	-	-	-	محمد محمد محمد		
١٥	٤٤	١٢	-	-	-	محمد محمد محمد		
١٦	٤٤	٨	-	-	-	محمد محمد محمد		
١٧	٤٤	١٧	-	-	-	محمد محمد محمد		
١٨	٤٤	٢٤	-	-	-	محمد محمد محمد		
١٩	٤٤	٦	-	-	-	محمد محمد محمد		
٢٠	٤٤	٦	-	-	-	محمد محمد محمد		
٢١	٤٤	١٤	-	-	-	محمد محمد محمد		
٢٢	٤٤	١٩	-	-	-	محمد محمد محمد		
٢٣	٤٤	١٩	-	-	-	محمد محمد محمد		
٢٤	٤٤	١٩	-	-	-	محمد محمد محمد		
٢٥	٤٤	١٣	-	-	-	محمد محمد محمد		

Handwritten signatures and stamps on the left side of the table.



Handwritten notes and signatures at the bottom of the page, including the date 11/5/2022.

العلمة للمساواة بالعلميا
مكتب الرسم

كشف بأسماء الملاك الظاهرين لمحور كوبري سما نوط الطوي على التول

الامتلاكات	اسم رافع اليد	المسطح			رقم القطعة		اسم الحوض ورقمه
		م	ط	ك	كاستر	رقم	
	سيد محمد سلطان	١٠	١٤	١٤	٢٦	٢٦	بنوع وظهر
	سيد محمد بن	١٤	٥	٥	٢٤	٢٤	
	سيد صالح صبريا	٣	١٤	١٤	٢٤	٢٨	
	سيد عبد الله بن	١	٩	٩	٢٤	٢٩	
	سيد محمد بن	-	-	٥	٢٤	٣	
	سيد عبد الله بن	-	٢	٢	٢٤	٣١	
	سيد محمد بن	١	١٣	١٣	٢٤	٣٢	
	سيد محمد بن	١	١٣	١٣	٢٤	٣٢	
	سيد محمد بن	٨	١١	١١	٧	١	
	سيد محمد بن	٧	٨	٨	٧	٥	
	سيد محمد بن	٤	٢	٢	٧	٣	
	سيد محمد بن	٦	٢١	٢١	٧	٤	
	سيد محمد بن	١٤	١٦	١٦	٧	٥	
	سيد محمد بن	٩	١٦	١٦	٧	٦	
	سيد محمد بن	٥	٥	٥	٧	٧	
	سيد محمد بن	٣	٥	٥	٧	٨	
	سيد محمد بن	١٤	٥	٥	٧	٩	
	سيد محمد بن	٥	٥	٥	٧	١٠	
	سيد محمد بن	٦	١٩	١٩	٧	١١	
	سيد محمد بن	١١	٩	٩	٧	١٢	
	سيد محمد بن	١	١٩	١٩	١٢	١٤	
	سيد محمد بن	٨	١٤	١٤	١٢	١٥	
	سيد محمد بن	١	٨	٨	١٢	١٦	
	سيد محمد بن	٣	١٤	١٤	١٢	١٧	
	سيد محمد بن	٩	١٣	١٣	١٧	١	
	سيد محمد بن	١	٤	٤	١٧	٢	
	سيد محمد بن	١	١	١	١٥	٣	
	سيد محمد بن	١	١٥	١٥	١٥	٤	
	سيد محمد بن	١٥	١٨	١٨	١٥	٥	
	سيد محمد بن	٣	٩	٩	١٥	١	
	سيد محمد بن	١٤	٦	٦	١٨	٢	
	سيد محمد بن	١	١٩	١٩	١٨	٣	
	سيد محمد بن	٣	٦	٦	١٩	٤	

Handwritten notes and signatures on the left side of the table, including a circular stamp.



Handwritten notes and signatures at the bottom left, including a circular stamp.

Handwritten notes and signatures at the bottom right, including a circular stamp.

العلماء للمساهمة بالعلماء
مكتب الرسم

٤٤

كشف بأسماء العلماء القاهرين لمجور كوبري سدأ نوبأ نظري علي النيل

المنطقة	اسم الباحث	المسطح			رقم القطعة		اسم الحوض ورقمه	الدرجة
		م	ط	د	كمترا	بلكا		
	عاصم سليمان عبد	٣	٤٤	١٨	٤٦	١٨	٤٦	نوع شحج حوض ٤٦
	عبدمنعم عبد	٣	٤٧	١٨	٤٧	١٨	٤٧	
	عبدمنعم عبد	١٥	١٩	١٨	٤٨	١٨	٤٨	
	عبدمنعم عبد	٤	٤٠	١٨	٤٩	١٨	٤٩	
	عبدمنعم عبد	١٥	١٥	١٨	٥٠	١٨	٥٠	
	عبدمنعم عبد	١	١١	١٨	٥١	١٨	٥١	نوع شحج حوض ٥١
	عبدمنعم عبد	١	١٢	١٨	٥٢	١٨	٥٢	
	عبدمنعم عبد	١	١٣	١٨	٥٣	١٨	٥٣	
	عبدمنعم عبد	١	١٤	١٨	٥٤	١٨	٥٤	
	عبدمنعم عبد	١	١٥	١٨	٥٥	١٨	٥٥	
	عبدمنعم عبد	١	١٦	١٨	٥٦	١٨	٥٦	
	عبدمنعم عبد	١	١٧	١٨	٥٧	١٨	٥٧	
	عبدمنعم عبد	١	١٨	١٨	٥٨	١٨	٥٨	
	عبدمنعم عبد	١	١٩	١٨	٥٩	١٨	٥٩	
	عبدمنعم عبد	١	٢٠	١٨	٦٠	١٨	٦٠	
	عبدمنعم عبد	١٥	٧	١٨	٦١	١٨	٦١	نوع شحج حوض ٦١
	عبدمنعم عبد	١٥	٨	١٨	٦٢	١٨	٦٢	
	عبدمنعم عبد	١٥	٩	١٨	٦٣	١٨	٦٣	
	عبدمنعم عبد	١٥	١٠	١٨	٦٤	١٨	٦٤	
	عبدمنعم عبد	١٥	١١	١٨	٦٥	١٨	٦٥	
	عبدمنعم عبد	١٥	١٢	١٨	٦٦	١٨	٦٦	
	عبدمنعم عبد	١٥	١٣	١٨	٦٧	١٨	٦٧	
	عبدمنعم عبد	١٥	١٤	١٨	٦٨	١٨	٦٨	
	عبدمنعم عبد	١٥	١٥	١٨	٦٩	١٨	٦٩	
	عبدمنعم عبد	١٥	١٦	١٨	٧٠	١٨	٧٠	
	عبدمنعم عبد	١٥	١٧	١٨	٧١	١٨	٧١	
	عبدمنعم عبد	١٥	١٨	١٨	٧٢	١٨	٧٢	
	عبدمنعم عبد	١٥	١٩	١٨	٧٣	١٨	٧٣	
	عبدمنعم عبد	١٥	٢٠	١٨	٧٤	١٨	٧٤	
	عبدمنعم عبد	١٥	٢١	١٨	٧٥	١٨	٧٥	



مكتب الرسم
١٣١٧

الإدارة العامة للمصاحف بالمعينا
تكتب الرسم

٢٥
٢٥

كشف بأسماء الملائكة الظاهرين لسجور كويري سما لوط الطوري على الترتيب

المنطقة	اسم رابع اليد	المسطح			رقم القطعة		اسم العوض ورقته	القرية	البلد
		ب	ط	م	بدا	كشتر			
	صالح بن محمد		٢	٧	١١٦٤	١٩	سجور كويري		
	عبدالله بن محمد		٢	٧	١١٦٥	٢٠	سجور كويري		
	عبدالله بن محمد		٢	٧	١١٦٦	٢١	سجور كويري		
	عبدالله بن محمد		٢	٧	١١٦٧	٢٢	سجور كويري		
	عبدالله بن محمد		٢	٧	١١٦٨	٢٣	سجور كويري		
	عبدالله بن محمد		٢	٧	١١٦٩	٢٤	سجور كويري		
	عبدالله بن محمد		٢	٧	١١٧٠	٢٥	سجور كويري		
	عبدالله بن محمد		٢	٧	١١٧١	٢٦	سجور كويري		
	عبدالله بن محمد		٢	٧	١١٧٢	٢٧	سجور كويري		
	عبدالله بن محمد		٢	٧	١١٧٣	٢٨	سجور كويري		
	عبدالله بن محمد		٢	٧	١١٧٤	٢٩	سجور كويري		
	عبدالله بن محمد		٢	٧	١١٧٥	٣٠	سجور كويري		
	عبدالله بن محمد		٢	٧	١١٧٦	٣١	سجور كويري		
	عبدالله بن محمد		٢	٧	١١٧٧	٣٢	سجور كويري		
	عبدالله بن محمد		٢	٧	١١٧٨	٣٣	سجور كويري		
	عبدالله بن محمد		٢	٧	١١٧٩	٣٤	سجور كويري		
	عبدالله بن محمد		٢	٧	١١٨٠	٣٥	سجور كويري		
	عبدالله بن محمد		٢	٧	١١٨١	٣٦	سجور كويري		
	عبدالله بن محمد		٢	٧	١١٨٢	٣٧	سجور كويري		
	عبدالله بن محمد		٢	٧	١١٨٣	٣٨	سجور كويري		
	عبدالله بن محمد		٢	٧	١١٨٤	٣٩	سجور كويري		
	عبدالله بن محمد		٢	٧	١١٨٥	٤٠	سجور كويري		
	عبدالله بن محمد		٢	٧	١١٨٦	٤١	سجور كويري		
	عبدالله بن محمد		٢	٧	١١٨٧	٤٢	سجور كويري		
	عبدالله بن محمد		٢	٧	١١٨٨	٤٣	سجور كويري		
	عبدالله بن محمد		٢	٧	١١٨٩	٤٤	سجور كويري		
	عبدالله بن محمد		٢	٧	١١٩٠	٤٥	سجور كويري		
	عبدالله بن محمد		٢	٧	١١٩١	٤٦	سجور كويري		
	عبدالله بن محمد		٢	٧	١١٩٢	٤٧	سجور كويري		
	عبدالله بن محمد		٢	٧	١١٩٣	٤٨	سجور كويري		
	عبدالله بن محمد		٢	٧	١١٩٤	٤٩	سجور كويري		
	عبدالله بن محمد		٢	٧	١١٩٥	٥٠	سجور كويري		
	عبدالله بن محمد		٢	٧	١١٩٦	٥١	سجور كويري		

Handwritten notes and signatures on the left side of the table, including a circular stamp.



Handwritten notes and signatures at the bottom left, including a circular stamp.

Handwritten notes and signatures at the bottom right, including a circular stamp.

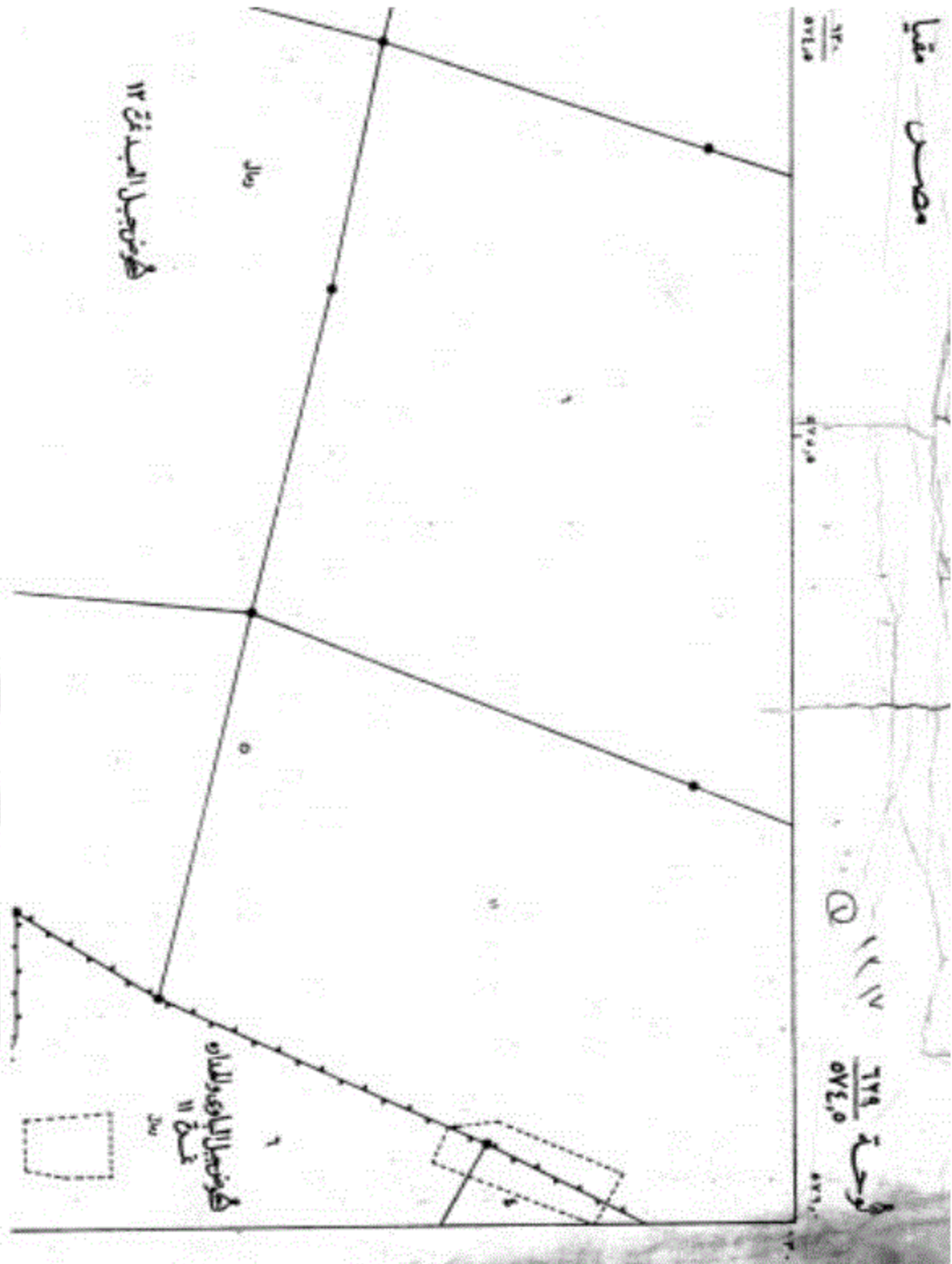

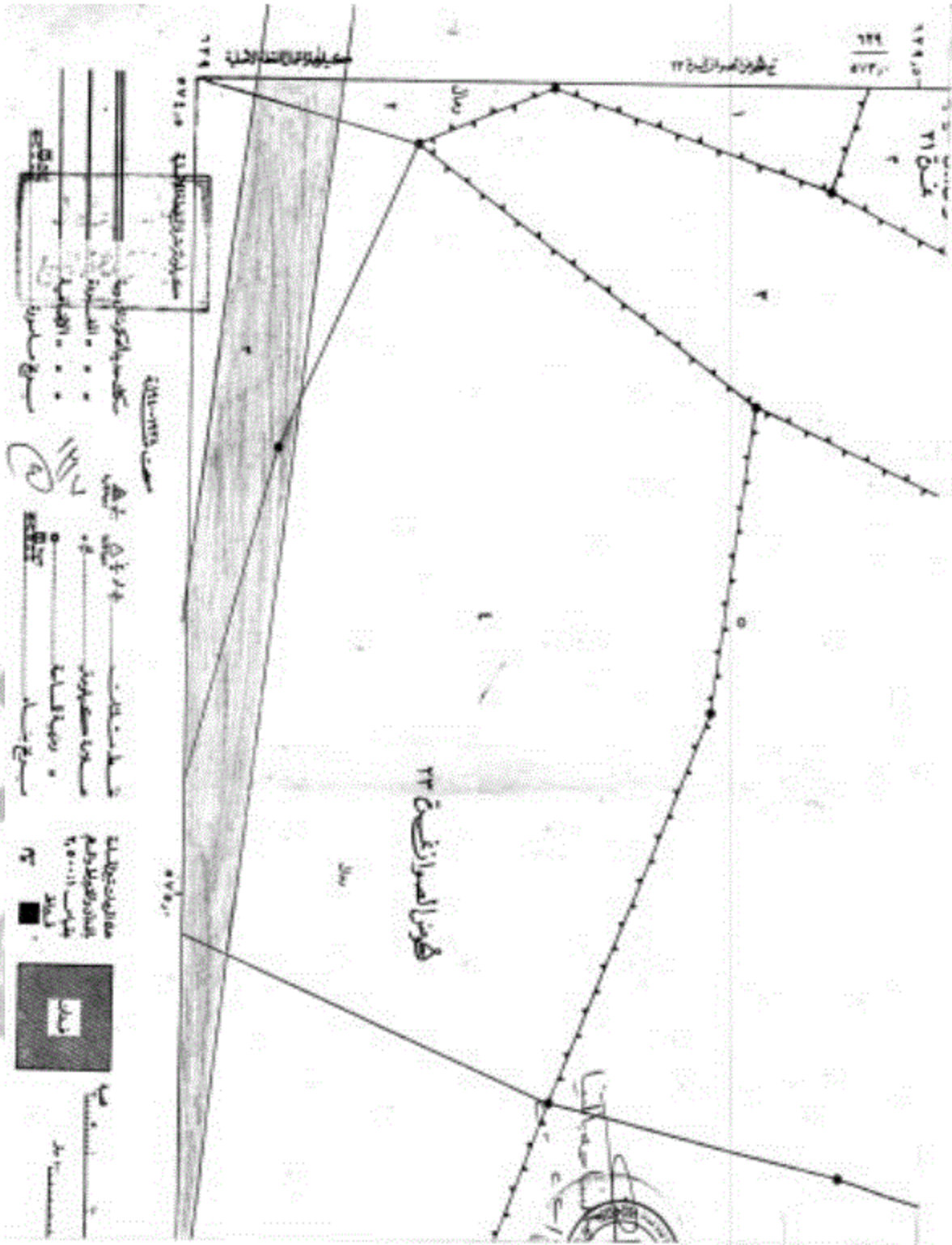

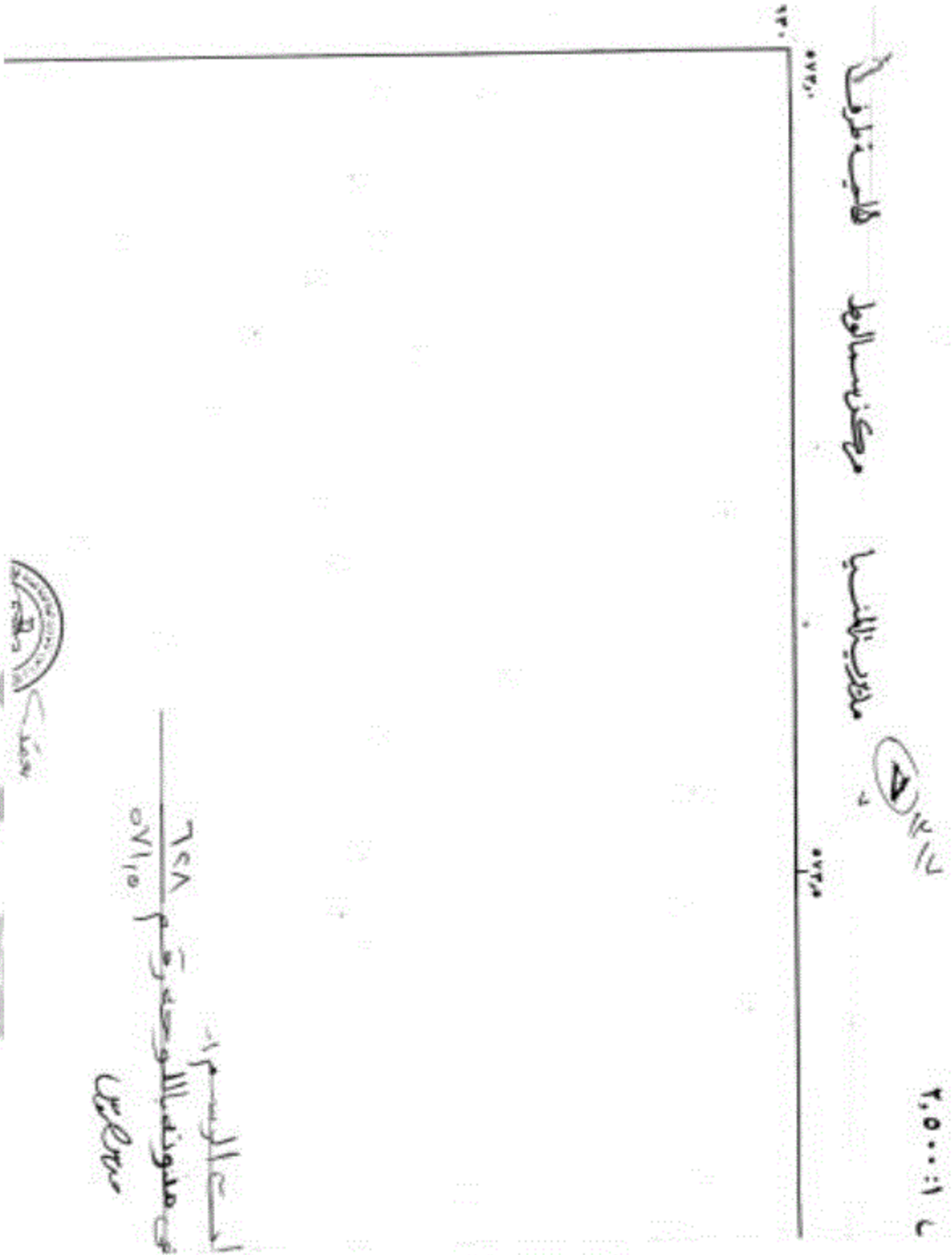

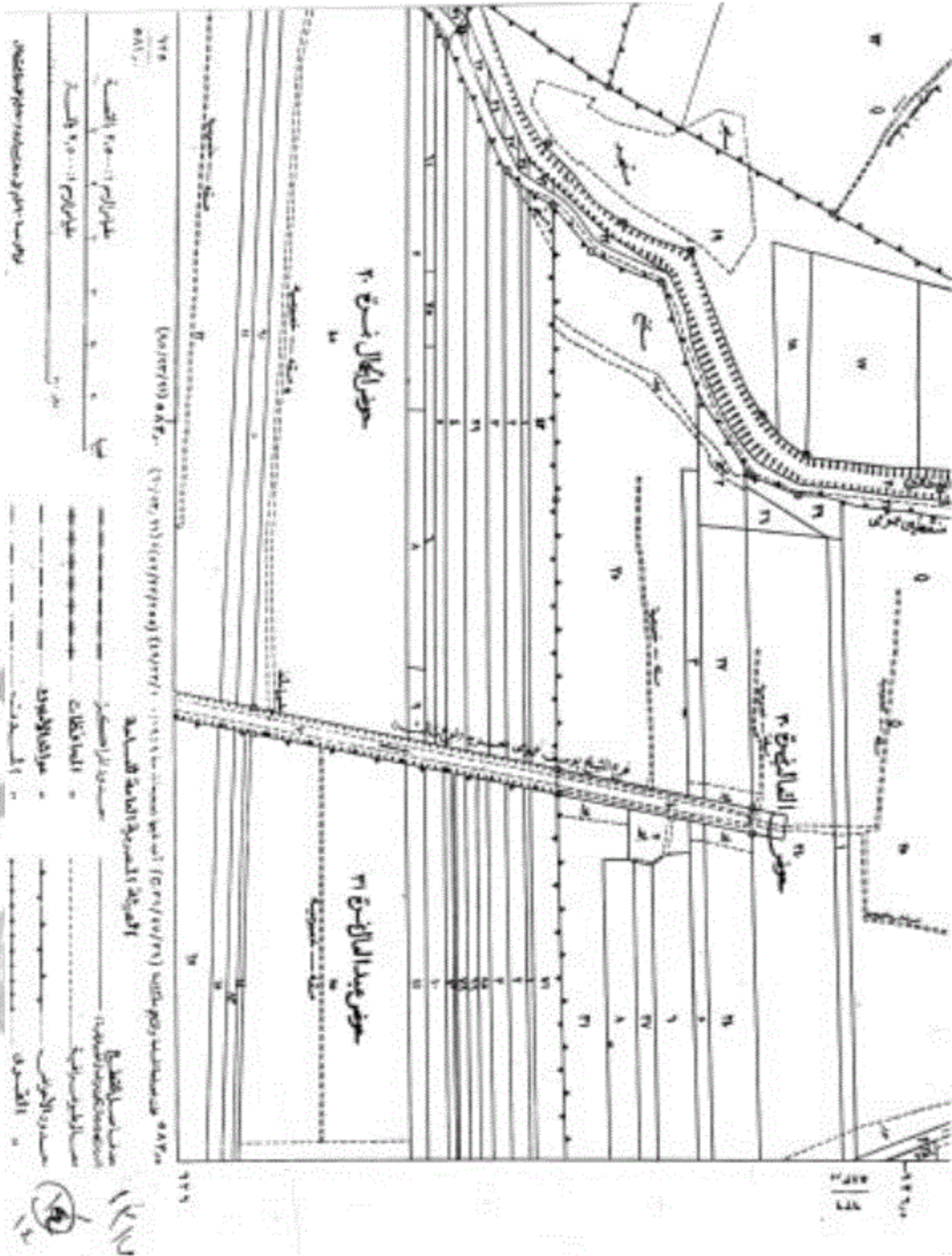

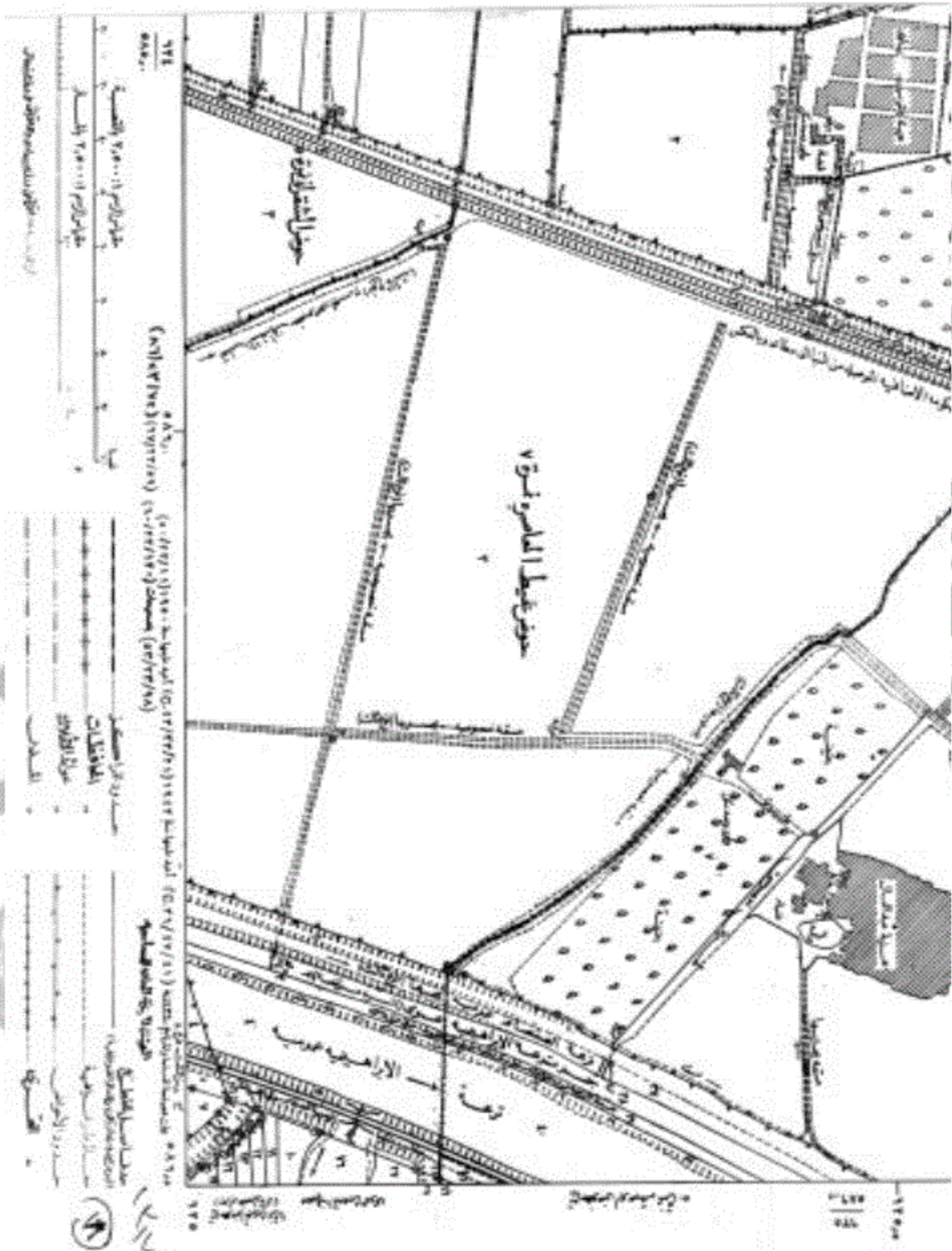

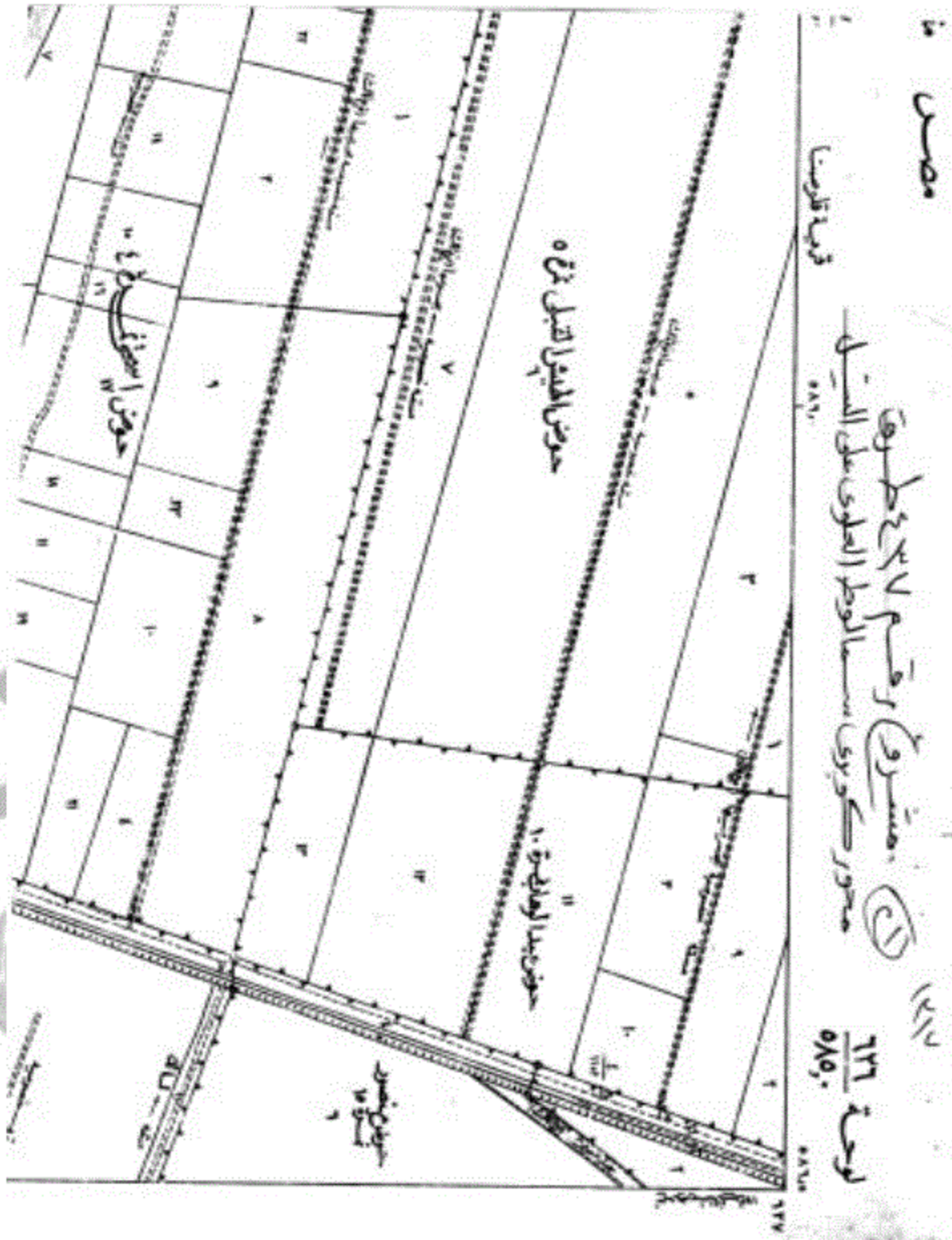

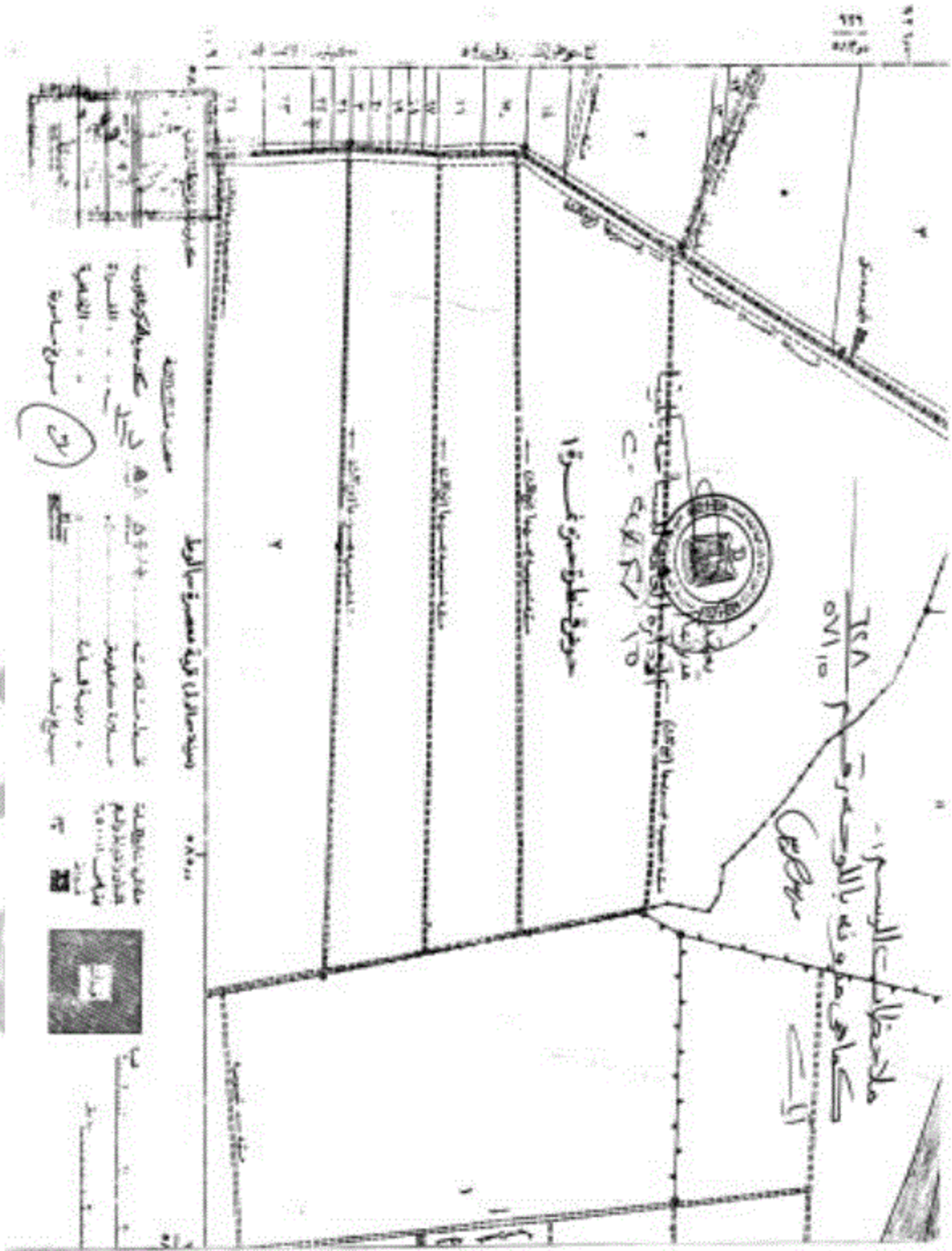

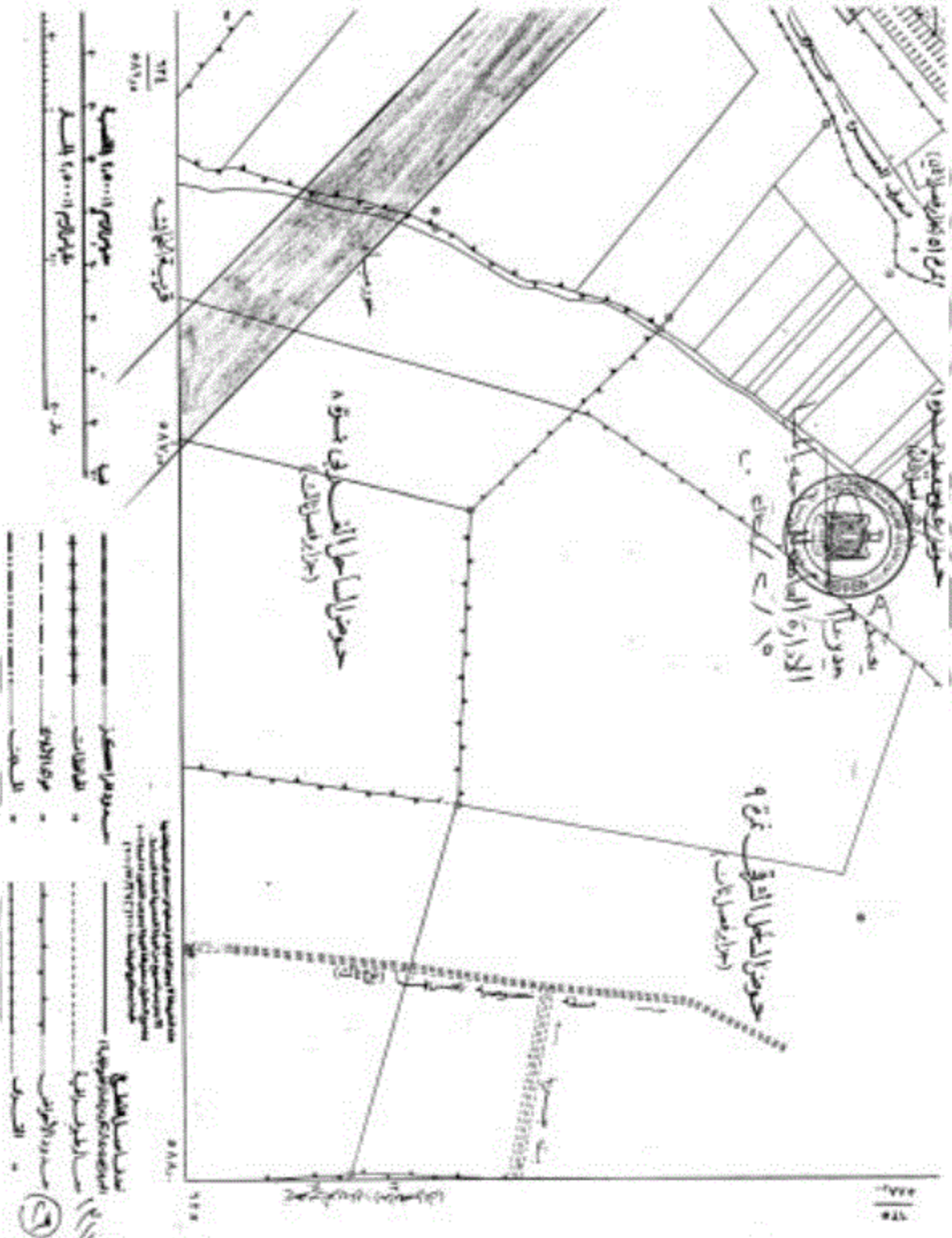

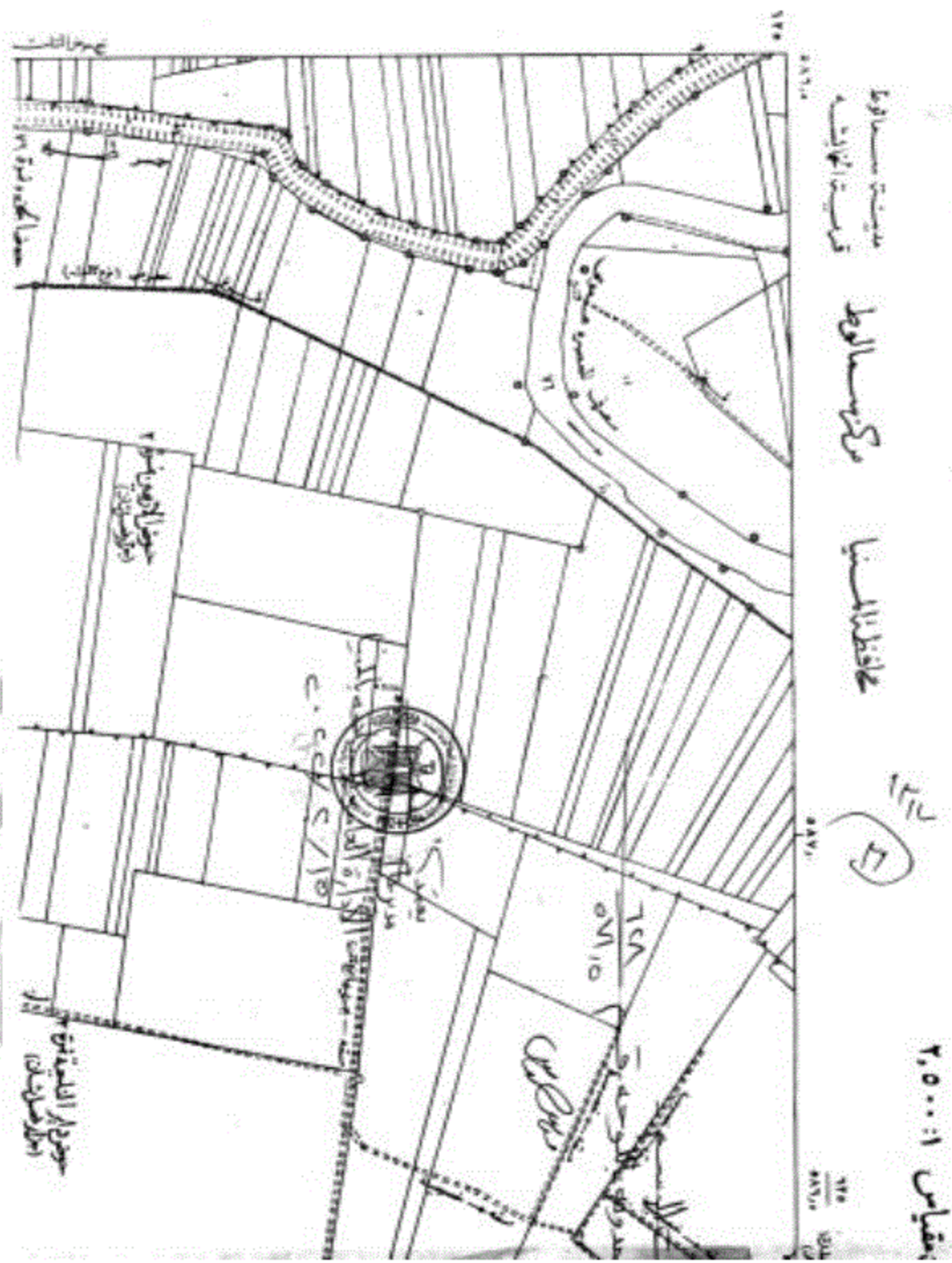

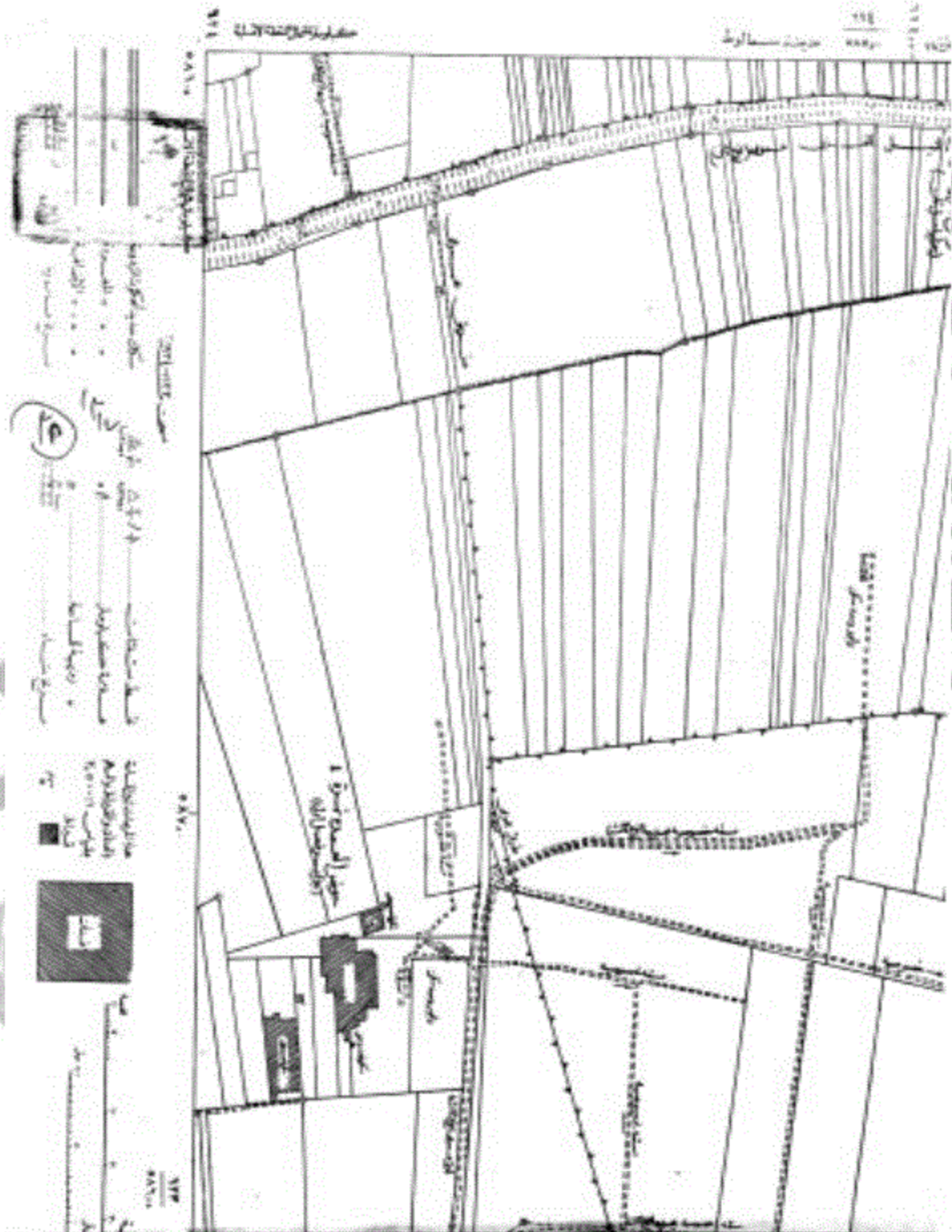

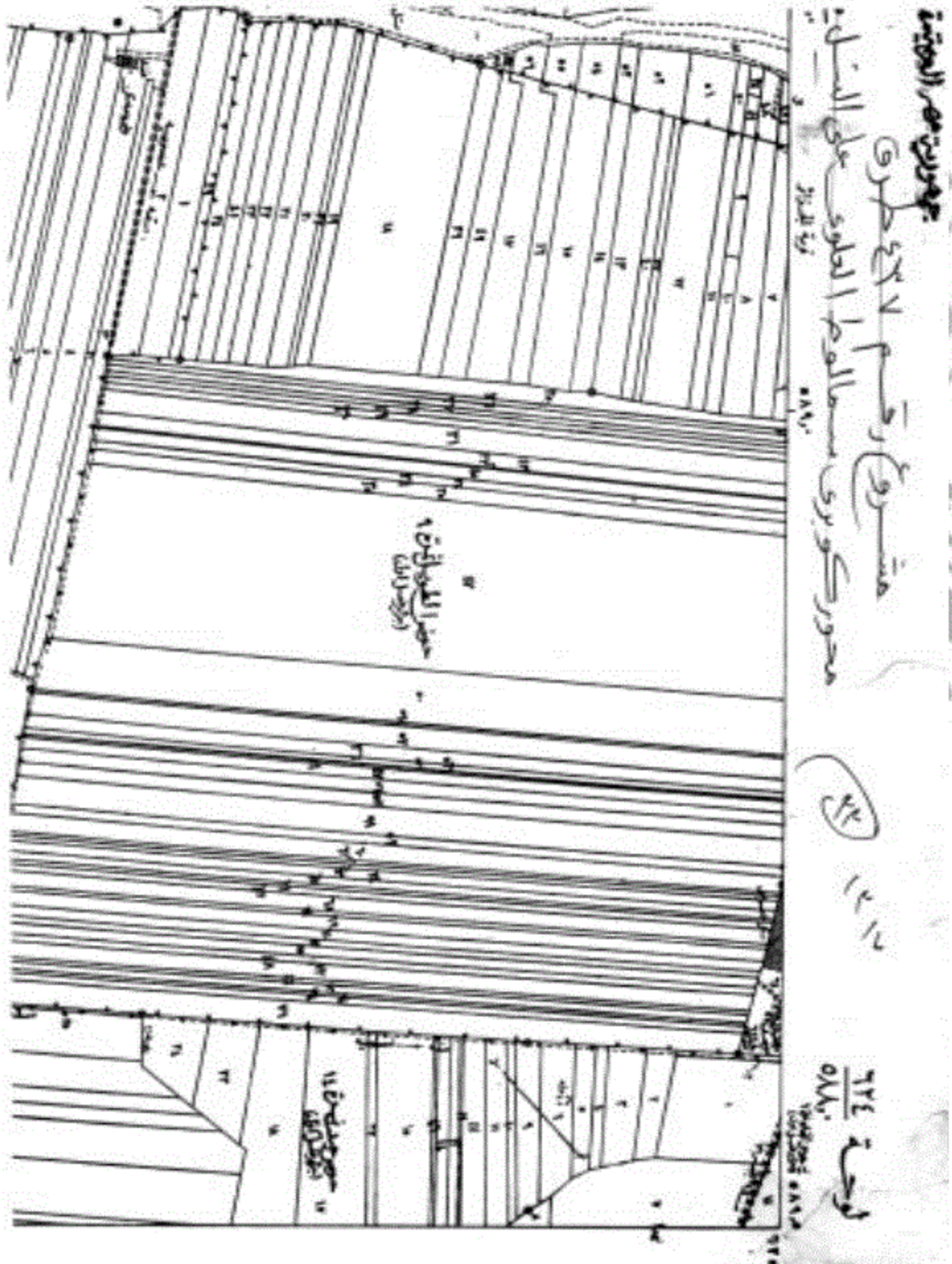

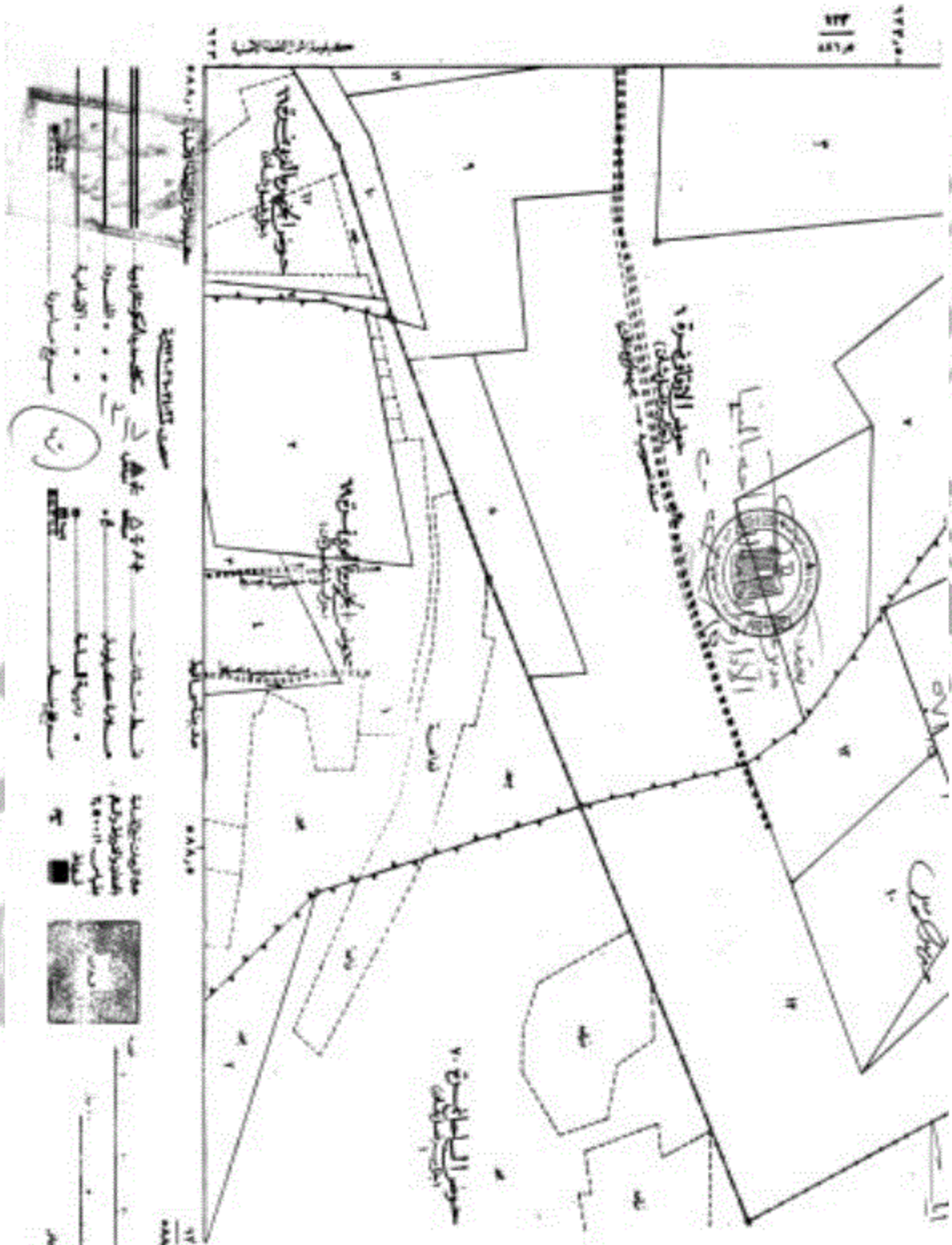

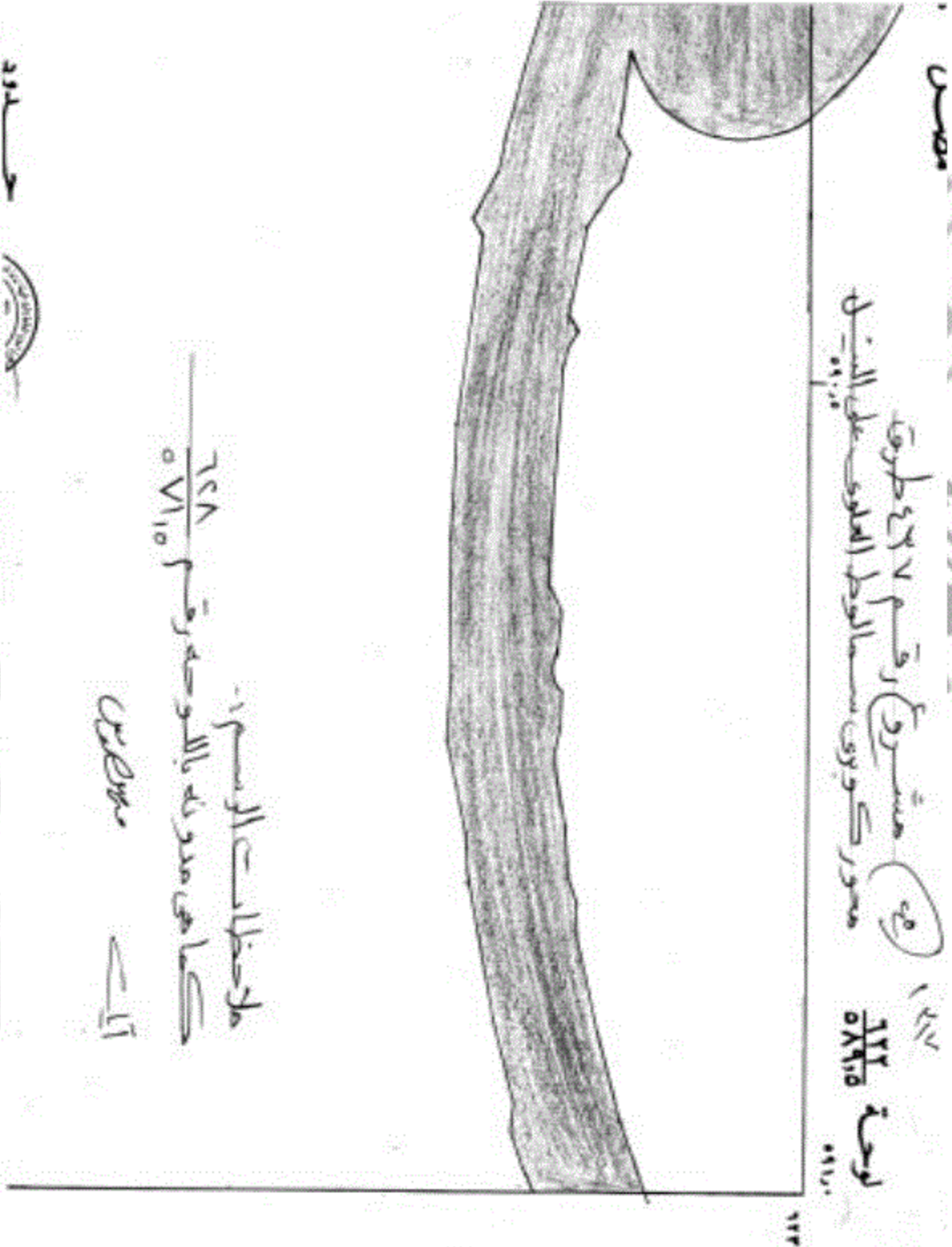

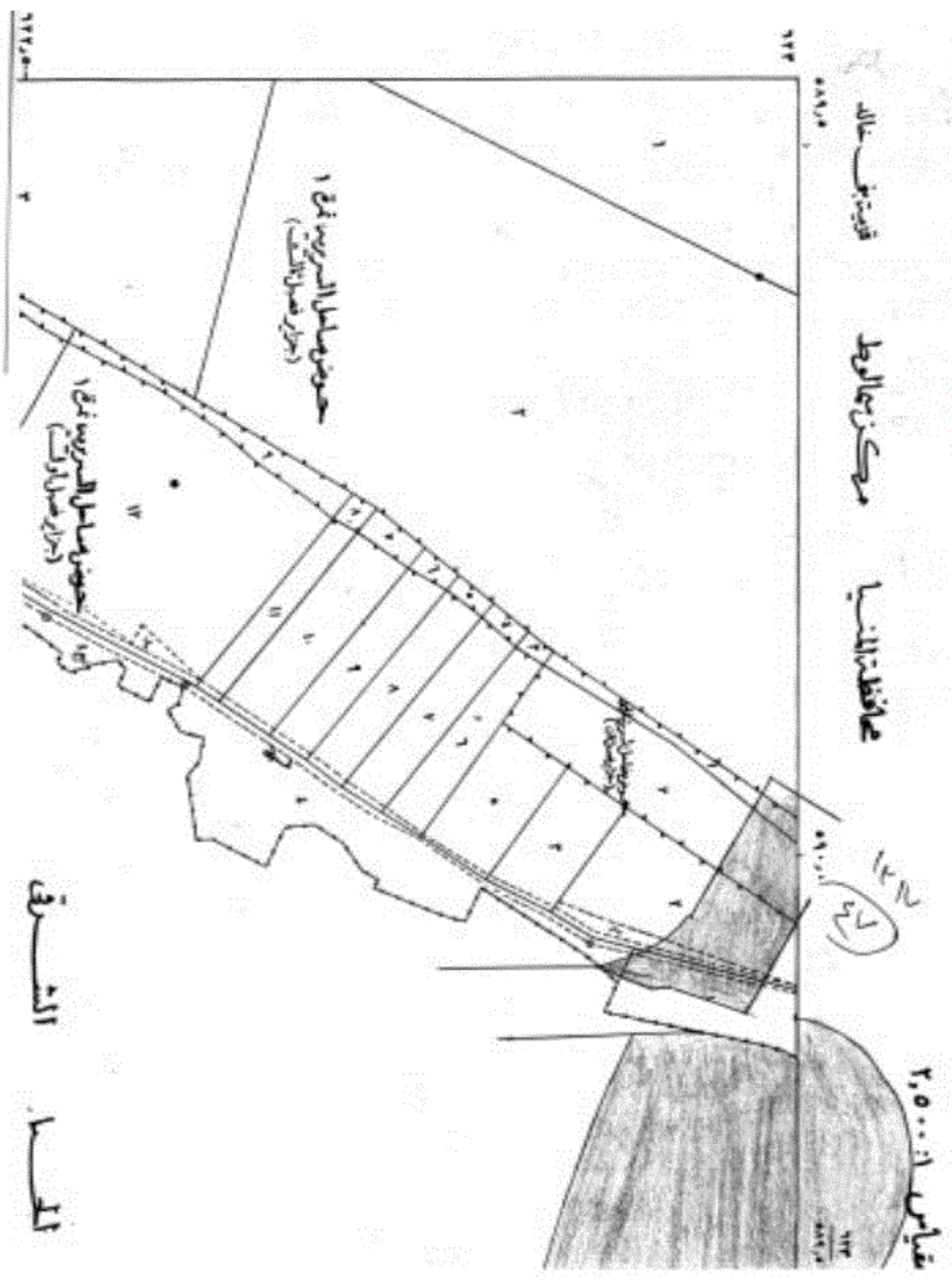

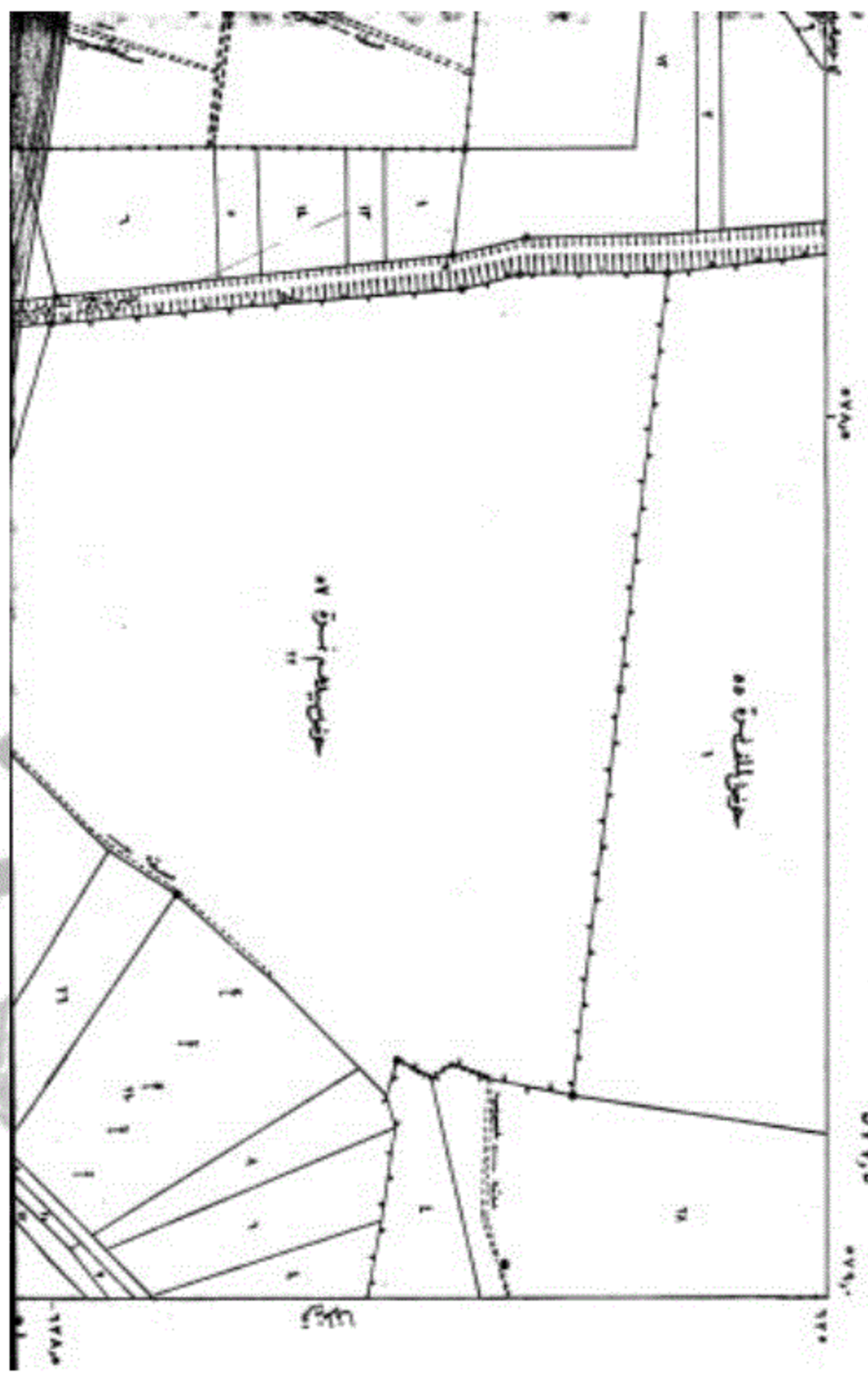

مصر

مشروع رقم ٤٢٧ طرود

مصرف كوبري سسما الوط الطوى على النيل

لوحة ١٢٨
 ٥٧٧,٥

١٢٨
 ١٢٧

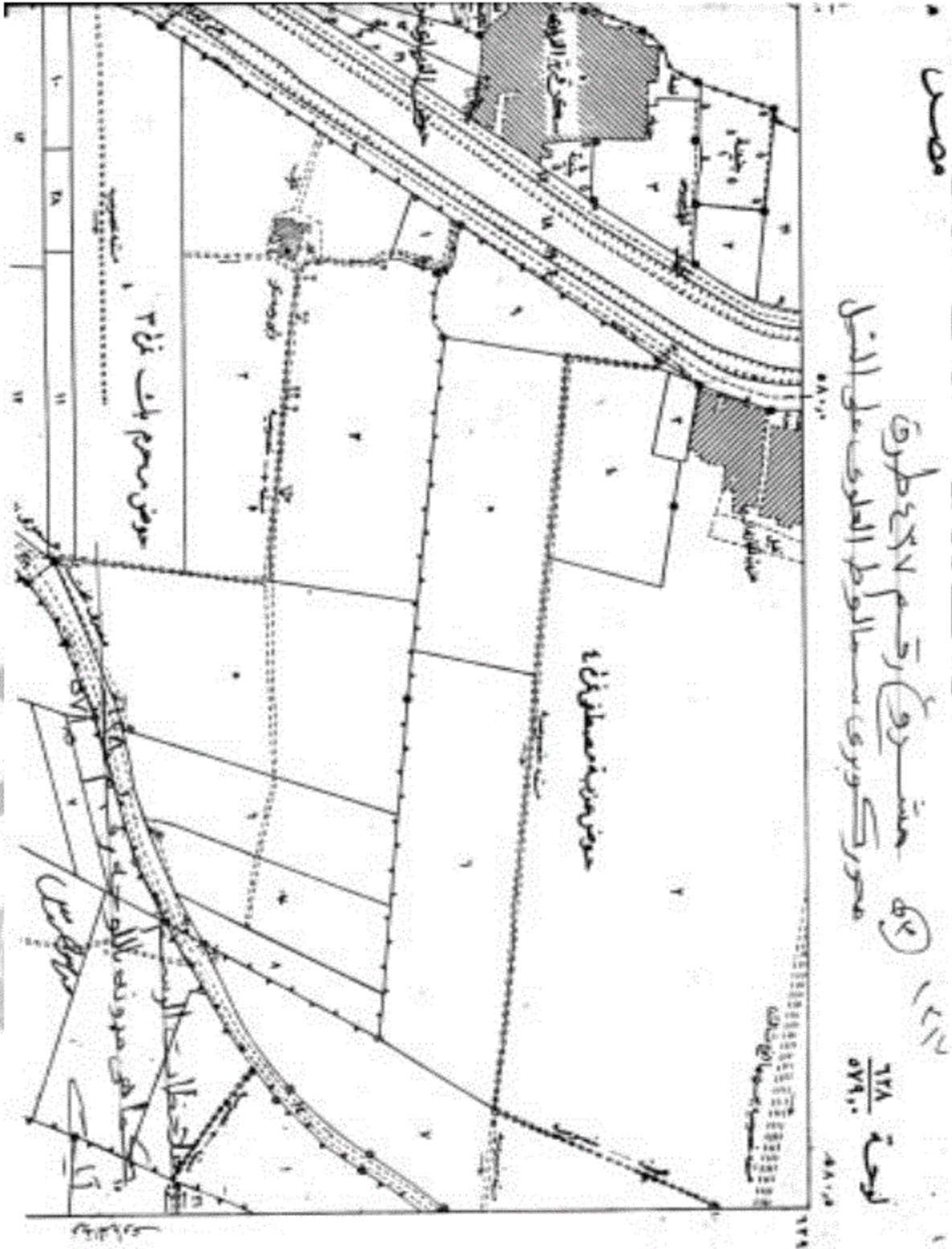

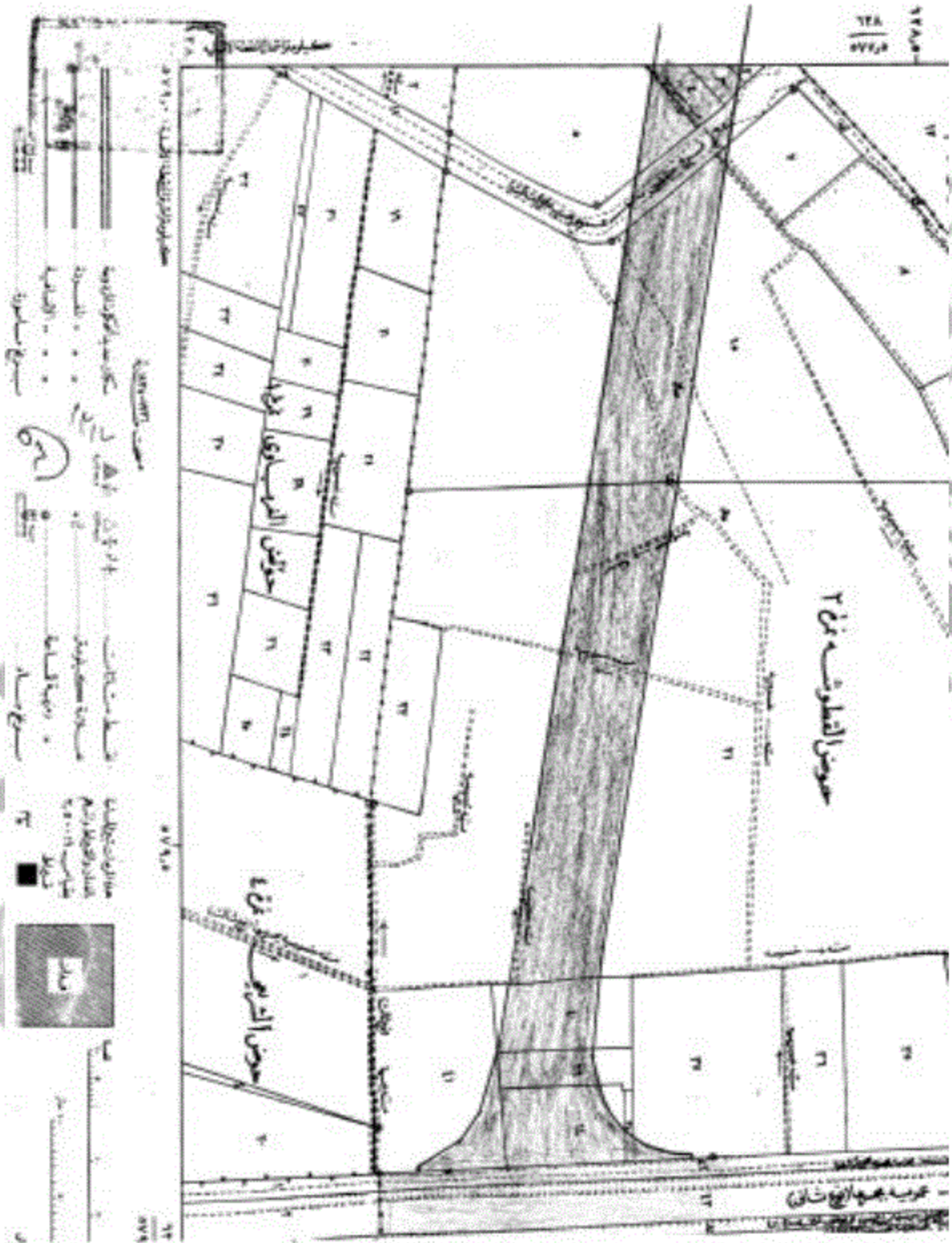

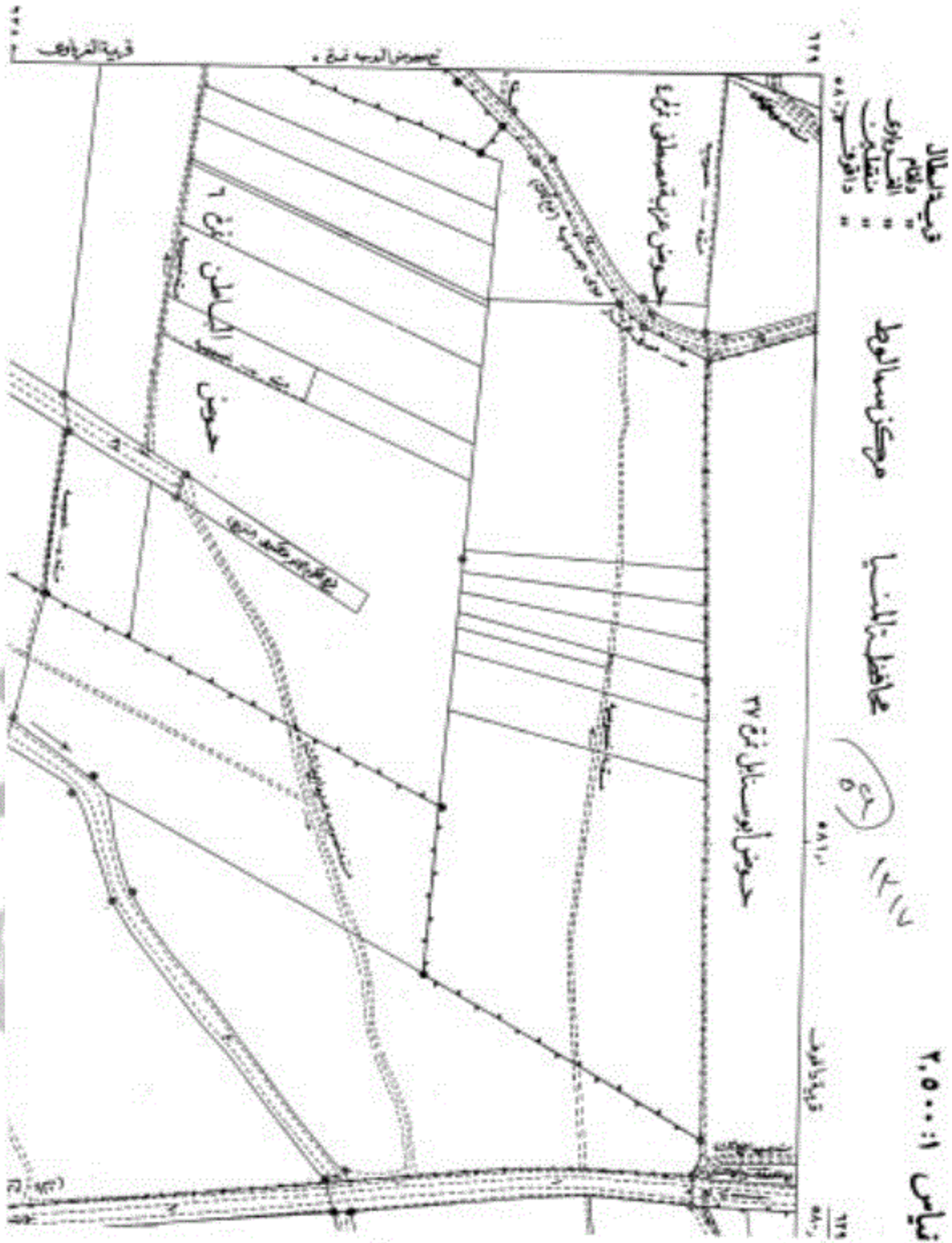

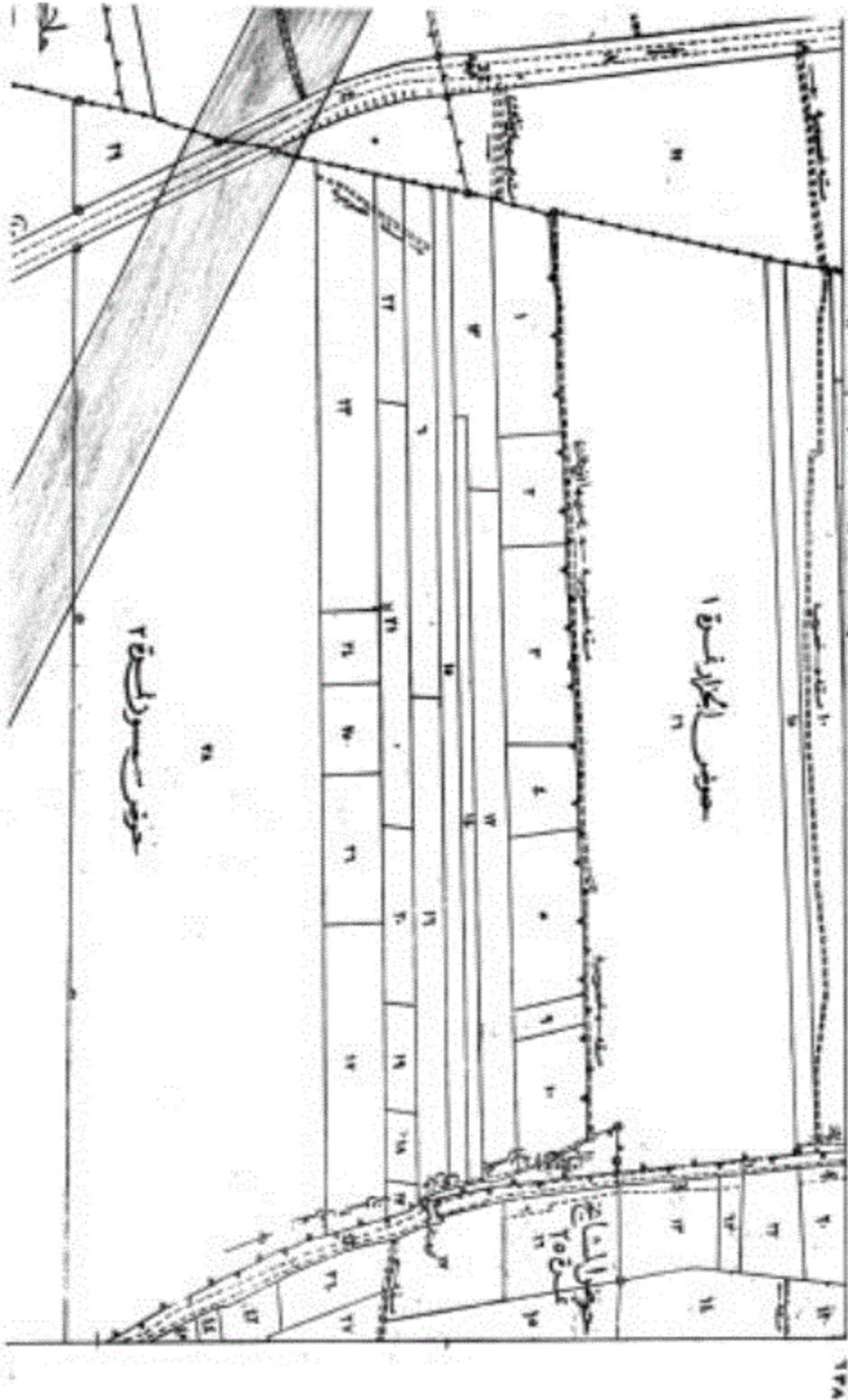

مس

مشترى رقم ٤٧٧ ط رفا
محور كوكوروى سسما الوط العلوى على الشيل

(٣١)

نوحه ٢٢٧
٥٨٠٥

١٢١١



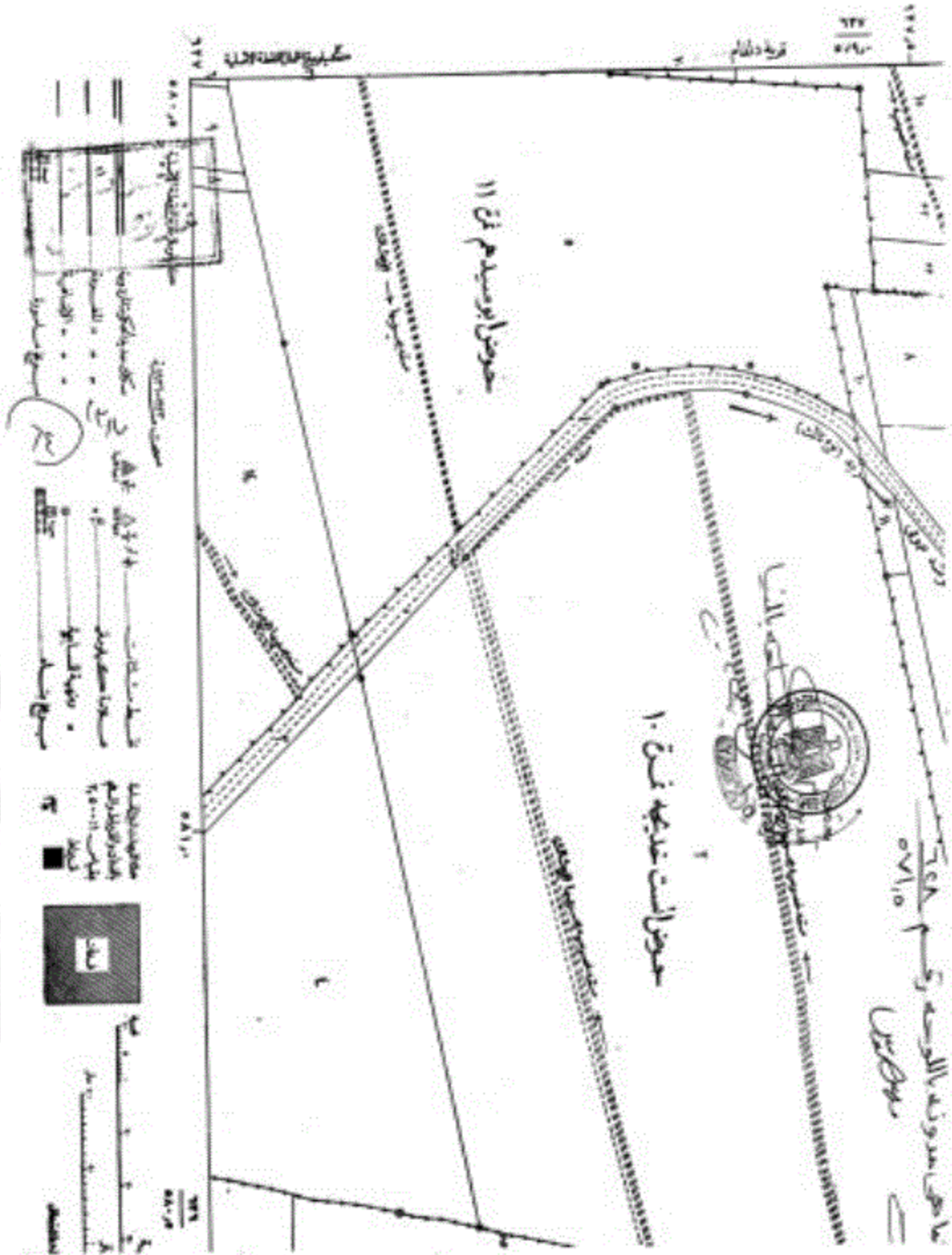

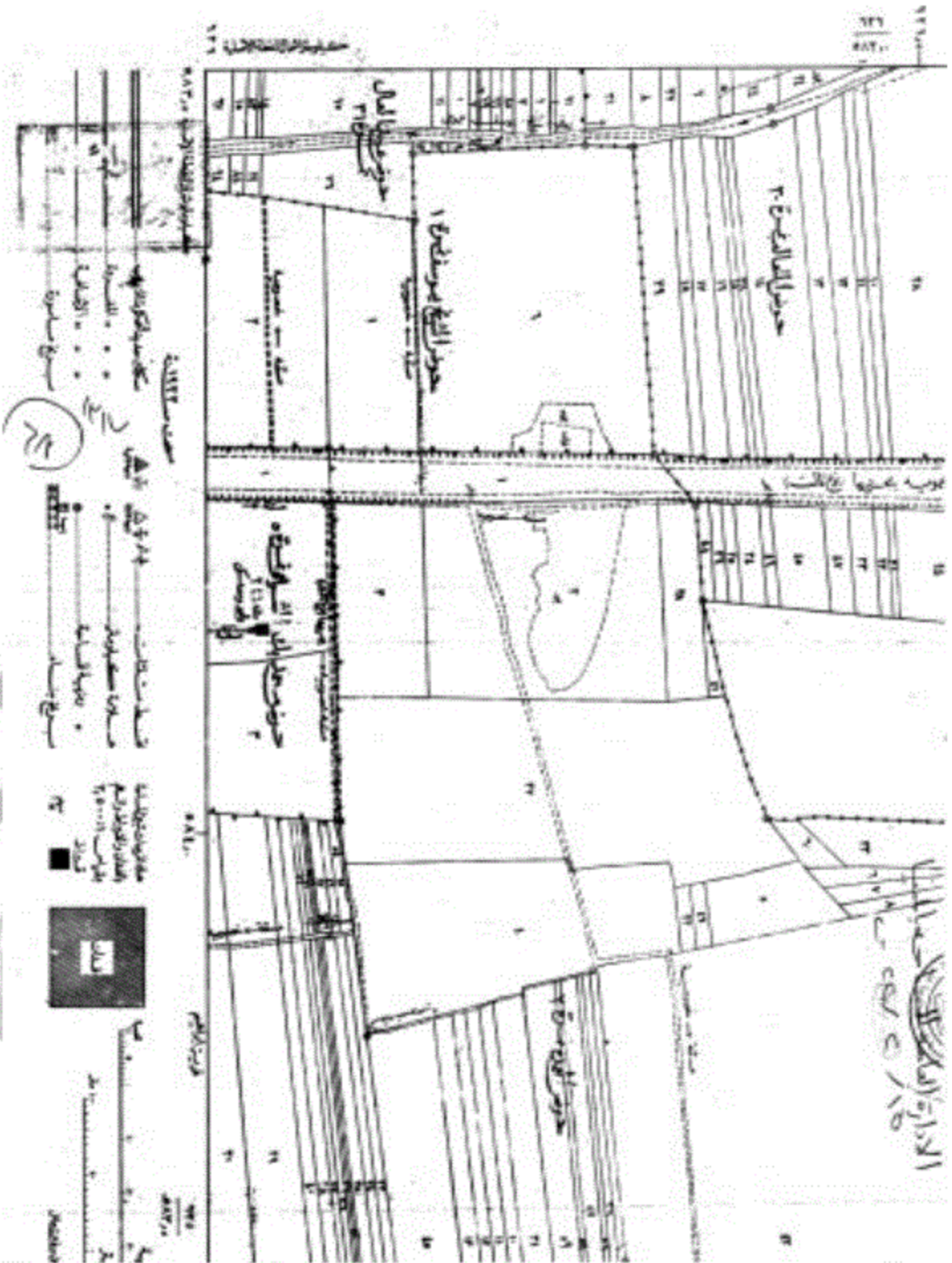

موثق بمالوظ
 مشروع رقم ٤٣١
 جدول التعديلات بمالوظ في العدد ٢٠٢٢

عاقلة مالوظ
 ٦٤٣
 ٥٩١
 ٢٢٢
 (٢٥)

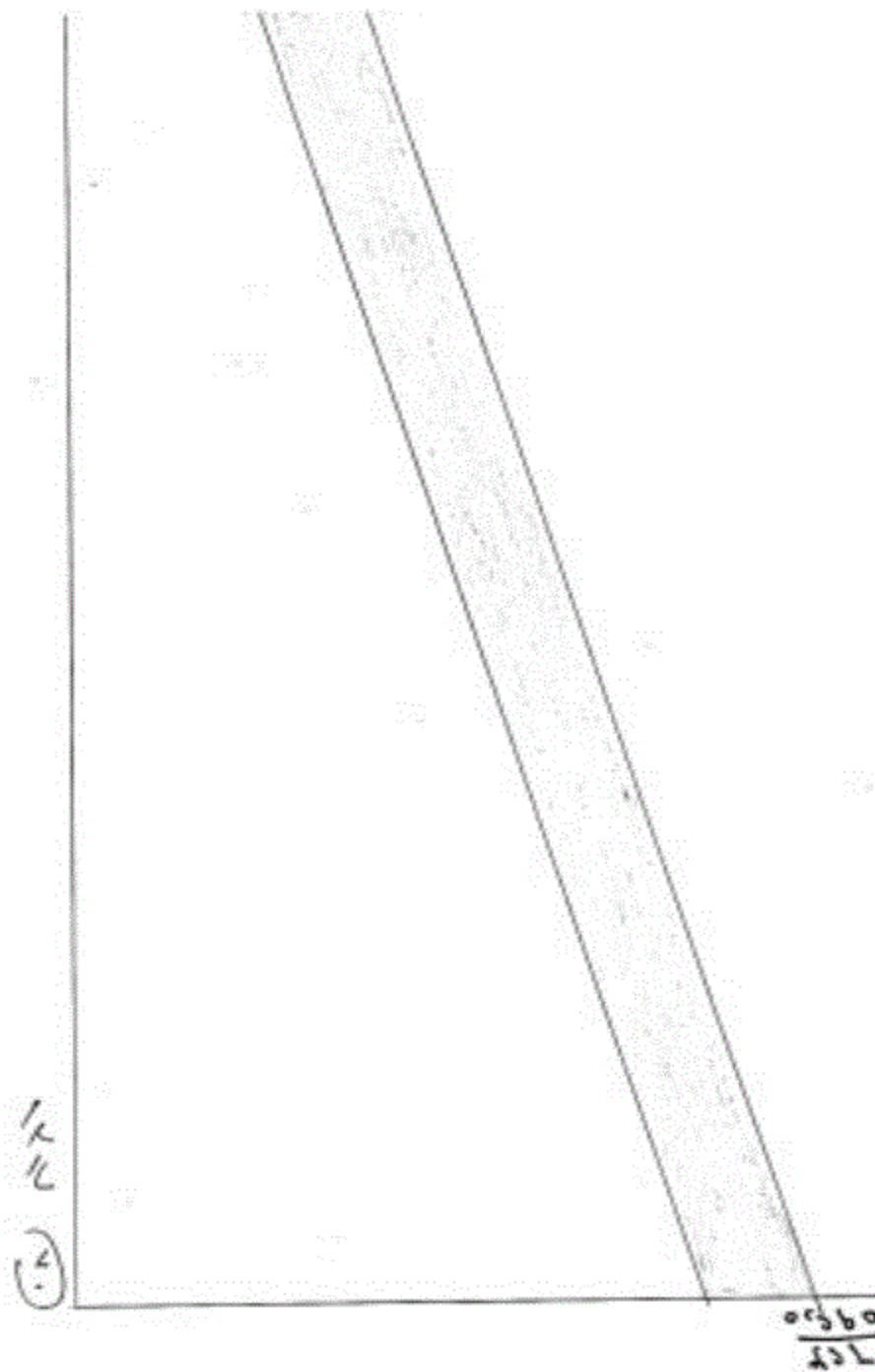

قوله خديج المنعم (محدد الجبل المشرق) ١٦
 مقياس إسم ادمه ٢٧
 ينيل

ملاحظات ادمه
 كما هو موزع بالوحدة م $\frac{٢٤٨}{٥٧١,٥}$
 م $\frac{٢٤٨}{٥٧١,٥}$
 م $\frac{٢٤٨}{٥٧١,٥}$

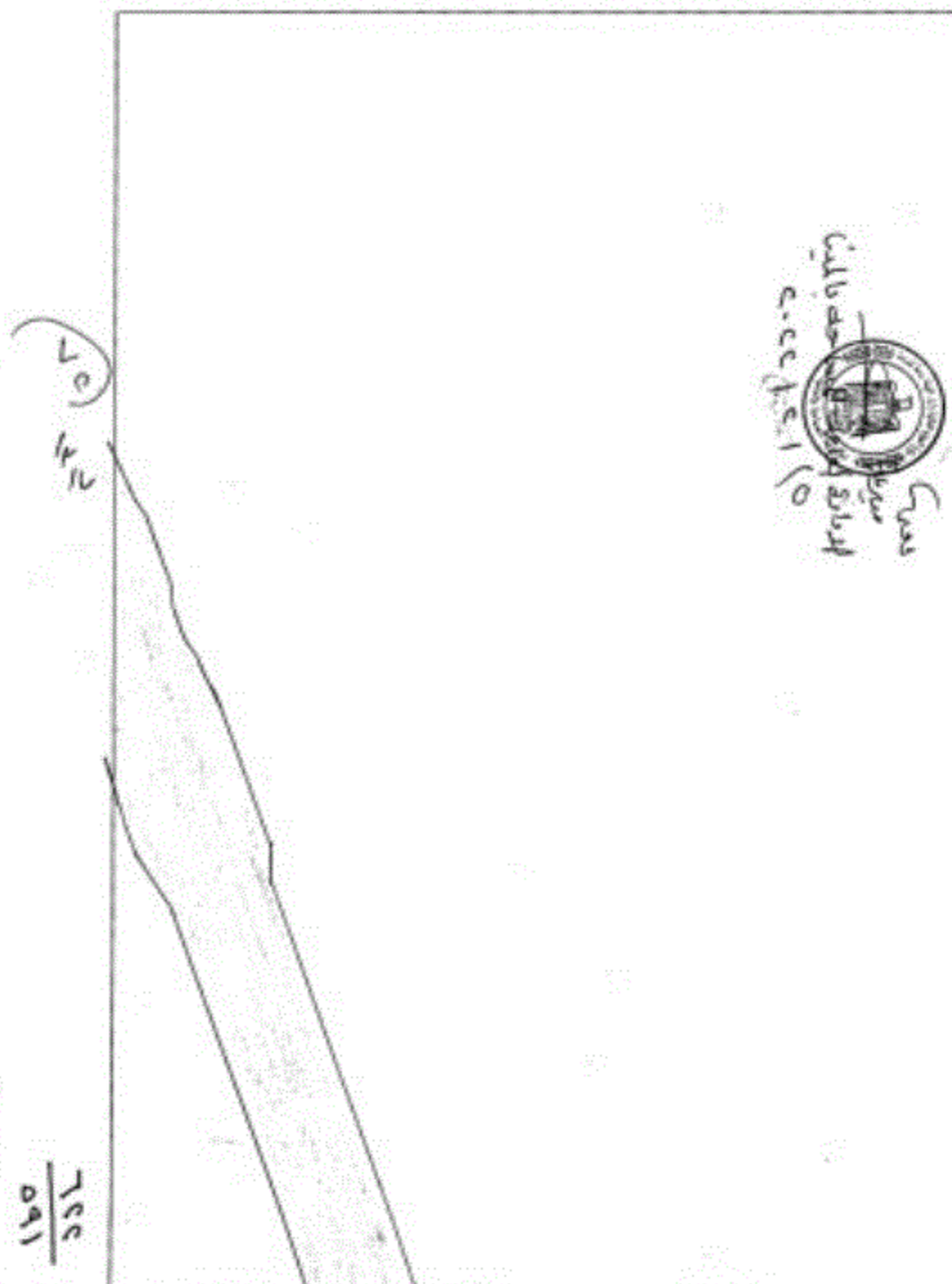

محافظة
مستريح رقم ٤٢١١ طرف
(تصوير كبرى سكاو ط المدهى على إبيس) ٢١

١٤٤٣
٥٩١
٧٢

٢٠٢٢/٥

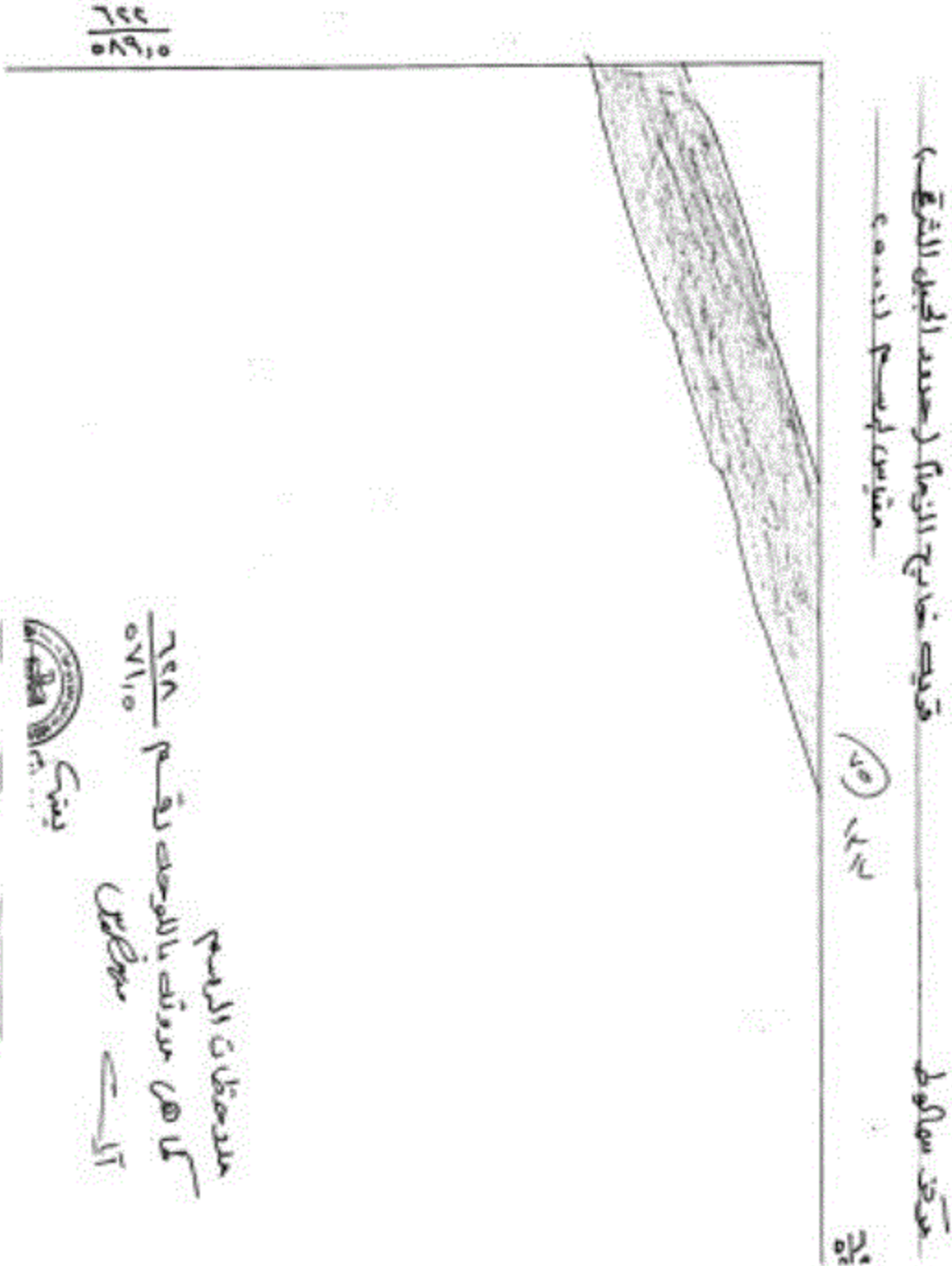

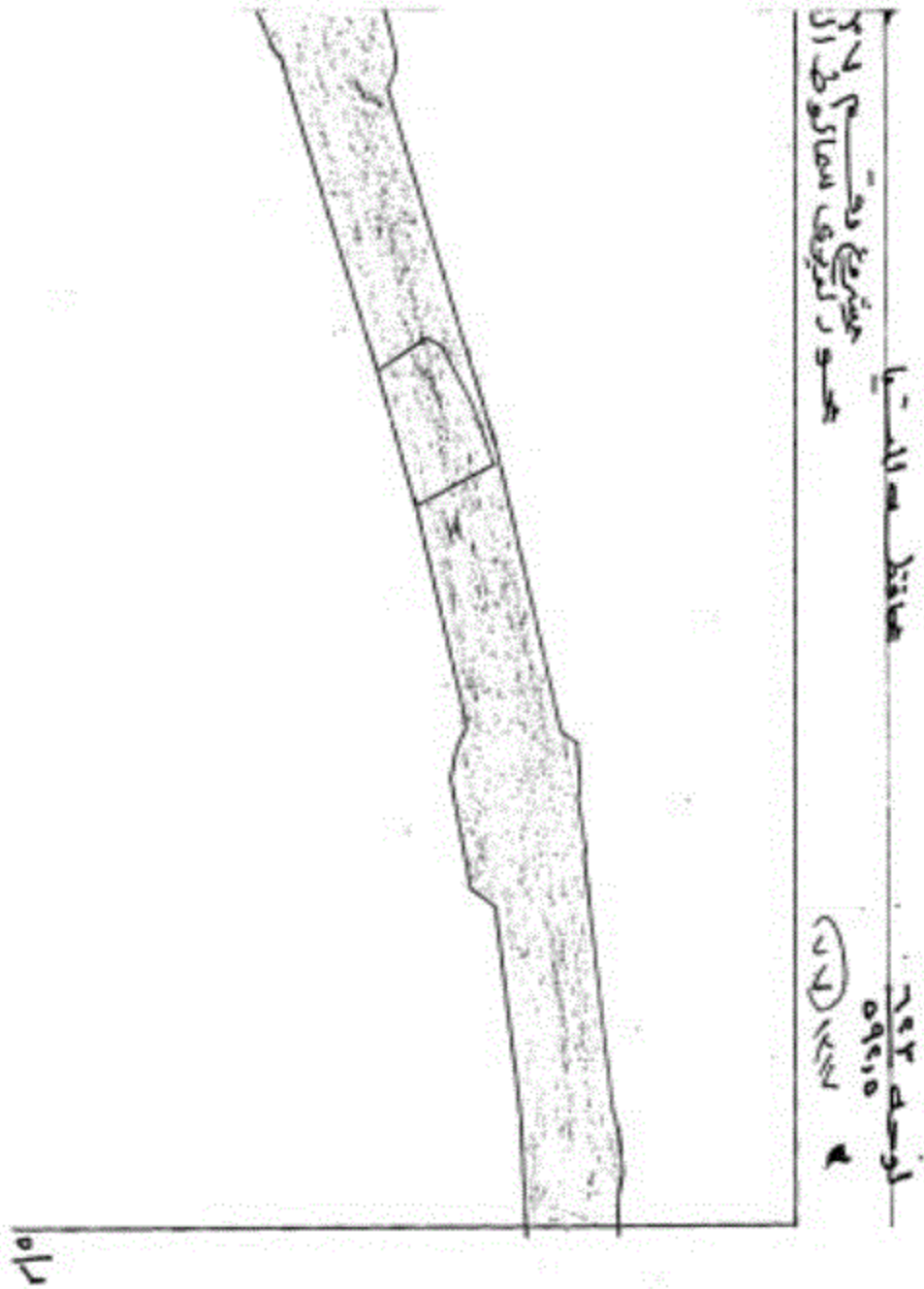



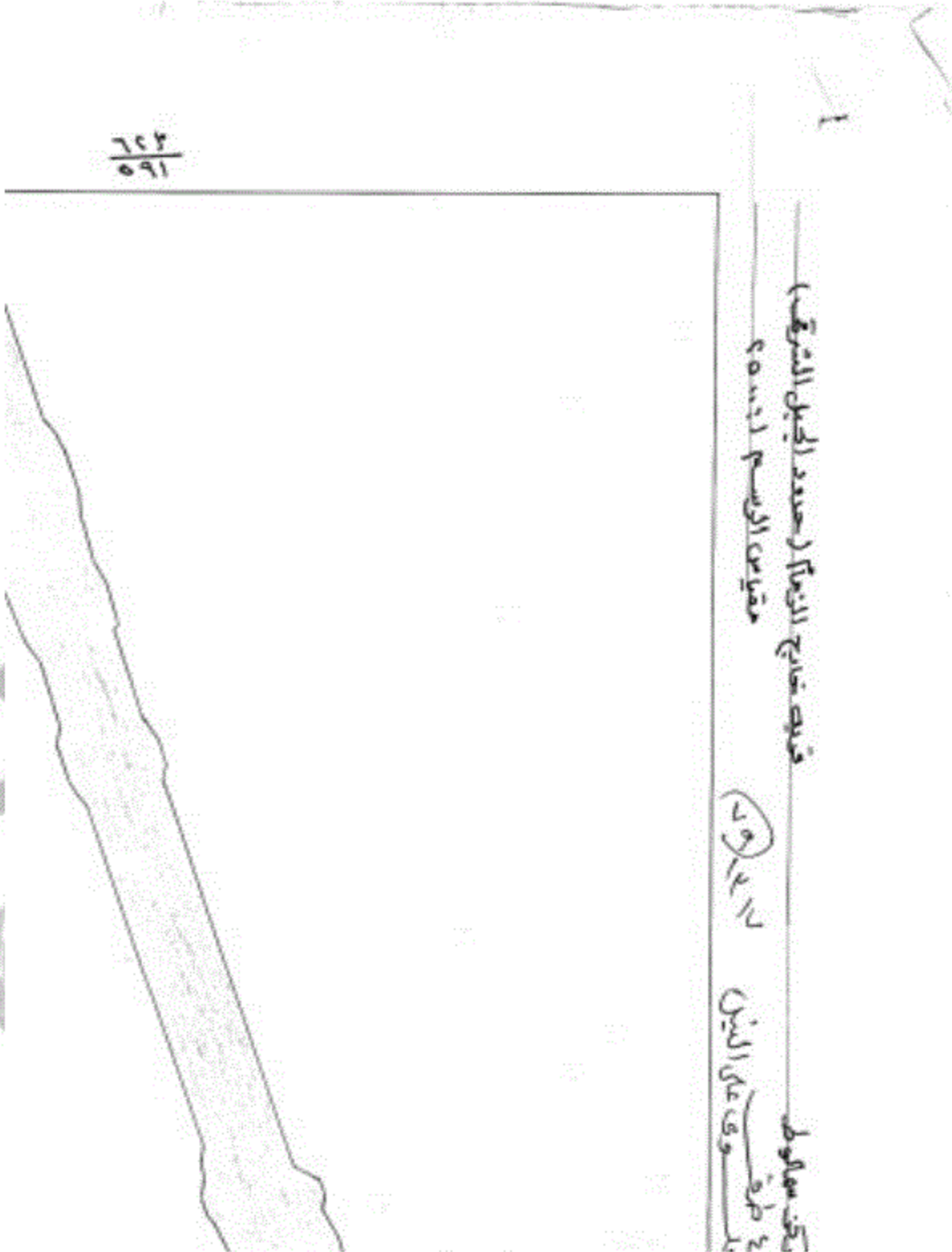

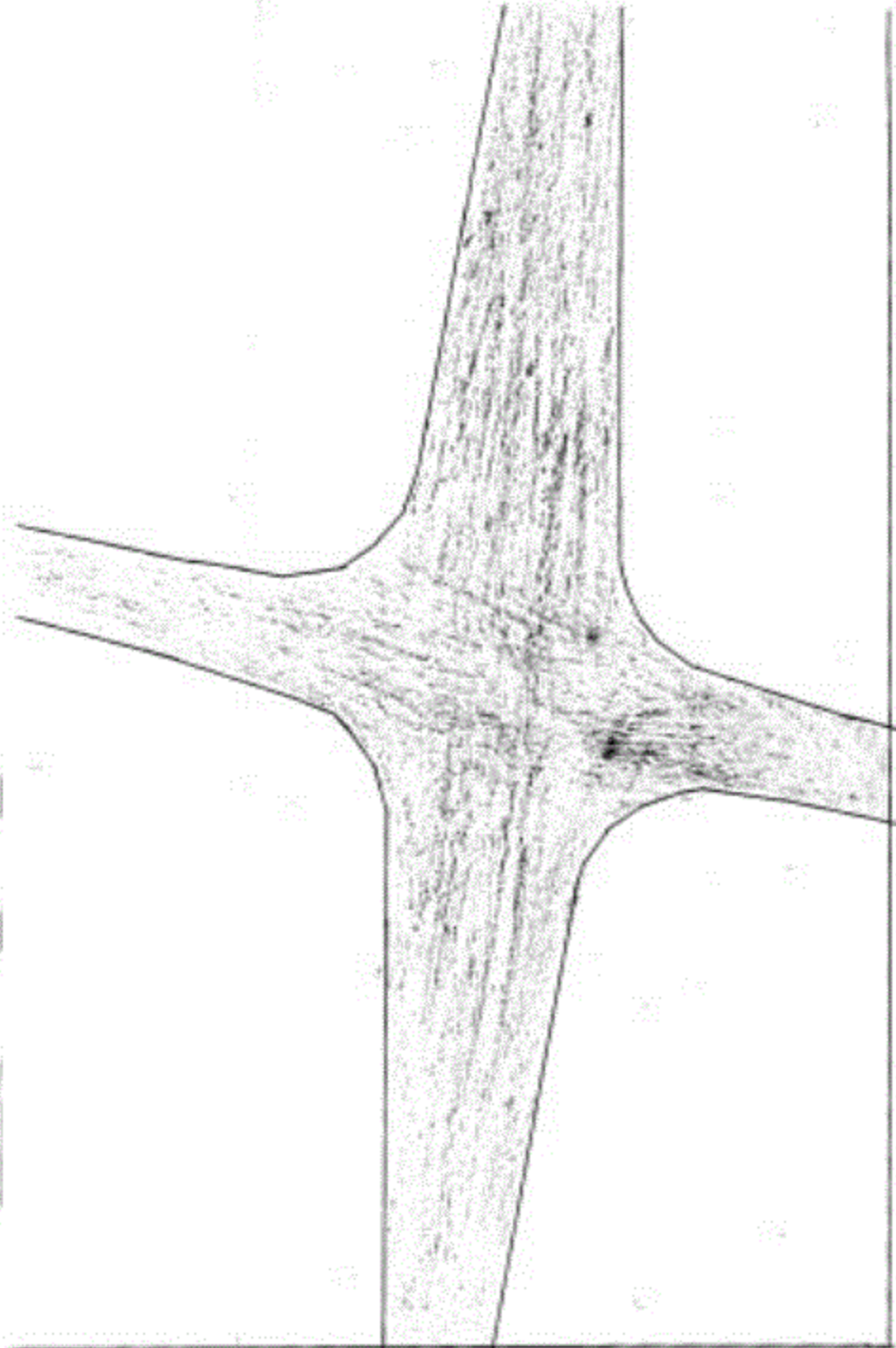

محافظه اللاتيف
مستريح دوقم
صومر لميريق صهاكو ط العا
١٤١١ ط

الوجه ٦٤٣
٥٩٤
١٢١٣
(٢١)

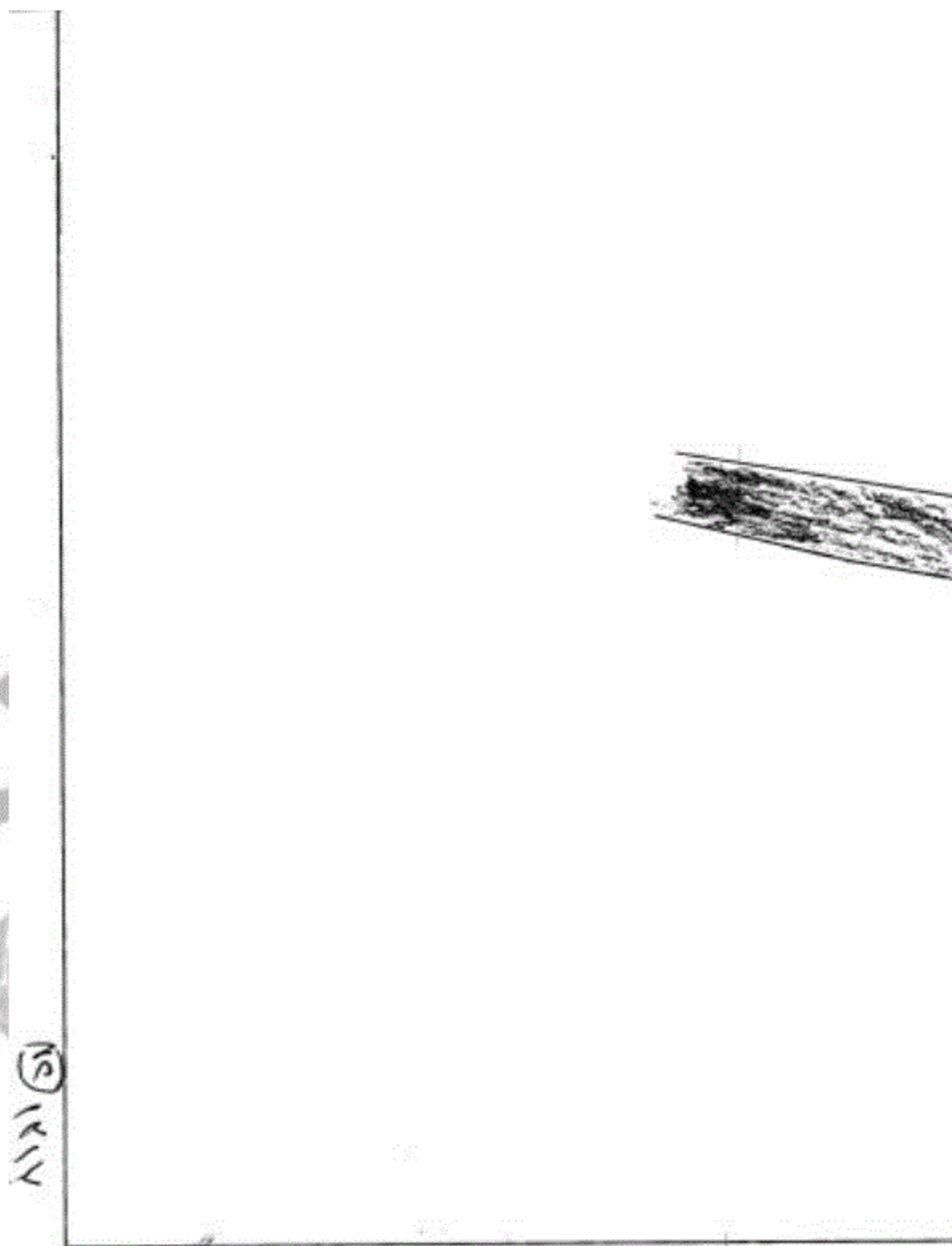

١١٩

٦٤٢
٥٩٤,٠

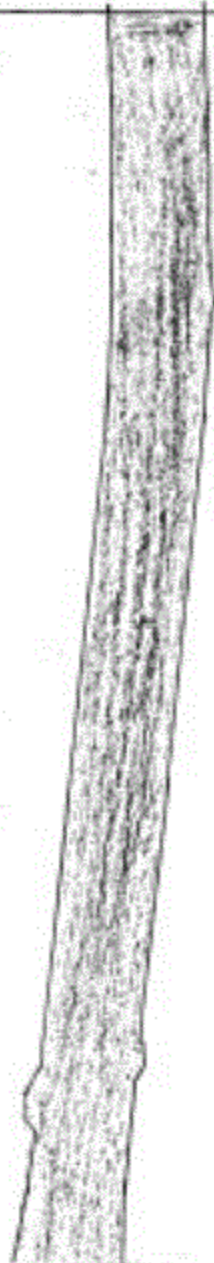

فريق ضاحك الزنما (جهد الجرب الشوكي)
مقيس الرسم النسيجي

(١٤) ٦/١٤

مركز سكاوط
وهو على النسي

الجمهورية العربية السورية
مركز سكاوط

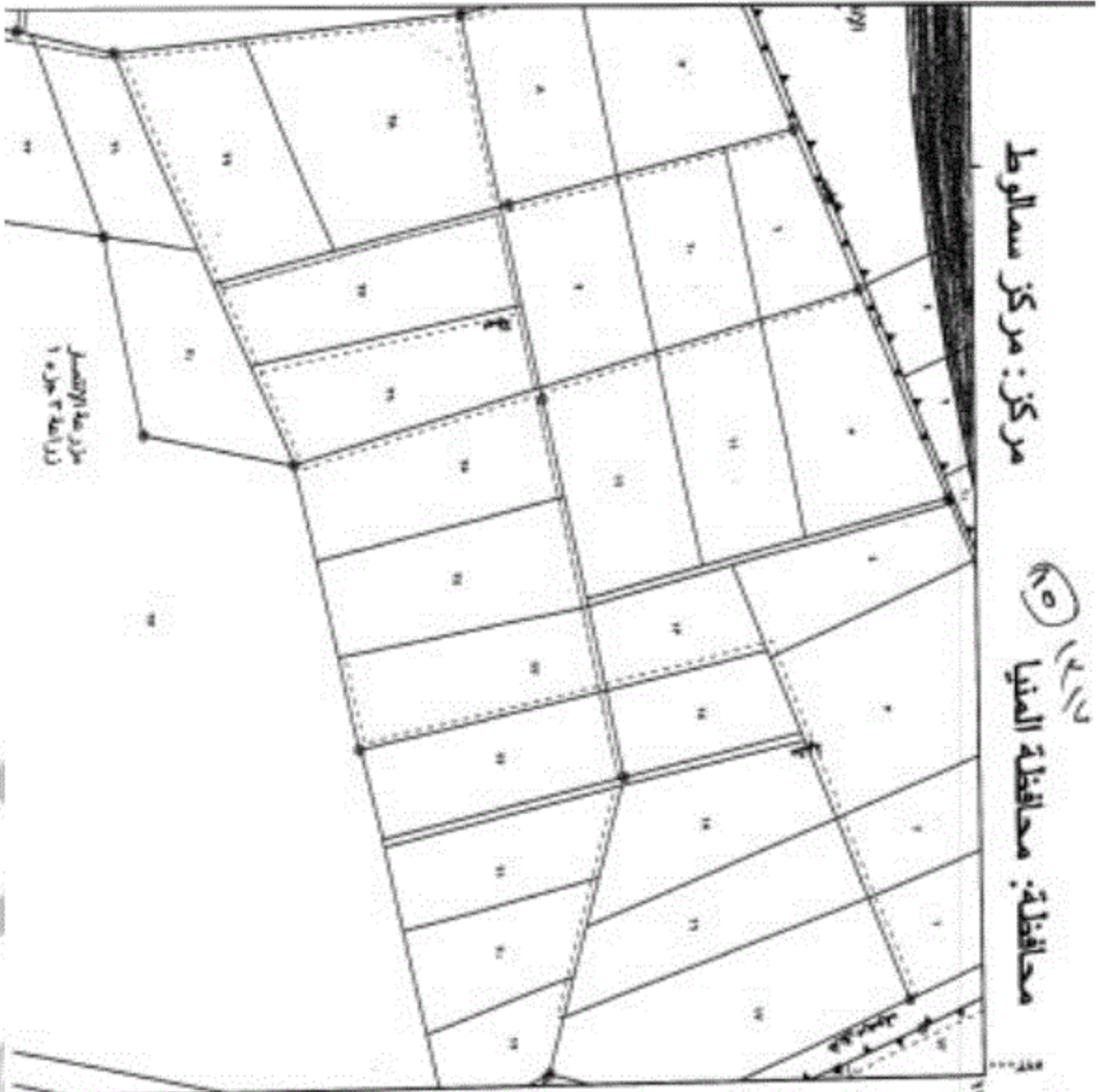

مركز: مركز سملاوط

١٥١٧٧٧
١٥١٧٧٧
محافظة المنيا

بموجب قرار رقم ١٥١٧٧٧ لسنة ٢٠٢٢

وزارة الموارد المائية والري
الهيئة المصرية العامة للمساحة



EGYPTIAN SURVEY AUTHORITY

خريطة رقم: ٥٧١ / ٦٨٨

تاريخ الطبع: ٢٠٢٢/٠٢/٠٧

نطاق القويعة الجغرافية
PROJECT TO ADMINISTERING SURVEYS

١٧٨	١٧٨	١٧٨
٨٧,٥	٨٧,٥	٨٧,٥
١٧٨	١٧٨	١٧٨
٨٧,٥	٨٧,٥	٨٧,٥

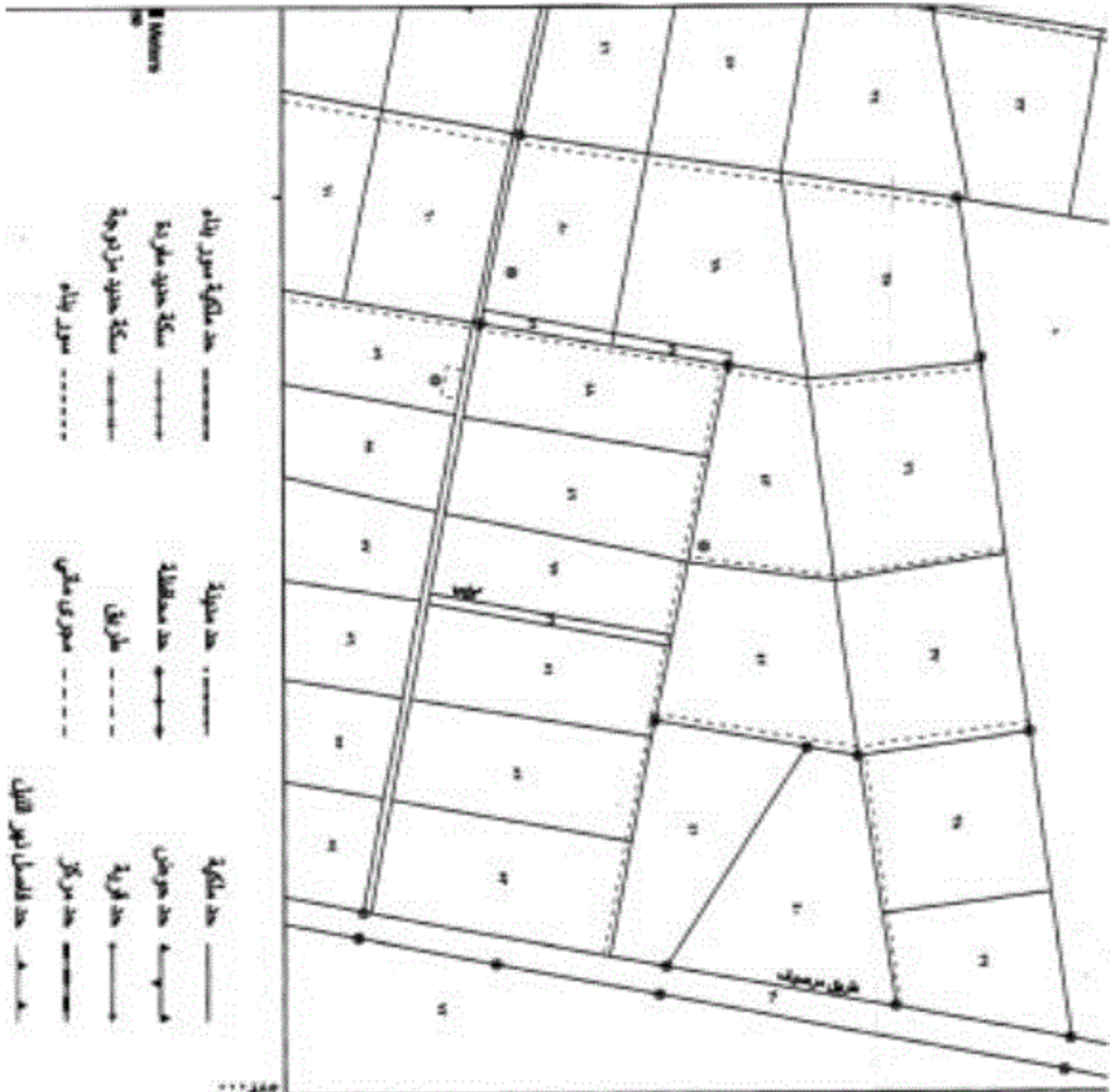

١١٣	١١٣	١١٣
١١٣	١١٣	١١٣

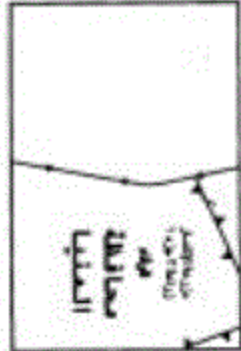

هذه الخريطة المرسومة على أساس المساحة والقياسات التي
 لها ١٥ يوم من تاريخ نشرها في الجريدة الرسمية لولاية طرية
 (مع استثناء مساحات القوية المسوية الخاصة بالتمهيد)
 وتلتزم من تاريخ نشرها في الجريدة الرسمية على اعتبارها

١١٣
 ١١٣
 ١١٣
 ١١٣

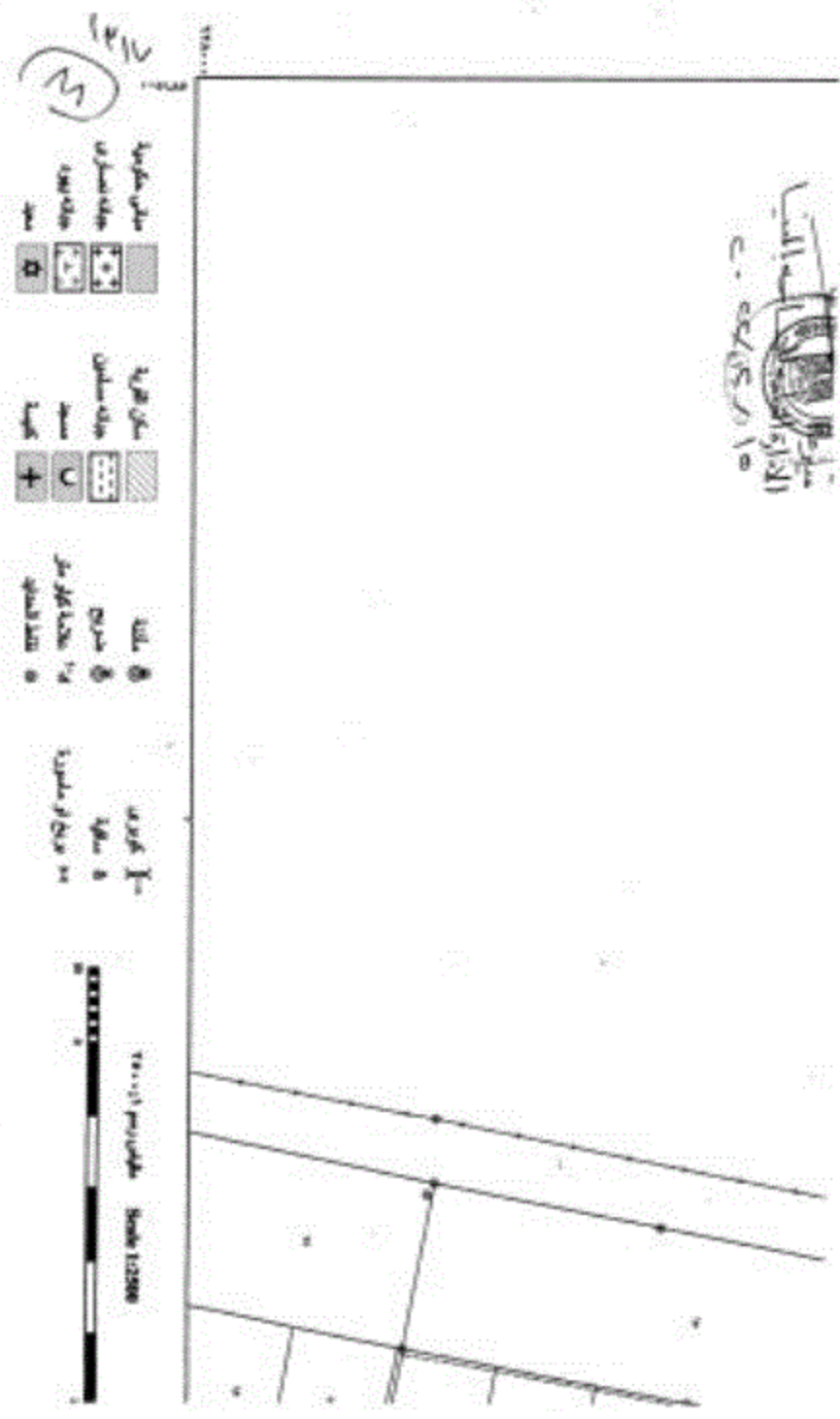



مركز: مركز سمالوط

محافظة: محافظة المنيا

٢٩
١٢١٦

بمقتضى قرار وزير الموارد المائية والري رقم ١٢١٦ لسنة ٢٠٢١

وزارة الموارد المائية والري
الهيئة المصرية العامة للمسطحات



EGYPTIAN SURVEY AUTHORITY

خريطة رقم: ٥٧١ / ٩٢٩
تاريخ الطبع: ٧/٧/٢٠٢١

مقياس الخريطة: ١:٥٠٠٠

مقياس الخريطة: ١:٥٠٠٠			
RATIO TO ADJOINING SHEETS			
١:٥٠٠	١:٥٠٠	١:٥٠٠	١:٥٠٠
١:٥٠٠	١:٥٠٠	١:٥٠٠	١:٥٠٠
١:٥٠٠	١:٥٠٠	١:٥٠٠	١:٥٠٠
١:٥٠٠	١:٥٠٠	١:٥٠٠	١:٥٠٠

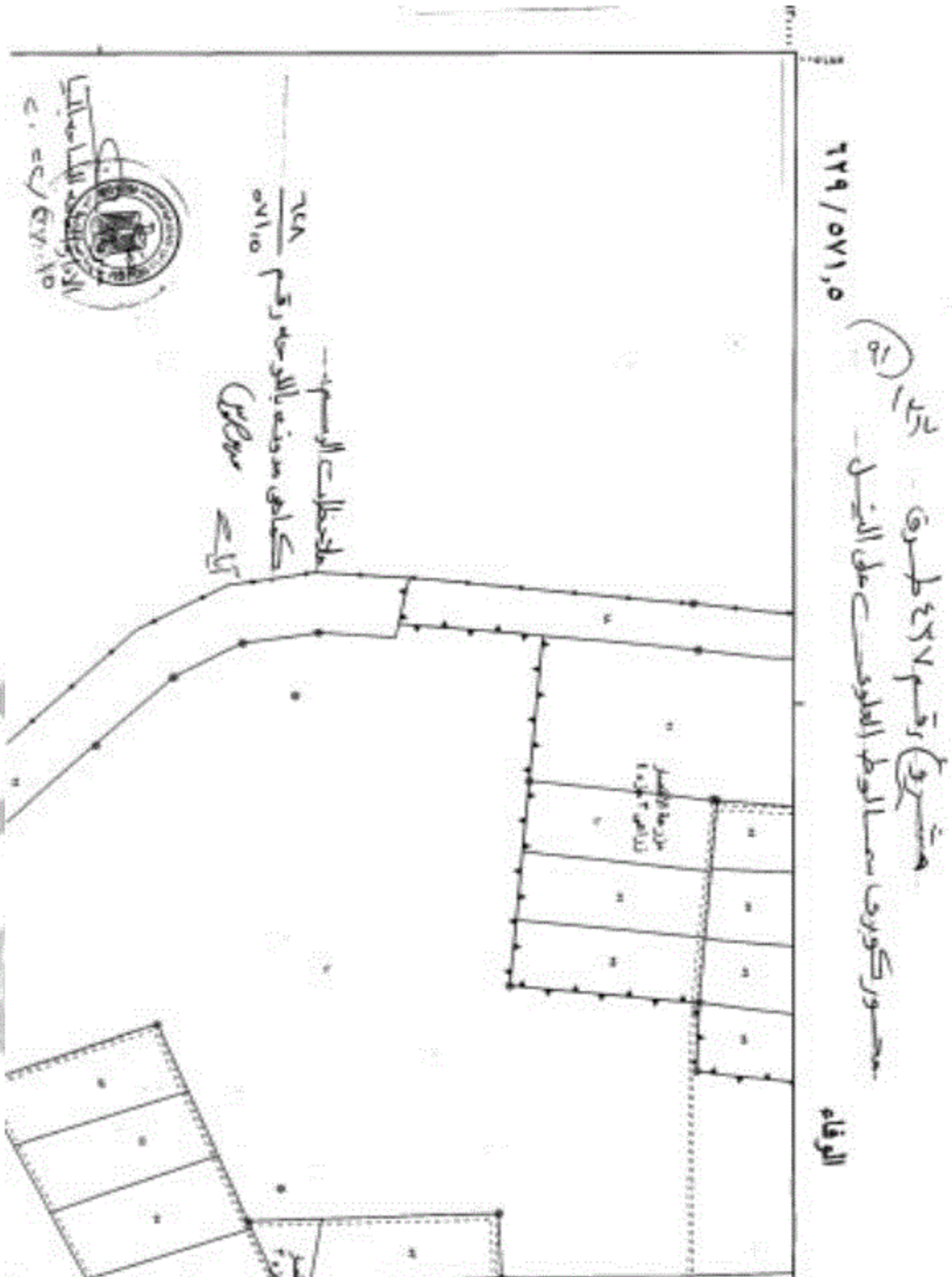

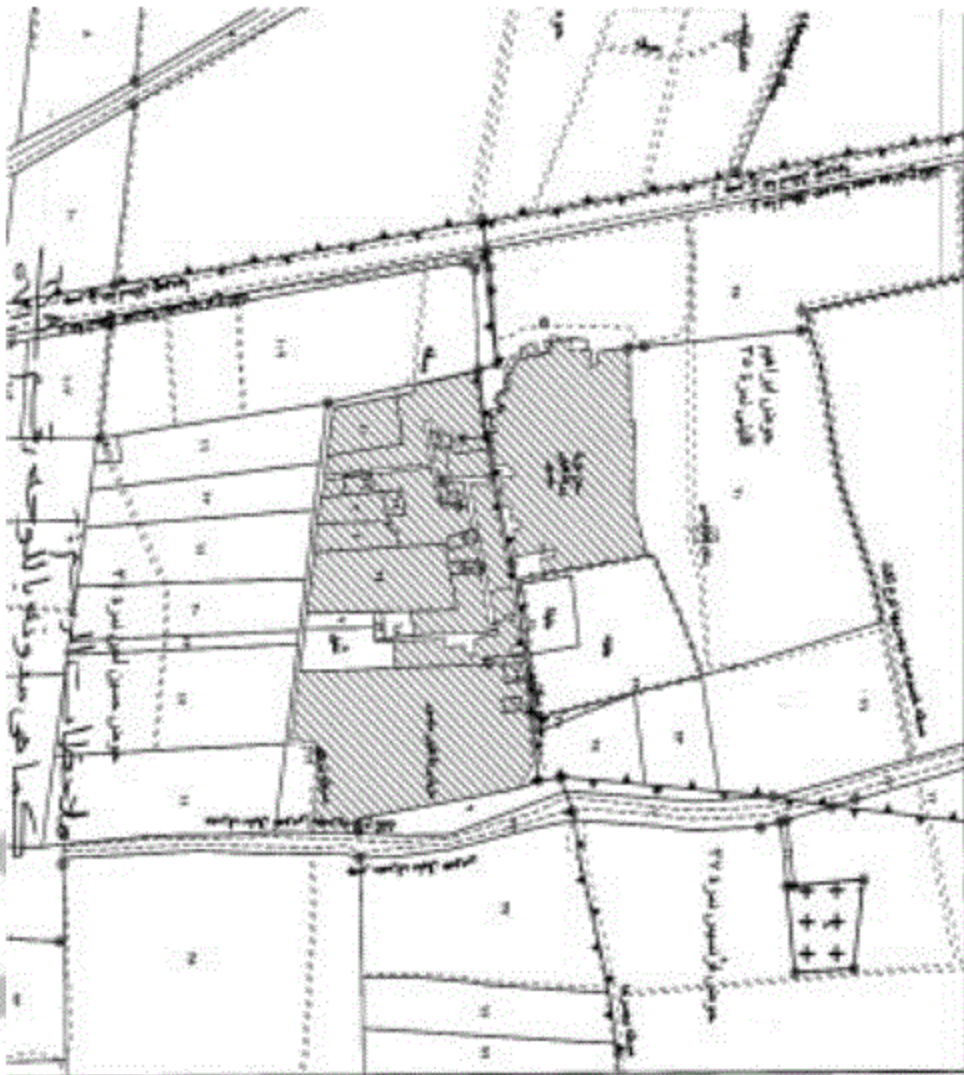

مركز: مركز سملوط

محافظة: محافظة المنيا

محافظة: محافظة المنيا

١٤١٢
٢٥١

وزارة الموارد المائية والري
الهيئة المصرية العامة للمساحة
EGYPTIAN SURVEY AUTHORITY



خريطة رقم: ٢٧٧ / ٥٨٧
تاريخ النسخ: ٢٠١٧/٠٨/٢٧

مقياس الخرائط الطبوغرافية
SIZES TO ADJOINING SHEETS

١/٢٧٧	١/٢٧٨	١/٢٧٩
١/٥٨٧	١/٥٨٨	١/٥٨٩
١/٢٧٧	١/٢٧٨	١/٢٧٩
١/٥٨٧	١/٥٨٨	١/٥٨٩

Handwritten signatures and stamps at the bottom of the page.



١٢٧ / ٥٨٢
٥٢
مشروع تقسيم ٤٢٧ طرف
مسور كوريف سسما الوط الطوف على النيل

مناطق

