

**قرار رئيس مجلس الوزراء**

رقم ٢٧٦٧ لسنة ٢٠٢٢

**رئيس مجلس الوزراء**

بعد الاطلاع على الدستور ؛

وعلى قانون نظام الإدارة المحلية الصادر بالقانون رقم ٤٣ لسنة ١٩٧٩ ولائحته التنفيذية ؛  
وعلى القانون رقم ١٠ لسنة ١٩٩٠ بشأن نزع ملكية العقارات للمنفعة العامة  
ولائحته التنفيذية ؛

وعلى قرار رئيس الجمهورية رقم ٢٧٩ لسنة ٢٠١٨ بالتفويض فى بعض الاختصاصات ؛  
وبناءً على ما عرضه وزير التنمية المحلية ؛

**قرر:****( المادة الاولى )**

يعتبر من أعمال المنفعة العامة مشروع إنشاء وتطوير الطريق الأبيض فى المسافة  
من محور ٢٦ يوليو غرباً حتى الطريق الدائرى شرقاً فى نطاق محافظة الجيزة .

**( المادة الثانية )**

يستولى بطريق التنفيذ المباشر على الأراضى والعقارات اللازمة لتنفيذ المشروع  
المشار إليه فى المادة السابقة ، والمبين موقعها ومساحتها وحدودها وأسماء ملاكها الظاهرين  
بالمذكرة الإيضاحية والرسم التخطيطى والكشوف المرفقة .

**( المادة الثالثة )**

يُنشر هذا القرار فى الجريدة الرسمية .

صدر برئاسة مجلس الوزراء فى ٩ المحرم سنة ١٤٤٤ هـ

( الموافق ٧ أغسطس سنة ٢٠٢٢ م ) .

رئيس مجلس الوزراء

دكتور / مصطفى كمال مدبولى

## وزارة التنمية المحلية

### مذكرة إيضاحية

### لمشروع قرار رئيس مجلس الوزراء

رقم ٢٧٦٧ لسنة ٢٠٢٢

أتشرف بعرض الآتى :

ورد كتاب محافظة الجيزة رقم ١٩٦ المؤرخ ٢٨/٤/٢٠٢٢ بشأن اعتبار مشروع إنشاء وتطوير الطريق الأبيض فى المسافة من محور ٢٦ يوليو غرباً حتى الطريق الدائرى شرقاً من أعمال المنفعة العامة .

حيث تضمن كتاب محافظة الجيزة المشار إليه أنه ورد كتاب الأمانة العامة لوزارة الدفاع المؤرخ ٢٢/١/٢٠٢٢ بخصوص كتاب رئاسة الجمهورية رقم ٣٦٧٧٧ بتاريخ ٢٧/١٢/٢٠٢١ بشأن توجيهات السيد رئيس الجمهورية القائد الأعلى للقوات المسلحة الصادرة بتاريخ ٢٠/١٢/٢٠٢١ بإنشاء وتطوير الطريق الأبيض بمحافظة الجيزة بتمويل من وزارة الإسكان والمرافق والمجتمعات العمرانية مع تحمل محافظة الجيزة تكلفة بأعمال نزع الملكية .

وحيث إنه تم تقدير قيمة التعويض المبدئى بمبلغ ١٦٥.٠٠٠.٧٦٣ جنية (فقط مليار وسبعمائة وثلاثة وستون مليوناً ومائة وخمسة وستون ألف جنية لا غير) طبقاً لما ورد بالتقرير الاستشارى المعد بمعرفة الهيئة المصرية العامة للمساحة .

كما تضمن كشف بأسماء الملاك الظاهرين للعقارات والأراضى اللازمة للمشروع

المشار إليه .

حيث تضمنت الأوراق مخططاً إجمالياً للمشروع المراد تنفيذه وخريطة مساحية بمعرفة

مديرية المساحة بالجيزة .

وحيث يعد المشروع من المشروعات الحيوية التى تساهم فى توفير سيولة مرورية وفك الاختناق للمناطق والشوارع المحيطة به .

ولما كان مشروع إنشاء وتطوير الطريق الأبيض فى المسافة من محور ٢٦ يوليو غرباً حتى الطريق الدائرى شرقاً لصالح محافظة الجيزة يحقق نفعاً عاماً لأهالى المحافظة الأمر الذى يتطلب اتخاذ الإجراءات اللازمة لتقرير هذه الصفة له .

لذلك .. وإعمالاً لأحكام قانون نظام الإدارة المحلية الصادر بالقانون رقم ٤٣ لسنة ١٩٧٩ والقوانين المعدلة له ولائحته التنفيذية والقانون رقم ١٠ لسنة ١٩٩٠ بشأن نزع ملكية العقارات للمنفعة العامة ولائحته التنفيذية .

فقد أعد مشروع القرار المرافق .

برجاء - فى حالة الموافقة - التوجيه بإصداره .

وزير التنمية المحلية

لواء/ محمود شعراوى







مصر ملكة جمال العالم لعام ٢٠٢٢

هيئة تنمية صناعة السينما  
مصرية للتصنيع والترويج  
لصناعة السينما

الرقم	التصنيف	اسم	التصنيف		الرقم	التصنيف	اسم	التصنيف	الرقم	التصنيف
			أ	ب						
524	مصري	١٦٠١٠	١	١	١٦٠١٠	١	١	١٦٠١٠	١	١
525	مصرية تونسية	١٦٠١٣	١	١	١٦٠١٣	١	١	١٦٠١٣	١	١
526	مصرية	١٦٠١٤	١	١	١٦٠١٤	١	١	١٦٠١٤	١	١
527	مصرية	١٦٠١٥	١	١	١٦٠١٥	١	١	١٦٠١٥	١	١
528	مصرية	١٦٠١٦	١	١	١٦٠١٦	١	١	١٦٠١٦	١	١
529	مصرية	١٦٠١٧	١	١	١٦٠١٧	١	١	١٦٠١٧	١	١
530	مصرية	١٦٠١٨	١	١	١٦٠١٨	١	١	١٦٠١٨	١	١
531	مصرية	١٦٠١٩	١	١	١٦٠١٩	١	١	١٦٠١٩	١	١
532	مصرية	١٦٠٢٠	١	١	١٦٠٢٠	١	١	١٦٠٢٠	١	١
533	مصرية	١٦٠٢١	١	١	١٦٠٢١	١	١	١٦٠٢١	١	١
534	مصرية	١٦٠٢٢	١	١	١٦٠٢٢	١	١	١٦٠٢٢	١	١
535	مصرية	١٦٠٢٣	١	١	١٦٠٢٣	١	١	١٦٠٢٣	١	١
536	مصرية	١٦٠٢٤	١	١	١٦٠٢٤	١	١	١٦٠٢٤	١	١
537	مصرية	١٦٠٢٥	١	١	١٦٠٢٥	١	١	١٦٠٢٥	١	١
538	مصرية	١٦٠٢٦	١	١	١٦٠٢٦	١	١	١٦٠٢٦	١	١
539	مصرية	١٦٠٢٧	١	١	١٦٠٢٧	١	١	١٦٠٢٧	١	١
540	مصرية	١٦٠٢٨	١	١	١٦٠٢٨	١	١	١٦٠٢٨	١	١
541	مصرية	١٦٠٢٩	١	١	١٦٠٢٩	١	١	١٦٠٢٩	١	١
542	مصرية	١٦٠٣٠	١	١	١٦٠٣٠	١	١	١٦٠٣٠	١	١
543	مصرية	١٦٠٣١	١	١	١٦٠٣١	١	١	١٦٠٣١	١	١



مصر ملكة جمال العالم لعام ٢٠٢٢

هيئة تنمية صناعة السينما  
مصرية للتصنيع والترويج  
لصناعة السينما

هيئة تنمية صناعة السينما  
مصرية للتصنيع والترويج  
لصناعة السينما

١٦٠٣١

مصر - بنك القويتين لطرح تذاكر وإصدار الأوراق المالية

الهيئة العامة للصندوق  
مصر - بنك القويتين لطرح تذاكر وإصدار الأوراق المالية  
مصر - بنك القويتين

الرقم	الوصف	المبلغ بالقرص	المبلغ		الاسم	القيمة	العملة	التاريخ	الهيئة
			ب	ج					
A1	أرض مملوكة	6999.79	0	3	23.96	مصر	مصر	١٤٠٢	١٤٠٢
A2	أرض مملوكة	2064.17	0	1	6.74	مصر	مصر	١٤٠٢	١٤٠٢
A3	أرض مملوكة	90.42	0	0	7.74	مصر	مصر	١٤٠٢	١٤٠٢
A4	أرض مملوكة	10.66	0	0	1.62	مصر	مصر	١٤٠٢	١٤٠٢
A5	أرض مملوكة	3.30	0	0	0.40	مصر	مصر	١٤٠٢	١٤٠٢
A6	أرض مملوكة	51.05	0	0	6.60	مصر	مصر	١٤٠٢	١٤٠٢
A67	أرض مملوكة	43.03	0	0	5.80	مصر	مصر	١٤٠٢	١٤٠٢
A68	أرض مملوكة	32.87	0	0	4.02	مصر	مصر	١٤٠٢	١٤٠٢
A69	أرض مملوكة	304.07	0	2	0.55	مصر	مصر	١٤٠٢	١٤٠٢
A70	أرض مملوكة	7.16	0	0	0.90	مصر	مصر	١٤٠٢	١٤٠٢
A75	أرض مملوكة	19.89	0	0	2.70	مصر	مصر	١٤٠٢	١٤٠٢
A76	أرض مملوكة	12.87	0	0	1.74	مصر	مصر	١٤٠٢	١٤٠٢
A79	أرض مملوكة	35.82	0	0	4.23	مصر	مصر	١٤٠٢	١٤٠٢
A79	أرض مملوكة	87.79	0	0	7.82	مصر	مصر	١٤٠٢	١٤٠٢
A77	أرض مملوكة	81.04	0	0	6.16	مصر	مصر	١٤٠٢	١٤٠٢
A78	أرض مملوكة	50.88	0	0	5.95	مصر	مصر	١٤٠٢	١٤٠٢
A79	أرض مملوكة	8909.71	0	4	23.18	مصر	مصر	١٤٠٢	١٤٠٢
A80	أرض مملوكة	4803.32	0	2	15.12	مصر	مصر	١٤٠٢	١٤٠٢
A81	أرض مملوكة	5.94	0	0	0.81	مصر	مصر	١٤٠٢	١٤٠٢
A81	أرض مملوكة	2006.81	0	11	15.20	مصر	مصر	١٤٠٢	١٤٠٢
A82	أرض مملوكة	34.52	0	0	4.75	مصر	مصر	١٤٠٢	١٤٠٢
A82	أرض مملوكة	7533.38	0	4	7.25	مصر	مصر	١٤٠٢	١٤٠٢
A83	أرض مملوكة	519.59	0	2	22.82	مصر	مصر	١٤٠٢	١٤٠٢
A84	أرض مملوكة	109.56	0	0	14.86	مصر	مصر	١٤٠٢	١٤٠٢
A84	أرض مملوكة	10.74	0	0	1.87	مصر	مصر	١٤٠٢	١٤٠٢

١٧/٩/٢٠٢٢



د. محمد عبد الحاميد  
مدير عام

د. محمد عبد الحاميد  
مدير عام

د. محمد عبد الحاميد  
مدير عام

مصر - بنك القويان لطريق القاهرة - طريق المطار - القاهرة

بنك القويان لخدمات  
البنوك الإسلامية  
مصر - القاهرة

الرقم	الاسم	المبلغ		الاسم	القيمة	العمول	التاريخ	العمول
		ب	ج					
004	بنك القويان لخدمات البنوك الإسلامية	0	7,18	بنك القويان لخدمات البنوك الإسلامية	بنك القويان لخدمات البنوك الإسلامية			
005	بنك القويان لخدمات البنوك الإسلامية	207,30	10,40	بنك القويان لخدمات البنوك الإسلامية	بنك القويان لخدمات البنوك الإسلامية			
006	بنك القويان لخدمات البنوك الإسلامية	204,41	12,25	بنك القويان لخدمات البنوك الإسلامية	بنك القويان لخدمات البنوك الإسلامية			
007	بنك القويان لخدمات البنوك الإسلامية	504,54	21,15	بنك القويان لخدمات البنوك الإسلامية	بنك القويان لخدمات البنوك الإسلامية			
008	بنك القويان لخدمات البنوك الإسلامية	107,30	14,71	بنك القويان لخدمات البنوك الإسلامية	بنك القويان لخدمات البنوك الإسلامية			
009	بنك القويان لخدمات البنوك الإسلامية	500,80	11,74	بنك القويان لخدمات البنوك الإسلامية	بنك القويان لخدمات البنوك الإسلامية			
	بنك القويان لخدمات البنوك الإسلامية	506,87	19,32	بنك القويان لخدمات البنوك الإسلامية	بنك القويان لخدمات البنوك الإسلامية			
	بنك القويان لخدمات البنوك الإسلامية	1793,01	5,83	بنك القويان لخدمات البنوك الإسلامية	بنك القويان لخدمات البنوك الإسلامية			
	بنك القويان لخدمات البنوك الإسلامية	1,02	0,14	بنك القويان لخدمات البنوك الإسلامية	بنك القويان لخدمات البنوك الإسلامية			
	بنك القويان لخدمات البنوك الإسلامية	208,30	4,82	بنك القويان لخدمات البنوك الإسلامية	بنك القويان لخدمات البنوك الإسلامية			

٢٠٢٢/٩/١



مصر - بنك القويان لخدمات البنوك الإسلامية

بنك القويان لخدمات البنوك الإسلامية

بنك القويان لخدمات البنوك الإسلامية

بنك القويان لخدمات البنوك الإسلامية



مصر - القاهرة - طريق القاهرة - بنها - طريق الجيزة

الهيئة العامة للغذاء والدواء  
مصر - القاهرة - طريق القاهرة - بنها - طريق الجيزة

رقم	الاسم	الدرجة		ملاحظات	الدرجة	الاسم	الدرجة	الاسم
		أ	ب					
0100	مصر	0	1	٥٥,٥	١٧	مصر	١٧	مصر
0101	مصر	0	1	١٤,٤	١٤,٤	مصر	١٤,٤	مصر
0102	مصر	0	1	٤,٥٠	٤,٥٠	مصر	٤,٥٠	مصر
0103	مصر	0	1	١٤,٤	١٤,٤	مصر	١٤,٤	مصر
0104	مصر	0	1	١٤,٤	١٤,٤	مصر	١٤,٤	مصر
0105	مصر	0	1	١٤,٤	١٤,٤	مصر	١٤,٤	مصر
0106	مصر	0	1	١٤,٤	١٤,٤	مصر	١٤,٤	مصر
0107	مصر	0	2	١٧,٤	١٧,٤	مصر	١٧,٤	مصر
0108	مصر	0	3	٥,٥٤	٥,٥٤	مصر	٥,٥٤	مصر
0109	مصر	0	1	١٤,٤	١٤,٤	مصر	١٤,٤	مصر
0110	مصر	0	0	١٤,٤	١٤,٤	مصر	١٤,٤	مصر
0111	مصر	0	0	١٤,٤	١٤,٤	مصر	١٤,٤	مصر
0112	مصر	0	0	١٤,٤	١٤,٤	مصر	١٤,٤	مصر
0113	مصر	0	0	١٤,٤	١٤,٤	مصر	١٤,٤	مصر
0114	مصر	0	0	١٤,٤	١٤,٤	مصر	١٤,٤	مصر
0115	مصر	0	0	١٤,٤	١٤,٤	مصر	١٤,٤	مصر
0116	مصر	0	0	١٤,٤	١٤,٤	مصر	١٤,٤	مصر
0117	مصر	0	0	١٤,٤	١٤,٤	مصر	١٤,٤	مصر
0118	مصر	0	0	١٤,٤	١٤,٤	مصر	١٤,٤	مصر
0119	مصر	0	0	١٤,٤	١٤,٤	مصر	١٤,٤	مصر
0120	مصر	0	0	١٤,٤	١٤,٤	مصر	١٤,٤	مصر
0121	مصر	0	0	١٤,٤	١٤,٤	مصر	١٤,٤	مصر
0122	مصر	0	0	١٤,٤	١٤,٤	مصر	١٤,٤	مصر
0123	مصر	0	0	١٤,٤	١٤,٤	مصر	١٤,٤	مصر



Handwritten signature and name in Arabic.

Handwritten signature and name in Arabic.

Handwritten signature and name in Arabic.

Handwritten signature and name in Arabic.

مجلس إدارة التعليم العالي والبحث العلمي

قوة إحصائية عامة  
مجلس إدارة التعليم  
مجلس التعليم

رقم	الوظيفة	الصلاحية	التعيين			الأمم	اللقب	الجنس	الدرجة	الرتبة	الدرجة
			أ	ب	ج						
1304	معلم	51,87	0	0	0	2,34	معلم، إحصائي، باحث	م	11,117	معلم	
1304	معلم	292,51	0	1	0	14,4	معلم، إحصائي، باحث	م	13,117	معلم	
1305	معلم	572,01	0	1	0	13,4	معلم، إحصائي، باحث	م	13,117	معلم	
1306	معلم	402,52	0	1	0	4,84	معلم، إحصائي، باحث	م	11,117	معلم	
1307	معلم	622,88	0	4	0	10,3	معلم، إحصائي، باحث	م	11,117	معلم	
1308	معلم	271,52	0	2	0	3,8	معلم، إحصائي، باحث	م	11,117	معلم	
1309	معلم	1120,74	0	4	0	10,9	معلم، إحصائي، باحث	م	11,117	معلم	
1309A-1311	معلم	7000,60	1	10	0	20,7	معلم، إحصائي، باحث	م	11,117	معلم	
1312	معلم	122,90	0	0	0	14,1	معلم، إحصائي، باحث	م	11,117	معلم	
1313	معلم	1200,00	0	2	0	18,4	معلم، إحصائي، باحث	م	11,117	معلم	
1314	معلم	420,33	0	2	0	11	معلم، إحصائي، باحث	م	11,117	معلم	
1314	معلم	142,09	0	0	0	18,0	معلم، إحصائي، باحث	م	11,117	معلم	
1315	معلم	190,36	0	0	0	7,90	معلم، إحصائي، باحث	م	11,117	معلم	
1316	معلم	1000,77	0	0	0	5,84	معلم، إحصائي، باحث	م	11,117	معلم	
1316	معلم	1000,78	0	0	0	5,10	معلم، إحصائي، باحث	م	11,117	معلم	
1318	معلم	46,51	0	0	0	6,70	معلم، إحصائي، باحث	م	11,117	معلم	
1318	معلم	110,00	0	0	0	9,8	معلم، إحصائي، باحث	م	11,117	معلم	
1319	معلم	20,00	0	0	0	2,74	معلم، إحصائي، باحث	م	11,117	معلم	
1319	معلم	102,34	0	0	0	9,4	معلم، إحصائي، باحث	م	11,117	معلم	
1301	معلم	28,27	0	0	0	4,83	معلم، إحصائي، باحث	م	11,117	معلم	
1301	معلم	184,53	0	1	0	1,3	معلم، إحصائي، باحث	م	11,117	معلم	
1301	معلم	154,20	0	0	0	10,3	معلم، إحصائي، باحث	م	11,117	معلم	
1301	معلم	27,80	0	0	0	3,82	معلم، إحصائي، باحث	م	11,117	معلم	
1301	معلم	71,30	0	0	0	9,70	معلم، إحصائي، باحث	م	11,117	معلم	
1302	معلم	20,21	0	0	0	3,94	معلم، إحصائي، باحث	م	11,117	معلم	



مجلس إدارة التعليم  
مجلس التعليم

مجلس إدارة التعليم  
مجلس التعليم

مجلس إدارة التعليم  
مجلس التعليم

١٤٤٤  
١٤٤٤

مصر - بنك القاهرة - إدارة إدارة وإدارة إدارة إدارة

الهيئة العامة للغذاء والدواء  
مصر - بنك القاهرة - إدارة إدارة وإدارة إدارة إدارة

الرقم	الوصف	المستحق	العدد		القيمة	العملة	العدد	القيمة	العملة
			م	ك					
1301	قائمة التكاليف	10,26	0	0	1,45	ج.م.ع.	0	0	ج.م.ع.
1302	مصاريف	20,56	0	0	5,07	ج.م.ع.	0	0	ج.م.ع.
1303	مصاريف	18,14	0	0	2,48	ج.م.ع.	0	0	ج.م.ع.
1304	مصاريف	125,50	0	0	15,5	ج.م.ع.	0	0	ج.م.ع.
1305	مصاريف	96,06	0	0	13,2	ج.م.ع.	0	0	ج.م.ع.
1306	مصاريف	203,40	0	1	3,88	ج.م.ع.	0	0	ج.م.ع.
1307	مصاريف	38,82	0	0	7,82	ج.م.ع.	0	0	ج.م.ع.
1308	مصاريف	42,12	0	0	5,78	ج.م.ع.	0	0	ج.م.ع.
1309	مصاريف	178,06	0	1	2,14	ج.م.ع.	0	0	ج.م.ع.
1310	مصاريف	444,01	0	2	52,8	ج.م.ع.	0	0	ج.م.ع.
1311	مصاريف	422,04	0	2	5,93	ج.م.ع.	0	0	ج.م.ع.
1312	مصاريف	19,42	0	0	2,99	ج.م.ع.	0	0	ج.م.ع.
1313	مصاريف	287,52	0	1	11,3	ج.م.ع.	0	0	ج.م.ع.
1314	مصاريف	140,22	0	0	18,2	ج.م.ع.	0	0	ج.م.ع.
1315	مصاريف	138,09	0	0	14,5	ج.م.ع.	0	0	ج.م.ع.
1316	مصاريف	1,83	0	0	0,8	ج.م.ع.	0	0	ج.م.ع.
1317	مصاريف	7,72	0	0	1,96	ج.م.ع.	0	0	ج.م.ع.
1318	مصاريف	8,83	0	0	1,17	ج.م.ع.	0	0	ج.م.ع.
1319	مصاريف	18,53	0	0	2,88	ج.م.ع.	0	0	ج.م.ع.
1320	مصاريف	6487,53	1	52	13,8	ج.م.ع.	0	0	ج.م.ع.
1321	مصاريف	492,12	0	0	19,3	ج.م.ع.	0	0	ج.م.ع.
1322	مصاريف	524,02	0	0	8,79	ج.م.ع.	0	0	ج.م.ع.
1323	مصاريف	615,88	0	0	11,7	ج.م.ع.	0	0	ج.م.ع.

١٤٤٤  
١٤٤٥

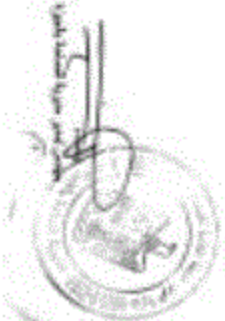

مصر - بنك القاهرة - إدارة إدارة وإدارة إدارة إدارة

مصر - بنك القاهرة - إدارة إدارة وإدارة إدارة إدارة

مصر - بنك القاهرة - إدارة إدارة وإدارة إدارة إدارة

الجمهورية العربية السورية  
 وزارة التعليم العالي والبحث العلمي  
 جامعة دمشق

مدرسة الفنون التطبيقية للبنات - دمشق

لجنة التسمية للجامعة  
 مديرية التسمية بالجامعة  
 دمشق - سورية

الرقم	الوصف	المساحة بالمتر المربع	ت		المساحة		الاسم	العلامة	الموقع	التسمية	المساحة
			م	د	م	د					
0131	ارض (ارض)	79.78337085	0	0	10.0	0	موقع الفنون التطبيقية للبنات	مدرسة الفنون التطبيقية للبنات	مدرسة الفنون التطبيقية للبنات - دمشق	مدرسة الفنون التطبيقية للبنات - دمشق	9.8
0132	ارض (ارض)	449.2376695	0	2	13.2	0	موقع مدرسة الفنون التطبيقية للبنات	مدرسة الفنون التطبيقية للبنات	مدرسة الفنون التطبيقية للبنات - دمشق	مدرسة الفنون التطبيقية للبنات - دمشق	12.8
0133	ارض (ارض)	678.3470642	0	3	21	0	موقع مدرسة الفنون التطبيقية للبنات	مدرسة الفنون التطبيقية للبنات	مدرسة الفنون التطبيقية للبنات - دمشق	مدرسة الفنون التطبيقية للبنات - دمشق	12.8
0134	ارض (ارض)	497.1212042	0	2	14.7	0	موقع مدرسة الفنون التطبيقية للبنات	مدرسة الفنون التطبيقية للبنات	مدرسة الفنون التطبيقية للبنات - دمشق	مدرسة الفنون التطبيقية للبنات - دمشق	12.8
0135	ارض (ارض)	999.2219279	0	2	6.61	0	موقع مدرسة الفنون التطبيقية للبنات	مدرسة الفنون التطبيقية للبنات	مدرسة الفنون التطبيقية للبنات - دمشق	مدرسة الفنون التطبيقية للبنات - دمشق	12.8
0136	ارض (ارض)	262.2078732	0	2	0.31	0	موقع مدرسة الفنون التطبيقية للبنات	مدرسة الفنون التطبيقية للبنات	مدرسة الفنون التطبيقية للبنات - دمشق	مدرسة الفنون التطبيقية للبنات - دمشق	12.8
0137	ارض (ارض)	94.61615197	0	0	13.2	0	موقع مدرسة الفنون التطبيقية للبنات	مدرسة الفنون التطبيقية للبنات	مدرسة الفنون التطبيقية للبنات - دمشق	مدرسة الفنون التطبيقية للبنات - دمشق	12.8
	ارض (ارض)	200.2024302	0	2	5.25	0	موقع مدرسة الفنون التطبيقية للبنات	مدرسة الفنون التطبيقية للبنات	مدرسة الفنون التطبيقية للبنات - دمشق	مدرسة الفنون التطبيقية للبنات - دمشق	12.8
	ارض (ارض)	793.8322254	0	4	12.8	0	موقع مدرسة الفنون التطبيقية للبنات	مدرسة الفنون التطبيقية للبنات	مدرسة الفنون التطبيقية للبنات - دمشق	مدرسة الفنون التطبيقية للبنات - دمشق	12.8
	ارض (ارض)	771.8291247	0	4	9.8	0	موقع مدرسة الفنون التطبيقية للبنات	مدرسة الفنون التطبيقية للبنات	مدرسة الفنون التطبيقية للبنات - دمشق	مدرسة الفنون التطبيقية للبنات - دمشق	12.8

١٢/٩/٢٠٢٢



مدير مدرسة الفنون التطبيقية للبنات - دمشق

مدير مديرية التسمية بالجامعة - دمشق

مدير مديرية التسمية بالجامعة - دمشق

مجلس إدارة المصارف الإسلامية والبنوك الإسلامية في البحرين

الهيئة العامة للإسلامية المالية  
مجلس إدارة المصارف الإسلامية  
والبنوك الإسلامية في البحرين

الرقم	الوصف	المبلغ بدينار البحرين	النسبة		الاسم	العنوان	الرقم	الاسم
			أ	ب				
A14	البنوك الإسلامية	278,221	0	14.15	بنك البحرين الإسلامي	ص.ب. ١٠١٠١	١٤٧٨	
A14	بنوك	19,096	0	2.81	بنك البحرين الإسلامي	ص.ب. ١٠١٠١	١٤٧٨	
A14	بنوك	3,465	0	0.87	بنك البحرين الإسلامي	ص.ب. ١٠١٠١	١٤٧٨	
A144	البنوك الإسلامية	4540,48	1	22.57	بنك البحرين الإسلامي	ص.ب. ١٠١٠١	١٤٧٨	
A144	بنوك	16,07	0	2.80	بنك البحرين الإسلامي	ص.ب. ١٠١٠١	١٤٧٨	
A144	بنوك	19,98	0	2.80	بنك البحرين الإسلامي	ص.ب. ١٠١٠١	١٤٧٨	
A144	بنوك	88,52	0	8.02	بنك البحرين الإسلامي	ص.ب. ١٠١٠١	١٤٧٨	
A144	بنوك	252,53	0	10.83	بنك البحرين الإسلامي	ص.ب. ١٠١٠١	١٤٧٨	
A145	بنوك	10,80	0	2.30	بنك البحرين الإسلامي	ص.ب. ١٠١٠١	١٤٧٨	
A145	بنوك	301,81	0	17.46	بنك البحرين الإسلامي	ص.ب. ١٠١٠١	١٤٧٨	
A146	البنوك الإسلامية	326,87	0	26.88	بنك البحرين الإسلامي	ص.ب. ١٠١٠١	١٤٧٨	
A146	بنوك	19,86	0	2.73	بنك البحرين الإسلامي	ص.ب. ١٠١٠١	١٤٧٨	
A147	البنوك الإسلامية	406,26	0	7.87	بنك البحرين الإسلامي	ص.ب. ١٠١٠١	١٤٧٨	
A150	البنوك الإسلامية	44,60	0	6.16	بنك البحرين الإسلامي	ص.ب. ١٠١٠١	١٤٧٨	
A159	بنوك	13,12	0	1.80	بنك البحرين الإسلامي	ص.ب. ١٠١٠١	١٤٧٨	
A160	بنوك	63,84	0	8.75	بنك البحرين الإسلامي	ص.ب. ١٠١٠١	١٤٧٨	
A160	بنوك	18,44	0	2.25	بنك البحرين الإسلامي	ص.ب. ١٠١٠١	١٤٧٨	
A160	بنوك	124,92	0	17.68	بنك البحرين الإسلامي	ص.ب. ١٠١٠١	١٤٧٨	
A161	البنوك الإسلامية	482,17	0	12.63	بنك البحرين الإسلامي	ص.ب. ١٠١٠١	١٤٧٨	
A162	البنوك الإسلامية	523,93	0	20.42	بنك البحرين الإسلامي	ص.ب. ١٠١٠١	١٤٧٨	
A162	بنوك	16,04	0	2.16	بنك البحرين الإسلامي	ص.ب. ١٠١٠١	١٤٧٨	
A163	بنوك	146,16	0	20.04	بنك البحرين الإسلامي	ص.ب. ١٠١٠١	١٤٧٨	
A163	بنوك	13,80	0	1.88	بنك البحرين الإسلامي	ص.ب. ١٠١٠١	١٤٧٨	
A164	البنوك الإسلامية	168,72	0	1.47	بنك البحرين الإسلامي	ص.ب. ١٠١٠١	١٤٧٨	
	بنوك	102,87	0	14.15	بنك البحرين الإسلامي	ص.ب. ١٠١٠١	١٤٧٨	
	بنوك	90,16	0	12.36	بنك البحرين الإسلامي	ص.ب. ١٠١٠١	١٤٧٨	
	بنوك	548,21	0	26.32	بنك البحرين الإسلامي	ص.ب. ١٠١٠١	١٤٧٨	

مجلس إدارة المصارف الإسلامية والبنوك الإسلامية في البحرين

البنوك

البنوك



Handwritten signature of the Chairman of the Council.

Handwritten signature of the Chairman of the Council.

Handwritten signature of the Chairman of the Council.

Handwritten signature of the Chairman of the Council.

مجلس إدارة الهيئة العامة للغذاء والدواء - قطر

الهيئة العامة للغذاء والدواء  
قطر  
مجلس إدارة الهيئة العامة للغذاء والدواء

الرقم	الوصف	الاستهلاك بطنين الفريج	التسليم		الاستهلاك	الاسم	التكلفة	الحدود	التسمية	الرمز
			ك	م						
١١١٣	إبراهيم (إبراهيم)	2102.00	0	10	0.20	إبراهيم (إبراهيم) - كبريتات الكالسيوم	١١٤.٧١٠			
١١١٤	إبراهيم (إبراهيم)	805.00	0	4	22.74	إبراهيم (إبراهيم) - كبريتات الكالسيوم	١١٤			
١١١٤	إبراهيم (إبراهيم)	17.20	0	0	2.97	إبراهيم (إبراهيم) - كبريتات الكالسيوم	١١٤			
١١١٥	إبراهيم (إبراهيم)	102.40	0	1	3.20	إبراهيم (إبراهيم) - كبريتات الكالسيوم	١١٤			
١١١٥	إبراهيم (إبراهيم)	47.26	0	0	0.40	إبراهيم (إبراهيم) - كبريتات الكالسيوم	١١٤			
١١١٥	إبراهيم (إبراهيم)	90.00	0	0	12.34	إبراهيم (إبراهيم) - كبريتات الكالسيوم	١١٤			
١١١٧	إبراهيم (إبراهيم)	641.40	0	0	16.90	إبراهيم (إبراهيم) - كبريتات الكالسيوم	١١٤			
١١١٨	إبراهيم (إبراهيم)	62.42	0	0	8.04	إبراهيم (إبراهيم) - كبريتات الكالسيوم	١١٤			
١١١٩	إبراهيم (إبراهيم)	256.80	0	1	4.70	إبراهيم (إبراهيم) - كبريتات الكالسيوم	١١٤			
١١٢٠	إبراهيم (إبراهيم)	202.00	0	2	9.04	إبراهيم (إبراهيم) - كبريتات الكالسيوم	١١٤			
١١٢١	إبراهيم (إبراهيم)	402.13	0	0	0.66	إبراهيم (إبراهيم) - كبريتات الكالسيوم	١١٤			
١١٢١	إبراهيم (إبراهيم)	945.97	0	0	22.70	إبراهيم (إبراهيم) - كبريتات الكالسيوم	١١٤			
١١٢٢	إبراهيم (إبراهيم)	1907.00	0	0	3.07	إبراهيم (إبراهيم) - كبريتات الكالسيوم	١١٤			
١١٢٣	إبراهيم (إبراهيم)	273.70	0	2	3.25	إبراهيم (إبراهيم) - كبريتات الكالسيوم	١١٤			
١١٢٤	إبراهيم (إبراهيم)	800.00	0	4	13.70	إبراهيم (إبراهيم) - كبريتات الكالسيوم	١١٤			
١١٢٥	إبراهيم (إبراهيم)	20.44	0	0	2.80	إبراهيم (إبراهيم) - كبريتات الكالسيوم	١١٤			
١١٢٥	إبراهيم (إبراهيم)	1022.46	0	5	20.20	إبراهيم (إبراهيم) - كبريتات الكالسيوم	١١٤			
١١٢٥	إبراهيم (إبراهيم)	30.01	0	0	4.30	إبراهيم (إبراهيم) - كبريتات الكالسيوم	١١٤			
١١٢٥	إبراهيم (إبراهيم)	644.71	0	4	10.02	إبراهيم (إبراهيم) - كبريتات الكالسيوم	١١٤			
١١٢٧	إبراهيم (إبراهيم)	200.00	0	1	21.20	إبراهيم (إبراهيم) - كبريتات الكالسيوم	١١٤			

مجلس إدارة الهيئة العامة للغذاء والدواء

أبو دؤيب  
أبو دؤيب

مجلس إدارة الهيئة العامة للغذاء والدواء

أبو دؤيب

مجلس إدارة الهيئة العامة للغذاء والدواء

أبو دؤيب

١١٤

مدير مركز الشؤون الإدارية والمالية بوزارة التعليم

إدارة التربية الفنية بالوزارة  
مركز الشؤون الإدارية والمالية

الرقم	الوصف	التمتع بالحق لفترة	التمتع		الاستمرار	الاسم	العقد	التاريخ	التاريخ
			ب	من					
٤٢٥	عربا	15.20	0	3.04		مديرة مركز الشؤون الإدارية والمالية بالوزارة	٤٤٤, ٥٥٥, ٦٦٦		
٤٢٦	معلم	١501.50	0	0.74		مديرة مركز الشؤون الإدارية والمالية بالوزارة	٤٤٤, ٥٥٥, ٦٦٦		
٤٢٧	معلم	60.50	0	0.57		مديرة مركز الشؤون الإدارية والمالية بالوزارة	٤٤٤, ٥٥٥, ٦٦٦		
٤٢٨	معلم	1178.47	0	17.50		مديرة مركز الشؤون الإدارية والمالية بالوزارة	٤٤٤, ٥٥٥, ٦٦٦		
٤٢٩	معلم	477.47	0	17.47		مديرة مركز الشؤون الإدارية والمالية بالوزارة	٤٤٤, ٥٥٥, ٦٦٦		
٤٣٠	معلم	490.42	0	11.07		مديرة مركز الشؤون الإدارية والمالية بالوزارة	٤٤٤, ٥٥٥, ٦٦٦		
٤٣١	معلم	461.64	0	0.29		مديرة مركز الشؤون الإدارية والمالية بالوزارة	٤٤٤, ٥٥٥, ٦٦٦		
٤٣٢	معلم	555.56	0	1.16		مديرة مركز الشؤون الإدارية والمالية بالوزارة	٤٤٤, ٥٥٥, ٦٦٦		
٤٣٣	معلم	177.91	0	0.84		مديرة مركز الشؤون الإدارية والمالية بالوزارة	٤٤٤, ٥٥٥, ٦٦٦		
٤٣٤	معلم	901.68	0	12.41		مديرة مركز الشؤون الإدارية والمالية بالوزارة	٤٤٤, ٥٥٥, ٦٦٦		
٤٣٥	معلم	577.95	0	7.97		مديرة مركز الشؤون الإدارية والمالية بالوزارة	٤٤٤, ٥٥٥, ٦٦٦		
٤٣٦	معلم	701.60	0	9.72		مديرة مركز الشؤون الإدارية والمالية بالوزارة	٤٤٤, ٥٥٥, ٦٦٦		
٤٣٧	معلم	801.03	0	11.92		مديرة مركز الشؤون الإدارية والمالية بالوزارة	٤٤٤, ٥٥٥, ٦٦٦		
٤٣٨	معلم	201.10	0	3.65		مديرة مركز الشؤون الإدارية والمالية بالوزارة	٤٤٤, ٥٥٥, ٦٦٦		
٤٣٩	معلم	3.17	0	0.43		مديرة مركز الشؤون الإدارية والمالية بالوزارة	٤٤٤, ٥٥٥, ٦٦٦		
٤٤٠	معلم	97.19	0	5.10		مديرة مركز الشؤون الإدارية والمالية بالوزارة	٤٤٤, ٥٥٥, ٦٦٦		
٤٤١	عربا	264.47	0	3.30		مديرة مركز الشؤون الإدارية والمالية بالوزارة	٤٤٤, ٥٥٥, ٦٦٦		
٤٤٢	عربا	17.90	0	2.34		مديرة مركز الشؤون الإدارية والمالية بالوزارة	٤٤٤, ٥٥٥, ٦٦٦		
٤٤٣	معلم	1590.20	0	16.08		مديرة مركز الشؤون الإدارية والمالية بالوزارة	٤٤٤, ٥٥٥, ٦٦٦		
٤٤٤	معلم	51.42	0	7.06		مديرة مركز الشؤون الإدارية والمالية بالوزارة	٤٤٤, ٥٥٥, ٦٦٦		
٤٤٥	معلم	١461.09	0	19.97		مديرة مركز الشؤون الإدارية والمالية بالوزارة	٤٤٤, ٥٥٥, ٦٦٦		
٤٤٦	معلم	193.99	0	2.64		مديرة مركز الشؤون الإدارية والمالية بالوزارة	٤٤٤, ٥٥٥, ٦٦٦		
٤٤٧	معلم	271.07	0	13.28		مديرة مركز الشؤون الإدارية والمالية بالوزارة	٤٤٤, ٥٥٥, ٦٦٦		
٤٤٨	معلم	408.53	0	19.24		مديرة مركز الشؤون الإدارية والمالية بالوزارة	٤٤٤, ٥٥٥, ٦٦٦		
٤٤٩	معلم	229.19	0	7.42		مديرة مركز الشؤون الإدارية والمالية بالوزارة	٤٤٤, ٥٥٥, ٦٦٦		
٤٥٠	معلم	2401.00	0	21.74		مديرة مركز الشؤون الإدارية والمالية بالوزارة	٤٤٤, ٥٥٥, ٦٦٦		
٤٥١	عربا	17.93	0	2.46		مديرة مركز الشؤون الإدارية والمالية بالوزارة	٤٤٤, ٥٥٥, ٦٦٦		
٤٥٢	معلم	1413.07	0	1.84		مديرة مركز الشؤون الإدارية والمالية بالوزارة	٤٤٤, ٥٥٥, ٦٦٦		

مدير مركز الشؤون الإدارية والمالية بوزارة التعليم

إدارة التربية الفنية بالوزارة



مدير مركز الشؤون الإدارية والمالية بوزارة التعليم

إدارة التربية الفنية بالوزارة

مدير مركز الشؤون الإدارية والمالية بوزارة التعليم

٤٤٤  
٥٥٥  
٦٦٦





مجلس مملكة البحرين لتطوير قطاع الطاقة الوطني

لجنة تصفية الطاقة المتجددة  
مجلس مملكة البحرين

رقم القرار	الوصف	المبلغ بالدينار البحرينى	المبلغ		المستمر	الاسم	التفصيل	المرجع	التاريخ	المرجع
			ب	د						
D12	قرية	96,039	0	0	2,271					
D12	البحرين (البحرين)	3,300,880	0	18	21,899					
D13	البحرين (البحرين)	1,409,196	0	8	11,891					
D14	البحرين (البحرين)	630,781	0	3	13,132					
D15	البحرين (البحرين)	34,951	0	0	4,724					
D15	البحرين (البحرين)	434,452	0	2	11,901					
D16	البحرين (البحرين)	262,528	0	2	2,153					
D17	البحرين (البحرين)	3,431,400	0	19	14,811					
D18	البحرين (البحرين)	343,154	0	1	23,025					
D18	البحرين (البحرين)	166,110	0	1	1,852					
D18	البحرين (البحرين)	27,622	0	0	3,179					
D19	البحرين (البحرين)	59,720	0	0	7,296					
D20	البحرين (البحرين)	26,117	0	0	3,590					
D20	البحرين (البحرين)	144,179	0	0	18,001					
D27	البحرين (البحرين)	80,071	0	0	10,299					
D28	البحرين (البحرين)	205,174	0	1	4,471					
D29	البحرين (البحرين)	338,722	0	1	4,334					
D40	البحرين (البحرين)	467,292	0	0	22,977					
D40	البحرين (البحرين)	10,390	0	0	1,483					
D41	البحرين (البحرين)	147,724	0	0	20,220					
D42	البحرين (البحرين)	293,611	0	1	10,291					
D42	البحرين (البحرين)	198,024	0	1	2,298					
D43	البحرين (البحرين)	149,190	0	0	20,411					
D44	البحرين (البحرين)	247,160	0	1	20,160					
D44	البحرين (البحرين)	4,027,831	0	23	10,744					

المشارى البحرينى لسنة ٢٠٢٢

البحرين

البحرين

١٧٨٥ / ١٦-٥٤

مجلس مملكة البحرين لتطوير قطاع الطاقة الوطني  



مجلس مملكة البحرين لتطوير قطاع الطاقة الوطني  
 المجلس



مصر، ملكة فخرية بالبريد العامة والبريد الجوي الخاص

الهيئة العامة للغذاء والدواء  
مصر، الهيئة العامة للغذاء  
والدواء

الرقم	الوصف	المبلغ بالدينار المصري	المبلغ		الاسم	اللقب	الجنس	التاريخ	التاريخ
			م	ك					
544	مصري	١٦٠,٢١	٠	٠	دكتور/ د. علي حليم	دكتور/ د. علي حليم	م	١٢/١٢/٢٠٢٢	
545	ع.ك.ك	١٤٢٨	٠	٠	مديرة/ د. منال	مديرة/ د. منال	م	١٢/١٢/٢٠٢٢	
546	إيرادات خاصة	٥٧,٨٧	٠	٠	مصر، ملكة فخرية بالبريد العامة والبريد الجوي الخاص	مصر، ملكة فخرية بالبريد العامة والبريد الجوي الخاص	م	١٢/١٢/٢٠٢٢	
547	إيرادات خاصة	٤٧,٢١	٠	٠	مديرة/ د. منال	مديرة/ د. منال	م	١٢/١٢/٢٠٢٢	
548	ع.ك.ك	١٢,٢١	٠	٠	مديرة/ د. منال	مديرة/ د. منال	م	١٢/١٢/٢٠٢٢	
549	عقود أخرى	١٤,٢١	٠	٠	مديرة/ د. منال	مديرة/ د. منال	م	١٢/١٢/٢٠٢٢	
547	مصري	١٥٥,٢١	٠	٠	مديرة/ د. منال	مديرة/ د. منال	م	١٢/١٢/٢٠٢٢	
547	مصري	١٥٥,٢١	٠	٠	مديرة/ د. منال	مديرة/ د. منال	م	١٢/١٢/٢٠٢٢	
547	عقود أخرى	١٤,٢١	٠	٠	مديرة/ د. منال	مديرة/ د. منال	م	١٢/١٢/٢٠٢٢	
548	إيرادات خاصة	١٢,٢١	٠	٠	مديرة/ د. منال	مديرة/ د. منال	م	١٢/١٢/٢٠٢٢	
548	عقود أخرى	١٤,٢١	٠	٠	مديرة/ د. منال	مديرة/ د. منال	م	١٢/١٢/٢٠٢٢	
549	مصري	١٤٦,١٤	٠	٠	مديرة/ د. منال	مديرة/ د. منال	م	١٢/١٢/٢٠٢٢	
549	ع.ك.ك	٥٧,٢١	٠	٠	مديرة/ د. منال	مديرة/ د. منال	م	١٢/١٢/٢٠٢٢	
549	عقود أخرى	١٤,٢١	٠	٠	مديرة/ د. منال	مديرة/ د. منال	م	١٢/١٢/٢٠٢٢	
550	ع.ك.ك	٢,٢١	٠	٠	مديرة/ د. منال	مديرة/ د. منال	م	١٢/١٢/٢٠٢٢	
550	مصري	٠,٥٥	٠	٠	مديرة/ د. منال	مديرة/ د. منال	م	١٢/١٢/٢٠٢٢	
551	إيرادات خاصة	١٢٥,٥١	٠	٠	مديرة/ د. منال	مديرة/ د. منال	م	١٢/١٢/٢٠٢٢	
551	ع.ك.ك	٥٥,٢١	٠	٠	مديرة/ د. منال	مديرة/ د. منال	م	١٢/١٢/٢٠٢٢	
551	عقود أخرى	١٤,٢١	٠	٠	مديرة/ د. منال	مديرة/ د. منال	م	١٢/١٢/٢٠٢٢	
552	مصري	١١٥,١٤	٠	٠	مديرة/ د. منال	مديرة/ د. منال	م	١٢/١٢/٢٠٢٢	
552	عقود أخرى	١٤,٢١	٠	٠	مديرة/ د. منال	مديرة/ د. منال	م	١٢/١٢/٢٠٢٢	
553	ع.ك.ك	٤,٢١	٠	٠	مديرة/ د. منال	مديرة/ د. منال	م	١٢/١٢/٢٠٢٢	
553	ع.ك.ك	٢,٢١	٠	٠	مديرة/ د. منال	مديرة/ د. منال	م	١٢/١٢/٢٠٢٢	



د. منال  
مديرة/ د. منال

د. منال  
مديرة/ د. منال

د. منال  
مديرة/ د. منال

١٢/١٢/٢٠٢٢





مصر - ملكة جمال مصر - منظمة وبنوك مصر - الترخيص

الهيئة العامة للغذاء والدواء  
مصر - ملكة جمال مصر - منظمة وبنوك مصر

التاريخ	الرقم	التاريخ	الاسم	الصفة	المبلغ		المنسحب بغير تبرع	الوسط	التاريخ
					ج	د			
2022		0	11.17		0	0	67.88	أرجح بغير	2022
2022		0	8.26	لم يبرهن	0	0	1٠.١١	أرجح بغير	2022
2022		0	8.00	لم يبرهن	0	0	4٤.1٣	أرجح بغير	2022
2021		0	2.07	أرجح بغير من منظمة	0	0	١٧.٧٧	بنوك	2021
2021		0	3.46	أرجح بغير من منظمة	0	0	٤٢.١١	بنوك	2021
2022		0	8.10	لم يبرهن	0	0	١٤.0١	أرجح بغير	2022
2022		0	١2.76	أرجح بغير من منظمة	0	0	٤٢.٢١	أرجح بغير	2022
2022		0	2.93	أرجح بغير من منظمة	0	0	١١.١١	أرجح بغير	2022
2022		0	١٩.08	أرجح بغير من منظمة	0	0	١٧.٧٧	بنوك	2022
2022		0	٥8.76	أرجح بغير من منظمة	0	0	١٧٤.6٨	أرجح بغير	2022
2022		0	8.51	أرجح بغير من منظمة	0	0	٤٢١٣.١٣	بنوك	2022

١٨٧٥



*(Handwritten signature)*  
رئيس الهيئة العامة للغذاء والدواء

الهيئة العامة للغذاء والدواء  
مصر - ملكة جمال مصر - منظمة وبنوك مصر

*(Handwritten signature)*  
رئيس الهيئة العامة للغذاء والدواء

مصر طبق قانون المرسوم الملكي رقم ٤٤٤ لسنة ٢٠٢٢

الهيئة العامة للغذاء والدواء  
بموجب المرسوم الملكي رقم ٤٤٤ لسنة ٢٠٢٢

الرقم	التسمية	المواد	التعليق	الاسم	التركيب	الكمية		الوحدة	الرقم	التاريخ
						م	ب			
١٤٧١٤	مضاد	١١١.٨٢	٠	٠	١١٣.٣٣	٠	٠	١١٣.٣٣	٠	١٤٧١٤
١٤٧١٥	مضاد	٨٠١.٣٠	٠	٠	١١٣.٣٣	٠	٠	١١٣.٣٣	٠	١٤٧١٥
١٤٧١٦	مضاد	٢٠٣.٣١	٠	٠	٤.١٦	٠	٠	٤.١٦	٠	١٤٧١٦
١٧٢	مضاد	١٠٩٨.٠٠	٠	٠	١٤.٨١	٠	٠	١٤.٨١	٠	١٧٢
١٧٣	مضاد	٤.٣٧	٠	٠	٠.٠٨	٠	٠	٠.٠٨	٠	١٧٣
١٧٤	مضاد	٥.٧٤	٠	٠	٠.٧٧	٠	٠	٠.٧٧	٠	١٧٤
١٧٥	مضاد	٢٥.٨٤	٠	٠	٤.٠٨	٠	٠	٤.٠٨	٠	١٧٥
١٧٦	مضاد	٢٥٧.٤١	٠	٠	٤.٨٣	٠	٠	٤.٨٣	٠	١٧٦
١٧٧	مضاد	١٥٠.٠٣	٠	٠	١.٣٠	٠	٠	١.٣٠	٠	١٧٧
١٧٨	مضاد	٤٣٣.٥٧	٠	٠	١٤.٨٧	٠	٠	١٤.٨٧	٠	١٧٨

١٤٧١٤ / ١٥



Handwritten signature and date.

Handwritten text below the signature.

Handwritten signature and date.

مصر - مكة المكرمة - تطوع - طاقم تطوع

لجنة التطوع العامة  
مصر - مكة المكرمة  
مكة المكرمة

الرقم	الاسم	التصنيف			اللقب	الجنس	التخصص	الدرجة	الاسم
		أ	ب	ج					
٥١٥٥٨	عبدالمجيد محمد	٠	٠	١٩٧٩	م	تخصص تطوع	م	م	عبدالمجيد

٩١٧٦



Handwritten signature and stamp.

Handwritten text: "مصر - مكة المكرمة"

Handwritten signature and stamp.

مصر - مجلة القوانين المنشور بالجمهور بطريق الجريدة

الهيئة العامة للغازات

مصر - الهيئة العامة للغازات

مصر - الهيئة العامة للغازات

الرقم	التاريخ	الوصف	الهيئة	النسبة		الاسم	الوظيفة	التخصص	الدرجة	الرتبة
				م	ب					
٥١	٠	١٥٠	٠	١٤,٥٠	٠	مدير عام	مدير عام	١٤٠٠	٠	١٤,٥٠
٥٢	٠	١٥,٧٥	٠	١,٥٠	٠	مدير عام	مدير عام	١٤٠٠	٠	١٥,٧٥
٥٣	٠	١٧,٥٠	٠	١,٧٥	٠	مدير عام	مدير عام	١٤٠٠	٠	١٧,٥٠
٥٤	٠	١٩,٢٥	٠	١,٩٢	٠	مدير عام	مدير عام	١٤٠٠	٠	١٩,٢٥
٥٥	٠	٢١,٠٠	٠	٢,١٠	٠	مدير عام	مدير عام	١٤٠٠	٠	٢١,٠٠
٥٦	٠	٢٢,٧٥	٠	٢,٢٧	٠	مدير عام	مدير عام	١٤٠٠	٠	٢٢,٧٥
٥٧	٠	٢٤,٥٠	٠	٢,٤٥	٠	مدير عام	مدير عام	١٤٠٠	٠	٢٤,٥٠
٥٨	٠	٢٦,٢٥	٠	٢,٦٢	٠	مدير عام	مدير عام	١٤٠٠	٠	٢٦,٢٥
٥٩	٠	٢٨,٠٠	٠	٢,٨٠	٠	مدير عام	مدير عام	١٤٠٠	٠	٢٨,٠٠
٦٠	٠	٢٩,٧٥	٠	٢,٩٧	٠	مدير عام	مدير عام	١٤٠٠	٠	٢٩,٧٥
٦١	٠	٣١,٥٠	٠	٣,١٥	٠	مدير عام	مدير عام	١٤٠٠	٠	٣١,٥٠
٦٢	٠	٣٣,٢٥	٠	٣,٣٢	٠	مدير عام	مدير عام	١٤٠٠	٠	٣٣,٢٥
٦٣	٠	٣٥,٠٠	٠	٣,٥٠	٠	مدير عام	مدير عام	١٤٠٠	٠	٣٥,٠٠
٦٤	٠	٣٦,٧٥	٠	٣,٦٧	٠	مدير عام	مدير عام	١٤٠٠	٠	٣٦,٧٥
٦٥	٠	٣٨,٥٠	٠	٣,٨٥	٠	مدير عام	مدير عام	١٤٠٠	٠	٣٨,٥٠
٦٦	٠	٤٠,٢٥	٠	٤,٠٢	٠	مدير عام	مدير عام	١٤٠٠	٠	٤٠,٢٥
٦٧	٠	٤٢,٠٠	٠	٤,٢٠	٠	مدير عام	مدير عام	١٤٠٠	٠	٤٢,٠٠
٦٨	٠	٤٣,٧٥	٠	٤,٣٧	٠	مدير عام	مدير عام	١٤٠٠	٠	٤٣,٧٥
٦٩	٠	٤٥,٥٠	٠	٤,٥٥	٠	مدير عام	مدير عام	١٤٠٠	٠	٤٥,٥٠
٧٠	٠	٤٧,٢٥	٠	٤,٧٢	٠	مدير عام	مدير عام	١٤٠٠	٠	٤٧,٢٥
٧١	٠	٤٩,٠٠	٠	٤,٩٠	٠	مدير عام	مدير عام	١٤٠٠	٠	٤٩,٠٠
٧٢	٠	٥٠,٧٥	٠	٥,٠٧	٠	مدير عام	مدير عام	١٤٠٠	٠	٥٠,٧٥
٧٣	٠	٥٢,٥٠	٠	٥,٢٥	٠	مدير عام	مدير عام	١٤٠٠	٠	٥٢,٥٠
٧٤	٠	٥٤,٢٥	٠	٥,٤٢	٠	مدير عام	مدير عام	١٤٠٠	٠	٥٤,٢٥
٧٥	٠	٥٦,٠٠	٠	٥,٦٠	٠	مدير عام	مدير عام	١٤٠٠	٠	٥٦,٠٠
٧٦	٠	٥٧,٧٥	٠	٥,٧٧	٠	مدير عام	مدير عام	١٤٠٠	٠	٥٧,٧٥
٧٧	٠	٥٩,٥٠	٠	٥,٩٥	٠	مدير عام	مدير عام	١٤٠٠	٠	٥٩,٥٠
٧٨	٠	٦١,٢٥	٠	٦,١٢	٠	مدير عام	مدير عام	١٤٠٠	٠	٦١,٢٥
٧٩	٠	٦٣,٠٠	٠	٦,٣٠	٠	مدير عام	مدير عام	١٤٠٠	٠	٦٣,٠٠
٨٠	٠	٦٤,٧٥	٠	٦,٤٧	٠	مدير عام	مدير عام	١٤٠٠	٠	٦٤,٧٥
٨١	٠	٦٦,٥٠	٠	٦,٦٥	٠	مدير عام	مدير عام	١٤٠٠	٠	٦٦,٥٠
٨٢	٠	٦٨,٢٥	٠	٦,٨٢	٠	مدير عام	مدير عام	١٤٠٠	٠	٦٨,٢٥
٨٣	٠	٧٠,٠٠	٠	٧,٠٠	٠	مدير عام	مدير عام	١٤٠٠	٠	٧٠,٠٠
٨٤	٠	٧١,٧٥	٠	٧,١٧	٠	مدير عام	مدير عام	١٤٠٠	٠	٧١,٧٥
٨٥	٠	٧٣,٥٠	٠	٧,٣٥	٠	مدير عام	مدير عام	١٤٠٠	٠	٧٣,٥٠
٨٦	٠	٧٥,٢٥	٠	٧,٥٢	٠	مدير عام	مدير عام	١٤٠٠	٠	٧٥,٢٥
٨٧	٠	٧٧,٠٠	٠	٧,٧٠	٠	مدير عام	مدير عام	١٤٠٠	٠	٧٧,٠٠
٨٨	٠	٧٨,٧٥	٠	٧,٨٧	٠	مدير عام	مدير عام	١٤٠٠	٠	٧٨,٧٥
٨٩	٠	٨٠,٥٠	٠	٨,٠٥	٠	مدير عام	مدير عام	١٤٠٠	٠	٨٠,٥٠
٩٠	٠	٨٢,٢٥	٠	٨,٢٢	٠	مدير عام	مدير عام	١٤٠٠	٠	٨٢,٢٥
٩١	٠	٨٤,٠٠	٠	٨,٤٠	٠	مدير عام	مدير عام	١٤٠٠	٠	٨٤,٠٠
٩٢	٠	٨٥,٧٥	٠	٨,٥٧	٠	مدير عام	مدير عام	١٤٠٠	٠	٨٥,٧٥
٩٣	٠	٨٧,٥٠	٠	٨,٧٥	٠	مدير عام	مدير عام	١٤٠٠	٠	٨٧,٥٠
٩٤	٠	٨٩,٢٥	٠	٨,٩٢	٠	مدير عام	مدير عام	١٤٠٠	٠	٨٩,٢٥
٩٥	٠	٩١,٠٠	٠	٩,١٠	٠	مدير عام	مدير عام	١٤٠٠	٠	٩١,٠٠
٩٦	٠	٩٢,٧٥	٠	٩,٢٧	٠	مدير عام	مدير عام	١٤٠٠	٠	٩٢,٧٥
٩٧	٠	٩٤,٥٠	٠	٩,٤٥	٠	مدير عام	مدير عام	١٤٠٠	٠	٩٤,٥٠
٩٨	٠	٩٦,٢٥	٠	٩,٦٢	٠	مدير عام	مدير عام	١٤٠٠	٠	٩٦,٢٥
٩٩	٠	٩٨,٠٠	٠	٩,٨٠	٠	مدير عام	مدير عام	١٤٠٠	٠	٩٨,٠٠
١٠٠	٠	٩٩,٧٥	٠	٩,٩٧	٠	مدير عام	مدير عام	١٤٠٠	٠	٩٩,٧٥

مصر - الهيئة العامة للغازات

مصر - الهيئة العامة للغازات

مصر - الهيئة العامة للغازات

مصر - الهيئة العامة للغازات

١٤٥٠



مدير بنك البحرين التجاري والمصرف العقاري الوطني

بنوك البحرين التجارية  
بنوك البحرين المصرفية  
بنوك البحرين العقارية

الرقم	التسمية	الرمز	اللقب	الاسم	النسبة المئوية		الوظيفة	التسمية	الرمز
					من	إلى			
087	مصرف البحرين	0 0	4.13	بنوك البحرين التجارية	بنوك البحرين التجارية	0 0	0 0	0 0	0 0
087	بنوك البحرين المصرفية	0 0	5.60	بنوك البحرين المصرفية	بنوك البحرين المصرفية	0 0	0 0	0 0	0 0
087	بنوك البحرين العقارية	0 0	25.48	بنوك البحرين العقارية	بنوك البحرين العقارية	0 0	0 0	0 0	0 0
088	بنوك البحرين التجارية	0 2	15.17	بنوك البحرين التجارية	بنوك البحرين التجارية	0 2	0 2	0 2	0 2
088	بنوك البحرين المصرفية	0 0	3.94	بنوك البحرين المصرفية	بنوك البحرين المصرفية	0 0	0 0	0 0	0 0
088	بنوك البحرين العقارية	0 0	0.51	بنوك البحرين العقارية	بنوك البحرين العقارية	0 0	0 0	0 0	0 0
088	بنوك البحرين التجارية	0 2	20.81	بنوك البحرين التجارية	بنوك البحرين التجارية	0 2	0 2	0 2	0 2
090	بنوك البحرين المصرفية	0 4	16.44	بنوك البحرين المصرفية	بنوك البحرين المصرفية	0 4	0 4	0 4	0 4
091	بنوك البحرين العقارية	0 6	2.09	بنوك البحرين العقارية	بنوك البحرين العقارية	0 6	0 6	0 6	0 6
091	بنوك البحرين التجارية	0 0	10.72	بنوك البحرين التجارية	بنوك البحرين التجارية	0 0	0 0	0 0	0 0
092	بنوك البحرين المصرفية	0 5	23.54	بنوك البحرين المصرفية	بنوك البحرين المصرفية	0 5	0 5	0 5	0 5
092	بنوك البحرين العقارية	0 2	16.84	بنوك البحرين العقارية	بنوك البحرين العقارية	0 2	0 2	0 2	0 2
092	بنوك البحرين التجارية	0 1	20.83	بنوك البحرين التجارية	بنوك البحرين التجارية	0 1	0 1	0 1	0 1
093	بنوك البحرين المصرفية	0 8	19.31	بنوك البحرين المصرفية	بنوك البحرين المصرفية	0 8	0 8	0 8	0 8
093	بنوك البحرين العقارية	1 11	0.52	بنوك البحرين العقارية	بنوك البحرين العقارية	1 11	1 11	1 11	1 11

٢٠٢٢/٩/١

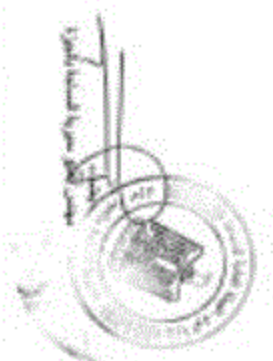

مدير بنك البحرين التجاري والمصرف العقاري الوطني

بنوك البحرين التجارية  
بنوك البحرين المصرفية  
بنوك البحرين العقارية

بنوك البحرين التجارية  
بنوك البحرين المصرفية  
بنوك البحرين العقارية

مصر - مجمع قانون التطوير للنقد والبنوك والمصارف المالية

لجنة الخبراء الفنية  
مجلس الخبراء  
مجلس الخبراء

رقم	الوصف	المبلغ بالدينار المصري	المبلغ		الامتياز	الاسم	الخطبة	الجنس	الجنسية	الديانة
			د	ج						
A7	رئيس مجلس	705.78	0	0	14.8	علي عبد الحامد محمد صالح	17٠-١٧١-١١٣	مصري		
A8	رئيس إدارة	887.06	0	3	0.86	إيهام حسن عبد الحامد محمد يوسف	٤٢٣٨٠١١٧	مصري		
A15	مدير	83.91	0	0	11.3	محمد علي سليمان محمد علي	١٧٨٨٧٧٧	مصري		
A16	مدير	2.07	0	0	0.28	أحمد محمد أحمد عبد الحامد	١٧٨٨٧٧٧	مصري		
A16	مدير	8.74	0	0	1.52	أحمد محمد أحمد عبد الحامد	١٧٨٨٧٧٧	مصري		
A17	رئيس إدارة	141.21	0	0	18.4	محمد علي سليمان محمد علي	١٧٨٨٧٧٧	مصري		
A18	رئيس إدارة	333.41	0	1	17.3	علاء الدين محمد إيهام محمد	١٧٨٨٧٧٧	مصري		
A19	رئيس إدارة	10.41	0	0	2.11	محمد علي سليمان محمد علي	١٧٨٨٧٧٧	مصري		
A20	رئيس إدارة	478.32	0	2	17.2	محمد علي سليمان محمد علي	١٧٨٨٧٧٧	مصري		
A21	رئيس إدارة	11.79	0	0	1.6	محمد علي سليمان محمد علي	١٧٨٨٧٧٧	مصري		
A22	رئيس إدارة	231.47	0	1	10.3	محمد علي سليمان محمد علي	١٧٨٨٧٧٧	مصري		
A23	رئيس إدارة	688.28	0	3	21.3	محمد علي سليمان محمد علي	١٧٨٨٧٧٧	مصري		
A24	رئيس إدارة	15.61	0	0	2.14	محمد علي سليمان محمد علي	١٧٨٨٧٧٧	مصري		
A25	رئيس إدارة	231.67	0	1	7.75	محمد علي سليمان محمد علي	١٧٨٨٧٧٧	مصري		
A26	رئيس إدارة	0.04	0	0	0.01	محمد علي سليمان محمد علي	١٧٨٨٧٧٧	مصري		
A27	رئيس إدارة	0.88	0	0	1.19	محمد علي سليمان محمد علي	١٧٨٨٧٧٧	مصري		
A28	رئيس إدارة	98.48	0	0	33.8	محمد علي سليمان محمد علي	١٧٨٨٧٧٧	مصري		
A29	رئيس إدارة	7.61	0	0	1.04	محمد علي سليمان محمد علي	١٧٨٨٧٧٧	مصري		
A30	رئيس إدارة	282.61	0	1	10.8	محمد علي سليمان محمد علي	١٧٨٨٧٧٧	مصري		
A31	رئيس إدارة	128.50	0	0	17.6	محمد علي سليمان محمد علي	١٧٨٨٧٧٧	مصري		
A32	رئيس إدارة	446.51	0	2	13.1	محمد علي سليمان محمد علي	١٧٨٨٧٧٧	مصري		
A33	رئيس إدارة	174.99	0	0	15.7	محمد علي سليمان محمد علي	١٧٨٨٧٧٧	مصري		
A34	رئيس إدارة	276.11	0	1	13.9	محمد علي سليمان محمد علي	١٧٨٨٧٧٧	مصري		
A35	رئيس إدارة	880.90	0	3	7.65	محمد علي سليمان محمد علي	١٧٨٨٧٧٧	مصري		
A36	رئيس إدارة	282.08	0	1	11.8	محمد علي سليمان محمد علي	١٧٨٨٧٧٧	مصري		
A37	رئيس إدارة	879.11	0	5	14.3	محمد علي سليمان محمد علي	١٧٨٨٧٧٧	مصري		
A38	رئيس إدارة	378.02	0	1	18.8	محمد علي سليمان محمد علي	١٧٨٨٧٧٧	مصري		
A39	رئيس إدارة	628.00	0	3	14.2	محمد علي سليمان محمد علي	١٧٨٨٧٧٧	مصري		

الجمعية العامة للمصارف

مصر

مصر



محمد علي سليمان  
مدير

محمد علي سليمان  
مدير

محمد علي سليمان  
مدير

١٧٨٨  
٥٧

مجلس إدارة تطوير الطرق وتطوير مناطق الأحياء

الهيئة العامة للغذاء والدواء  
مجلس إدارة تطوير الطرق وتطوير مناطق الأحياء  
مجلس تطوير المدن

الرقم	الوصف	المبلغ بالدينار	ل	م	المتكسر	التاريخ	المبلغ	التاريخ	التعليق
٥120	الرسوم المتأخرة	194,710	0	1	1,20				١٤٤٠، ١٤٣٢
٥124	الرسوم المتأخرة	2,28	0	0	0,31				١٤٤٠، ١٤٣٢
٥126	الرسوم المتأخرة	1105,191	0	٥	2,04	مجلس تطوير المدن			١٤٣٢
٥126	الرسوم المتأخرة	653,79	0	0	22,4	مجلس تطوير المدن			١٤٤٠، ١٤٣٢
٥127	الرسوم المتأخرة	375,72	0	2	5,62	مجلس تطوير المدن			١٤٤٠، ١٤٣٢
٥128	الرسوم المتأخرة	496,31	0	2	20,1	مجلس تطوير المدن			١٤٤٠، ١٤٣٢
٥128	الرسوم المتأخرة	278,31	0	1	13,9	مجلس تطوير المدن			١٤٤٠، ١٤٣٢
٥130	الرسوم المتأخرة	43,78	0	0	٥	مجلس تطوير المدن			١٤٤٠، ١٤٣٢
٥130	الرسوم المتأخرة	22,33	0	0	1,06	مجلس تطوير المدن			١٤٤٠، ١٤٣٢
٥131	الرسوم المتأخرة	384,14	0	2	8,07	مجلس تطوير المدن			١٤٤٠، ١٤٣٢
٥132	الرسوم المتأخرة	246,17	0	1	22,0	مجلس تطوير المدن			١٤٤٠، ١٤٣٢
٥133	الرسوم المتأخرة	342,99	0	1	23	مجلس تطوير المدن			١٤٤٠، ١٤٣٢
٥134	الرسوم المتأخرة	304,47	0	1	17,7	مجلس تطوير المدن			١٤٤٠، ١٤٣٢
٥138	الرسوم المتأخرة	91,08	0	0	7	مجلس تطوير المدن			١٤٤٠، ١٤٣٢
٥139	الرسوم المتأخرة	794,99	0	4	8,89	مجلس تطوير المدن			١٤٤٠، ١٤٣٢
٥139	الرسوم المتأخرة	77,86	0	0	10,7	مجلس تطوير المدن			١٤٤٠، ١٤٣٢
٥139	الرسوم المتأخرة	23,39	0	0	3,48	مجلس تطوير المدن			١٤٤٠، ١٤٣٢
٥139	الرسوم المتأخرة	760,98	0	4	11,1	مجلس تطوير المدن			١٤٤٠، ١٤٣٢
٥139	الرسوم المتأخرة	236,50	0	1	22,1	مجلس تطوير المدن			١٤٤٠، ١٤٣٢
٥139	الرسوم المتأخرة	87,58	0	0	12	مجلس تطوير المدن			١٤٤٠، ١٤٣٢
٥139	الرسوم المتأخرة	94,32	0	0	12,9	مجلس تطوير المدن			١٤٤٠، ١٤٣٢
٥139	الرسوم المتأخرة	11,71	0	0	1,01	مجلس تطوير المدن			١٤٤٠، ١٤٣٢
٥139	الرسوم المتأخرة	248,03	0	1	23,7	مجلس تطوير المدن			١٤٤٠، ١٤٣٢
٥140	الرسوم المتأخرة	200,04	0	2	8,99	مجلس تطوير المدن			١٤٤٠، ١٤٣٢
٥140	الرسوم المتأخرة	30,83	0	0	4,23	مجلس تطوير المدن			١٤٤٠، ١٤٣٢
٥140	الرسوم المتأخرة	71,27	0	0	9,77	مجلس تطوير المدن			١٤٤٠، ١٤٣٢
٥141	الرسوم المتأخرة	893,49	0	3	17,8	مجلس تطوير المدن			١٤٤٠، ١٤٣٢

الهيئة العامة للغذاء والدواء

بشأن

الرسوم

مجلس إدارة تطوير الطرق وتطوير مناطق الأحياء

مجلس تطوير المدن

مجلس تطوير المدن

مجلس تطوير المدن

١٤٤٠

مجلس إدارة جامعة القاهرة - قطاع التعليم العالي والبحث العلمي

الهيئة العامة للغذاء والدواء  
مجلس إدارة جامعة القاهرة  
مجلس التعليم العالي

الرقم	الاسم	اللقب	الجنس	الدرجة العلمية		ملاحظات
				بكالوريوس	ماجستير	
0142a	محمد عبد الحليم	محمد	م	0	2.00	بكالوريوس
0142b	محمد عبد الحليم	محمد	م	0	7.7	بكالوريوس
0142c	محمد عبد الحليم	محمد	م	0	2.81	بكالوريوس
0143	محمد عبد الحليم	محمد	م	0	76	بكالوريوس
0143	محمد عبد الحليم	محمد	م	1	12.6	بكالوريوس
0143	محمد عبد الحليم	محمد	م	0	19.6	بكالوريوس
0143	محمد عبد الحليم	محمد	م	0	8.28	بكالوريوس
0143	محمد عبد الحليم	محمد	م	0	8.73	بكالوريوس
0143	محمد عبد الحليم	محمد	م	0	0.1	بكالوريوس
0190	محمد عبد الحليم	محمد	م	3	33.3	بكالوريوس
	محمد عبد الحليم	محمد	م	31	11.8	بكالوريوس
	محمد عبد الحليم	محمد	م	1	17	بكالوريوس
	محمد عبد الحليم	محمد	م	9	76.8	بكالوريوس
	محمد عبد الحليم	محمد	م	1	4.62	بكالوريوس
	محمد عبد الحليم	محمد	م	0	0	بكالوريوس
	محمد عبد الحليم	محمد	م	0	0	بكالوريوس
	محمد عبد الحليم	محمد	م	2	8.23	بكالوريوس
	محمد عبد الحليم	محمد	م	1	9.82	بكالوريوس
	محمد عبد الحليم	محمد	م	1	2.65	بكالوريوس

١١/٩/٢٠٢٢



محمد عبد الحليم

محمد عبد الحليم

محمد عبد الحليم

مدير مكتب الشؤون الإدارية والمالية بوزارة التعليم

لجنة اختيار لجنة الاختيار  
على مستوى الجمهورية  
مكتب التعليم

الرقم	الوصف	المبلغ بحدود الميزانية	المبلغ	النوع	الاسم	اللقب	الجنس	الدرجة	الجهة
0179	إحصائية	72,15	0 0 8,89		إحصائية	إحصائية	م	مدرسة	مدرسة
0180	إحصائية	410,87	0 2 8,24		إحصائية	إحصائية	م	مدرسة	مدرسة
0181	إحصائية	700,53	0 4 11,00		إحصائية	إحصائية	م	مدرسة	مدرسة
0182	إحصائية	702,40	0 4 8,86		إحصائية	إحصائية	م	مدرسة	مدرسة
0183	إحصائية	671,06	0 3 8,30		إحصائية	إحصائية	م	مدرسة	مدرسة
0184	إحصائية	2081,40	0 11 21,39		إحصائية	إحصائية	م	مدرسة	مدرسة
0185	إحصائية	777,82	0 4 8,80		إحصائية	إحصائية	م	مدرسة	مدرسة
0186	إحصائية	808,09	0 4 14,81		إحصائية	إحصائية	م	مدرسة	مدرسة
0187	إحصائية	106,37	0 0 14,86		إحصائية	إحصائية	م	مدرسة	مدرسة
0188	إحصائية	5226,78	0 7 0,13		إحصائية	إحصائية	م	مدرسة	مدرسة
0189	إحصائية	610,90	0 3 11,76		إحصائية	إحصائية	م	مدرسة	مدرسة
0190	إحصائية	1706,43	0 50 6,66		إحصائية	إحصائية	م	مدرسة	مدرسة
0191	إحصائية	1113,80	0 6 8,72		إحصائية	إحصائية	م	مدرسة	مدرسة
0192	إحصائية	7987,38	0 9 4,40		إحصائية	إحصائية	م	مدرسة	مدرسة

MLSD  
B-  
١٤٤٤



Handwritten signature and name.

Handwritten signature and name.

Handwritten signature and name.

الرقم	الوصف	المبلغ بالدينار الليبي	المبلغ		الاسم	الوظيفة	الموظف	التاريخ	المرجع
			ل	م					
٧١٢٤	مبلغ رواتب شهرين اربعه شهرين	200 00	0	1	البنك ليبيا	١١٤	مجلس ادارة	مجلس الشيوخ والجمعية العامة والبرلمان	١٤٤٣

٥١٢٤

مجلس الشيوخ الليبي - صندوق التوظيف - طريق البحر

الهيئة العامة للغذاء والدواء  
الجمهورية الليبية  
مجلس الشيوخ

مجلس الشيوخ الليبي  
مجلس الشيوخ

مجلس الشيوخ الليبي  
مجلس الشيوخ

مجلس الشيوخ الليبي  
مجلس الشيوخ

**كثف حصر الملاك الطاهرين لمشروع إنشاء وتطوير الطريق الأبيض**

السلطة السعودية العامة للمساحة

مديرية المساحة بالبحرين

مكتب المشروعات

١٣/٩/٢٠٢٢

الامتلاكات	الوصف	المساحة (متر مربع)	المساحة (متر مربع)	رقم الترخيص	رقم الترخيص	المنطقة	التاريخ	المنطقة
048	ارضين مملوكة لغير المواطنين	244.48	0	1	8.52	مجلس ٩٤	١٠٢٠.١٠.١٤	مجلس ٩٤
05	ارضين زراعية	315.40	0	1	18.25	مجلس ٩٤	١٠٢٠.١٠.١٤	مجلس ٩٤
050	ارضين مملوكة	301.58	0	1	17.41	مجلس ٩٤	١٠٢٠.١٠.١٤	مجلس ٩٤
051	قرية	98.98	0	0	2.35	مجلس ٩٤	١٠٢٠.١٠.١٤	مجلس ٩٤
051	ارضين مملوكة	512.87	0	2	22.82	مجلس ٩٤	١٠٢٠.١٠.١٤	مجلس ٩٤
052	ارضين زراعية	2084.87	0	11	21.84	مجلس ٩٤	١٠٢٠.١٠.١٤	مجلس ٩٤
053	مجلس	21.83	0	0	3.01	مجلس ٩٤	١٠٢٠.١٠.١٤	مجلس ٩٤
053	ارضين مملوكة لغير المواطنين	37.65	0	0	5.16	مجلس ٩٤	١٠٢٠.١٠.١٤	مجلس ٩٤
053	ارضين زراعية	1866.74	0	10	15.96	مجلس ٩٤	١٠٢٠.١٠.١٤	مجلس ٩٤
06	ارضين زراعية	985.84	0	5	15.17	مجلس ٩٤	١٠٢٠.١٠.١٤	مجلس ٩٤
07	قرية	3.83	0	0	0.82	مجلس ٩٤	١٠٢٠.١٠.١٤	مجلس ٩٤
07	مجلس	3732.80	0	10	0.94	مجلس ٩٤	١٠٢٠.١٠.١٤	مجلس ٩٤
07	قرية	14.42	0	0	1.88	مجلس ٩٤	١٠٢٠.١٠.١٤	مجلس ٩٤
08	ارضين زراعية	1096.87	0	6	0.91	مجلس ٩٤	١٠٢٠.١٠.١٤	مجلس ٩٤
09	ارضين مملوكة	343.88	0	1	23.17	مجلس ٩٤	١٠٢٠.١٠.١٤	مجلس ٩٤
09	قرية	21.46	0	0	2.85	مجلس ٩٤	١٠٢٠.١٠.١٤	مجلس ٩٤
09	مجلس	2827.54	0	22	10.53	مجلس ٩٤	١٠٢٠.١٠.١٤	مجلس ٩٤
	مجلس	47.13	0	0	8.48	مجلس ٩٤	١٠٢٠.١٠.١٤	مجلس ٩٤

المسعودية البحرية تمررة ٩

بني مجلول

اوسيم

الجيزة

محمد بن عبد العزيز  
مدير عام  
مكتب مشروع المساحة البحرية

رئيس المشروع

رئيس مكتب المشروعات

العامر بن محمد

## حصص ملكة الطائر بين المشرق والبناء وتطوير الطرق الابيض

الهيئة المصرية العامة للتاسعة  
مطوية المساحة والنجارة  
مكتب المساحة

١  
٢  
٣

الملاحظات	الوسط	المسطح	المستطوع		المساحة	الارتفاع	رقم القعدة	الوصف	النوعية	المراد	الجزء
			ل	ب							
٥٦٠	البناء	٢١,٨٦٠,٠	٥	٥	٣,٢٩٤	١٧,٥٦٦	٤٢٥-٤٢٤	المساحة			
٥٦١	البناء	١٢٨,٥٥٠,٠	٥	٥	١٧,٨٥٠	١١٠,٧٠٠	٤٢٥	المساحة			
٥٦٢	البناء	١٨,٨٦٠,٠	٥	٥	٢,٥٢٧	١٦,٣٣٣	٤٢٥	المساحة			
٥٦٣	البناء	١٨,٨٦٠,٠	٥	٥	٢,٥٢٧	١٦,٣٣٣	٤٢٥	المساحة			
٥٦٤	البناء	١٦,٧٢٠,٠	٥	٥	٢,٢٥٩	١٤,٤٦١	٤٢٥	المساحة			
٥٦٥	البناء	١٦,٨٥٠,٠	٥	٥	٢,٤٨١	١٤,٣٦٩	٤٢٥	المساحة			
٥٦٦	البناء	١٣,١٠٠,٠	٥	٥	٢,٧٦٩	١٠,٣٣١	٤٢٥	المساحة			
٥٦٧	البناء	٣٣,٩٦٠,٠	٥	٥	٤,٨٥٥	١٩,١٠٥	٤٢٥	المساحة			
٩٥٥	البناء	٧٢١,٥٥٠,٠	٤	٤	٢,٥٩٣	٧١٨,٩٥٧	٤٢٥-٤٢٤	المساحة			
	البناء	٧٩,٥٩٠,٠	٥	٥	١٠,٢٥٨	٦٩,٣٣٢	٤٢٥-٤٢٤	المساحة			
	البناء	٧٤٩٠,٥٥١,٦	٥٨	٥٨	١٩,٠٢٨	٧٢٠,٥٢٣	٤٢٥-٤٢٤	المساحة			

الضاقلي نمره 3

المعمدية

اوعيم

الجزيرة

رئيس مجلس المساحة العامة  
البناء

رئيس مجلس  
البناء

رئيس مجلس المساحة  
البناء

رئيس مجلس  
البناء



قصر ملك طاهرين بشيخوم والشاه والطريق الأبيض

الصفحة	الرقم	مساحة بمتر مربع	المساحة		نوع البناء	القطعة	الرقم
			م	د			
B173	ارض زراعية	3075.02	0	2	بدن الخمر بنو حنظل القطعة 1	200	حسين
B174	ارض زراعية	73.22	0	0	ارض صلاح	200	حسين
B175	ارض زراعية	13.77	0	0	استراح مسود مسود حمر	200	حسين
B190	عروة	24.40	0	0	سدة على طين سمدة	64-197-195-193	حسين
B190	مساحة قراية الجزية مسجلة	443.02	0	2	سدة على طين سمدة	64-197-195-193	حسين
B190	مساحة قراية مسجلة	237.46	0	1	سدة على طين سمدة	64-197-195-193	حسين
B191	مساحة على قراية	154.95	0	0	علة على عاتق مسدة	195-197	حسين
B192	مساحة على قراية	138.82	0	0	علة على عاتق مسدة	195-197	حسين
B193	مساحة	6.81	0	0	مساحة على عاتق مسدة	195-197	حسين
B183	ارض طباشير	172.04	0	0	مساحة على عاتق مسدة	195-197	حسين
B194	ارض طباشير	117.24	0	0	علة على عاتق مسدة	197	حسين
B195	ارض زراعية	824.19	0	3	مسود على عاتق مسدة	201-199-197	حسين
B196	ارض زراعية	297.98	0	1	مسود حمر	224-201	حسين
B187	ارض زراعية	345.99	0	1	مسدة على عاتق مسدة	225-223-204	حسين
B198	ارض زراعية	1359.40	0	7	الطين على عاتق مسدة	211-209-207	حسين
B199	ارض زراعية	275.39	0	1	الطين على عاتق مسدة	211-209-207	حسين

حوض الجزل نمرة -11 قسم اول

+  
اولم  
الجزيرة

الهيئة العمومية للمحافظة  
بشيرة المحافظة بالجزيرة  
مكتب الشؤون  
٢٠٢٢  
١٤٤٤  
١٤٤٤



رئيس اللجنة  
عبدالله بن محمد بن عبدالمجيد بن عبدالعزيز

رئيس مجلس المشورة  
عبدالله بن محمد بن عبدالمجيد بن عبدالعزيز

مدير الشؤون  
عبدالله بن محمد بن عبدالمجيد بن عبدالعزيز

حضر ملك الظاهريون لشروع إنشاء وتطوير الطريق الابرص

لجنة التصرية العامة للتسمية  
مديرية المساحة بالجزيرة  
مكتب التطويرات

٢٢  
٢٥ - ٥٤

الامتدادات	الوصف	المساحة بالمتر مربع	المساحة		ملاحظات	الخطية	العمود	الوصف	التمهيد
			م	د					
K0201	ارض صناعية	66,066	0	13,714	مساحة ارض صناعية مع اراضي	211-209-207			
K0201	ارض زراعية	4008,75	0	8,91	مع ارض صناعية مع ارض للالتحاق	04-06-207-209-203-204			
K0202	ارض زراعية	3001,20	0	4,27	مساحة ارض صناعية	04-204-201			
K0203	ارض زراعية	7000,14	0	0,94	مساحة ارض صناعية	207-04			
K0204	ارض زراعية	662,33	0	17,66	ارض صناعية	107-04			
K0205	ارض زراعية	90,74	0	7,64	مساحة ارض صناعية	107-04			
K0206	ارض صناعية	112,88	0	15,48	مساحة ارض صناعية	107-04			
K0206	ارض	30,74	0	4,22	مساحة ارض صناعية	00			
K0206	ارض زراعية	1428,22	0	4,93	مساحة ارض صناعية	00			
K0207	ارض زراعية	162,87	0	2,42	ارض صناعية ارض صناعية	02-06			
K0207	ارض زراعية	158,65	0	14,51	ارض صناعية ارض صناعية	02-06			
K0208	ارض زراعية	142,79	0	20,21	ارض صناعية ارض صناعية	00			
K0209	ارض	94,75	0	12,06	ارض صناعية ارض صناعية	00			
K0209	ارض	47,82	0	8,23	ارض صناعية ارض صناعية	00			

حوض الجزل نمرة -11 قسم اول

ناهيا  
اوسيم  
الجزيرة



رئيس اللجنة  
محمد بن عبد العزيز

رئيس مكتب التطويرات  
محمد بن عبد العزيز

مكتب التطويرات  
محمد بن عبد العزيز

## حصص ملاك ظاهرين لمشروع إنشاء وتطوير الطريق الأبيض

الامتيازات	الوصف	المساحة بالمتر المربع	المسقط			الملك الظاهر	القيمة	العموم	التأجيل	التملك	التملك
			ق	ب	س						
K0209	طريق مرير	67,34	0	0	6,32	طريق ممتد لغير الظاهرين	50-48-49				
K0208	طريق مرير	96,06	0	0	13,26	طريق ممتد لغير الظاهرين	50-48-49				
K0208	مسطح	8,72	0	0	0,76	طريق ممتد لغير الظاهرين	50-48-49				
K0209	مسطح	17,94	0	0	2,46	طريق ممتد لغير الظاهرين	50-48-49				
K0210	طريق 2 متر	402,58	0	0	8,74	طريق ممتد لغير الظاهرين	48-49-57				
K0210	مسطح	179,42	0	0	17,74	طريق ممتد لغير الظاهرين	48-49-57				
K0210	مسطح	117,47	0	0	16,13	طريق ممتد لغير الظاهرين	48-49-57				
K0211	طريق مرير	301,57	0	0	2,82	مستطابق لملك الظاهرين	48-49-57				
K0211	طريق مرير	98,87	0	0	2,88	مستطابق لملك الظاهرين	48-49-57				
K0212	طريق مرير	43,38	0	0	1,82	مستطابق لملك الظاهرين	37-38-35				
K0212	مسطح	3,00	0	0	0,48	مستطابق لملك الظاهرين	37-38-35				
K0212	طريق ممتد لغير الظاهرين	471,63	0	2	16,67	مستطابق لملك الظاهرين	37-38-35				
K0212	مسطح	820,78	0	4	20,88	مستطابق لملك الظاهرين	37-38-35				
K0213	مستطابق لملك الظاهرين	463,78	0	2	16,68	مستطابق لملك الظاهرين	38-34				
K0214	مستطابق لملك الظاهرين	305,08	0	1	17,26	مستطابق لملك الظاهرين	38-34				

حوض الجزل نمرة -11 قسم اول

ناهيا

اوسيم

الجيزه

الهيئة العمومية للمدينة الساحلية  
مديرية المساحة الجغرافية  
مكتب المساحة

33-  
26/9

مدير المساحة  
مديرية المساحة الجغرافية

مدير المساحة  
مديرية المساحة الجغرافية

مدير المساحة  
مديرية المساحة الجغرافية

مدير المساحة  
مديرية المساحة الجغرافية

حصص ملاك ظاهرين لمشروع إنشاء وتطوير الطريق الابييض

الرقم التعريفي	الوصف	المساحة	النسبة المئوية		عدد	القيمة	الوصف	المساحة	الوصف	الرقم التعريفي
			أ	ب						
02705	ارض زراعية	223,48	0	1	20,36	حصص	33,32	حصص	33,32	
02706	ارض زراعية	223,42	0	1	8,23	حصص	50,158-1,88	حصص	50,158-1,88	
02708	طرق	207,49	0	1	4,45	حصص	33,158-1,88	حصص	33,158-1,88	
02717	ارض زراعية	200,80	0	1	10,79	حصص	148,20,20	حصص	148,20,20	
02709	ارض زراعية	232,04	0	1	2,80	حصص	28	حصص	28	
02709	ارض زراعية	391,84	0	2	8,73	حصص	29,29-27,38	حصص	29,29-27,38	
02709	ارض زراعية	810,38	0	3	11,09	حصص	24,04-23	حصص	24,04-23	
02701	ارض زراعية	306,74	0	2	2,78	حصص	23,22	حصص	23,22	
02702	ارض زراعية	309,23	0	2	4,88	حصص	29	حصص	29	
02725	طريق	303,18	0	2	1,90	حصص	25,1	حصص	25,1	
02704	ارض زراعية	17,45	0	0	2,78	حصص	27,9-25,1-25,1	حصص	27,9-25,1-25,1	
02705	ارض زراعية	740,34	0	4	8,51	حصص	49-48-49	حصص	49-48-49	
02701	ارض زراعية	201,68	0	1	7,28	حصص	36-34	حصص	36-34	
02703	ارض زراعية	415,23	0	2	8,33	حصص	34-33	حصص	34-33	
02711	ارض زراعية	428,78	0	2	12,18	حصص		حصص		

حوض الجزل نمرة - 11 قسم اول

ناھيا  
اوسيم  
الجزيره

البلدية المصرية العامة المسماة  
ببلدية الاسماعيليه  
مكتب الشؤون عدل

٢٠٢٢  
١٢

رئيس مجلس المشورين  
محمد عبد الحليم

رئيس البلدية  
محمد عبد الحليم

رئيس مجلس المشورين  
محمد عبد الحليم

رئيس البلدية  
محمد عبد الحليم

حوض ملاك طاهرين لظروم البناء وتطوير الطريق الأبيض

الامتدادات	المساحة بمتر مربع	المستطوع		الارتفاع متر	الغرض	القطعة	الحدود	التصنيف
		د	ط					
W172	320.87	0	1	20.70	ملاصحة مبنى مطبخ	متر 22		
W173	14.01	0	0	1.80	مبنى مطبخ	متر 29		
W174	37.89	0	0	4.00	مبنى مطبخ	متر 29		
W175	94.74	0	0	13.94	مبنى مطبخ	متر 29		
W176	1002.78	0	0	0.26	مبنى مطبخ	متر 29		
W177	909.20	0	0	6.08	مبنى مطبخ	متر 29		
W178	880.30	0	0	2.14	مبنى مطبخ	متر 22		
W179	390.04	0	0	0.71	مبنى مطبخ	متر 22		
W170	371.17	0	0	20.87	مبنى مطبخ	متر 22		
W171	404.38	0	0	13.01	مبنى مطبخ	متر 22		
W172	370.01	0	0	2.82	مبنى مطبخ	متر 29		
W173	14.79	0	0	2.21	مبنى مطبخ	متر 119		
W174	721.40	0	4	2.80	مبنى مطبخ	متر 119		
W175	460.20	0	0	10.40	مبنى مطبخ	متر 29		
W176	94.37	0	0	13.08	مبنى مطبخ	متر 29		
W177	773.58	0	4	10.07	مبنى مطبخ	متر 29		
W178	1781.00	0	10	1.88	مبنى مطبخ	متر 29		

حوض الجزل لمرحلة 11- قسم اول

ناھيا  
اوسيم  
الجيزه

لجنة التصديق العامة القسمة  
بلدية القسمة بطنجة  
مكتب الشروط

٢٩  
٢١  
٢٣

رئيس مجلس البلديات القسمة بطنجة

رئيس اللجنة

رئيس مجلس البلديات القسمة بطنجة

مكتب الشروط

حضر ملكة الطاهرين المشروم الطاه و تطوير الطريق الابيض

اللجنة العمومية للامانة البلدية  
بلدية القسمة بطنجة  
ملك المشروعات

١١/٨

ملاحظات	الوصف	المسقط متر مربع	المسقط			ملاحظات	القياس	المساحة	المساحة	المساحة
			أ	ب	ج					
	المشروع	214.02	0	1	5.35	من غير الصالح	201-203	متر	201-203	
	المشروع	104.54	0	2	22.08	من غير الصالح	209	متر	209	
	المشروع	20.78	0	0	5.31	المساحة غير صالحة	40-119	متر	40-119	
	المشروع	20.03	0	0	7.66	المساحة غير صالحة	40-119	متر	40-119	
	المشروع	60.35	0	0	12.11	المساحة غير صالحة	40-119	متر	40-119	
	المشروع	212.28	0	1	5.34	من غير الصالح	110-153-154-37	متر	110-153-154-37	
	المشروع	1.79	0	0	0.51	من غير الصالح	110-153-154-37	متر	110-153-154-37	
	المشروع	22.07	0	0	5.30	من غير الصالح	110-153-154-37	متر	110-153-154-37	
	المشروع	419.70	0	2	0.50	من غير الصالح	40-119-153-154-37	متر	40-119-153-154-37	
	المشروع	542.00	0	3	2.09	من غير الصالح	37-38-39	متر	37-38-39	
	المشروع	718.75	0	2	3.83	من غير الصالح	37	متر	37	
	المشروع	208.12	0	2	4.84	من غير الصالح	37	متر	37	
	المشروع	107.00	0	2	0.50	من غير الصالح	37	متر	37	
	المشروع	544.20	0	3	2.07	من غير الصالح	200	متر	200	

حوض الجزل نمرة - 11 قسم اول

ناهيا

اوسليم

العجزه



الملك المشروعات

الملك المشروعات

الملك المشروعات

## حصص ملكة طاهر بن مشوروم التهامي والطبيب الطاهر الاريش

الهيئة العمومية العامة المسماة  
بمديرية المساهمة بالجزء  
بمكتب المشورومات

٢٤٦  
٢٤٧

الملاحظات	الوقت	المسقط	المسقط			العدد بالدين	المدة	الحدود	التسليم	التبريد	المسقط
			أ	ب	ج						
	سبتمبر ٢٠٢٢	487,84	0	2	16,15	مصلحة الفون	٠٢٥-٢٠٢-٢٥٥-٢٨٥ ٢١١-٢٢٢	جوار من الجزر ١٤ مرة - ١١ القسم اول	تاهي	أريش	الجزيرة
	الرمضان ٢٠٢٢	94,88	0	0	12,98	مصلحة الفون	٥٥- ٥٤				
	يناير ٢٠٢٢	١٢٢٢٣,٤٠	2	2١	٥٠,٠٢	مصلحة الفون	٤٧-١٤٥-١٥٥-٢٥٣-٤٧	١٢٢٢٣,٤٠ من ٢٢ حتى ٢٧ ٤٧-١٤٥-١٥٥-٢٥٣-٤٧			
	الرمضان ٢٠٢٢	52,41	0	0	7,١9	مصلحة الفون	١١٥-٤٥-٤٥	١١٥-٤٥-٤٥ من ٢٢ حتى ٢٧			



رئيس الهيئة  
٢٤٦

رئيس مجلس المشورومات  
٢٤٧

رئيس الهيئة  
٢٤٦

الرد	الوصف	المبلغ بالدينار	المستطوع		نوع العمل	القيمة	العدد	التسمية	المنطقة
			ب	س					
B145	الوصف الزراعية	102,62	0	0	مستودع معد الزرع	60	59- 58	مستودع معد الزرع	حوض الحمزاوي نمرة 12
B146	الوصف الزراعية	77,47	0	0	مستودع معد الزرع	57	مستودع معد الزرع	مستودع معد الزرع	
B147	الوصف الزراعية	114,75	0	0	مستودع معد الزرع	57	مستودع معد الزرع	مستودع معد الزرع	
B148 - B149	مستودع معد الزرع	407,51	0	2	مستودع معد الزرع	57	مستودع معد الزرع	مستودع معد الزرع	
B150	الوصف الزراعية	180,10	0	1	مستودع معد الزرع	57	مستودع معد الزرع	مستودع معد الزرع	
B152	الوصف الزراعية	877,71	0	5	مستودع معد الزرع	65	50	مستودع معد الزرع	
B153	الوصف الزراعية	119,99	0	0	مستودع معد الزرع	154	138	مستودع معد الزرع	
B154	الوصف الزراعية	1086,48	0	6	مستودع معد الزرع	152	154	مستودع معد الزرع	
B155	الوصف الزراعية	435,81	0	2	مستودع معد الزرع	137	156	مستودع معد الزرع	
B156	الوصف الزراعية	401,73	0	2	مستودع معد الزرع	218	144	مستودع معد الزرع	
B161	الوصف الزراعية	15,33	0	0	مستودع معد الزرع	32	مستودع معد الزرع	مستودع معد الزرع	
B162	الوصف الزراعية	139,64	0	0	مستودع معد الزرع	25	24	مستودع معد الزرع	
B163	الوصف الزراعية	421,03	0	2	مستودع معد الزرع	24	23	مستودع معد الزرع	
B164	الوصف الزراعية	200,15	0	4	مستودع معد الزرع	108	مستودع معد الزرع	مستودع معد الزرع	

الهيئة المصرية العامة للمساحة  
مديرية المساحة بالجيزة  
مكتب المساحة

١١١  
٢٤٥

محمد حسن محمد حسن

محمد حسن محمد حسن

محمد حسن محمد حسن

محمد حسن محمد حسن



حصص ملاك ظاهريين لمشروع إنشاء وتطوير الطريق الابيض

رقم القدر	الوصف	المستحق	المستطوع		القيمة	العدد	ملاحظات
			مت	من			
B185	ارض زراعية	305.19	0	2	0.16	حصص طبق المساحة	106 حصص
B186	ارض طباشير	107.08	0	0	14.72	حصص طبق المساحة	106 حصص
B187	ارض زراعية	920.29	0	2	20.89	حصص طبق المساحة	106 - 104 حصص
B188	ارض زراعية	913.26	0	5	5.22	مساحة الارض غير مطبقة	104 - 102 حصص
B189	ارض زراعية	531.41	0	3	0.87	أرض طبق المساحة - حصص حياض	104 - 102 حصص
B190	ارض زراعية	983.63	0	4	22.42	حصص طبق المساحة	102 - 100 حصص
B191	ارض زراعية	80.96	0	0	11.61	حصص حياض	100 - 104 حصص
B192	مساحة	113.31	0	0	16.64	حصص حياض	108 حصص
B192	ارض طباشير	495.96	0	2	18.95	حصص حياض	102 - 100 حصص
B193	ارض زراعية	1734.11	0	9	21.77	حصص حياض	106 - 104 حصص
B194	ارض زراعية	284.14	0	1	14.08	ارض صلاح	100 - 88 حصص
B196	ارض طباشير	72.95	0	0	9.95	حصص حياض	100 حصص
B197	ارض طباشير	30.45	0	0	4.18	مساحة غير مطبقة	100 حصص

حوض الحمزاوي نمرة 12

ناهما  
اوسيم  
الجزيرة

الهيئة المصرية العامة للمساحة  
مديرية المساحة بالبحريه  
مكتب الشروعات

٢٠٢٢  
١١  
٥

مديرية المساحة بالبحريه  
مكتب الشروعات  
باسم ملك الظاهريين  
بشروط

رقم	الوصف	المساحة بـمتر المربع	المساحة			رقم التسجيل	الطابق	الغرفة	عدد من	الغرض	المنطقة	عدد من	المنطقة	الغرض	المنطقة
			م	د	س										
B178	الارض للبناء محافظة اسمر	35,01	0	0	4,80		عدد طابق	100	مستوف	مستوف					
B179	الارض الزراعية	29,29	0	0	3,61		ملاحة	102-100	مستوف	مستوف					
B182	الارض الزراعية	8,03	0	0	1,10		ملاحة	73-72	مستوف	مستوف					
B183	الارض الزراعية	3,73	0	0	0,51		عدد القصر بعد القصرين	73-72	مستوف	مستوف					
B184	الارض الزراعية	280,72	0	1	14,49		مستوف على البناء القديم	65-68 62-75-74 156-155 مستوف	مستوف	مستوف					
	طريق	3222,33	0	18	9,83		مستوف طريق	56-57-68-69 60-73-62-75 102-100 مستوف	مستوف	مستوف					
	طريق	3714,50	0	21	5,32		مستوف طريق	104-32-218 219-144	مستوف	مستوف					

حضر ملاك طاهرين لمشروع إنشاء وتطوير الطريق الابيض

الهيئة العمومية العامة للمساحة  
مديرية المساحة بالعمارة  
مكاتب المشروع على

٢٠٢٢  
١١  
٢٣

مديرية المساحة بالعمارة  
مكاتب المشروع على

مديرية المساحة بالعمارة  
مكاتب المشروع على

مديرية المساحة بالعمارة  
مكاتب المشروع على

مديرية المساحة بالعمارة  
مكاتب المشروع على

## كثف حصص الملاك الظاهريين لمشروع إنشاء وتطوير الطريق الأبيض

الهيئة العامة للمساحة

مديرية المساحة بالجزيرة

مكتب الشؤون

١٣  
١٣

الملاحظات	الوصف	نوع الظاهر	مساحة بغير البيع	المساحة		رقم القطعة	الغرض	التاريخ	المركز	المحافظة
				م	د					
d29	البناء حول الضيق	سوية بعد زكي الظاهر	61.70	0	8.46	١٢٢	القطرة لمرّة ٩	نهايا	الوسيم	الجزيرة
d30	توسيع زراعة	ملاك حسن عبد القادر	15.08	0	2.07	١٢٣	القطرة لمرّة ٩	نهايا	الوسيم	الجزيرة



رئيس القسم  
عبدالله بن محمد

رئيس مكتب الدراسات  
عبدالله بن محمد

القائم بالمسحور  
عبدالله بن محمد

حصص ملاك الطائر بين المشرّوح الغشاء وتطوير الطريق الايطالي

رقم	الوصف	المساحة بالمتر المربع	المساحة		ملاحظات	الصفحة	الرجوع	تسمية	مزرعة	منطقة
			أ	ب						
W39	ارض لغشاء	7.50	0	1.08	على حدود على مساحة	102				
W40	ارض لغشاء	240.78	0	10.25	مادة من الميزونة لحدائق	84-77				
W42	ارض لغشاء	161.76	0	22.18	مادة من الميزونة لحدائق	84-77				
W43	ارض لغشاء	68.14	0	9.94	لم يشارك على ملك	84				
W44	ارض لغشاء	10.06	0	1.38	لم يشارك على ملك	84-77				
W45	ارض لغشاء	110.82	0	15.19	رواية على على لحدائق	84-77				
W46	قرية	1.08	0	0.15	رواية على على لحدائق	84-77				
W46	ارض لغشاء	87.88	0	12.05	رواية على على لحدائق	84-77				
W47	ارض لغشاء	30.51	0	4.18	مادة من الميزونة لحدائق	84-77				
W48	ارض لغشاء	7.29	0	1.00	مادة من الميزونة لحدائق	84-77				
W48	ارض لغشاء	90.80	0	12.45	مادة من الميزونة لحدائق	84-77				
W49	ارض لغشاء	47.32	0	6.48	مادة من الميزونة لحدائق	84-77				
W50	ارض لغشاء	187.83	0	1.75	مادة من الميزونة لحدائق	123-124				
W51	ارض زراعية	133.76	0	18.34	لم يشارك على ملك	123-124				
W52	ارض	31.00	0	4.25	الارض ملكية من الميزونة لحدائق	123-124				
W53	ارض	48.89	0	6.08	ارض لحدائق من الميزونة لحدائق	123-124				
W54	رواية	38.68	0	5.30	ارض لحدائق من الميزونة لحدائق	123-124				
W55	ارض	38.50	0	5.38	طريق على على لحدائق	123-124				
W55	ارض	40.01	0	5.48	طريق على على لحدائق	123-124				
W55	ارض لغشاء	429.57	0	10.48	مادة من الميزونة لحدائق	123-120				
W55	ارض لغشاء	46.93	0	6.43	ارض لحدائق من الميزونة لحدائق	123-120				
W55	ارض لغشاء	175.97	0	0.13	ارض لحدائق من الميزونة لحدائق	123-120				
W57	قرية	17.42	0	2.38	ارض لحدائق من الميزونة لحدائق	123-120				
W57	قرية	17.61	0	2.41	ارض لحدائق من الميزونة لحدائق	123-120				
W57	قرية	14.67	0	2.01	ارض لحدائق من الميزونة لحدائق	123-120				
W57	ارض لغشاء	730.01	0	4.10	ارض لحدائق من الميزونة لحدائق	123-120				
W57	قرية	11.46	0	1.57	ارض لحدائق من الميزونة لحدائق	123-120				
W58	ارض	214.68	0	8.01	ارض لحدائق من الميزونة لحدائق	123-120				
W58	ارض لغشاء	31.48	0	0.35	ارض لحدائق من الميزونة لحدائق	123-120				

حوض القنطرة نمرة 9

ناها

اوسيم

الجيزة

مدير عام مصلحة الطائر  
د. محمد عبد الحليم

مدير عام مصلحة الطائر  
د. محمد عبد الحليم

مدير عام مصلحة الطائر  
د. محمد عبد الحليم

مدير عام مصلحة الطائر  
د. محمد عبد الحليم

٢٠٢٢  
١١/٩

الهيئة المصرية العامة للمساحة  
مديرية المساحة بالقاهرة  
مكتب الطائر

حوض القنطرة بطن القنطرة والبناء والطريق الأبيط

الهيئة المصرية العامة للمساحة  
مديرية المساحة بالقاهرة  
مكتب القنطرة

رقم	الوصف	المساحة بالمتر المربع	المستطوع			مساحة القنطرة بالمتر المربع	مساحة البناء بالمتر المربع	مساحة الطريق بالمتر المربع	مساحة المساحة	العدد	التسمية	الرقم	التسمية
			أ	ب	ج								
W69	قنطرة	18.47	0	0	2.53	مساحة نو بيا	123-120	مساح	84	حوض القنطرة نمرة 9	ناها	الجيزة	
W69	ارض البناء	390.32	0	2	8.02	مساحة نو بيا	123-120	مساح	84	حوض القنطرة نمرة 9	ناها	الجيزة	
W70	حقل	142.13	0	0	19.46	ارض حقل حوض القنطرة	123-120	مساح	84	حوض القنطرة نمرة 9	ناها	الجيزة	
W70	حقل	500.40	0	0	27.82	ارض حقل حوض القنطرة	123-120	مساح	84	حوض القنطرة نمرة 9	ناها	الجيزة	
W71	حقل	58.50	0	0	8.02	حقل حوض القنطرة حوض القنطرة	123-120	مساح	84	حوض القنطرة نمرة 9	ناها	الجيزة	
W71	ارض البناء	45.28	0	0	6.25	حقل حوض القنطرة حوض القنطرة	123-120	مساح	84	حوض القنطرة نمرة 9	ناها	الجيزة	
W71	ارض البناء	408.31	0	2	7.99	حقل حوض القنطرة حوض القنطرة	123-120	مساح	84	حوض القنطرة نمرة 9	ناها	الجيزة	
W72	حقل	226.40	0	1	7.04	حقل حوض القنطرة حوض القنطرة	123-120	مساح	84	حوض القنطرة نمرة 9	ناها	الجيزة	
W73	المساحة	117.10	0	0	16.06	حقل حوض القنطرة حوض القنطرة	123-120	مساح	84	حوض القنطرة نمرة 9	ناها	الجيزة	
W73	مساحة	502.48	0	0	14.05	حقل حوض القنطرة حوض القنطرة	123-120	مساح	84	حوض القنطرة نمرة 9	ناها	الجيزة	
W74	ارض الزراعة	201.44	0	1	3.62	حقل حوض القنطرة حوض القنطرة	126-120	مساح	84	حوض القنطرة نمرة 9	ناها	الجيزة	
W75	القنطرة حوض	63.10	0	0	7.28	حقل حوض القنطرة حوض القنطرة	126-120	مساح	84	حوض القنطرة نمرة 9	ناها	الجيزة	
W75	ارض البناء	780.33	0	4	8.25	حقل حوض القنطرة حوض القنطرة	126-120	مساح	84	حوض القنطرة نمرة 9	ناها	الجيزة	
W76	قنطرة	28.41	0	0	3.62	حقل حوض القنطرة حوض القنطرة	84	مساح	84	حوض القنطرة نمرة 9	ناها	الجيزة	
W76	حقل	4.38	0	0	0.60	حقل حوض القنطرة حوض القنطرة	84	مساح	84	حوض القنطرة نمرة 9	ناها	الجيزة	
W76	حقل حوض	2196.58	0	12	7.67	حقل حوض القنطرة حوض القنطرة	84	مساح	84	حوض القنطرة نمرة 9	ناها	الجيزة	
W77	قنطرة	5.57	0	0	0.76	حقل حوض القنطرة حوض القنطرة	84	مساح	84	حوض القنطرة نمرة 9	ناها	الجيزة	
W77	قنطرة	18.08	0	0	2.78	حقل حوض القنطرة حوض القنطرة	84	مساح	84	حوض القنطرة نمرة 9	ناها	الجيزة	
W77	قنطرة	38.17	0	0	2.22	حقل حوض القنطرة حوض القنطرة	84	مساح	84	حوض القنطرة نمرة 9	ناها	الجيزة	
W77	قنطرة	13.17	0	0	1.81	حقل حوض القنطرة حوض القنطرة	84	مساح	84	حوض القنطرة نمرة 9	ناها	الجيزة	
W77	حقل حوض	587.30	0	5	8.89	حقل حوض القنطرة حوض القنطرة	84	مساح	84	حوض القنطرة نمرة 9	ناها	الجيزة	
W77	قنطرة	16.22	0	0	2.09	حقل حوض القنطرة حوض القنطرة	84	مساح	84	حوض القنطرة نمرة 9	ناها	الجيزة	
W77	قنطرة	16.58	0	0	2.27	حقل حوض القنطرة حوض القنطرة	84	مساح	84	حوض القنطرة نمرة 9	ناها	الجيزة	
W78	حقل حوض	27.74	0	0	3.86	حقل حوض القنطرة حوض القنطرة	84	مساح	84	حوض القنطرة نمرة 9	ناها	الجيزة	
W78	حقل حوض	86.83	0	0	11.91	حقل حوض القنطرة حوض القنطرة	84	مساح	84	حوض القنطرة نمرة 9	ناها	الجيزة	
W78	حقل حوض	42.46	0	0	5.88	حقل حوض القنطرة حوض القنطرة	84	مساح	84	حوض القنطرة نمرة 9	ناها	الجيزة	
W78	حقل حوض	207.29	0	1	16.73	حقل حوض القنطرة حوض القنطرة	84	مساح	84	حوض القنطرة نمرة 9	ناها	الجيزة	
W79	حقل حوض	88.88	0	1	0.90	حقل حوض القنطرة حوض القنطرة	84	مساح	84	حوض القنطرة نمرة 9	ناها	الجيزة	
W80	حقل حوض	1260.50	0	0	20.47	حقل حوض القنطرة حوض القنطرة	84	مساح	84	حوض القنطرة نمرة 9	ناها	الجيزة	

مديرية المساحة بالقاهرة  
مكتب القنطرة

مديرية المساحة بالقاهرة  
مكتب القنطرة

مديرية المساحة بالقاهرة  
مكتب القنطرة

مديرية المساحة بالقاهرة  
مكتب القنطرة

20/9/2022

رقم	المسطح	المسطح			الغرض	الغرض	الغرض	الغرض	الغرض	الغرض
		م	م	م						
WB1	مسطح	49.96	0	0	0.81	مستودع	مستودع	مستودع	مستودع	مستودع
WB1	مسطح	2.81	0	0	0.38	مستودع	مستودع	مستودع	مستودع	مستودع
WB1	ارض لبناء	87.45	0	0	11.98	مستودع	مستودع	مستودع	مستودع	مستودع
WB2	مسطح	27.49	0	0	3.78	مستودع	مستودع	مستودع	مستودع	مستودع
WB2	ارض لبناء	422.82	0	2	9.97	مستودع	مستودع	مستودع	مستودع	مستودع
WB3	مسطح	118.78	0	0	16.28	مستودع	مستودع	مستودع	مستودع	مستودع
WB4	ارض لبناء	35.95	0	0	4.88	مستودع	مستودع	مستودع	مستودع	مستودع
	ارض لبناء	5.88	0	0	0.81	مستودع	مستودع	مستودع	مستودع	مستودع
	مسطح	5180.43	1	5	14.32	مستودع	مستودع	مستودع	مستودع	مستودع

## حوض القنطرة نمرة 9

ناهايا

اوسيم

الجيزة

محضر ملاءة القائم بين المشرورم انشاء وتطوير الطريق الابيض

الهيئة المصرية العامة للمساحة

مديرية المساحة بالجيزة

مكتب المشروعات

٢٠٢٢  
٢٤/٩

محضر ملاءة القائم بين المشرورم انشاء وتطوير الطريق الابيض

محضر ملاءة القائم بين المشرورم انشاء وتطوير الطريق الابيض

محضر ملاءة القائم بين المشرورم انشاء وتطوير الطريق الابيض

## كشوف حصر الملاك الظاهريين لمشروع إنشاء وتطوير الطريق الأبيض

الهيئة العامة للمساواة  
مديرية المساحة بالبحيرة  
مكتب الدراسات

الرقم التعريفي	الوصف	المساحة الظاهرية	المساحة الكلية		رقم القطعة	الحيز	المنطقة	المنطقة	المنطقة
			م	د					
040	ارض لعلية	عقود على ملك لعلية	367.31	0	2	0.99	١٢٠	١٢٠	١٢٠
041	مبنى	تبر سلطان	83.98	0	0	8.77	١٢٠	١٢٠	١٢٠
042	ارض مسوية	تبر سلطان	84.72	0	0	٩١.80	١٢٠	١٢٠	١٢٠
043	ارض لعلية	تبر سلطان	884.80	0	3	23.27	١٢٠	١٢٠	١٢٠
045	ارض لعلية	بركة عقود لعلية	1008.09	0	6	5.28	١٢٠	١٢٠	١٢٠
046	ارض لعلية	عقود مسوية على حدة	935.15	0	3	15.09	١٢٠	١٢٠	١٢٠
048	بور لعلية	عقود لعلية على مسوية على كرم	12.79	0	0	1.89	١٢٠	١٢٠	١٢٠
049	ارض مسوية	عقود لعلية على مسوية على كرم	417.80	0	2	9.28	١٢٠	١٢٠	١٢٠
048	ارض مسوية	مبان ملك لعلية على كرم	179.26	0	1	0.58	١٢٠	١٢٠	١٢٠
046	مبنى	مبان ملك لعلية على كرم	17.09	0	0	2.34	١٢٠	١٢٠	١٢٠
047	عقود ملكها لعلية على كرم	عقود لعلية على مسوية على كرم	21.32	0	0	2.92	١٢٠	١٢٠	١٢٠
047	مبنى	عقود لعلية على مسوية على كرم	38.87	0	0	5.30	١٢٠	١٢٠	١٢٠
047	ارض مسوية	عقود لعلية على مسوية على كرم	268.29	0	1	12.79	١٢٠	١٢٠	١٢٠
048	مبنى	عقود على كرم	18.72	0	0	2.70	١٢٠	١٢٠	١٢٠
048	ارض مسوية	عقود على كرم	79.05	0	0	10.84	١٢٠	١٢٠	١٢٠
048	ارض لعلية	عقود على كرم	318.34	0	1	18.05	١٢٠	١٢٠	١٢٠
049	قرية	ارض مسوية على مسوية	18.86	0	0	1.49	١٢٠	١٢٠	١٢٠
049	بور لعلية	ارض مسوية على مسوية	2.48	0	0	0.34	١٢٠	١٢٠	١٢٠

المسعودية البحرية لمرعة ٩

بنى مجلول

اوسيم

للجيزة

مديرية المساحة بالبحيرة  
مكتب الدراسات

مديرية المساحة بالبحيرة  
مكتب الدراسات

مديرية المساحة بالبحيرة  
مكتب الدراسات

مديرية المساحة بالبحيرة  
مكتب الدراسات

## حصص ملاك ظاهرين لبعض ورم الشاه وتطوير الطرق الابيض

الهيئة المصرية العامة للتاسعة  
على اية التاسعة بالبحر  
على الشروط

الرقم	الاسم	النسبة	النسبة	النسبة	النسبة	المقطع			حوض المقطع والغفارة نمرة 8 قسم ثاني	ناهيا	اوليم	الحيزه
						م	ب	ج				
W 24	مطير ليله محمدين ليله	1271.66	0	7	6.37	ليله ليله	144	محمدين				
W 25	المصريه المصريه	1308.77	0	7	22.42	مطير ليله	163	محمدين				
W 26	المصريه المصريه	786.36	0	4	11.69	مطير ليله	103	محمدين				
W 27	المصريه	3599.01	0	20	13.07	مطير ليله	150	محمدين				
W 28	عربيه	3.12	0	0	0.43	مطير ليله	129-127	محمدين				
W 29	عربيه	7.36	0	0	1.01	مطير ليله	129-127	محمدين				
W 28	مصريه	17.07	0	0	2.34	مطير ليله	129-127	محمدين				
W 28	مصريه	1639.45	0	9	8.36	مطير ليله	129-127	محمدين				
W 29	مصريه	4.37	0	0	0.60	مطير ليله	129	محمدين				
W 30	مصريه	7.79	0	0	1.07	مطير ليله	129	محمدين				
W 30	مصريه	9.65	0	0	1.32	مطير ليله	129	محمدين				



رئيس مجلس ادارة الهيئة  
م. م. م. م.

رئيس مجلس ادارة الهيئة  
م. م. م. م.

م. م. م. م.

٢٠٢٢  
٢٠٢٢



**حصص ملك طاهر بن امشورم انشاء وتطوير الطريق الأبيض**

الهيئة العمومية العامة للمساحة  
مديرية المساحة بالعمارة  
مكتب المخططات

رقم	الوصف	المساحة متر <sup>2</sup>	المسقط		نوع نظام	الصفحة	الارتفاع	التسمية	المساحة
			1	2					
W/31	ميدان ٤٥٠ متر <sup>2</sup>	18,40	0	2,52	حد المسور على حيطان لعمارة	131	حدس		
W/31	حقل	47,78	0	6,56	حد المسور على حيطان لعمارة	131	حدس		
W/31	حديقة	4,66	0	0,63	حد المسور على حيطان لعمارة	131	حدس		
W/31	حديقة	9,20	0	1,26	حد المسور على حيطان لعمارة	131	حدس		
W/31	حديقة	41,05	0	5,63	حد المسور على حيطان لعمارة	131	حدس		
W/31	مجموع كل ارباع	9833,89	0	18,28	حد المسور على حيطان لعمارة	131	حدس		
W/32	مطبخ	47,80	0	6,55	حديقة مسورة لظهور	135 - 133	حدس	ناهيا	
W/32	مدرسة	220,33	0	6,21	حديقة مسورة لظهور	135 - 133	حدس	او عيم	
W/32	اربع حضانة	841,98	0	19,45	حديقة مسورة لظهور	135 - 133	حدس	الجيزة	
W/32	حديقة	32,33	0	4,43	حديقة مسورة لظهور	135 - 133	حدس		
W/33	الطريق للحدود الشمالية	206,62	0	4,32	حديقة مسورة على الطريق	135	حدس		
W/34	مطابق	190,21	0	2,08	حديقة مسورة على الطريق	135	حدس		
W/35	اربع حضانة	207,82	0	4,50	حديقة مسورة على الطريق	135	حدس		

حوض المقطع والغفارة نمرة 8 قسم ثاني

ناهيا

او عيم

الجيزة

مديرية المساحة بالعمارة  
مكتب المخططات  
2

مدير المخططات  
عبد الحليم

مدير مكتب المخططات  
عبد الحليم

مدير المخططات  
عبد الحليم

٤٦٧  
٤٦٧

حصص ملك الظاهريين لشطوح إنشاء وتطوير الطريق الأبييض

الهيئة المصرية العامة للمساحة  
مديرية المساحة بالجيزة  
مكتب الشطوح

٤٢  
٢٢٧

رقم	الوصف	المساحة بالمتري	النسبة	النسبة	مساحة الشطوح بالمتري	القيمة	المساحة	النسبة	النسبة	النسبة
W 96	مطر	175.24	0	1	0.03	مساحة شطوح مسجدة بطول	133	مساح	حوض المقطع والغفارة نمرة 8 قسم ثانى	ناهيا أوعيم العيزه
W 97	مطر	181.34	0	1	0.06	الكرات شطوح مسجدة بطول	133	مساح		
W 98	ارض لسان	129.06	0	0	17.70	الكرات شطوح مسجدة بطول	133	مساح		
W 99	مطر	24.78	0	0	3.40	شطوح مسجدة بطول	182	مساح		
W 99	ارض لسان	802.29	0	4	22.23	شطوح مسجدة بطول	182	مساح		
W 41	ارض لسان	2.77	0	0	0.38	مسطح مسجدة مسجدة مسجدة	127	مساح		
W 90	ارض لسان	26.00	0	0	3.43	مساحة لقرية	182	مساح		
W 91	ارض لسان	83.97	0	0	11.40	مساحة لقرية	182	مساح		
W 92	ارض لسان	77.99	0	0	10.89	لرسيطة بطول	182	مساح		
W 93	مزرعة	51.70	0	0	1.60	مسطح مسجدة بطول	7	مساح		
W 94	ارض لسان	21.78	0	0	2.98	الاقليم لسان لسان	182	مساح		
W 94	ارض لسان	7.43	0	0	1.02	الاقليم لسان لسان	182	مساح		
W 94	ارض لسان	123.06	0	0	16.87	الاقليم لسان لسان	182	مساح		
W 95	مزرعة لسان	102.66	0	0	14.07	ارض لسان لسان	182	مساح		



مديرية المساحة بالجيزة  
مكتب الشطوح

مديرية المساحة بالجيزة  
مكتب الشطوح

مديرية المساحة بالجيزة  
مكتب الشطوح

## حصر ملكات الظاهرين لشروط البناء وتطوير الطرق الابيض

اللجنة العمومية العامة المسماة  
بمدرسة المساحة بالبحيرة  
مكتب الشروط

الرقم	المسقط عليه	المسقط			العدد	القيمة	الرقم	القيمة	الرقم	القيمة
		م	د	س						
W1107	طريق رباط طريق رباط	534.19	0	3	14.98	رقعة قسم 8 بالبحيرة	150- 144 مسن 20			
W1106	مطابق	16.01	0	0	2.08	ميدان القصور على طريق	22 مسن			
W1109	مصرف	506.18	0	2	21.41	مطلة قران	163 مسن			
	مصرف	236.13	0	1	8.38	قرعة المصروف	145- 147 مسن 182			
	مصرف	2179.72	0	12	10.87	مطلة قران	150 مسن			
	مصرف	251.89	0	1	10.54	مطلة قران	163 مسن 136- 144- 163- 142			
	طريق	7628.60	1	20	17.42	مطلة طريق				
	طريق	449.63	0	2	13.09	مطلة طريق	81 مسن			
	طريق المصروف	1514.203	0	8	16.71	مطلة طريق	162 مسن			

حوض المقطع والغفارة نمرة 8 قسم ثاني

ناهيا

اوسيم

الجيزة

مدير اللجنة العمومية العامة المسماة  
بمدرسة المساحة بالبحيرة

مدير اللجنة العمومية العامة المسماة  
بمدرسة المساحة بالبحيرة

مدير اللجنة العمومية العامة المسماة  
بمدرسة المساحة بالبحيرة

مدير اللجنة العمومية العامة المسماة  
بمدرسة المساحة بالبحيرة

٥١٦٧

**حصر ملك الطاهرين لمشروع إنشاء وتطوير الطريق الأبيض**

الهيئة القسرية العامة للمساحة  
مديرية المساحة والقياس  
مكتب المشروعات

رقم	نوع الأرض	مساحة بغير الضريبة	المسقط		نوع الأرض	القياس	رقم القيد	الحدود	التسمية	الارتفاع	تقسيم
			م	د							
W/96	أرض	182.25	0	1	0.99	أرض	162				
W/97	مستطع	736.04	0	4	4.92	أرض	147-162				
W/98	أرض	8.69	0	0	1.19	أرض	136-147				
W/98	أرض	177.52	0	1	0.29	أرض	136-147				
W/99	أرض	222.30	0	1	6.48	أرض	137-136				
W/100	أرض	906.27	0	3	5.64	أرض	147				
W/101	أرض	337.49	0	1	22.28	أرض	144-147				
W/102	أرض	167.94	0	0	23.03	أرض	150-144				
W/103	أرض	480.86	0	2	17.93	أرض	150-144				
W/104	أرض	152.40	0	0	20.90	أرض	150-144				
W/105	أرض	175.74	0	1	0.10	أرض	150-144				
W/106	أرض	287.68	0	1	15.45	أرض	150-144				
W/107	أرض	25.91	0	0	3.55	أرض	150-144				
W/107	أرض	120.24	0	0	17.58	أرض	150-144				

حوض المقطع والغفارة نمرة 8 قسم ثاني

ناها  
اوسيم  
الجيزه

مديرية المساحة والقياس  
مكتب المشروعات

مديرية المساحة والقياس  
مكتب المشروعات

مديرية المساحة والقياس  
مكتب المشروعات

مديرية المساحة والقياس  
مكتب المشروعات

١٥/٩/٢٠٢٢

حصير ملاك الطائرين المخطوم والنشاء وتطوير الطريق الابيض

رقم	المسقط بعد التصحيح	المسقط		رقم الطائر	العدد	العدد	المنطقة
		أ	ب				
WB9	ارض طيحاء 0.25	0	0	0.03	162	حصير 10	حوض الجرد والبقوط نعمة 10
WB1	طير 28.42	0	0	3.90	2,54	حصير 7	
WB1	ارض طيحاء 80.51	0	0	11.04	2,54	حصير 7	
WB2	ارض طيحاء - تربة حصى 118.45	0	0	15.97	2,54	حصير 7	
WB2	تربة حصى 85.46	0	0	8.90	2,54	حصير 7	
WB3	طير 17.79	0	0	2.44	2,54	حصير 7	
WB5	ارض طيحاء 57.75	0	0	7.92	2	حصير 2	
WB5	ارض طيحاء 908.84	0	5	4.79	2	حصير 2	
WB5a	ارض طيحاء 0.13	0	0	0.02	6-2	حصير 7	
WB6	طير 255.05	0	1	11.09	7	حصير 7	
WB7	طير 174.25	0	0	23.89	7	حصير 7	
WB7/8	ارض طيحاء 28.18	0	0	4.05	7	حصير 7	
WB8	طير 11.77	0	0	1.65	7	حصير 7	
WB8	حصير 2.15	0	0	0.30	7	حصير 7	
WB8	ارض طيحاء 172.09	0	0	23.60	7	حصير 7	
WB8	ارض طيحاء - تقليدية 240.33	0	1	10.25	7	حصير 7	
WB90	ارض طيحاء 81.13	0	2	4.28	162-27	حصير 7	
WB1	ارض طيحاء 44.84	0	0	6.15	162-27	حصير 7	
WB3	تربة حصى 3.18	0	0	0.41	19-7	حصير 7	
	طير 1320.57	0	7	14.44	2-81	حصير 7	

الهيئة العمومية العامة المساعدة  
بمديرية المساعدة بالعمارة  
مكتب المخطومات

٥٢  
٧٧٧



رئيس مجلس الوزراء  
محمود أبو حمزة

رئيس مجلس المخطومات  
عبد الله أبو حمزة

مدير المساعدة  
عبد الله أبو حمزة

مجلس مكة المكرمة لشؤون التعليم والتدريب المهني

لجنة اختيار لجنة الاختصاص  
مجلس الاختصاص بالعمارة  
مجلس الاختصاص

الترتيب	الاسم	الدرجة		العدد	ملاحظات
		أ	ب		
B116	احمد زارعيه	١	٤	١٢,٢١	مجلس الاختصاص بالعمارة
B117	عبدالله	١	٤	١٢,٢١	مجلس الاختصاص بالعمارة
B117	احمد زارعيه	١	٤	١٢,٢١	مجلس الاختصاص بالعمارة
B118	احمد زارعيه	١	٤	١٢,٢١	مجلس الاختصاص بالعمارة
B119	احمد زارعيه	١	٤	١٢,٢١	مجلس الاختصاص بالعمارة
B120	احمد زارعيه	١	٤	١٢,٢١	مجلس الاختصاص بالعمارة
B121	احمد زارعيه	١	٤	١٢,٢١	مجلس الاختصاص بالعمارة
B122	احمد زارعيه	١	٤	١٢,٢١	مجلس الاختصاص بالعمارة
B123	احمد زارعيه	١	٤	١٢,٢١	مجلس الاختصاص بالعمارة
B124	احمد زارعيه	١	٤	١٢,٢١	مجلس الاختصاص بالعمارة
B125	احمد زارعيه	١	٤	١٢,٢١	مجلس الاختصاص بالعمارة
B126	احمد زارعيه	١	٤	١٢,٢١	مجلس الاختصاص بالعمارة
B127	احمد زارعيه	١	٤	١٢,٢١	مجلس الاختصاص بالعمارة
B128	احمد زارعيه	١	٤	١٢,٢١	مجلس الاختصاص بالعمارة
B129	احمد زارعيه	١	٤	١٢,٢١	مجلس الاختصاص بالعمارة
B130	احمد زارعيه	١	٤	١٢,٢١	مجلس الاختصاص بالعمارة
B131	احمد زارعيه	١	٤	١٢,٢١	مجلس الاختصاص بالعمارة
B132	احمد زارعيه	١	٤	١٢,٢١	مجلس الاختصاص بالعمارة
B133	احمد زارعيه	١	٤	١٢,٢١	مجلس الاختصاص بالعمارة
B134	احمد زارعيه	١	٤	١٢,٢١	مجلس الاختصاص بالعمارة
B135	احمد زارعيه	١	٤	١٢,٢١	مجلس الاختصاص بالعمارة
B136	احمد زارعيه	١	٤	١٢,٢١	مجلس الاختصاص بالعمارة
B137	احمد زارعيه	١	٤	١٢,٢١	مجلس الاختصاص بالعمارة
B138	احمد زارعيه	١	٤	١٢,٢١	مجلس الاختصاص بالعمارة
B139	احمد زارعيه	١	٤	١٢,٢١	مجلس الاختصاص بالعمارة
B140	احمد زارعيه	١	٤	١٢,٢١	مجلس الاختصاص بالعمارة
B141	احمد زارعيه	١	٤	١٢,٢١	مجلس الاختصاص بالعمارة
B142	احمد زارعيه	١	٤	١٢,٢١	مجلس الاختصاص بالعمارة
B143	احمد زارعيه	١	٤	١٢,٢١	مجلس الاختصاص بالعمارة
B144	احمد زارعيه	١	٤	١٢,٢١	مجلس الاختصاص بالعمارة
B145	احمد زارعيه	١	٤	١٢,٢١	مجلس الاختصاص بالعمارة

مجلس الاختصاص بالعمارة

مجلس الاختصاص بالعمارة  
مجلس الاختصاص بالعمارة

مجلس الاختصاص بالعمارة

مجلس الاختصاص بالعمارة

مجلس الاختصاص بالعمارة

١١/١٢

مجلس الملكة عليسة بدمشق للدراس والبحوث والبحوث الأثرية

الهيئة التنفيذية للجامعة  
مجلس الجامعة  
مجلس الدراسات والبحوث

الرقم	الوصف	المبلغ بالدين السورية	المبلغ		الاسم	القيمة	الحدود	التاريخ	التاريخ
			ب	ج					
0146	الدراس والبحوث	197,31	1	1	مجلس الملكة عليسة بدمشق للدراس والبحوث والبحوث الأثرية	٢٢١ مليون			
0147	الدراس والبحوث	071,06	1	1	مجلس الملكة عليسة بدمشق للدراس والبحوث والبحوث الأثرية	٢١٢ مليون			
0148 - 0149	مجلس الملكة عليسة بدمشق للدراس والبحوث والبحوث الأثرية	91,09	1	1	مجلس الملكة عليسة بدمشق للدراس والبحوث والبحوث الأثرية	٢١٤ - ١١٧ مليون			
0150	الدراس والبحوث	162,57	1	1	مجلس الملكة عليسة بدمشق للدراس والبحوث والبحوث الأثرية	١٤٦ - ١٧٧ مليون			
0151	الدراس والبحوث	107,21	1	1	مجلس الملكة عليسة بدمشق للدراس والبحوث والبحوث الأثرية	١٣٨ - ١٣٧ - ١٣٦ مليون			
0152	الدراس والبحوث	1,118,08	1	1	مجلس الملكة عليسة بدمشق للدراس والبحوث والبحوث الأثرية	١٣٧ - ١٣٦ - ١٣٥ مليون			
0153	الدراس والبحوث	133,12	1	1	مجلس الملكة عليسة بدمشق للدراس والبحوث والبحوث الأثرية	١٣٤ - ١٣٣ - ١٣٢ مليون			
0154	الدراس والبحوث	81,07	1	1	مجلس الملكة عليسة بدمشق للدراس والبحوث والبحوث الأثرية	١٣٢ - ١٣١ - ١٣٠ مليون			
0155	الدراس والبحوث	107,29	1	1	مجلس الملكة عليسة بدمشق للدراس والبحوث والبحوث الأثرية	١٣١ - ١٣٠ - ١٢٩ مليون			
0156	الدراس والبحوث	333,31	1	1	مجلس الملكة عليسة بدمشق للدراس والبحوث والبحوث الأثرية	١٣٠ - ١٢٩ - ١٢٨ - ١٢٧ مليون			
0157	الدراس والبحوث	197,04	1	1	مجلس الملكة عليسة بدمشق للدراس والبحوث والبحوث الأثرية	١٢٩ - ١٢٨ - ١٢٧ - ١٢٦ مليون			
0158	الدراس والبحوث	491,17	1	1	مجلس الملكة عليسة بدمشق للدراس والبحوث والبحوث الأثرية	١٢٦ - ١٢٥ - ١٢٤ - ١٢٣ مليون			
0159	الدراس والبحوث	222,37	1	1	مجلس الملكة عليسة بدمشق للدراس والبحوث والبحوث الأثرية	١٢٤ - ١٢٣ - ١٢٢ مليون			
0160	الدراس والبحوث	111,31	1	1	مجلس الملكة عليسة بدمشق للدراس والبحوث والبحوث الأثرية	١٢٣ - ١٢٢ - ١٢١ مليون			
0161	الدراس والبحوث	307,79	1	1	مجلس الملكة عليسة بدمشق للدراس والبحوث والبحوث الأثرية	١٢٢ - ١٢١ - ١٢٠ مليون			
0162	الدراس والبحوث	211,39	1	1	مجلس الملكة عليسة بدمشق للدراس والبحوث والبحوث الأثرية	١٢١ - ١٢٠ - ١١٩ مليون			
0163	الدراس والبحوث	403,31	1	1	مجلس الملكة عليسة بدمشق للدراس والبحوث والبحوث الأثرية	١٢٠ - ١١٩ - ١١٨ - ١١٧ مليون			
0164	الدراس والبحوث	222,37	1	1	مجلس الملكة عليسة بدمشق للدراس والبحوث والبحوث الأثرية	١١٩ - ١١٨ - ١١٧ - ١١٦ مليون			
0165	الدراس والبحوث	1,112	1	1	مجلس الملكة عليسة بدمشق للدراس والبحوث والبحوث الأثرية	١١٨ - ١١٧ - ١١٦ - ١١٥ - ١١٤ مليون			
0166	الدراس والبحوث	8,11	1	1	مجلس الملكة عليسة بدمشق للدراس والبحوث والبحوث الأثرية	١١٧ - ١١٦ - ١١٥ - ١١٤ - ١١٣ مليون			
0167	الدراس والبحوث	8,11	1	1	مجلس الملكة عليسة بدمشق للدراس والبحوث والبحوث الأثرية	١١٦ - ١١٥ - ١١٤ - ١١٣ - ١١٢ مليون			
0168	الدراس والبحوث	8,11	1	1	مجلس الملكة عليسة بدمشق للدراس والبحوث والبحوث الأثرية	١١٥ - ١١٤ - ١١٣ - ١١٢ - ١١١ مليون			

مجلس الملكة عليسة بدمشق للدراس والبحوث والبحوث الأثرية



مجلس الملكة عليسة بدمشق للدراس والبحوث والبحوث الأثرية

مجلس الملكة عليسة بدمشق للدراس والبحوث والبحوث الأثرية

مجلس الملكة عليسة بدمشق للدراس والبحوث والبحوث الأثرية

١١/٥





مصر ملكة للمصريين تطوعوا ولتطوعوا بطريق الديمقراطية

لجنة تصفية المناقصات  
مصر ملكة للمصريين تطوعوا ولتطوعوا بطريق الديمقراطية

الرقم	الوصف	المبلغ بـمصر مصرية	المبلغ		مستحقة	الاسم	المهنة	الجنس	الجنسية	الديانة
			م	د						
1657	مطر	69.53	0	0	12.2	الاسم مستور عبد السيد مستشفى	مهندس	م	مصري	
1657	مطر	60.19	0	0	91	الاسم مستور عبد السيد مستشفى	مهندس	م	مصري	
1658	جرية	0.07	0	0	0.02	الاسم مستور عبد السيد مستشفى	مهندس	م	مصري	
1657	صفحة تجزئة الطابق ٥	200.74	0	1	3.8	الاسم مستور عبد السيد مستشفى	مهندس	م	مصري	
1658	اربع طابق	220.81	0	1	0.29	الاسم مستور عبد السيد مستشفى	مهندس	م	مصري	
1640	اربع طابق	666.42	0	3	23.2	الاسم مستور عبد السيد مستشفى	مهندس	م	مصري	
1650	اربع طابق	292.67	0	1	16.2	الاسم مستور عبد السيد مستشفى	مهندس	م	مصري	
1660	اربع طابق	172.40	0	0	23.7	الاسم مستور عبد السيد مستشفى	مهندس	م	مصري	
1640	جرية	12.06	0	0	1.79	الاسم مستور عبد السيد مستشفى	مهندس	م	مصري	
1639	اربع طابق	631.21	0	4	38	الاسم مستور عبد السيد مستشفى	مهندس	م	مصري	
1661	اربع طابق	203.06	0	1	10.7	الاسم مستور عبد السيد مستشفى	مهندس	م	مصري	
1660	اربع طابق	374.75	0	2	3.26	الاسم مستور عبد السيد مستشفى	مهندس	م	مصري	
1638	اربع طابق	282.75	0	1	14.8	الاسم مستور عبد السيد مستشفى	مهندس	م	مصري	
1662	اربع طابق	220.20	0	1	7.56	الاسم مستور عبد السيد مستشفى	مهندس	م	مصري	
1641	اربع طابق	97.00	0	0	13.4	الاسم مستور عبد السيد مستشفى	مهندس	م	مصري	
1642	جرية	16.01	0	0	2.2	الاسم مستور عبد السيد مستشفى	مهندس	م	مصري	
1637	اربع طابق	271.96	0	1	13.3	الاسم مستور عبد السيد مستشفى	مهندس	م	مصري	
1639	اربع طابق	256.67	0	2	0.96	الاسم مستور عبد السيد مستشفى	مهندس	م	مصري	
1638	مستشفى	40.75	0	0	6.55	الاسم مستور عبد السيد مستشفى	مهندس	م	مصري	
1644	جرية	16.44	0	0	2.26	الاسم مستور عبد السيد مستشفى	مهندس	م	مصري	
1653	اربع طابق	492.73	0	2	19.6	الاسم مستور عبد السيد مستشفى	مهندس	م	مصري	



مصر ملكة للمصريين تطوعوا ولتطوعوا بطريق الديمقراطية

مصر ملكة للمصريين تطوعوا ولتطوعوا بطريق الديمقراطية

مصر ملكة للمصريين تطوعوا ولتطوعوا بطريق الديمقراطية

٢٤٣  
٢٥١

مصر - مكتب قانون الميزانية العامة والمالية - الجداول

الهيئة العامة للغازات  
مصر - الجريدة الرسمية  
مكتب قانون الميزانية العامة والمالية

٢٠٢٢  
٢٠٢٢

الرقم	الوصف	المبلغ بالدينار المصري	العدد		النسبة	الاسم	اللقب	الجنس	الجنسية	الدرجة
			م	ن						
١٥٤	الرجل (١٠٠٠)	277.00	0	1	14.1	وزارة مصرية - مديرو الميزانية	مصريون، مصريون	م	مصريون	
١٥٥	الرجل (١٠٠٠)	811.57	0	3	11.8	مصر - الجريدة الرسمية	مصريون	م	مصريون	
١٥٦	الرجل (١٠٠٠)	57.50	0	0	7.06	مصر - الجريدة الرسمية	مصريون	م	مصريون	
١٥٧	الرجل (١٠٠٠)	595.75	0	3	9.09	مصر - الجريدة الرسمية	مصريون	م	مصريون	
١٥٨	الرجل (١٠٠٠)	211.60	0	1	6.05	مصر - الجريدة الرسمية	مصريون	م	مصريون	
١٥٩	الرجل (١٠٠٠)	519.43	0	2	23.2	مصر - الجريدة الرسمية	مصريون	م	مصريون	
١٦٠	الرجل (١٠٠٠)	998.71	0	0	22.9	مصر - الجريدة الرسمية	مصريون	م	مصريون	
١٦١	الرجل (١٠٠٠)	22.29	0	0	3.06	مصر - الجريدة الرسمية	مصريون	م	مصريون	
١٦٢	الرجل (١٠٠٠)	5556.21	0	9	17	مصر - الجريدة الرسمية	مصريون	م	مصريون	
١٦٣	الرجل (١٠٠٠)	478.34	0	2	17.3	مصر - الجريدة الرسمية	مصريون	م	مصريون	
١٦٤	الرجل (١٠٠٠)	473.48	0	2	16.8	مصر - الجريدة الرسمية	مصريون	م	مصريون	
١٦٥	الرجل (١٠٠٠)	298.54	0	1	16.7	مصر - الجريدة الرسمية	مصريون	م	مصريون	
١٦٦	الرجل (١٠٠٠)	202.77	0	2	1.74	مصر - الجريدة الرسمية	مصريون	م	مصريون	
١٦٧	الرجل (١٠٠٠)	6.77	0	0	0.92	مصر - الجريدة الرسمية	مصريون	م	مصريون	
١٦٨	الرجل (١٠٠٠)	134.39	0	0	18.4	مصر - الجريدة الرسمية	مصريون	م	مصريون	
١٦٩	الرجل (١٠٠٠)	147.77	0	0	20.3	مصر - الجريدة الرسمية	مصريون	م	مصريون	
١٧٠	الرجل (١٠٠٠)	27.66	0	0	3.8	مصر - الجريدة الرسمية	مصريون	م	مصريون	
١٧١	الرجل (١٠٠٠)	491.64	0	2	19.4	مصر - الجريدة الرسمية	مصريون	م	مصريون	
١٧٢	الرجل (١٠٠٠)	335.20	0	1	22.5	مصر - الجريدة الرسمية	مصريون	م	مصريون	
١٧٣	الرجل (١٠٠٠)	51.51	0	0	7.08	مصر - الجريدة الرسمية	مصريون	م	مصريون	
١٧٤	الرجل (١٠٠٠)	1378.31	0	7	20.6	مصر - الجريدة الرسمية	مصريون	م	مصريون	
١٧٥	الرجل (١٠٠٠)	100.89	0	0	15	مصر - الجريدة الرسمية	مصريون	م	مصريون	
١٧٦	الرجل (١٠٠٠)	516.02	0	2	22.8	مصر - الجريدة الرسمية	مصريون	م	مصريون	

أو بحساب الميزانية

أو دولي

أو



مصر - الجريدة الرسمية  
مكتب قانون الميزانية العامة والمالية

مصر - الجريدة الرسمية  
مكتب قانون الميزانية العامة والمالية

مصر - الجريدة الرسمية  
مكتب قانون الميزانية العامة والمالية

مجلس إدارة الهيئة العامة للغذاء والدواء - قطر

هيئة الصحة العامة  
مجلس إدارة الهيئة العامة  
للغذاء والدواء - قطر

ALND  
٥٠١

الرقم	التسمية	الوصف	الكمية	الرقم	مستحق	المبلغ		
						د	ر	م
W121		مجلس إدارة الهيئة العامة للغذاء والدواء - قطر	٢٤٤٥,٥٦	0	19	203,4		
W120		مجلس إدارة الهيئة العامة للغذاء والدواء - قطر	1467,64	0	3	7,89		
W118		مجلس إدارة الهيئة العامة للغذاء والدواء - قطر	879,95	0	4	18		
W118		مجلس إدارة الهيئة العامة للغذاء والدواء - قطر	142,41	0	0	18,5		
W117		مجلس إدارة الهيئة العامة للغذاء والدواء - قطر	779,12	0	4	10,4		
W115		مجلس إدارة الهيئة العامة للغذاء والدواء - قطر	1980,81	0	9	0,71		
W116		مجلس إدارة الهيئة العامة للغذاء والدواء - قطر	811,00	0	3	11,8		
W110		مجلس إدارة الهيئة العامة للغذاء والدواء - قطر	162,27	0	0	22,2		
W110		مجلس إدارة الهيئة العامة للغذاء والدواء - قطر	11,66	0	0	1,50		
W110		مجلس إدارة الهيئة العامة للغذاء والدواء - قطر	12,35	0	0	1,69		
W110		مجلس إدارة الهيئة العامة للغذاء والدواء - قطر	3,80	0	0	0,52		
W117		مجلس إدارة الهيئة العامة للغذاء والدواء - قطر	8,10	0	0	0,64		
W116		مجلس إدارة الهيئة العامة للغذاء والدواء - قطر	11,71	0	0	1,82		
W112		مجلس إدارة الهيئة العامة للغذاء والدواء - قطر	137,68	0	0	18,9		
W148		مجلس إدارة الهيئة العامة للغذاء والدواء - قطر	228,10	0	1	11,4		
W111		مجلس إدارة الهيئة العامة للغذاء والدواء - قطر	182,38	0	0	22,3		
W167		مجلس إدارة الهيئة العامة للغذاء والدواء - قطر	232,80	0	2	1,28		
D186		مجلس إدارة الهيئة العامة للغذاء والدواء - قطر	134,01	0	0	18,4		
W114		مجلس إدارة الهيئة العامة للغذاء والدواء - قطر	170,90	0	0	16,7		
D153		مجلس إدارة الهيئة العامة للغذاء والدواء - قطر	189,80	0	0	18,4		
D194		مجلس إدارة الهيئة العامة للغذاء والدواء - قطر	107,94	0	0	13,3		
W113		مجلس إدارة الهيئة العامة للغذاء والدواء - قطر	201,02	0	1	3,99		
D125		مجلس إدارة الهيئة العامة للغذاء والدواء - قطر	8,79	0	0	1,15		
		مجلس إدارة الهيئة العامة للغذاء والدواء - قطر	183,00	0	0	21		
D160		مجلس إدارة الهيئة العامة للغذاء والدواء - قطر	42,81	0	0	11,8		
D161		مجلس إدارة الهيئة العامة للغذاء والدواء - قطر	248,10	0	1	23,9		



Handwritten signature in black ink.

Handwritten signature in black ink.

Handwritten signature in black ink.

الجمهورية العربية السورية  
 وزارة المالية  
 المديرية العامة للغمر والضرائب والرسوم

مدرسة كورناتون الطرطور للبنات بدمشق - حلب

الهيئة العامة للغمر والضرائب والرسوم  
 المديرية العامة للغمر والضرائب والرسوم  
 حلب - سورية

٢٤٧  
 ٤٥١

رقم	الوصف	القيمة بالدينار السوري	الكمية		مستورد	الكم	القيمة	العدد	الرقم	التعليق
			ك	م						
0101	قرفة	13,200	0	0	1,102					
0190	قرفة	10,327	0	0	2,004					
0190	زيتون (الزيتون)	9782,004	0	10	4,306					
0140	سليمون	103,603	0	1	1,117					
0140	سليمون	60,835	0	0	8,168					
0140	قرفة غير مطبوخة	42,226	0	0	8,709					
0148	زيتون (الزيتون)	978,603	0	8	8,227					
0148	سليمون	50,724	0	0	7,709					
0148	قرفة	170,903	0	0	23,4					
0148	قرفة	13,871	0	0	1,075					
0148	قرفة	2,790	0	0	0,388					
	قرفة	870,403	0	2	22					
	قرفة	6050,07	1	13	18,2					
	مدرسة كورناتون	379,000	0	2	3,8					
0190	سليمون مطبوخ	90,888	0	0	12,4					
0106	سليمون	0,795	0	0	0,11					
0120	سليمون	100,766	0	1	2,09					
0119	زيتون (الزيتون)	30,038	0	0	4,06					
0124	زيتون (الزيتون)	28,738	0	0	4					

المدير العام  
 محمد حسان حسانة

المدير العام  
 محمد حسان حسانة

المدير العام  
 محمد حسان حسانة

المدير العام  
 محمد حسان حسانة

مجلس إدارة شركة تطوير المناطق الصناعية بالبحرين

لجنة تقييم ائتمانية  
مجلس ادارة شركة تطوير المناطق الصناعية بالبحرين

٢١٢  
١١٥

الترتيب	الوصف	المبلغ بالدينار	التصنيف		مستحق	الاسم	العنوان	الجنس	التاريخ	القيمة
			أ	ب						
W124	اربعين	1777.01	0	1	0.27	مجلس ادارة شركة تطوير المناطق الصناعية بالبحرين	١١٤، مجلس			
W126	مجلس	78.26	0	0	10.7	مجلس ادارة شركة تطوير المناطق الصناعية بالبحرين	١١٤، مجلس			
W123	مجلس	28.73	0	0	3.87	مجلس ادارة شركة تطوير المناطق الصناعية بالبحرين	١١٤، ١١٤، مجلس			
W122	مجلس	4.87	0	0	0.64	مجلس ادارة شركة تطوير المناطق الصناعية بالبحرين	١١٤، ١١٤، مجلس			
W42	اربعين	30.28	0	0	4.15	مجلس ادارة شركة تطوير المناطق الصناعية بالبحرين	١١٤، مجلس			
W43	اربعين	20.14	0	0	2.76	مجلس ادارة شركة تطوير المناطق الصناعية بالبحرين	١١٤، مجلس			
W44	اربعين	4.84	0	0	0.63	مجلس ادارة شركة تطوير المناطق الصناعية بالبحرين	١١٤، مجلس			
W45	اربعين	90.91	0	0	12.5	مجلس ادارة شركة تطوير المناطق الصناعية بالبحرين	١١٤، ١١٤، ١١٤، مجلس			
W46	اربعين	4.81	0	0	0.66	مجلس ادارة شركة تطوير المناطق الصناعية بالبحرين	١١٤، مجلس			
W48	مجلس	13.68	0	0	1.8	مجلس ادارة شركة تطوير المناطق الصناعية بالبحرين	١١٤، مجلس			
A12	اربعين	258.41	0	1	11.4	مجلس ادارة شركة تطوير المناطق الصناعية بالبحرين	١١٤، مجلس			
A13	اربعين	110.79	0	0	14.3	مجلس ادارة شركة تطوير المناطق الصناعية بالبحرين	١١٤، مجلس			
A13	مجلس	18.83	0	0	2.17	مجلس ادارة شركة تطوير المناطق الصناعية بالبحرين	١١٤، مجلس			
A13	مجلس	2.07	0	0	0.41	مجلس ادارة شركة تطوير المناطق الصناعية بالبحرين	١١٤، مجلس			
A13	مجلس	14.99	0	0	2	مجلس ادارة شركة تطوير المناطق الصناعية بالبحرين	١١٤، مجلس			
A12	مجلس	40.86	0	0	5.6	مجلس ادارة شركة تطوير المناطق الصناعية بالبحرين	١١٤، مجلس			
A11	اربعين	8.97	0	0	0.76	مجلس ادارة شركة تطوير المناطق الصناعية بالبحرين	١١٤، مجلس			
A9	اربعين	31.31	0	0	4.29	مجلس ادارة شركة تطوير المناطق الصناعية بالبحرين	١١٤، مجلس			
A10	اربعين	335.11	0	1	21.4	مجلس ادارة شركة تطوير المناطق الصناعية بالبحرين	١١٤، ١١٤، مجلس			
A8	مجلس	8.82	0	0	0.94	مجلس ادارة شركة تطوير المناطق الصناعية بالبحرين	١١٤، مجلس			



Handwritten signature and stamp.

Handwritten signature and stamp.

Handwritten signature and stamp.

مصر - بنك القاهرة للتطوير والتجارة - طريق الأهرام

لجنة التنمية الاقتصادية  
مصر - بنك القاهرة للتطوير والتجارة  
مصر - بنك القاهرة

الرقم	الوصف	المساحة بالمتر المربع	المساحة			الاسم	العقارية	الموقع	التسمية	الغرض
			م	د	ص					
1283	مزرعة	14,87	0	0	2,01	مصر - بنك القاهرة للتطوير والتجارة - طريق الأهرام - مزرعة	٢١١			
1284	مزرعة (١٠٠٠ م <sup>٢</sup> )	541,48	0	3	2,22	مصر - بنك القاهرة للتطوير والتجارة - طريق الأهرام - مزرعة	٢١١			
1285	مزرعة (١٠٠٠ م <sup>٢</sup> )	7,73	0	0	1,02	مصر - بنك القاهرة للتطوير والتجارة - طريق الأهرام - مزرعة	٢١١			
1286	مزرعة (١٠٠٠ م <sup>٢</sup> )	228,32	0	4	18,7	مصر - بنك القاهرة للتطوير والتجارة - طريق الأهرام - مزرعة	٢١١			
1287	مزرعة (١٠٠٠ م <sup>٢</sup> )	198,43	0	1	3,21	مصر - بنك القاهرة للتطوير والتجارة - طريق الأهرام - مزرعة	٢١١			
1288	مزرعة	12,80	0	0	1,89	مصر - بنك القاهرة للتطوير والتجارة - طريق الأهرام - مزرعة	٢١١			
1289	مزرعة	77,80	0	0	10,6	مصر - بنك القاهرة للتطوير والتجارة - طريق الأهرام - مزرعة	٢١١			
1290	مزرعة (١٠٠٠ م <sup>٢</sup> )	131,44	0	0	18,9	مصر - بنك القاهرة للتطوير والتجارة - طريق الأهرام - مزرعة	٢١١			
1291	مزرعة (١٠٠٠ م <sup>٢</sup> )	333,92	0	1	21,7	مصر - بنك القاهرة للتطوير والتجارة - طريق الأهرام - مزرعة	٢١١			
1292	مزرعة (١٠٠٠ م <sup>٢</sup> )	1803,95	0	10	21	مصر - بنك القاهرة للتطوير والتجارة - طريق الأهرام - مزرعة	٢١١			
1293	مزرعة (١٠٠٠ م <sup>٢</sup> )	1481,22	0	4	12,6	مصر - بنك القاهرة للتطوير والتجارة - طريق الأهرام - مزرعة	٢١١			
1294	مزرعة	30,80	0	0	4,24	مصر - بنك القاهرة للتطوير والتجارة - طريق الأهرام - مزرعة	٢١١			
1295	مزرعة (١٠٠٠ م <sup>٢</sup> )	421,02	0	2	6,73	مصر - بنك القاهرة للتطوير والتجارة - طريق الأهرام - مزرعة	٢١١			
1296	مزرعة (١٠٠٠ م <sup>٢</sup> )	44,72	0	0	6,97	مصر - بنك القاهرة للتطوير والتجارة - طريق الأهرام - مزرعة	٢١١			
1297	مزرعة (١٠٠٠ م <sup>٢</sup> )	46,75	0	0	11,8	مصر - بنك القاهرة للتطوير والتجارة - طريق الأهرام - مزرعة	٢١١			
1298	مزرعة (١٠٠٠ م <sup>٢</sup> )	168,98	0	0	23,1	مصر - بنك القاهرة للتطوير والتجارة - طريق الأهرام - مزرعة	٢١١			
1299	مزرعة (١٠٠٠ م <sup>٢</sup> )	114,58	0	0	15,7	مصر - بنك القاهرة للتطوير والتجارة - طريق الأهرام - مزرعة	٢١١			
1299	مزرعة (١٠٠٠ م <sup>٢</sup> )	624,91	0	3	13,8	مصر - بنك القاهرة للتطوير والتجارة - طريق الأهرام - مزرعة	٢١١			
1300	مزرعة (١٠٠٠ م <sup>٢</sup> )	381,15	0	2	4,22	مصر - بنك القاهرة للتطوير والتجارة - طريق الأهرام - مزرعة	٢١١			



مصر - بنك القاهرة للتطوير والتجارة

مصر - بنك القاهرة للتطوير والتجارة

مصر - بنك القاهرة للتطوير والتجارة

٢١١ - ٢١١

مصر - بنك القاهرة للتطوير والتجارة  
مصر - بنك القاهرة للتطوير والتجارة  
مصر - بنك القاهرة للتطوير والتجارة

مصر ملكة فاطمة بن طارق بن خالد بن سلطان آل نهيان

الهيئة العامة للغذاء والدواء  
مصر  
مجلس الوزراء

٢٢٢٠  
٢٢٢٠

الرقم	الوصف	المبلغ بطنق المصري	المبلغ		الاسم	العنوان	الجنس	الجنسية	الاسم
			أ	ب					
١١	رئيس جمهورية مصر العربية	33070 14	0	19	6 30			مصر	٢٢٢٠١٠٠١٠١١٤
١٢	رئيس جمهورية مصر العربية	261 95	0	1	10 49			مصر	٢٢٢٠١٠٠١٠٠١١٤
١٣	رئيس جمهورية مصر العربية	278 74	0	1	13 12			مصر	٢٢٢٠١٠٠١٠٠١١٤
١٤	رئيس جمهورية مصر العربية	306 00	0	2	2 99			مصر	٢٢٢٠١٠٠١٠٠١١٤
١٥	رئيس جمهورية مصر العربية	442 26	0	9	18 51			مصر	٢٢٢٠١٠٠١٠٠١١٤
١٦	رئيس جمهورية مصر العربية	812 27	0	4	18 30			مصر	٢٢٢٠١٠٠١٠٠١١٤
١٧	رئيس جمهورية مصر العربية	277 87	0	3	7 33			مصر	٢٢٢٠١٠٠١٠٠١١٤
١٨	رئيس جمهورية مصر العربية	1307 57	0	7	11 34			مصر	٢٢٢٠١٠٠١٠٠١١٤
١٩	رئيس جمهورية مصر العربية	427 29	0	2	7 83			مصر	٢٢٢٠١٠٠١٠٠١١٤
٢٠	رئيس جمهورية مصر العربية	89 32	0	3	11 70			مصر	٢٢٢٠١٠٠١٠٠١١٤
٢١	رئيس جمهورية مصر العربية	432 86	0	3	11 53			مصر	٢٢٢٠١٠٠١٠٠١١٤
٢٢	رئيس جمهورية مصر العربية	186 16	0	1	2 82			مصر	٢٢٢٠١٠٠١٠٠١١٤
٢٣	رئيس جمهورية مصر العربية	27 87	0	0	3 00			مصر	٢٢٢٠١٠٠١٠٠١١٤
٢٤	رئيس جمهورية مصر العربية	673 83	0	3	6 88			مصر	٢٢٢٠١٠٠١٠٠١١٤
٢٥	رئيس جمهورية مصر العربية	183 76	0	1	1 20			مصر	٢٢٢٠١٠٠١٠٠١١٤
٢٦	رئيس جمهورية مصر العربية	221 78	0	1	6 34			مصر	٢٢٢٠١٠٠١٠٠١١٤
٢٧	رئيس جمهورية مصر العربية	306 85	0	1	18 36			مصر	٢٢٢٠١٠٠١٠٠١١٤
٢٨	رئيس جمهورية مصر العربية	78 97	0	0	10 82			مصر	٢٢٢٠١٠٠١٠٠١١٤
٢٩	رئيس جمهورية مصر العربية	72 32	0	0	9 02			مصر	٢٢٢٠١٠٠١٠٠١١٤
٣٠	رئيس جمهورية مصر العربية	62 43	0	0	8 26			مصر	٢٢٢٠١٠٠١٠٠١١٤
٣١	رئيس جمهورية مصر العربية	36 07	0	0	4 86			مصر	٢٢٢٠١٠٠١٠٠١١٤
٣٢	رئيس جمهورية مصر العربية	48 69	0	0	6 86			مصر	٢٢٢٠١٠٠١٠٠١١٤
٣٣	رئيس جمهورية مصر العربية	18 70	0	0	2 29			مصر	٢٢٢٠١٠٠١٠٠١١٤
٣٤	رئيس جمهورية مصر العربية	2678 67	0	14	3 84			مصر	٢٢٢٠١٠٠١٠٠١١٤
٣٥	رئيس جمهورية مصر العربية	1143 84	0	6	12 84			مصر	٢٢٢٠١٠٠١٠٠١١٤
٣٦	رئيس جمهورية مصر العربية	2775 84	0	15	20 81			مصر	٢٢٢٠١٠٠١٠٠١١٤
٣٧	رئيس جمهورية مصر العربية	286 04	0	1	15 22			مصر	٢٢٢٠١٠٠١٠٠١١٤
٣٨	رئيس جمهورية مصر العربية	286 04	0	1	15 22			مصر	٢٢٢٠١٠٠١٠٠١١٤
٣٩	رئيس جمهورية مصر العربية	728 87	0	4	4 88			مصر	٢٢٢٠١٠٠١٠٠١١٤
٤٠	رئيس جمهورية مصر العربية	190 09	0	0	23 32			مصر	٢٢٢٠١٠٠١٠٠١١٤



مصر ملكة فاطمة بن طارق بن خالد بن سلطان آل نهيان

الهيئة العامة للغذاء والدواء  
مصر  
مجلس الوزراء

٢٢٢٠  
٢٢٢٠

مصر - قطاع الطيران المدني - تنظيم رحلات الطيران الوطني

لجنة تصوية طلبات الترخيص

مجلس تصوية طلبات الترخيص

٢٢/٢٢

الخطوط	الوصف	الاصلاح بالترتيب	التصحيح		الاجم	الطلبية	التاريخ	التاريخ	الرقم
			ل	ح					
١٧٦	مصر	210.63	0	1	4.66	٢٢٩,٢٧٦			
١٧٥	مصر والسعودية	270.14	0	1	14.3	٢٢٩,١٣٢			
١٧٧	مصر	276.04	0	1	13.9	٢٢٩,١٣٢			
١٧٨	مصر - السودان - مصر	199.79	0	1	3.39	١٨٥			
١٧٩	مصر - السودان - مصر	70.61	0	0	9.07	١٨٥			
١٨٠	مصر - ليبيا	698.77	0	3	16.3	١٨٢			
١٨١	مصر - ليبيا	37.31	0	0	6.1	١٨٥			
١٨١	مصر - ليبيا	19.49	0	0	1.99	١٨٥			
١٨١	مصر - السودان - مصر	8.98	0	0	0.9	١٨٥			
١٨٢	مصر - ليبيا	202.65	0	1	3.79	١٨٥			
١٨٣	مصر - ليبيا	225.49	0	1	6.23	١٨٥			
١٨٤	مصر - السودان - مصر	3.39	0	0	0.33	١٨٥			
١٨٥	مصر - ليبيا	907.46	0	4	14.7	١٨٢,٢٢١,١٤٦			
١٨٥	مصر - ليبيا	57.68	0	0	7.91	١٨٢,١٨٤			
١٨٥	مصر - ليبيا	219.97	0	1	6.19	١٨٥,١٨٤			
١٨٧	مصر - السودان - مصر	60.87	0	0	6.68	١٨٥,١٣٢			
١٨٧	مصر - السودان - مصر	208.95	0	1	11.6	١٨٥,١٣٢			
١٨٥	مصر - السودان - مصر	143.90	0	0	19.7	١٨٥			
	مصر - ليبيا	611.77	0	3	11.9	٢٢٩,١٣٢			
	مصر - ليبيا	56.82	0	0	7.91	١٨٥,٢٢٩			
	مصر - ليبيا	2832.63	0	19	4.81	١٨٥,٢٢٩,٢٢٩,١٤٦			

العدد والاصلاح المرفق ٣

بوك الطيار

مركز التدريب

مصر - قطاع الطيران المدني - تنظيم رحلات الطيران الوطني

مصر - قطاع الطيران المدني - تنظيم رحلات الطيران الوطني

مصر - قطاع الطيران المدني - تنظيم رحلات الطيران الوطني

مصر - قطاع الطيران المدني - تنظيم رحلات الطيران الوطني



مصر - بنك القرض العقاري - للقرض العقاري العقاري

البنك المصري العقاري  
بنك القرض العقاري  
بنك القرض العقاري

الرقم	الوصف	التاريخ	القيمة		الرقم	الوصف	التاريخ	الرقم	الوصف	التاريخ
			م	د						
1308	القرض العقاري	1308/14	0	14,802	7	14,802	0	14,802	بنك القرض العقاري	14/08/2022
1309	القرض العقاري	1309/14	0	13,277	1	13,277	0	13,277	بنك القرض العقاري	14/08/2022
1310	القرض العقاري	1310/14	0	8,977	2	8,977	0	8,977	بنك القرض العقاري	14/08/2022
1311	القرض العقاري	1311/14	0	5,999	1	5,999	0	5,999	بنك القرض العقاري	14/08/2022
1312	القرض العقاري	1312/14	0	4,328	0	4,328	0	4,328	بنك القرض العقاري	14/08/2022
1313	القرض العقاري	1313/14	0	1,882	1	1,882	0	1,882	بنك القرض العقاري	14/08/2022
1314	القرض العقاري	1314/14	0	0,002	0	0,002	0	0,002	بنك القرض العقاري	14/08/2022
1315	القرض العقاري	1315/14	0	18,644	0	18,644	0	18,644	بنك القرض العقاري	14/08/2022
1316	القرض العقاري	1316/14	0	7,066	0	7,066	0	7,066	بنك القرض العقاري	14/08/2022
1317	القرض العقاري	1317/14	0	92,077	0	92,077	0	92,077	بنك القرض العقاري	14/08/2022
1318	القرض العقاري	1318/14	0	8,882	0	8,882	0	8,882	بنك القرض العقاري	14/08/2022
1319	القرض العقاري	1319/14	0	9,176	0	9,176	0	9,176	بنك القرض العقاري	14/08/2022
1320	القرض العقاري	1320/14	0	17,200	0	17,200	0	17,200	بنك القرض العقاري	14/08/2022
1321	القرض العقاري	1321/14	0	98,489	0	98,489	0	98,489	بنك القرض العقاري	14/08/2022
1322	القرض العقاري	1322/14	0	92,098	0	92,098	0	92,098	بنك القرض العقاري	14/08/2022
1323	القرض العقاري	1323/14	0	8,290	1	8,290	0	8,290	بنك القرض العقاري	14/08/2022
1324	القرض العقاري	1324/14	0	22,172	2	22,172	0	22,172	بنك القرض العقاري	14/08/2022
1325	القرض العقاري	1325/14	0	14,800	1	14,800	0	14,800	بنك القرض العقاري	14/08/2022
1326	القرض العقاري	1326/14	0	1,999	0	1,999	0	1,999	بنك القرض العقاري	14/08/2022
1327	القرض العقاري	1327/14	0	1,988	0	1,988	0	1,988	بنك القرض العقاري	14/08/2022
1328	القرض العقاري	1328/14	0	13,071	2	13,071	0	13,071	بنك القرض العقاري	14/08/2022
1329	القرض العقاري	1329/14	0	4,837	0	4,837	0	4,837	بنك القرض العقاري	14/08/2022
1330	القرض العقاري	1330/14	0	4,111	0	4,111	0	4,111	بنك القرض العقاري	14/08/2022
1331	القرض العقاري	1331/14	0	14,173	1	14,173	0	14,173	بنك القرض العقاري	14/08/2022
1332	القرض العقاري	1332/14	0	23,989	1	23,989	0	23,989	بنك القرض العقاري	14/08/2022
1333	القرض العقاري	1333/14	0	242,485	0	242,485	0	242,485	بنك القرض العقاري	14/08/2022

٢٤٧٧  
٢٤٧٨



Handwritten signature and stamp.

Handwritten signature and stamp.

Handwritten signature and stamp.

الجمهورية العربية السورية  
مجلس الوزراء

مجلس الوزراء - دمشق

لجنة التسمية  
مجلس الوزراء  
دمشق

٧٥ - ٧٥  
٢٧٦٧

الرقم	الوصف	المبلغ بالدينار	المبلغ		الاسم	العنوان	الجنس	التصنيف	الملاحظات
			م	س					
L51	الرجل اليمنى	٥٩٤.٥٥	0	3	18.5٤	٢١٢.٢٦٦,١٢٧,١٢٧	مجنس	١٢٢	
L60	الرجل اليسرى	2٤.43	0	0	2.33		مجنس	١٢٢	
L51	الرجل اليمنى	٨١.20	0	0	١١.15		مجنس	١٢٢	
L54	الرجل اليمنى	2٧٥.33	0	1	4.94		مجنس	١٢٢	
L56	الرجل اليمنى	١١٨.١2	0	0	١6.33		مجنس	١٢٢	
L59	الرجل اليمنى	١0٥.3٨	0	0	١4.٥7		مجنس	١٢٢	
L57	الرجل اليمنى	١0٥.3٨	0	0	١3.١8		مجنس	١٢٢	
L59	الرجل اليمنى	٨٢.2١	0	0	١١.27		مجنس	١٢٢	
L58	الرجل اليمنى	١١.77	0	0	1.6١		مجنس	١٢٢	
L59	الرجل اليمنى	75٥.24	0	4	7.28		مجنس	١٢٢	
L55	الرجل اليمنى	١٥.43	0	0	2.25		مجنس	١٢٢	
L60	الرجل اليمنى	2١82.١4	0	١2	7.90		مجنس	١٢٢	
L61	الرجل اليمنى	3.90	0	0	0.53		مجنس	١٢٢	
L62	الرجل اليمنى	39٥.50	0	2	٥.15		مجنس	١٢٢	
	الرجل اليمنى	٥.٥7	0	0	1.33		مجنس	١٢٢	
	الرجل اليمنى	2.46	0	0	0.37		مجنس	١٢٢	
	الرجل اليمنى	0.02	0	0	0.00		مجنس	١٢٢	
	الرجل اليمنى	2.45	0	0	0.20		مجنس	١٢٢	
	الرجل اليمنى	2.0٦	0	0	0.27		مجنس	١٢٢	
	الرجل اليمنى	24.١8	0	0	3.30		مجنس	١٢٢	
	الرجل اليمنى	12427.12	2	23	1.20		مجنس	١٢٢	



Handwritten signature and stamp.

Handwritten signature and stamp.

Handwritten signature and stamp.



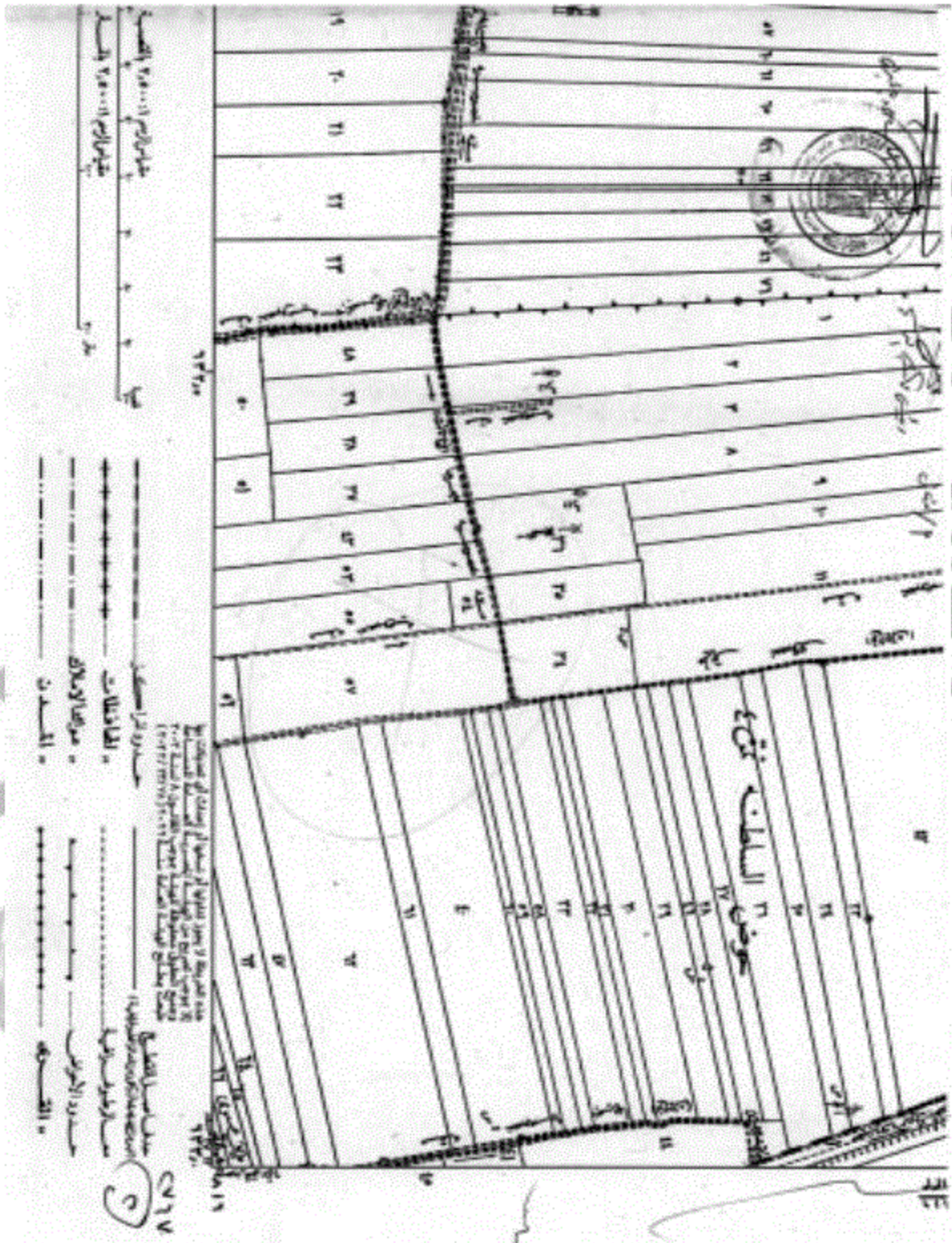

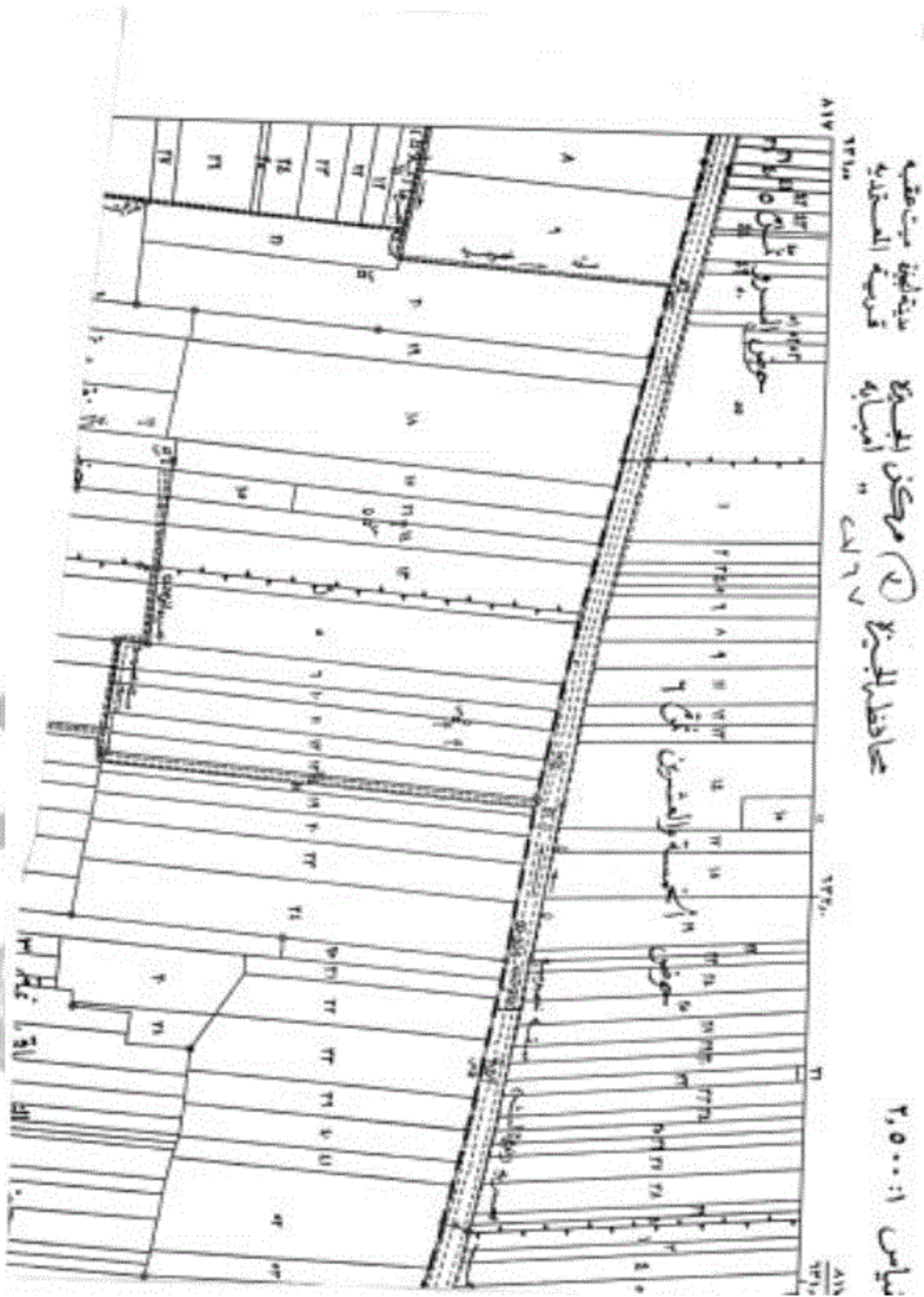

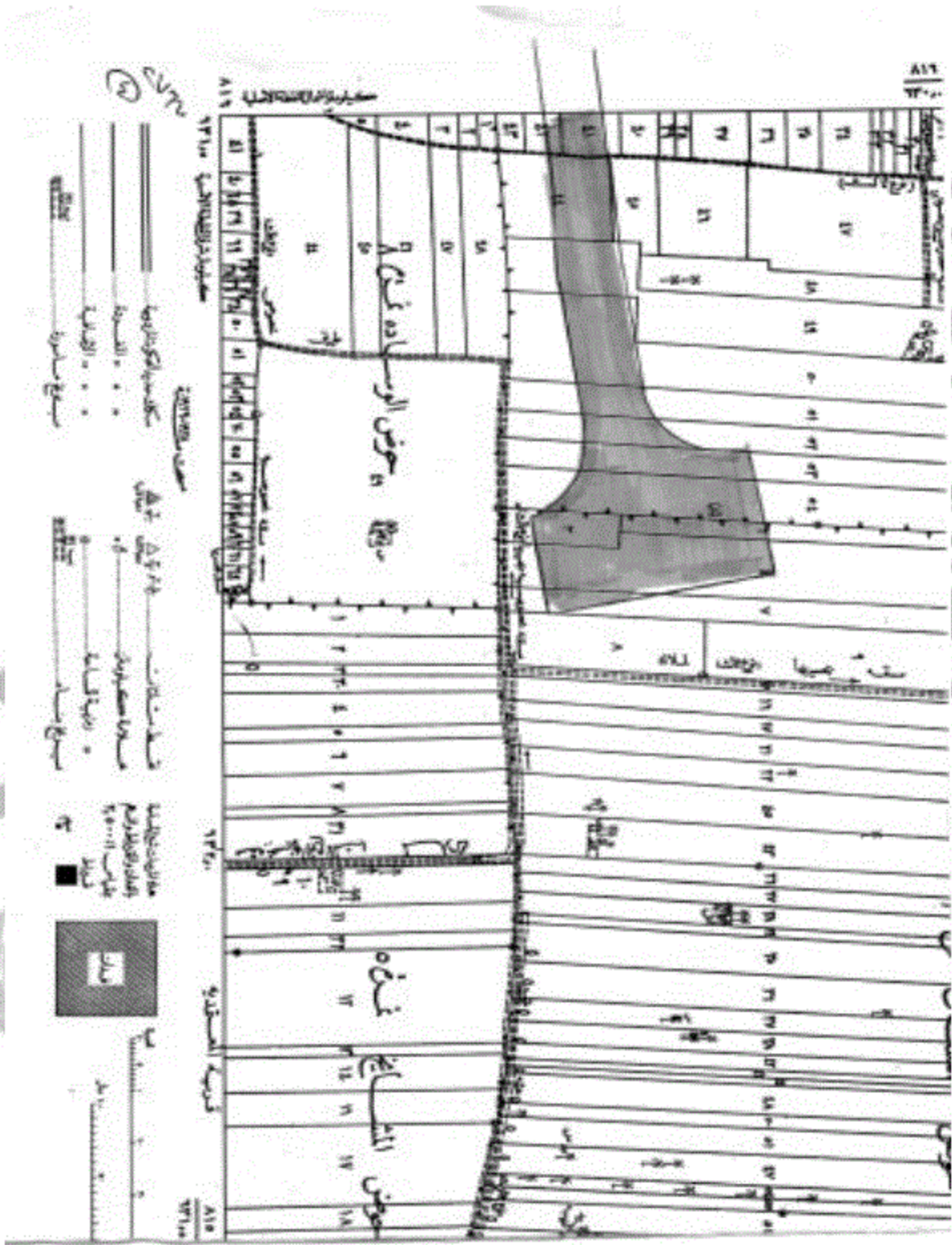

حوض الريسادة  
 حوض الري  
 حوض المسايخ

حوض الريسادة  
 حوض الري  
 حوض المسايخ

حوض الريسادة  
 حوض الري  
 حوض المسايخ

حوض الريسادة  
 حوض الري  
 حوض المسايخ







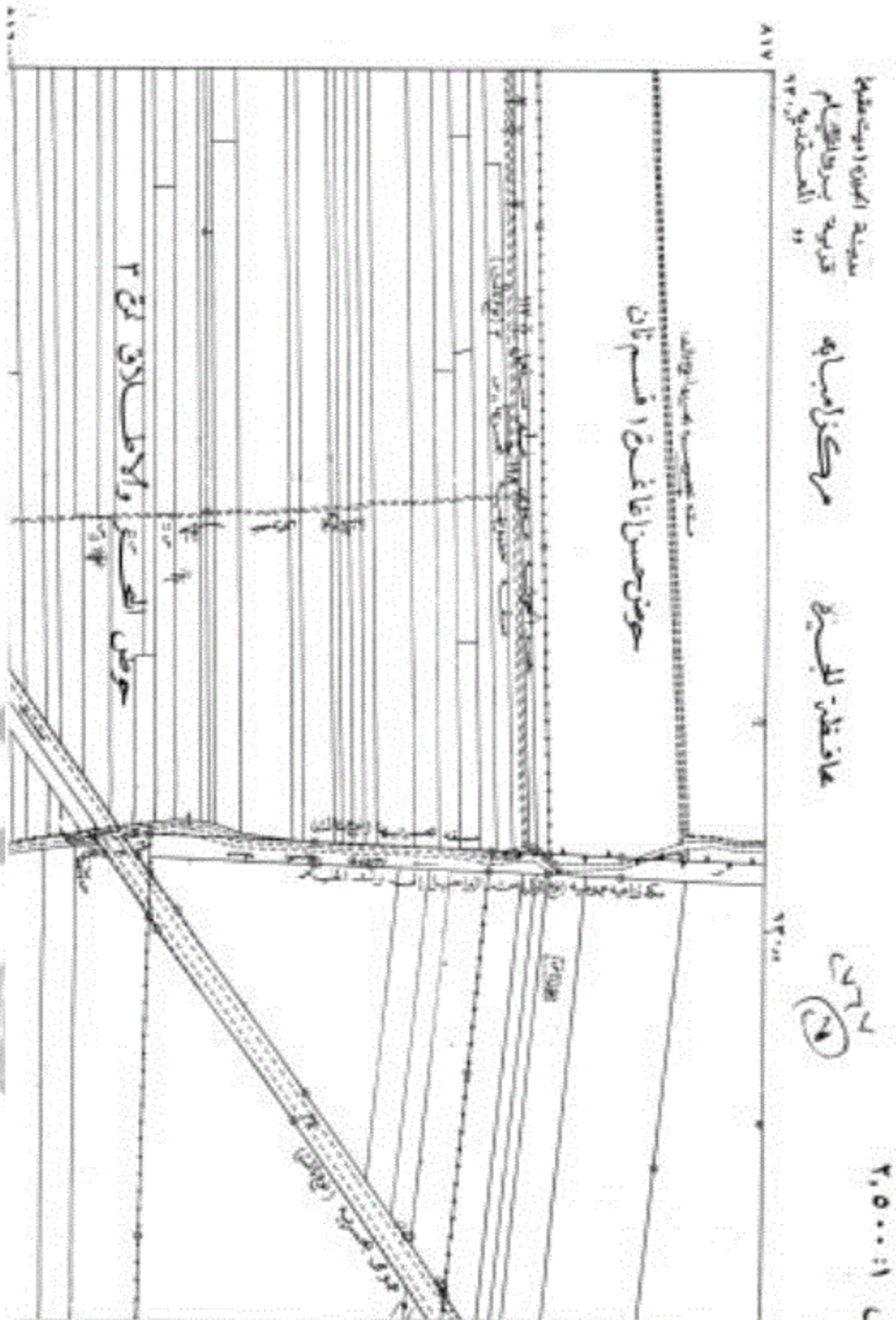



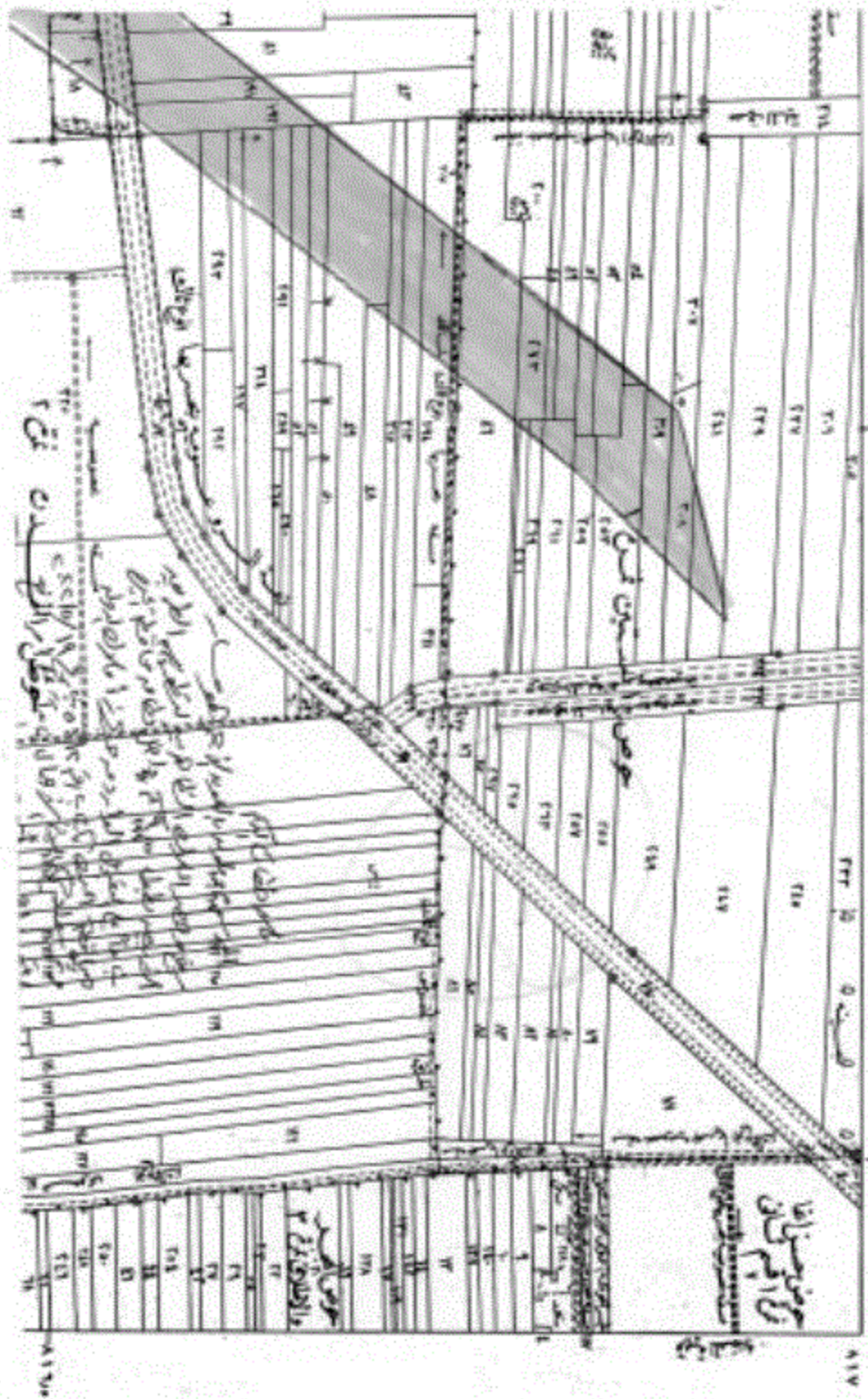

مجلس الوزراء



٢٠٢٢



لوحة ٨١٦  
٢٢٨٨

محور الطريق  
الفرعي الثاني

محور الطريق  
الفرعي الثالث

محور الطريق  
الفرعي الأول

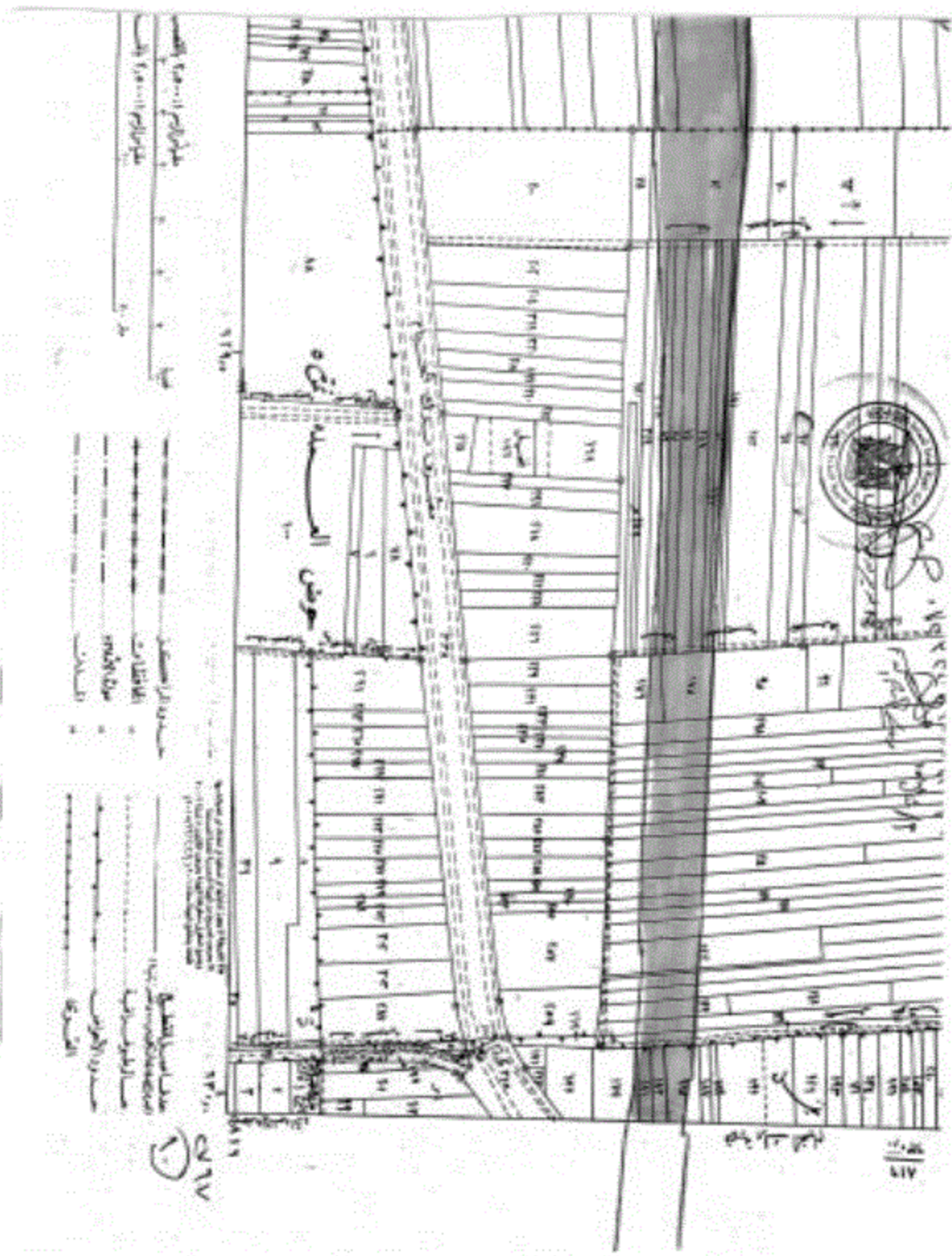

محطس المياه  
محطس الصرف

محطس المياه  
محطس الصرف

محطس المياه  
محطس الصرف

Official seal and signature of the Ministry of Public Works and Urban Planning, Kingdom of Saudi Arabia.

١٠٧

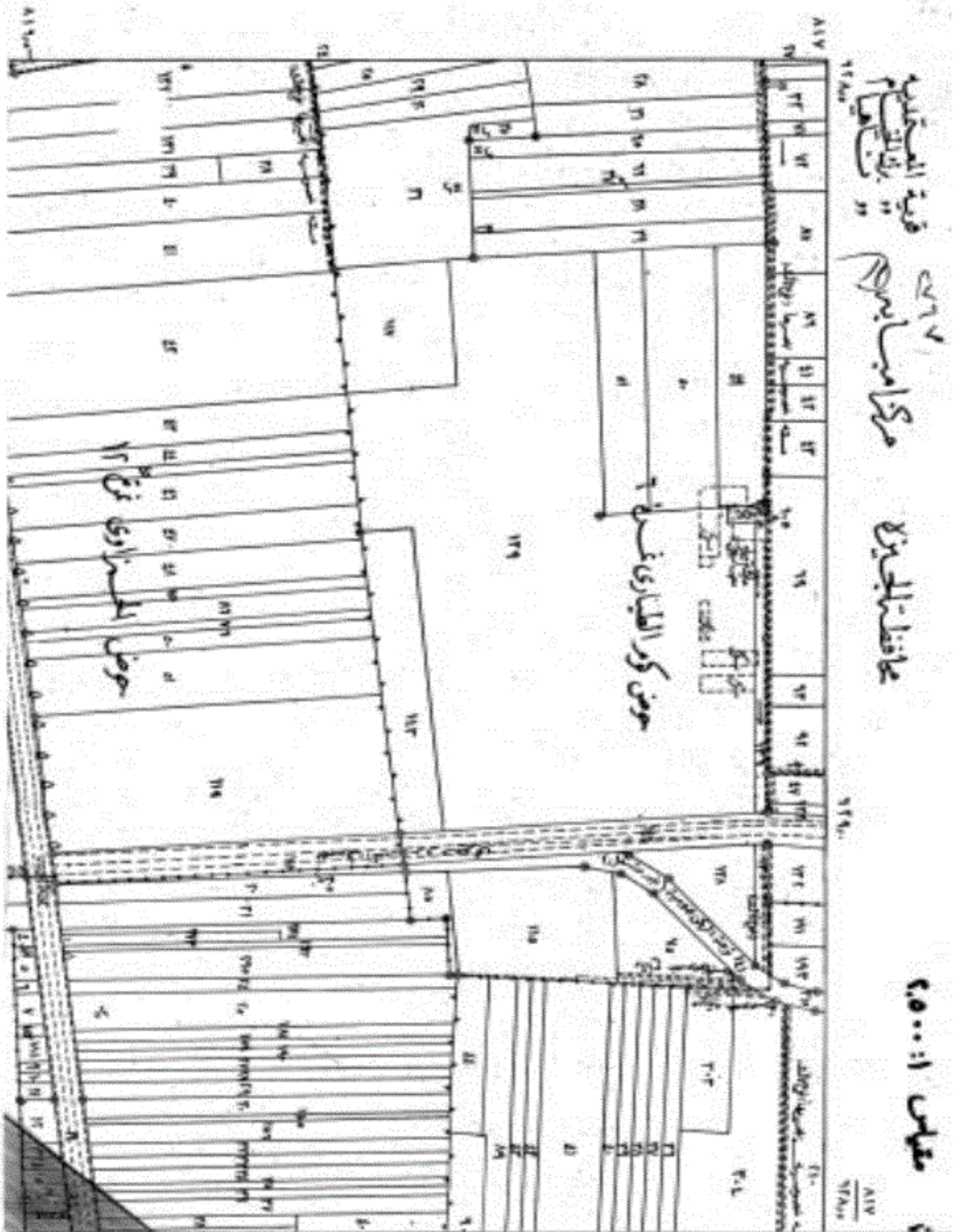

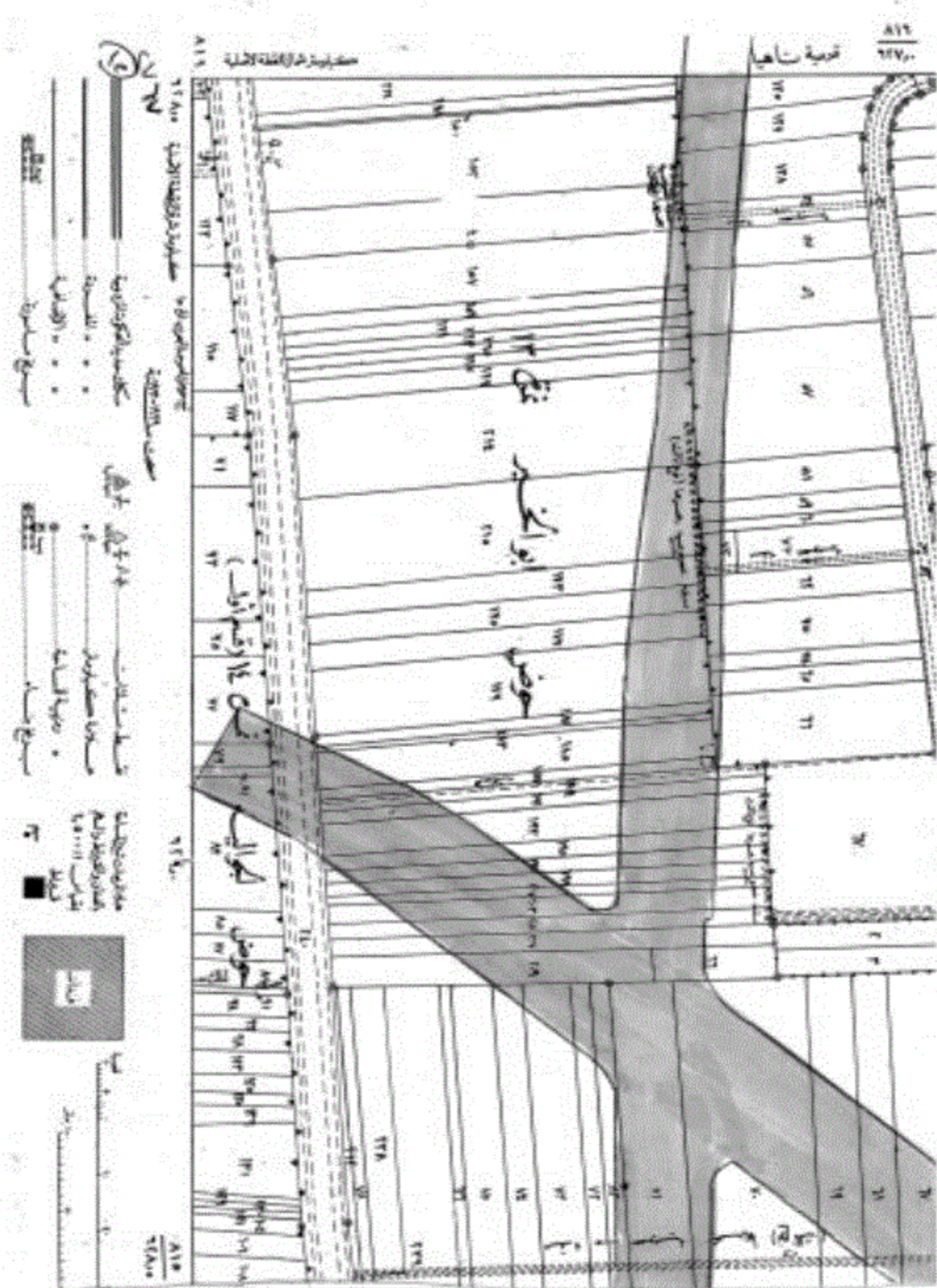

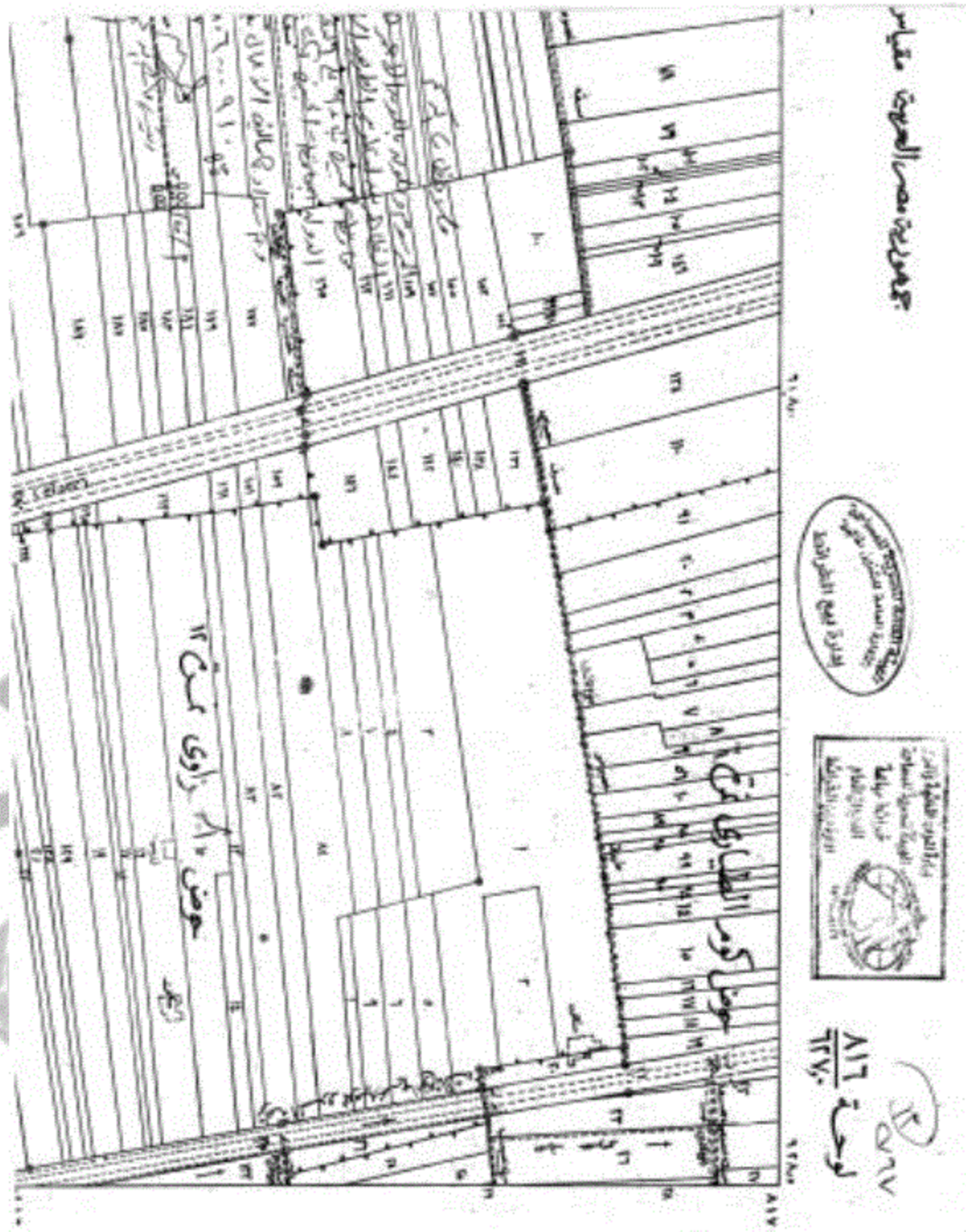

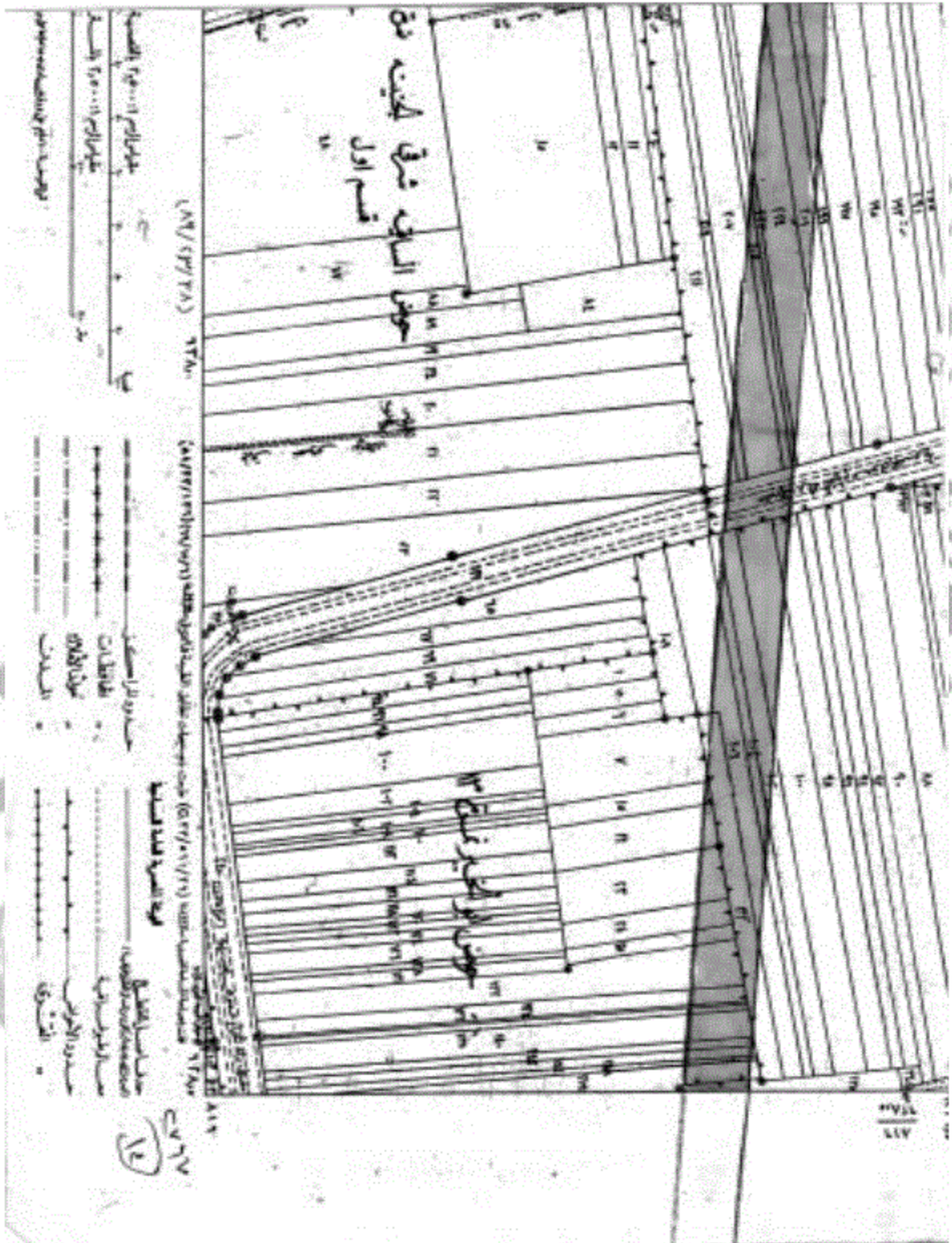



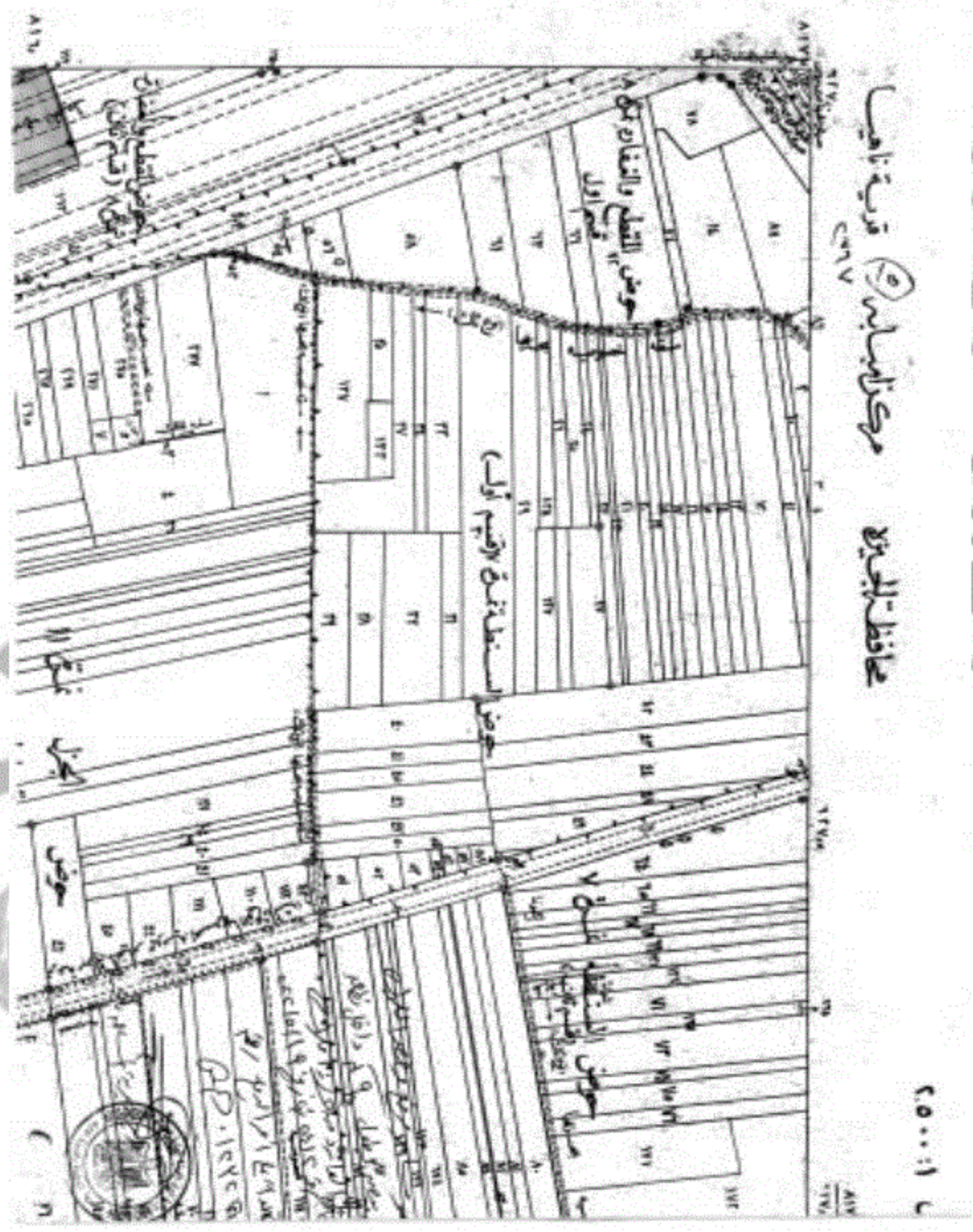



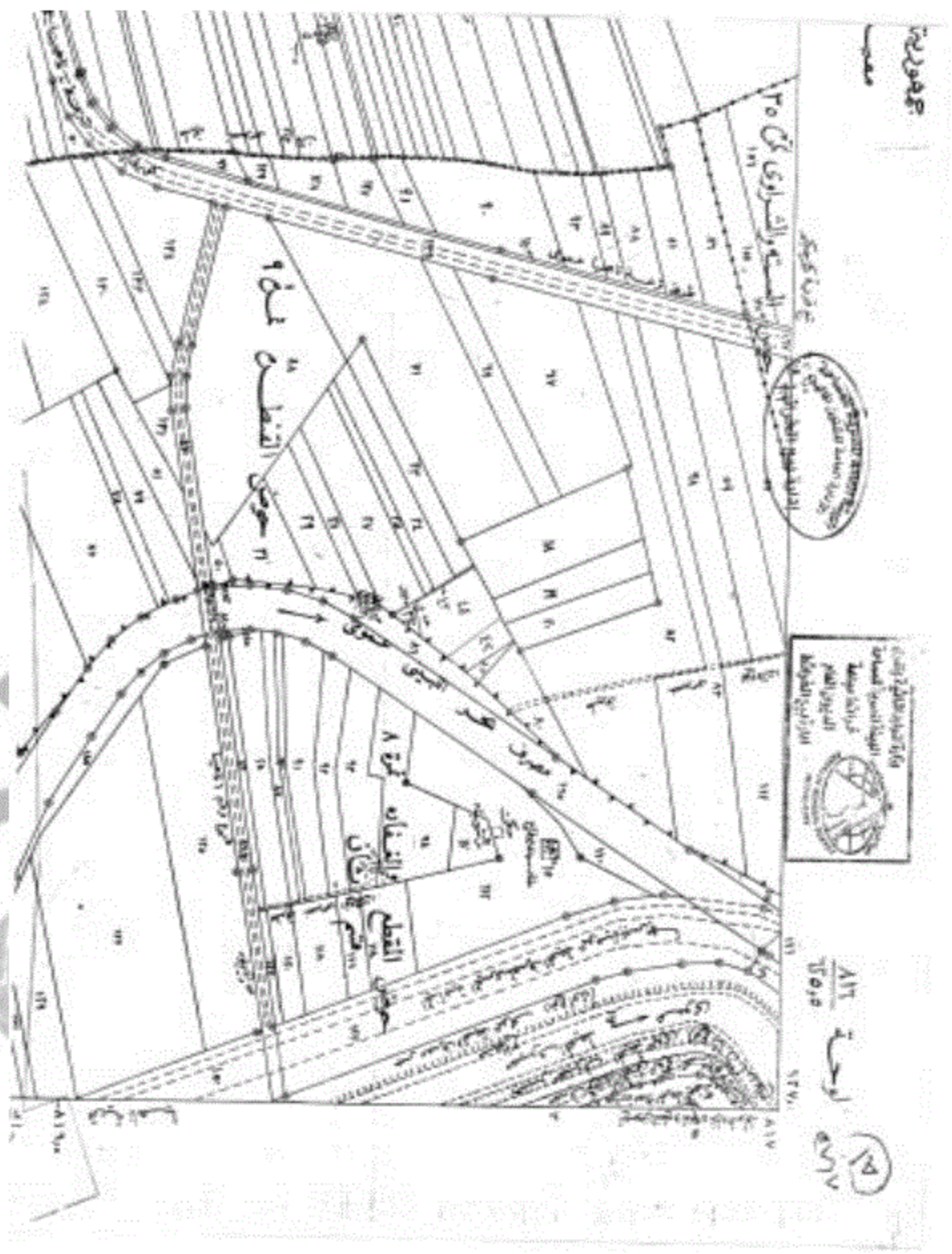

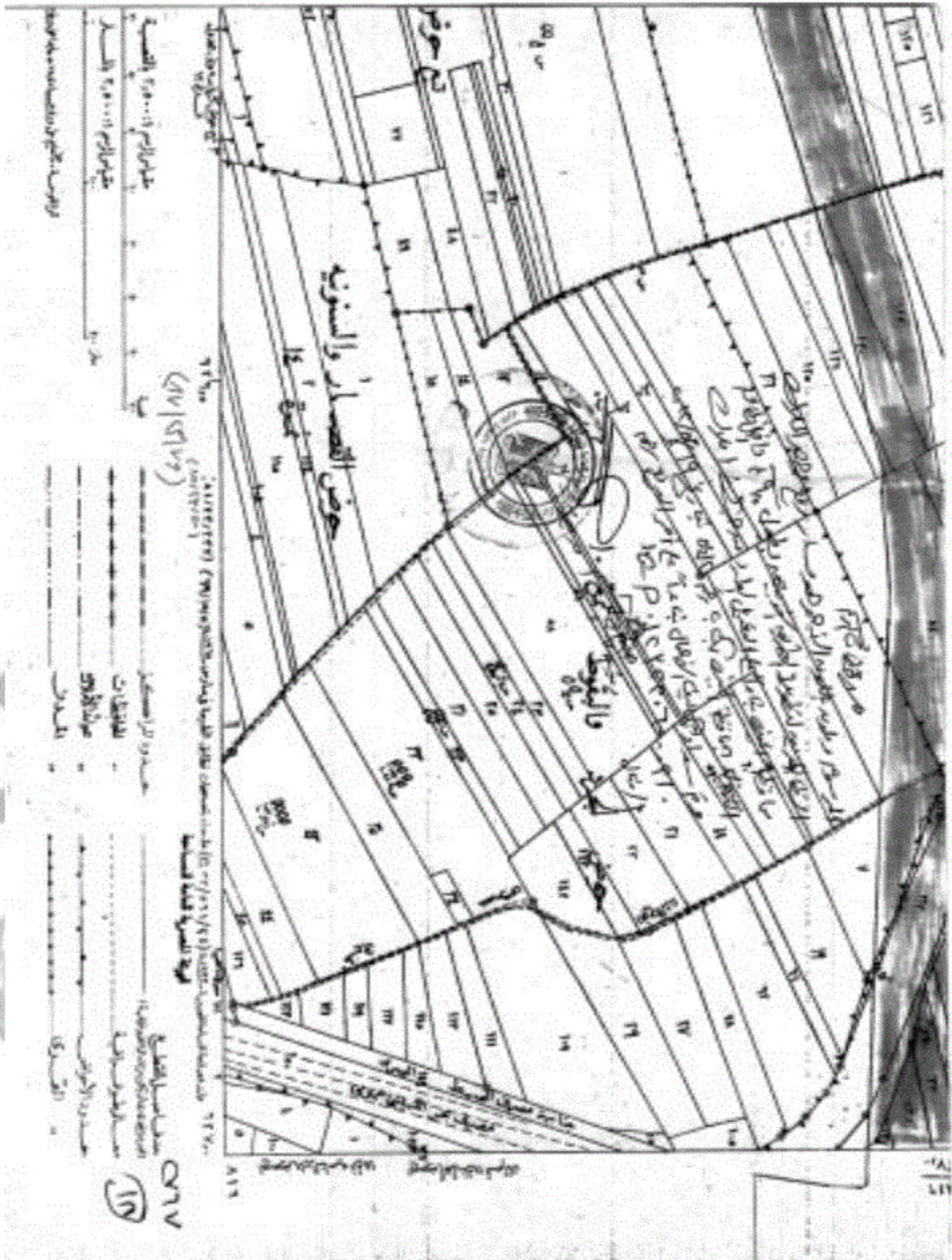



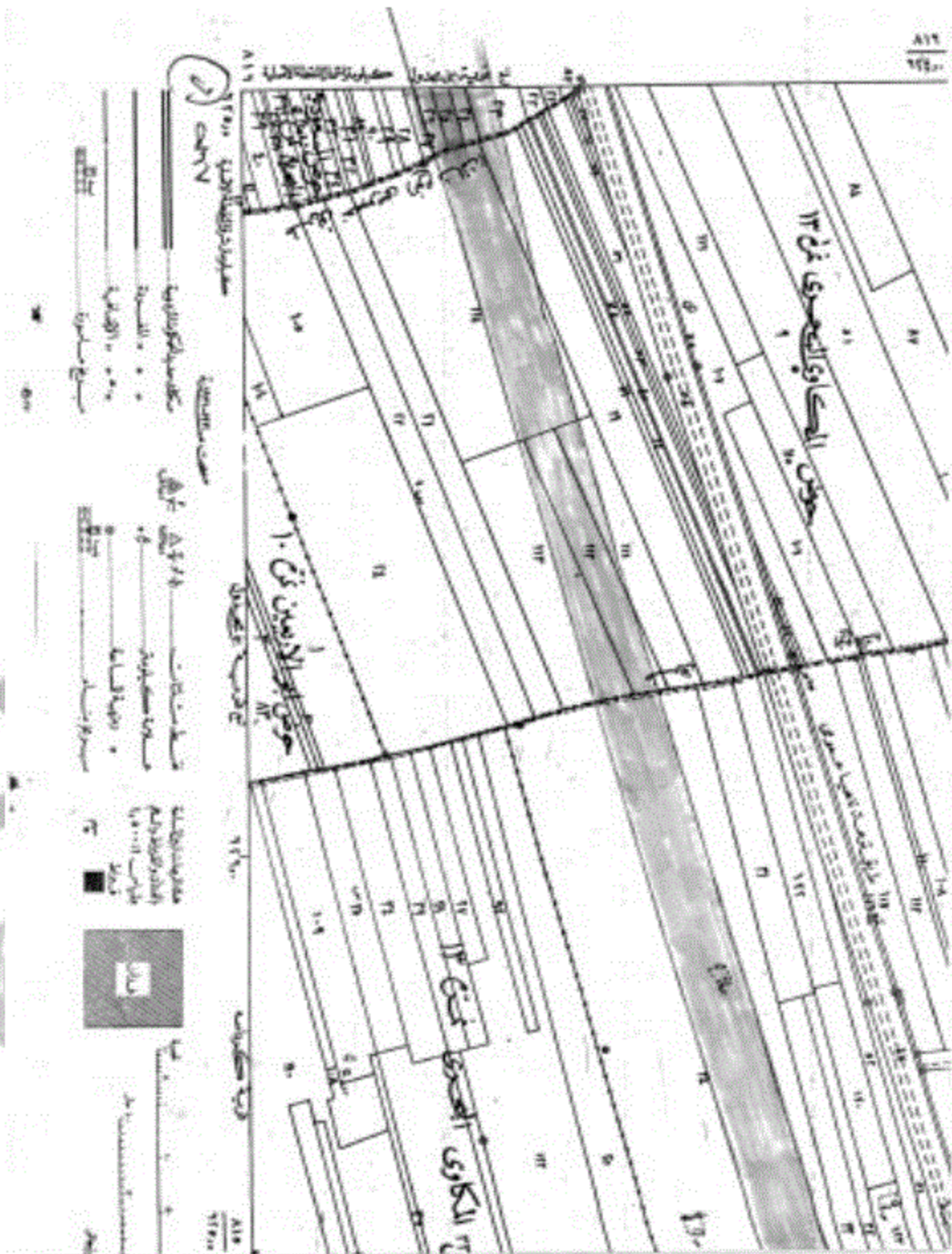

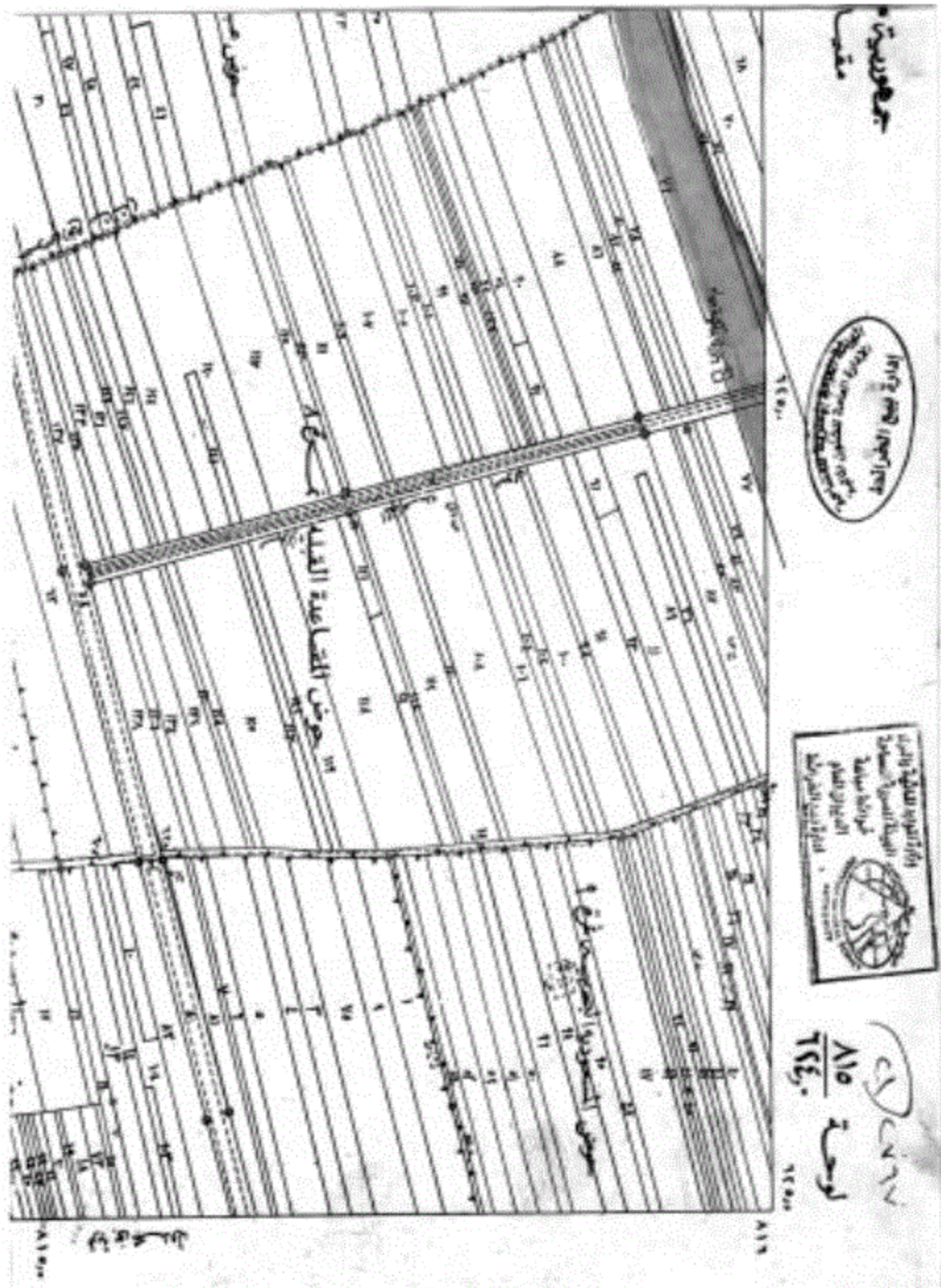

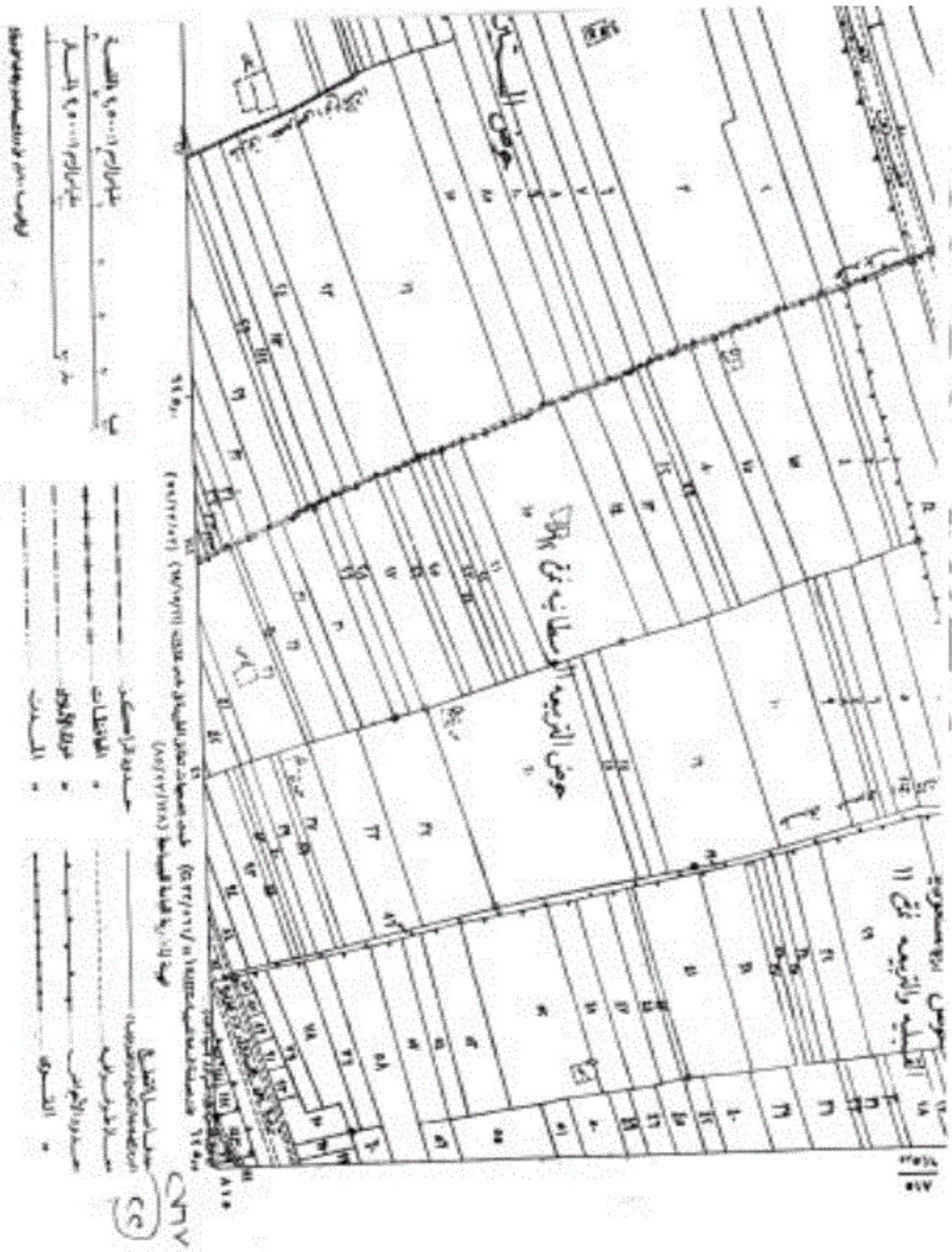



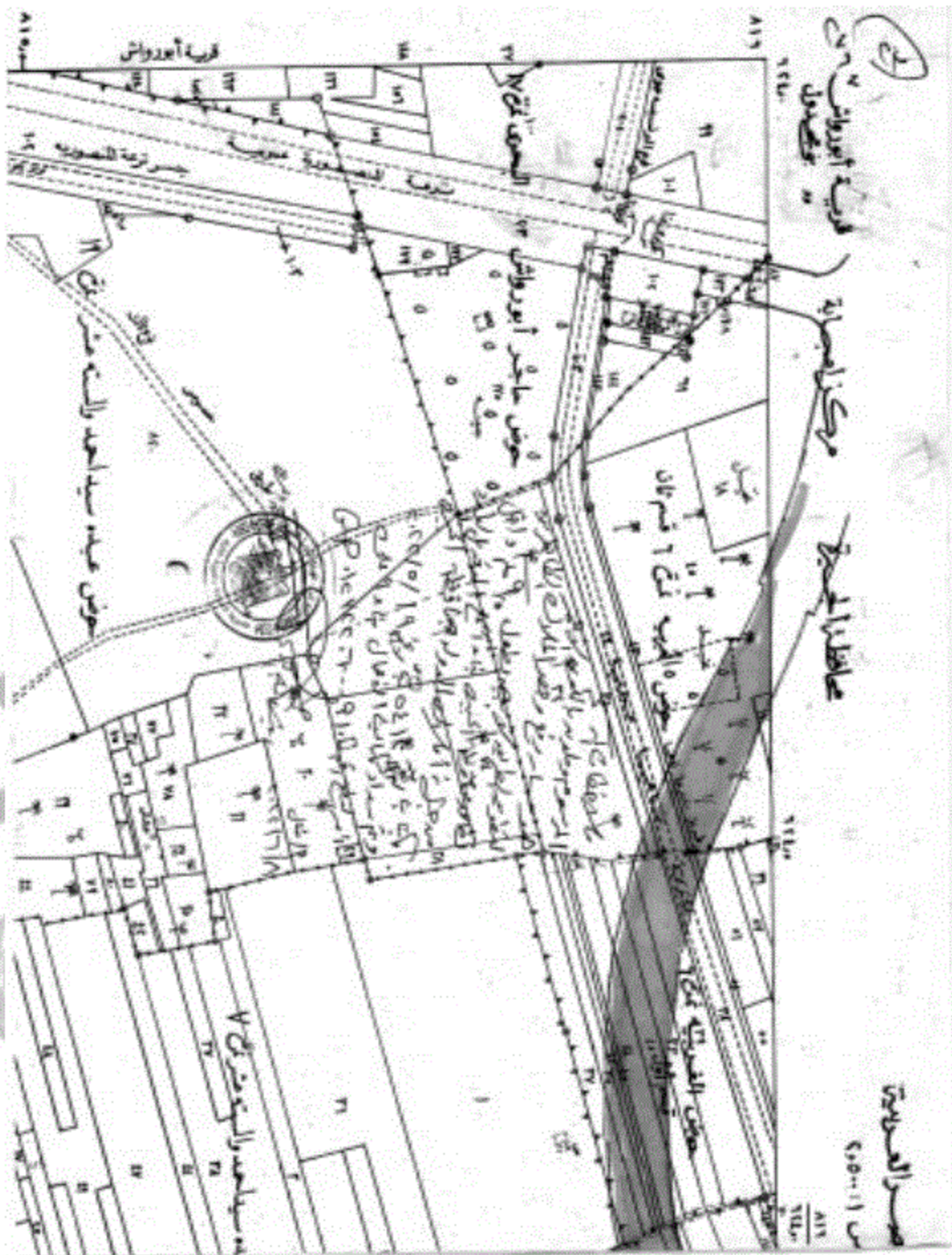



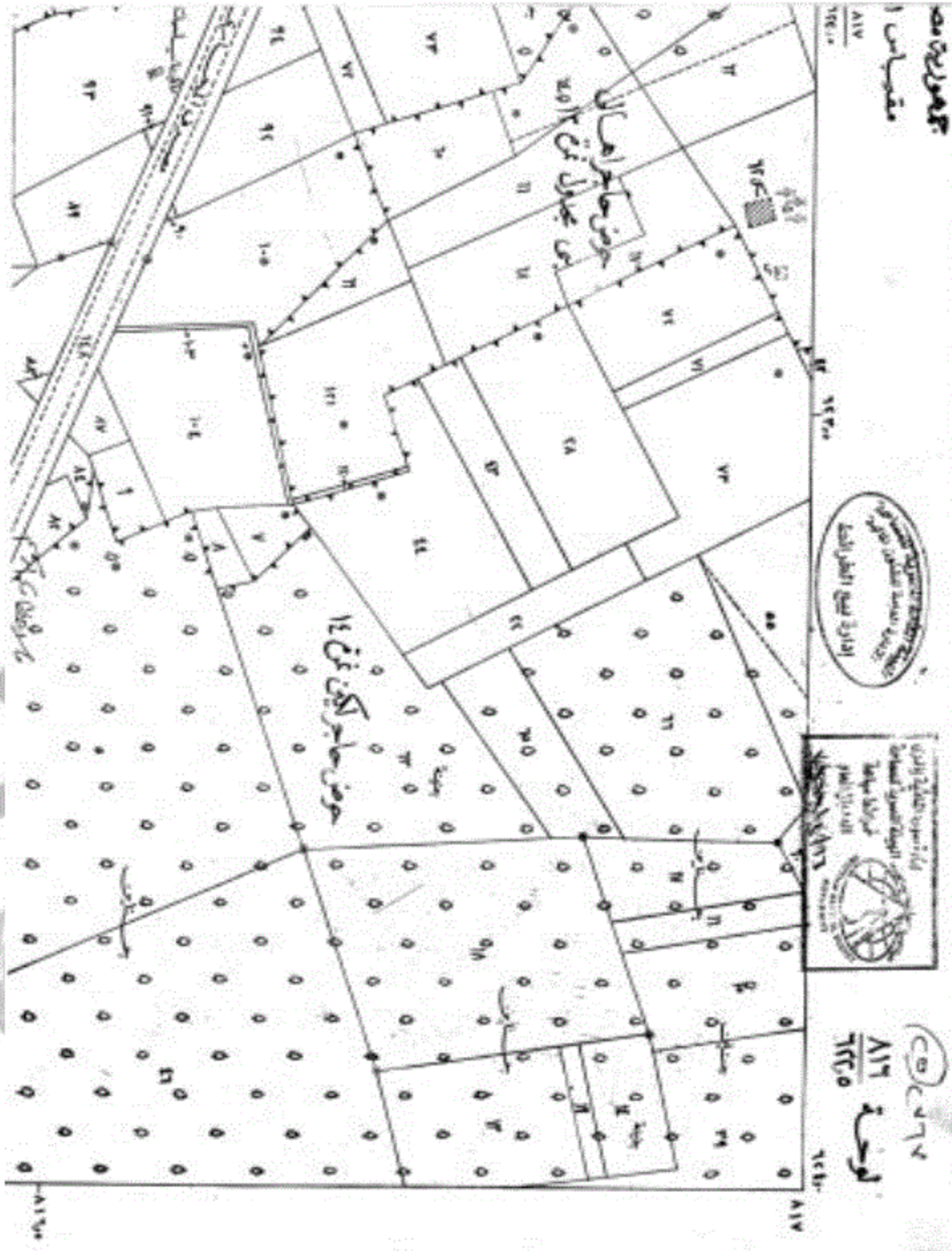

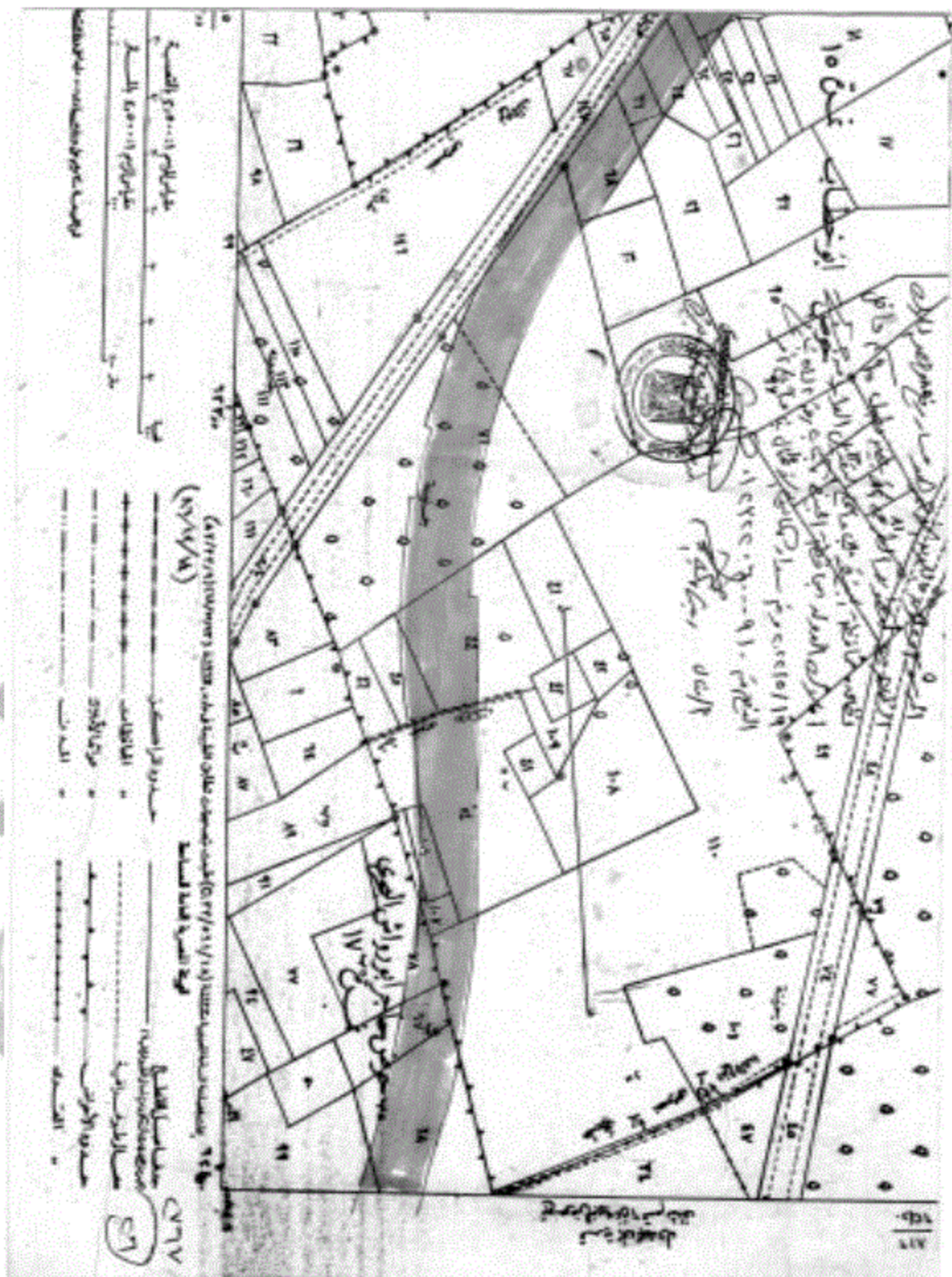

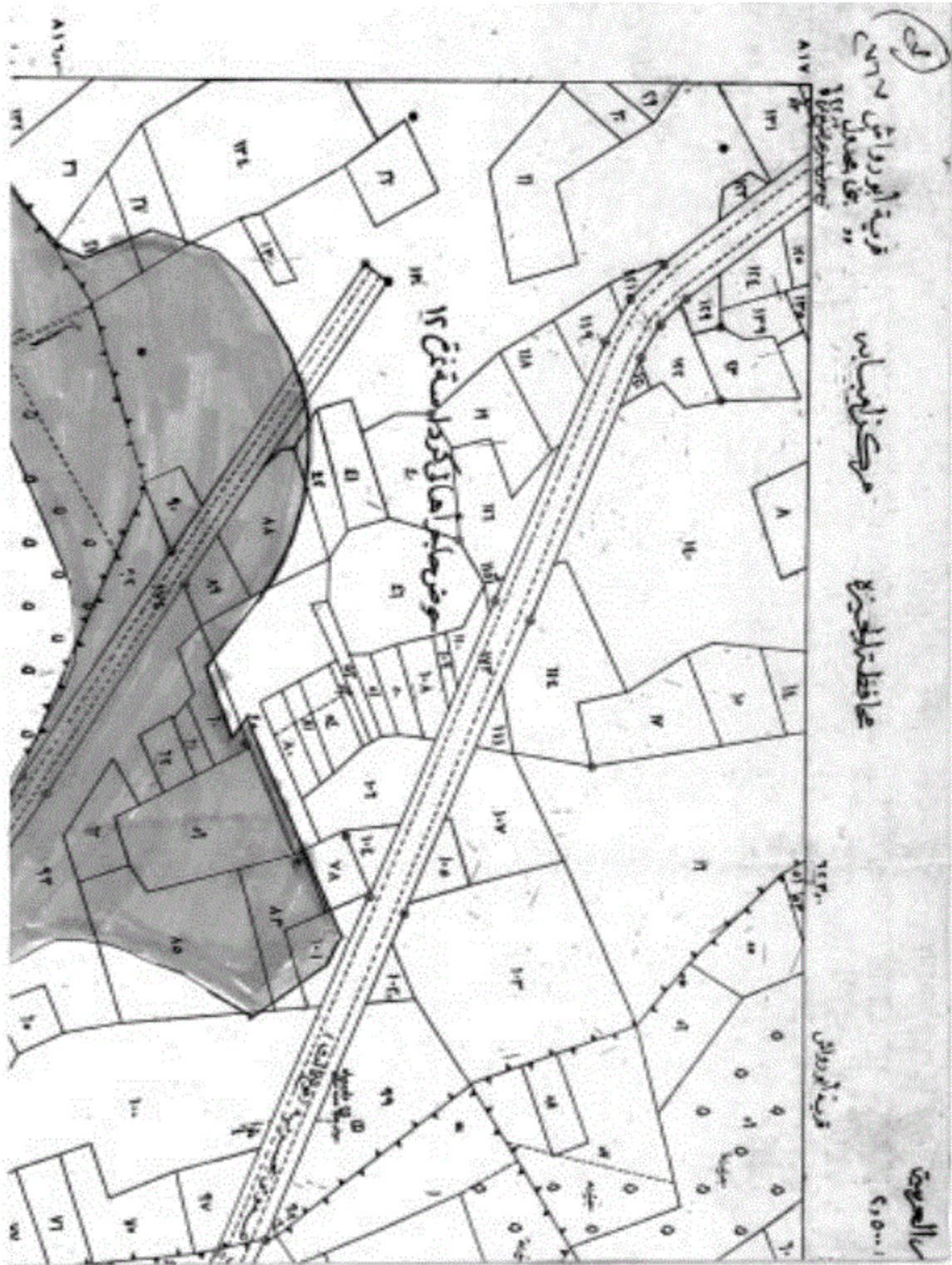

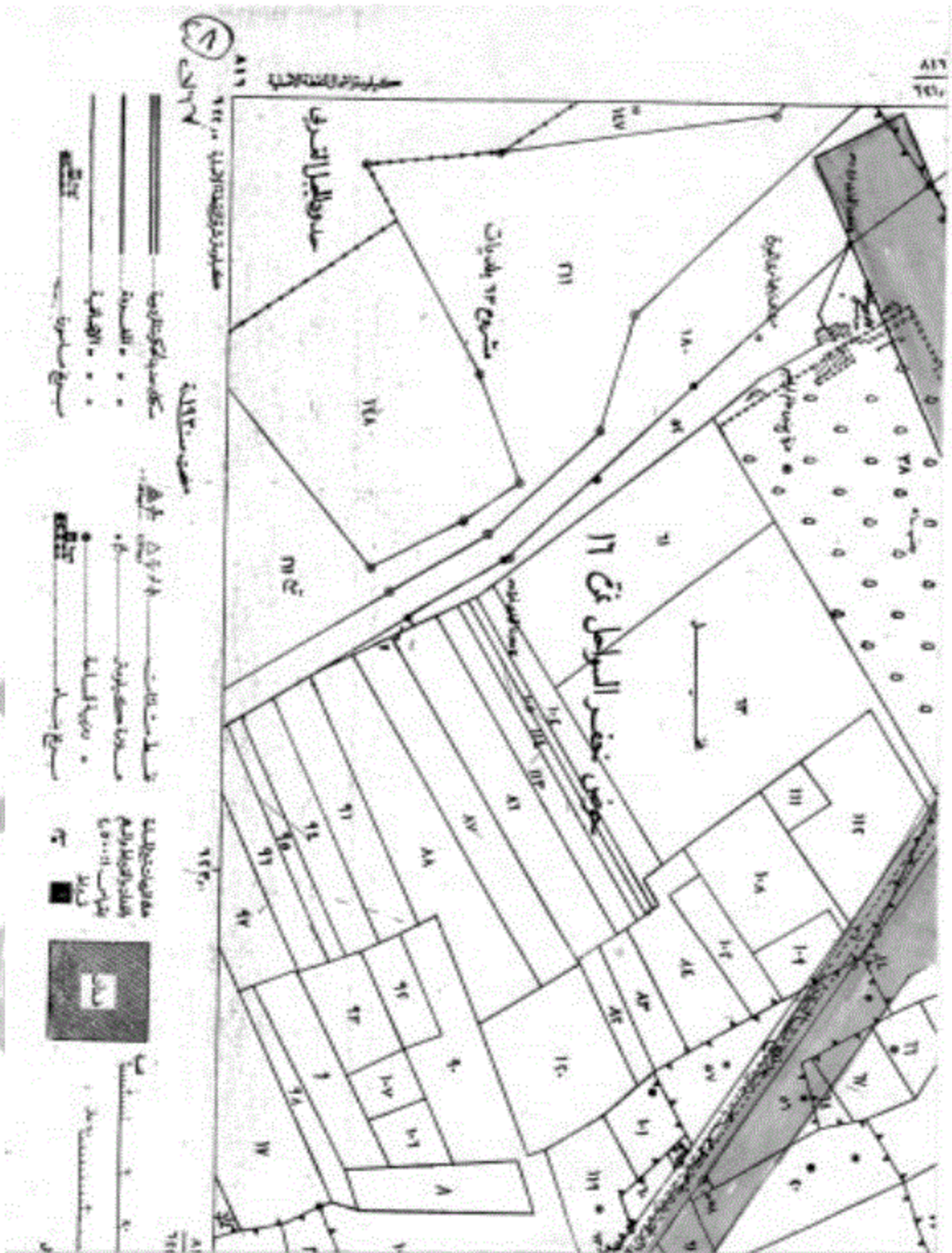

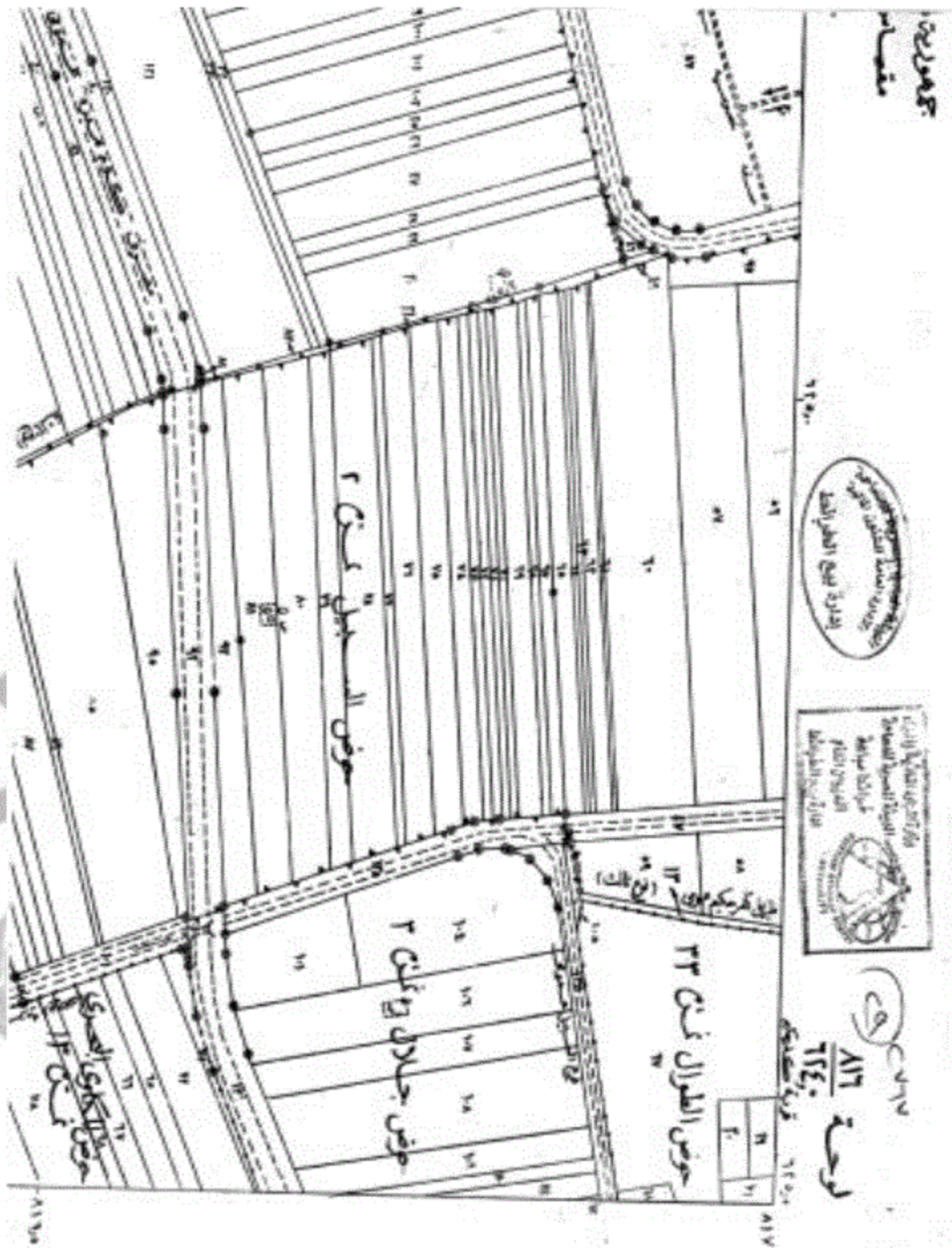

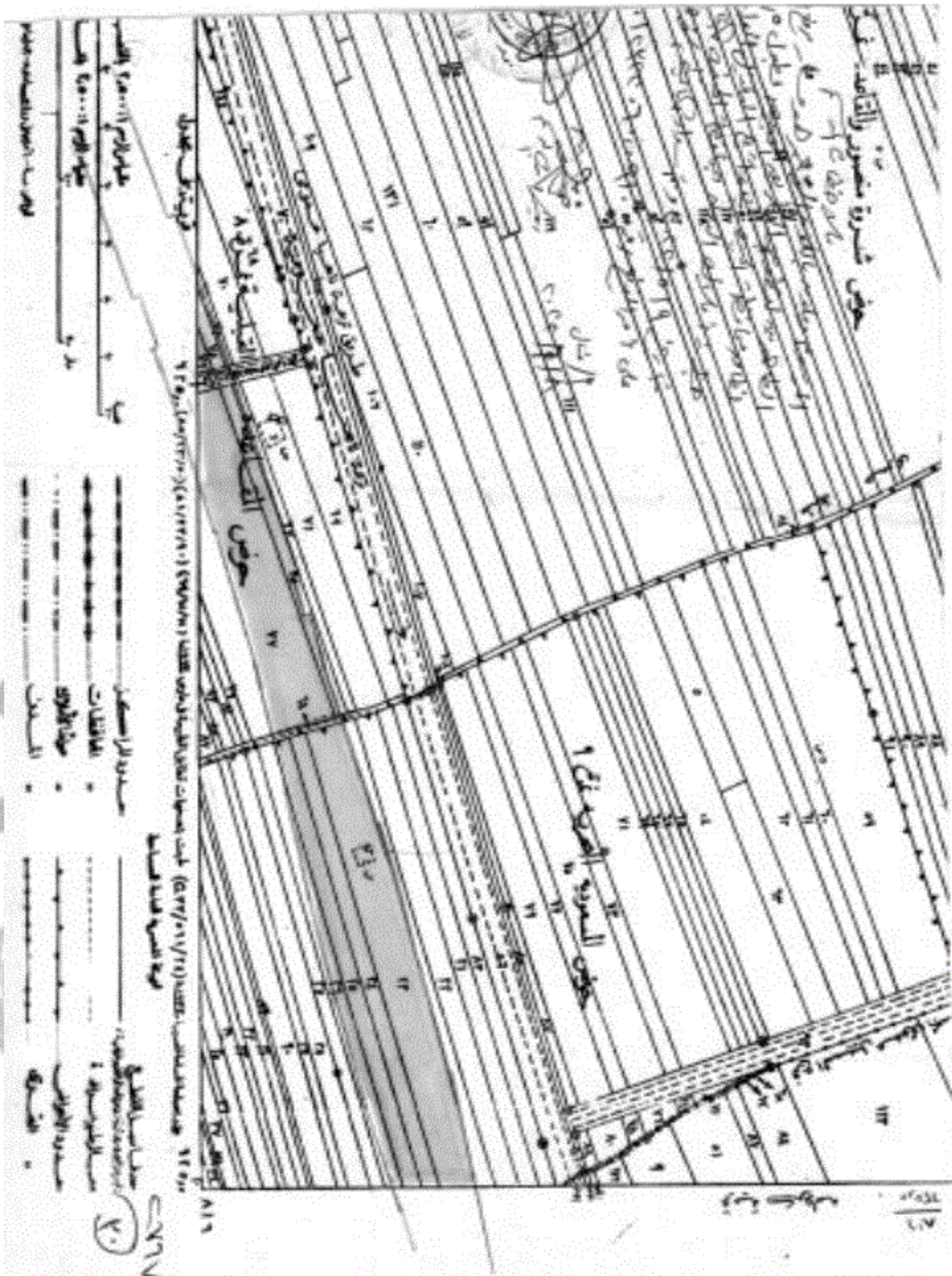



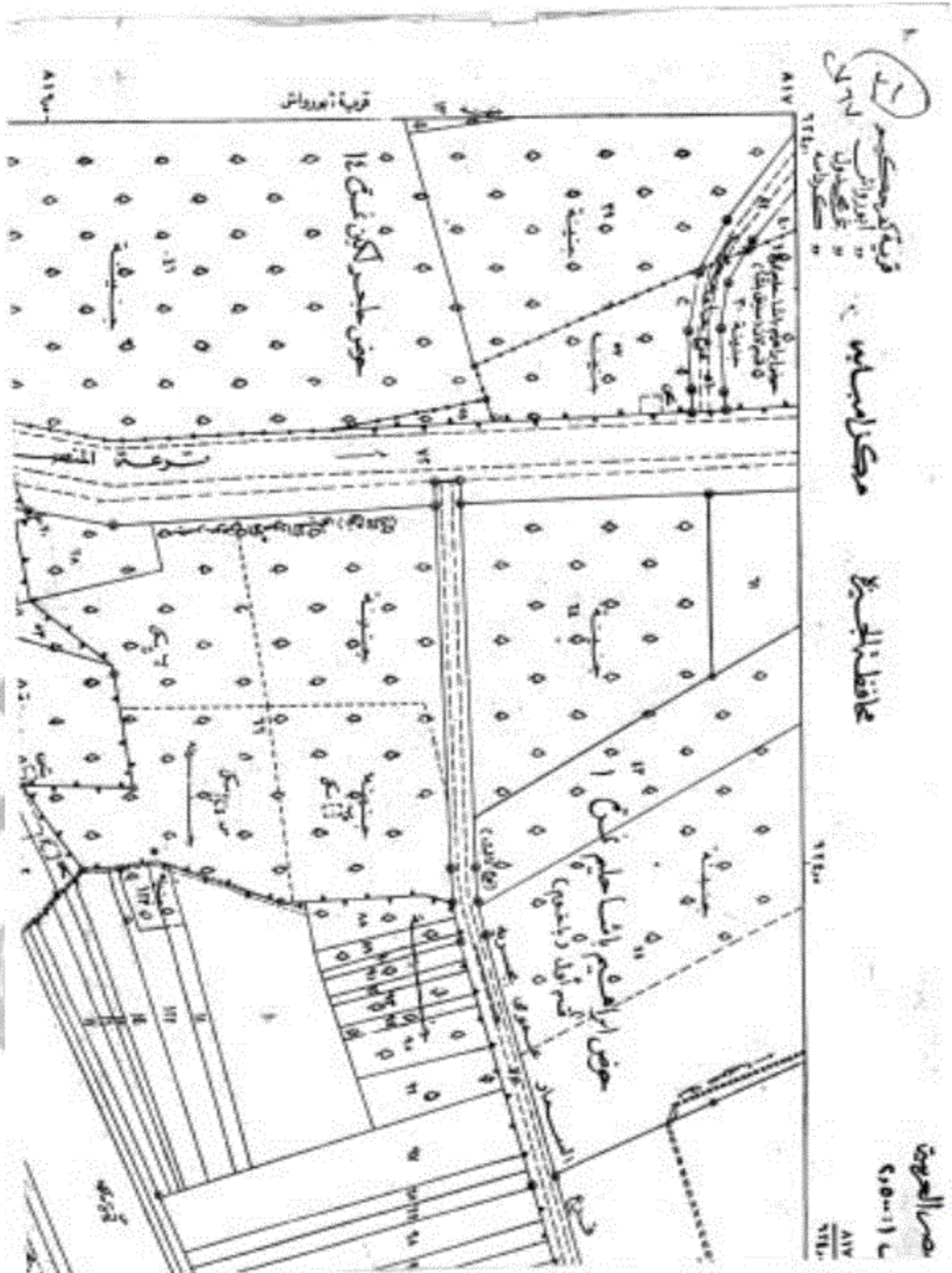



الجمهورية العربية السورية  
جريدة الجمهورية  
مكتب الطبع والنشر

كشف الإحداثيات لمسار مشروع الطريق الأبيض

Point Table				
Point #	Elevation	Northing	Easting	Description
2		816834.76	629526.20	
3		816853.37	629542.89	
4		816871.97	629559.59	
5		816890.58	629576.28	
6		816909.19	629592.98	
7		816927.61	629609.36	
8		816921.20	629585.20	
9		816914.80	629561.03	
10		816908.39	629536.87	
11		816901.99	629512.70	
12		816893.11	629490.25	
13		816872.71	629475.79	
14		816852.32	629461.33	
15		816831.93	629446.87	
16		816811.54	629432.40	
17		816791.14	629417.94	
18		816770.75	629403.48	
19		816750.36	629389.02	
20		816729.97	629374.56	
21		816709.57	629360.10	



رئيس مكتب الطبع والنشر  
عمار محمد  
٢٠٢٢

هيئة المساحة العامة  
عزبة المساحة العامة  
مكتب الخرطوم

كشف الإحداثيات لمسار مشروع الطريق الأبيض

Point Table				
Point #	Elevation	Northing	Easting	Description
22		816689.18	629345.64	
23		816668.79	629331.17	
24		816648.39	629316.71	
25		816628.00	629302.25	
26		816607.61	629287.79	
27		816587.34	629273.16	
28		816567.75	629257.63	
29		816548.16	629242.10	
30		816528.56	629226.58	
31		816508.97	629211.05	
32		816489.30	629195.62	
33		816469.06	629180.95	
34		816448.66	629166.49	
35		816428.27	629152.03	
36		816407.88	629137.57	
37		816387.49	629123.11	
38		816367.09	629108.64	
39		816347.80	629092.91	
40		816339.35	629069.81	
41		816339.83	629044.82	

مدير عام المساحة العامة  
عزبة المساحة العامة  
مكتب الخرطوم

مدير عام المساحة العامة  
عزبة المساحة العامة  
مكتب الخرطوم  
٢٩-٥  
٢٧٦٧

هذه الخريطة الخاصة  
بمنطقة التعمير  
على الخريطة

كشف الإحداثيات لمسار مشروع الطريق الأبيض

Point Table				
Point #	Elevation	Northing	Easting	Description
42		816344.39	629023.93	
43		816345.17	628998.94	
44		816346.08	628973.96	
45		816347.12	628948.98	
46		816348.27	628924.00	
47		816349.56	628899.04	
48		816350.80	628874.07	
49		816351.10	628849.07	
50		816351.25	628824.07	
51		816351.40	628799.07	
52		816351.55	628774.07	
53		816351.70	628749.07	
54		816352.04	628724.08	
55		816353.49	628699.12	
56		816355.37	628674.19	
57		816357.25	628649.26	
58		816359.13	628624.33	
59		816361.01	628599.40	
60		816362.89	628574.48	
61		816364.77	628549.55	



Handwritten signature in black ink.

Handwritten text: "رئيس لجنة التخطيط" (Chairman of the Planning Committee) and "محمد بن أحمد" (Mohammed bin Ahmad) with a date "٢٠٢٢/٩/٢٧" (27/9/2022).

الهيئة العامة للغذاء والدواء  
جمهورية المملكة الأردنية  
مكتب الشروط

## كشف الإحداثيات لمسار مشروع الطريق الأيسر

Point Table				
Point #	Elevation	Northing	Easting	Description
62		816366.65	628524.62	
63		816368.53	628499.69	
64		816370.41	628474.76	
65		816372.29	628449.83	
66		816374.17	628424.90	
67		816376.05	628399.97	
68		816377.93	628375.04	
69		816379.81	628350.11	
70		816381.69	628325.18	
71		816383.57	628300.25	
72		816385.45	628275.33	
73		816387.33	628250.40	
74		816389.21	628225.47	
75		816391.09	628200.54	
76		816392.96	628175.61	
77		816394.84	628150.68	
78		816396.72	628125.75	
79		816398.60	628100.82	
		816400.48	628075.89	
		816402.36	628050.96	



رئيس مجلس الشروط  
عماد عبد الله  
٧٧٧

هيئة المساحة العامة  
عمومية المساحة بـ ١٥٠٠  
مكتب الخرطوم

كشف الاعداديات لمسار مشروع الطريق الابيض

Point Table				
Point #	Elevation	Northing	Easting	Description
82		816404.24	628026.03	
83		816406.12	628001.10	
84		816408.00	627976.17	
85		816409.88	627951.25	
86		816411.76	627926.32	
87		816413.64	627901.39	
88		816415.52	627876.46	
89		816417.40	627851.53	
90		816419.28	627826.60	
91		816420.70	627801.65	
92		816420.53	627776.65	
93		816420.92	627751.67	
94		816426.49	627731.03	
95		816428.37	627706.11	
96		816430.25	627681.18	
97		816432.13	627656.25	
98		816434.01	627631.32	
99		816435.89	627606.39	
100		816437.77	627581.46	
		816440.37	627556.60	

  
مدير مكتب الخرطوم



مدير مكتب الخرطوم  
٢٧٧

جهة المساحة العامة  
عمومية المساحة بالعموم  
مكتب المسوحات

## كشف الاحداثيات لمسار مشروع الطريق الابيض

Point Table				
Point #	Elevation	Northing	Easting	Description
102		816443.59	627531.81	
103		816446.80	627507.01	
104		816450.02	627482.22	
105		816453.23	627457.43	
106		816456.45	627432.64	
107		816459.66	627407.84	
108		816462.63	627383.02	
109		816464.64	627358.10	
110		816466.50	627333.17	
111		816468.24	627308.23	
112		816469.86	627283.29	
113		816471.37	627258.33	
114		816472.76	627233.37	
115		816474.03	627208.40	
116		816475.18	627183.43	
117		816476.23	627158.45	
118		816477.26	627133.47	
119		816478.29	627108.49	
120		816484.78	627085.17	
121		816507.34	627074.78	

مدير عام المساحة العامة  
عمومية المساحة بالعموم

رئيس قسم المسوحات  
عمومية المساحة بالعموم  
٧٦٧



هيئة المساحة العامة  
مركز المساحة بطنطا  
مكتب المشروع

كثف الاحداثيات لمسار مشروع الطريق الابيض

Point Table				
Point #	Elevation	Northing	Eastng	Description
122		816530.67	627065.80	
123		816530.03	627045.79	
124		816521.68	627022.23	
125		816513.32	626998.67	
126		816490.35	627006.24	
127		816483.05	626992.68	
128		816484.08	626967.71	
129		816485.11	626942.73	
130		816486.13	626917.75	
131		816487.16	626892.77	
132		816488.19	626867.79	
133		816489.13	626842.81	
134		816489.08	626817.81	
135		816488.11	626792.83	
136		816487.08	626767.85	
137		816486.06	626742.87	
138		816485.04	626717.89	
139		816484.01	626692.91	
140		816482.99	626667.93	
141		816481.65	626642.97	

  
مهندس المساحة العامة  
أ. م. محمد عبد الحليم

رئيس مكتب المشروع  
ع. م. محمد عبد الحليم  
٥٦٧

الهيئة الوطنية للانتخابات  
معرفة للانتخابات  
مكتب المشروع

## كشف الإحداثيات لمسار مشروع الطريق الأبيض

Point Table				
Point #	Elevation	Northing	Easting	Description
142		816479.70	626618.05	
143		816477.13	626593.18	
144		816470.97	626572.32	
145		816467.26	626547.59	
146		816462.94	626522.97	
147		816462.17	626501.23	
148		816456.72	626476.83	
149		816450.67	626452.57	
150		816444.03	626428.48	
151		816436.85	626404.53	
152		816429.59	626380.60	
153		816422.34	626356.68	
154		816415.08	626332.76	
155		816407.82	626308.83	
156		816400.56	626284.91	
157		816393.30	626260.99	
158		816386.05	626237.06	
159		816378.79	626213.14	
160		816371.53	626189.22	
161		816364.27	626165.29	

  
مدير مشروع



مدير مكتب المشروع  
A  
٥٧٧

الهيئة المصرية العامة للمساحة  
 جمهورية مصر العربية  
 مكتب الخرطوم

كشف الاهداثوك لمسار مشروع الطريق الابيض

Point Table				
Point #	Elevation	Northing	Easting	Description
162		816357.01	626141.37	
163		816349.76	626117.45	
164		816342.50	626093.53	
165		816335.24	626069.60	
166		816327.98	626045.68	
167		816320.72	626021.76	
168		816313.47	625997.83	
169		816306.21	625973.91	
170		816298.95	625949.99	
171		816291.69	625926.06	
172		816284.43	625902.14	
173		816277.17	625878.22	
174		816269.92	625854.29	
175		816262.66	625830.37	
176		816255.40	625806.45	
177		816248.18	625782.51	
178		816241.08	625758.54	
179		816234.10	625734.54	
180		816227.23	625710.50	
181		816220.49	625686.42	



رئيس اللجنة  
 [Signature]

رئيس مكتب الخرطوم  
 [Signature]  
 ٩  
 ٧٧٧

الهيئة المصرية العامة  
للمساحة  
مكتب المساحة  
مكتب المساحة

## كشف الأحداثيات لمسار مشروع الطريق الأبيض

Point Table				
Point #	Elevation	Northing	Easting	Description
182		816213.52	625662.44	
183		816205.28	625638.93	
184		816198.99	625614.76	
185		816194.16	625590.29	
186		816188.14	625566.02	
187		816182.53	625541.66	
188		816177.33	625517.21	
189		816172.42	625492.69	
190		816167.04	625468.28	
191		816161.06	625444.01	
192		816154.52	625419.88	
193		816147.85	625395.78	
194		816141.18	625371.69	
195		816134.38	625347.63	
196		816127.01	625323.74	
197		816119.05	625300.05	
198		816110.61	625276.51	
199		816102.44	625252.89	
200		816094.65	625229.13	
201		816087.27	625205.25	

مكتب المساحة  
مكتب المساحة  
مكتب المساحة

مكتب المساحة

مكتب المساحة  
مكتب المساحة  
٥٦٧

الهيئة العامة للغا المساحة  
عمرة السلطنة  
مكتب الخرطوم

كشف الإحداثيات لمسار مشروع الطريق الأبيض

Point Table				
Point #	Elevation	Northing	Eastng	Description
202		816080.22	625181.26	
203		816073.08	625157.30	
204		816063.13	625138.37	
205		816060.70	625117.14	
206		816053.11	625093.32	
207		816045.34	625069.55	
208		816037.41	625045.85	
209		816029.32	625022.19	
210		816021.06	624998.60	
211		816012.63	624975.06	
212		816004.03	624951.59	
213		815995.27	624928.17	
214		815986.34	624904.82	
215		815975.06	624886.78	
216		815966.02	624863.47	
217		815956.98	624840.16	
218		815948.50	624816.64	
219		815941.35	624792.69	
220		815935.54	624768.38	
221		815931.10	624743.78	

  
مدير مكتب الخرطوم  
محمد بن علي بن محمد

  
مدير مكتب الخرطوم

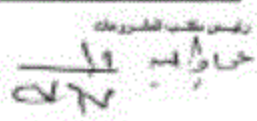
  
مدير مكتب الخرطوم

الهيئة المسوية لعمارة المملكة  
جوهرة العنود بالكويت  
مكتب المسوحات

## كشف الإحداثيات لمسار مشروع الطريق الأبيض

Point Table				
Point #	Elevation	Northing	Easting	Description
222		815928.04	624718.97	
223		815926.37	624694.03	
224		815926.08	624669.04	
225		815927.20	624644.06	
226		815929.70	624619.19	
227		815933.59	624594.50	
228		815938.37	624572.03	
229		815944.88	624547.90	
230		815952.72	624524.16	
231		815961.87	624500.90	
232		815972.12	624478.10	
233		815982.50	624455.35	
234		815992.87	624432.61	
235		816003.25	624409.86	
236		816013.62	624387.12	
237		816024.00	624364.37	
238		816036.27	624346.89	
239		816045.93	624323.83	
240		816054.85	624300.48	
241		816063.03	624276.86	

مدير المسوحات  
محمد أحمد بن محمد العنود

مدير المسوحات  
محمد أحمد بن محمد العنود

مدير المسوحات  
محمد أحمد بن محمد العنود

الهيئة المصرية العامة للمساحة  
 مديرية المساحة بالقاهرة  
 مكتب المساحة

كشف الاحداثيات لمسار مشروع الطريق الابيض

Point Table				
Point #	Elevation	Northing	Easting	Description
242		816072.56	624253.75	
243		816079.47	624229.76	
244		816085.76	624205.57	
245		816100.16	624186.76	
246		816124.58	624189.74	
247		816141.44	624183.65	
248		816137.62	624165.19	
249		816113.60	624158.46	
250		816103.54	624137.32	
251		816109.78	624113.11	
252		816115.94	624088.89	
253		816120.99	624064.40	
254		816126.20	624039.96	
255		816132.49	624015.76	
256		816138.77	623991.56	
257		816145.06	623967.36	
258		816151.31	623943.16	
259		816156.87	623918.79	
260		816161.47	623894.21	
261		816165.10	623869.48	

  
 مدير عام الهيئة العامة للمساحة  
 الدكتور محمد عبد الحليم



مدير مكتب المساحة  
 محمد عبد الحليم  
 ٥٧٧

الهيئة المسيرة العامة للمساحة  
 خزانة المساحة بالقاهرة  
 مكتب المشروع

## كثف الأحماليات لمسار مشروع الطريق الأبيض

Point Table				
Point #	Elevation	Northing	Easting	Description
262		816167.75	623844.62	
263		816169.43	623819.68	
264		816170.13	623794.69	
265		816169.85	623769.70	
266		816169.18	623744.71	
267		816168.50	623719.71	
268		816167.83	623694.72	
269		816167.16	623669.73	
270		816166.49	623644.74	
271		816165.81	623619.75	
272		816161.73	623598.86	
273		816163.06	623573.90	
274		816165.97	623549.07	
275		816170.42	623524.48	
276		816176.41	623500.21	
277		816183.91	623476.37	
278		816192.89	623453.04	
279		816203.32	623430.32	
280		816215.16	623408.31	
281		816228.35	623387.08	

  
 مدير عام المساحة  
 محمد عبد الحليم

مهندس المساحة  

مدير مكتب المشروع  



الهيئة المسوية لقطعة المساحة  
مبنى الهيئة بـ ١٤٠١  
قطعة المساحة بـ ١٤٠١

كثف الاحداثيات لمسار مشروع الطريق الابيض

Point Table				
Point #	Elevation	Northing	Easting	Description
282		816245.47	623369.25	
283		816259.64	623348.65	
284		816273.80	623328.05	
285		816287.97	623307.45	
286		816302.13	623286.85	
287		816316.30	623266.25	
288		816330.46	623245.65	
289		816344.63	623225.05	
290		816358.79	623204.45	
291		816373.01	623183.89	
292		816387.28	623163.35	
293		816401.54	623142.82	
294		816415.80	623122.29	
295		816430.06	623101.75	
296		816444.32	623081.22	
297		816459.33	623061.60	
298		816481.55	623050.15	
299		816503.78	623038.70	
300		816528.41	623038.20	
301		816552.65	623044.17	

مختار احمد عيسى السليمان

رئيس الهيئة المسوية لقطعة المساحة  
١٤٠١  
١٤٠١

الهيئة المصرية العامة للمساحة  
 خربة المساحة بالقاهرة  
 مكتب المشروعات

## كشف الإحداثيات لمسار مشروع الطريق الأبيض

Point Table				
Point #	Elevation	Northing	Easting	Description
302		816576.12	623052.75	
303		816598.93	623062.73	
304		816620.75	623074.92	
305		816642.50	623082.53	
306		816663.29	623068.65	
307		816684.09	623054.77	
308		816696.79	623034.12	
309		816686.56	623011.31	
310		816676.24	622988.54	
311		816665.76	622965.84	
312		816655.28	622943.14	
313		816644.66	622920.51	
314		816634.14	622897.84	
315		816621.15	622904.93	
316		816611.70	622881.80	
317		816610.97	622859.66	
318		816626.17	622839.81	
319		816641.92	622820.42	
320		816655.09	622799.23	
321		816664.54	622776.16	

  
 مدير عام الهيئة العامة للمساحة

  
 مدير مكتب المشروعات  
 محمد أحمد

الهيئة المصرية العامة للمساحة  
 جوية المساحة بالقاهرة  
 مكتب المسوحات

كشف الاحداثيات لمسار مشروع الطريق الابيض

Point Table				
Point #	Elevation	Northing	Easting	Description
322		816670.00	622751.83	
323		816672.26	622726.95	
324		816670.42	622702.22	
325		816663.29	622678.35	
326		816652.24	622656.03	
327		816638.35	622635.27	
328		816621.64	622616.88	
329		816600.82	622603.97	
330		816576.91	622596.66	
331		816553.26	622598.25	
332		816530.09	622607.63	
333		816507.61	622604.87	
334		816488.55	622588.80	
335		816474.21	622568.41	
336		816463.64	622545.75	
337		816453.19	622523.04	
338		816441.27	622504.57	
339		816418.96	622515.85	
340		816396.65	622527.14	
341		816390.16	622543.94	

  
 مدير عام الهيئة العامة للمساحة  
 محمد عبد الحليم



رئيس مكتب المسوحات  
 حجازي  
 ٥٩٧٧

إدارة المساحة العامة  
 مديرية المساحة بالقاهرة  
 مكتب الشريعة

## كشف الاحداثيات لمسار مشروع الطريق الابيض

Point Table				
Point #	Elevation	Northing	Eastng	Description
342		816400.60	622566.65	
343		816411.05	622589.37	
344		816421.50	622612.08	
345		816431.95	622634.79	
346		816442.39	622657.50	
347		816452.84	622680.21	
348		816463.29	622702.93	
349		816473.74	622725.64	
350		816484.18	622748.35	
351		816494.63	622771.06	
352		816505.08	622793.78	
353		816514.73	622816.71	
354		816517.64	622841.54	
355		816516.45	622866.22	
356		816505.45	622888.54	
357		816492.33	622909.82	
358		816479.20	622931.09	
359		816466.08	622952.37	
360		816452.95	622973.65	
361		816439.83	622994.93	

  
 مدير عام المساحة العامة



رئيس مكتب الشريعة  
 جمال محمد  
 ١٤٧

الهيئة المصرية العامة للمساحة  
 مديرية المساحة بالقاهرة  
 مكتب المشروعات

كشف الإحداثيات لمسار مشروع الطريق الأبيض

Point Table				
Point #	Elevation	Northing	Easting	Description
362		816426.70	623016.20	
363		816413.58	623037.48	
364		816400.45	623058.76	
365		816387.33	623080.04	
366		816374.20	623101.32	
367		816361.08	623122.59	
368		816347.96	623143.87	
369		816334.70	623165.06	
370		816320.46	623185.61	
371		816306.22	623206.16	
372		816291.97	623226.70	
373		816277.73	623247.25	
374		816263.49	623267.80	
375		816249.25	623288.34	
376		816235.01	623308.89	
377		816220.77	623329.44	
378		816206.52	623349.98	
379		816192.31	623370.55	
380		816178.90	623391.65	
381		816166.67	623413.45	

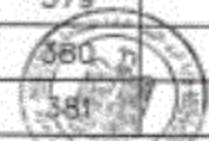

مدير عام  
 الهيئة العامة للمساحة  
 القاهرة

مدير عام  
 الهيئة العامة للمساحة  
 القاهرة

مدير عام  
 الهيئة العامة للمساحة  
 القاهرة  
 ١٩-١٩  
 ٥٧٧

الهيئة المصرية العامة للمساحة  
مهورية مصر العربية  
مكتب الخرطوم

## كشف الاحداثيات لمسار مشروع الطريق الابيض

Point Table				
Point #	Elevation	Northing	Easting	Description
382		816155.65	623435.88	
383		816145.87	623458.89	
384		816137.38	623482.40	
385		816130.18	623506.34	
386		816129.03	623527.65	
387		816124.29	623552.19	
388		816117.42	623572.38	
389		816115.18	623597.27	
390		816114.31	623622.25	
391		816114.81	623647.25	
392		816116.68	623672.17	
393		816120.09	623696.72	
394		816126.77	623717.13	
395		816129.27	623742.01	
396		816130.73	623766.96	
397		816131.14	623791.96	
398		816130.51	623816.95	
399		816128.84	623841.89	
400		816122.65	623862.39	
401		816119.06	623887.12	



المساحة  
م. ج. م. م.  
١٩  
٢٠٢٢

الهيئة العامة للغدنة  
جوية الغدنة بالحق  
كسب الطررق

كسب الإحدائك لمسار مشروع الطررق الأبطن

Point Table				
Point #	Elevation	Northing	Easting	Description
402		816114.42	623911.69	
403		816108.76	623936.04	
404		816102.48	623960.24	
405		816096.20	623984.43	
406		816089.91	624008.63	
407		816083.63	624032.83	
408		816077.34	624057.02	
409		816070.60	624081.10	
410		816063.41	624105.04	
411		816055.84	624128.84	
412		816034.84	624139.16	
413		816010.59	624133.10	
414		815990.86	624134.53	
415		815989.86	624155.71	
416		816014.10	624161.84	
417		816036.57	624171.53	
418		816039.06	624195.24	
419		816033.23	624219.55	
420		816027.40	624243.86	
421		816020.69	624267.92	



مدير الهيئة العامة للغدنة  
عبدالله بن محمد بن عبدالمطلب  
مدير الهيئة العامة للغدنة  
عبدالله بن محمد بن عبدالمطلب

الهيئة المسيرة العامة للمساحة  
 خربة المساحة بالجزيرة  
 مكتب الخرطوم

## كشف الإحداثيات لمسار مشروع الطريق الأبيض

Point Table				
Point #	Elevation	Northing	Easting	Description
422		816012.34	624291.49	
423		816003.20	624314.76	
424		815994.60	624337.21	
425		815988.05	624358.37	
426		815975.02	624375.27	
427		815963.09	624397.24	
428		815950.46	624418.81	
429		815938.31	624440.66	
430		815927.30	624463.10	
431		815917.46	624486.08	
432		815908.81	624509.53	
433		815901.38	624533.40	
434		815895.18	624557.62	
435		815890.24	624582.12	
436		815886.56	624606.85	
437		815884.15	624631.73	
438		815883.03	624656.70	
439		815883.19	624681.70	
440		815884.63	624706.65	
44		815887.36	624731.50	



رئيس الهيئة  
 محمد أحمد

رئيس مكتب الخرطوم  
 محمد أحمد  
 ٥٧٧



الهيئة المصرية العامة للمساحة  
 مديرية المساحة الجيوديسية  
 مكتب الخرطوم

كشف الإحداثيات لمسار مشروع الطريق الأبيض

Point Table				
Point #	Elevation	Northing	Easting	Description
442		815891.35	624756.18	
443		815896.61	624780.61	
444		815903.12	624804.75	
445		815910.86	624828.52	
446		815919.70	624851.90	
447		815928.74	624875.21	
448		815937.78	624898.52	
449		815946.82	624921.83	
450		815955.65	624945.22	
451		815966.54	624964.10	
452		815972.05	624986.13	
453		815979.12	625009.00	
454		815987.41	625032.59	
455		815995.53	625056.23	
456		816003.49	625079.93	
457		816011.27	625103.69	
458		816018.88	625127.50	
459		816026.33	625151.37	
460		816033.57	625175.30	
461		816040.43	625199.34	

  
 مدير مكتب المساحة الجيوديسية  
 الخرطوم

مدير مكتب المساحة الجيوديسية  
 محمد إبراهيم  
 CVN - ١

الهيئة المسيرة العامة للمساحة  
جوهرة المساحة بالبحرين  
مكتب المسوحات

## كشف الاحداثيات لمسار مشروع الطريق الابيض

Point Table				
Point #	Elevation	Northing	Easting	Description
462		816046.89	625223.49	
463		816052.95	625247.74	
464		816058.60	625272.10	
465		816063.84	625296.54	
466		816068.84	625321.03	
467		816074.36	625345.42	
468		816080.49	625369.65	
469		816087.11	625393.76	
470		816093.78	625417.85	
471		816100.44	625441.95	
472		816107.36	625465.97	
473		816114.87	625489.82	
474		816122.97	625513.47	
475		816131.35	625537.02	
476		816139.35	625560.71	
477		816146.95	625584.52	
478		816154.15	625608.46	
479		816160.96	625632.52	
480		816167.63	625656.61	
481		816174.30	625680.71	

مكتب المسوحات  
الهيئة المسيرة العامة للمساحة

مختار بن محمد

مكتب المسوحات  
الهيئة المسيرة العامة للمساحة  
مختار بن محمد

الهيئة المصرية العامة للتسجيل  
مصر - القاهرة  
مكتب المساحة

كشف الإحداثيات لمسار مشروع الطريق الأبيض

Point Table				
Point #	Elevation	Northing	Easting	Description
482		816180.97	625704.80	
483		816187.75	625728.86	
484		816194.64	625752.89	
485		816201.65	625776.89	
486		816208.79	625800.85	
487		816216.03	625824.78	
488		816223.29	625848.70	
489		816230.54	625872.63	
490		816237.80	625896.55	
491		816245.06	625920.47	
492		816252.32	625944.40	
493		816259.58	625968.32	
494		816266.83	625992.24	
495		816274.09	626016.17	
496		816281.35	626040.09	
497		816288.61	626064.01	
498		816295.87	626087.94	
499		816303.12	626111.86	
500		816310.38	626135.78	
501		816317.64	626159.70	

مدير مكتب المساحة  
مصر - القاهرة

مدير مكتب المساحة

مدير مكتب المساحة  
خيار م  
٥٦٧

الهيئة العامة للغا المساحة

مخبرية المساحة بالقطر

مكتب الخرطوم

## كشف الاحداثيات لمسار مشروع الطريق الابيض

Point Table				
Point #	Elevation	Northing	Easting	Description
502		816324.90	626183.63	
503		816332.16	626207.55	
504		816339.41	626231.47	
505		816346.67	626255.40	
506		816353.93	626279.32	
507		816361.19	626303.24	
508		816368.45	626327.17	
509		816375.70	626351.09	
510		816382.96	626375.01	
511		816390.22	626398.94	
512		816397.48	626422.86	
513		816404.55	626446.84	
514		816411.02	626470.99	
515		816416.86	626495.29	
516		816422.08	626519.74	
517		816427.32	626544.16	
518		816431.86	626568.29	
519		816433.67	626593.09	
520		816435.61	626618.01	
521		816436.29	626643.00	



مدير مكتب الخرطوم  
الهيئة العامة للغا المساحة بالقطر

مدير مكتب الخرطوم  
CV 14 - 1

الهيئة العامة للغا المساحة  
مخبرية المساحة بالجزيرة  
مكتب الخرطوم

كشف الإحداثيات لمسار مشروع الطريق الأبيض

Point Table				
Point #	Elevation	Northing	Eastng	Description
522		816435.70	626667.99	
523		816434.33	626692.95	
524		816432.94	626717.91	
525		816431.55	626742.88	
526		816430.17	626767.84	
527		816428.78	626792.80	
528		816427.39	626817.76	
529		816426.17	626842.73	
530		816425.14	626867.71	
531		816424.11	626892.69	
532		816423.08	626917.67	
533		816422.06	626942.65	
534		816421.03	626967.62	
535		816420.00	626992.60	
536		816418.97	627017.58	
537		816398.95	627024.18	
538		816374.24	627020.43	
539		816349.59	627016.28	
540		816345.15	627035.25	
541		816345.98	627060.24	

  
مدير مكتب الخرطوم  
محمد بن عبد الله بن محمد

رئيس مكتب الخرطوم  
محمد بن عبد الله بن محمد  
٢٩-٩٧  
٧٧٧٧

الهيئة العامة للغا المساحة  
 وزارة المساحة والقياس  
 مكتب الخرطوم

## كشف الاحداثيات لمسار مشروع الطريق الابيض

Point Table				
Point #	Elevation	Northing	Easting	Description
542		816346.80	627085.22	
543		816347.63	627110.21	
544		816348.45	627135.20	
545		816371.51	627128.44	
546		816395.27	627120.67	
547		816411.97	627135.28	
548		816415.85	627159.98	
549		816412.30	627179.62	
550		816411.17	627204.60	
551		816409.91	627229.56	
552		816408.52	627254.53	
553		816407.01	627279.48	
554		816405.38	627304.43	
555		816403.62	627329.36	
556		816401.75	627354.29	
557		816400.02	627379.23	
558		816399.27	627404.22	
559		816398.73	627429.22	
560		816398.19	627454.21	
561		816397.65	627479.20	

مدير مكتب المساحة والقياس  
 (Signature)

رئيس اللجنة  
 (Signature)

رئيس مكتب الخرطوم  
 (Signature)  
 ٥٩  
 ٥٧٧

الهيئة المسيرة لخدمة المساحة  
مخبرية المساحة بالبحرين  
مكتب الخرطوط

كثف الاحداثيات لمسار مشروع الطريق الابيض

Point Table				
Point #	Elevation	Northing	Easting	Description
562		816397.11	627504.20	
563		816396.57	627529.19	
564		816396.03	627554.19	
565		816394.82	627579.15	
566		816392.94	627604.08	
567		816391.06	627629.01	
568		816389.18	627653.94	
569		816387.30	627678.87	
570		816385.42	627703.80	
571		816383.54	627728.73	
572		816381.66	627753.66	
573		816379.78	627778.59	
574		816377.90	627803.52	
575		816376.02	627828.45	
576		816374.14	627853.38	
577		816372.26	627878.30	
578		816370.38	627903.23	
579		816368.50	627928.16	
580		816366.62	627953.09	
581		816364.74	627978.02	

  
مدير مكتب الخرطوط  
محمد بن عبد العزيز آل خليفة



رئيس مكتب الخرطوط  
٥٩  
٢٧٧

الهيئة المسيرة العامة للمساحة  
جوهرة المساحة بالبحرين  
مكتب المسوحات

## كشف الإحداثيات لمسار مشروع الطريق الأبيض

Point Table				
Point #	Elevation	Northing	Easting	Description
582		816362.86	628002.95	
583		816360.98	628027.88	
584		816359.10	628052.81	
585		816357.22	628077.74	
586		816355.34	628102.67	
587		816353.46	628127.60	
588		816351.58	628152.53	
589		816349.70	628177.46	
590		816347.82	628202.38	
591		816345.94	628227.31	
592		816344.06	628252.24	
593		816342.18	628277.17	
594		816340.30	628302.10	
595		816338.42	628327.03	
596		816336.54	628351.96	
597		816334.66	628376.89	
598		816332.78	628401.82	
599		816330.90	628426.75	
600		816329.02	628451.68	
601		816327.14	628476.61	

رئيس الهيئة المسيرة العامة للمساحة  
مكتب المسوحات

رئيس الهيئة المسيرة العامة للمساحة

مدير مكتب المسوحات  
٥٦٧



الهيئة المصرية العامة للمساحة  
 جمهورية مصر العربية  
 مكتب المساحة

كشف الإحداثيات لمسار مشروع الطريق الأبيض

Point Table				
Point #	Elevation	Northing	Easting	Description
602		816325.26	628501.54	
603		816323.38	628526.46	
604		816321.50	628551.39	
605		816319.62	628576.32	
606		816317.74	628601.25	
607		816315.86	628626.18	
608		816313.98	628651.11	
609		816312.10	628676.04	
610		816310.14	628700.96	
611		816307.20	628725.79	
612		816303.79	628750.55	
613		816300.39	628775.32	
614		816296.99	628800.09	
615		816293.59	628824.85	
616		816290.26	628849.63	
617		816287.89	628874.52	
618		816286.45	628899.48	
619		816285.18	628924.44	
620		816284.04	628949.42	
621		816283.02	628974.40	



رئيس مكتب المساحة  
 محمد عبد الحليم  
 ٢٢  
 ٥٧٧

الهيئة العامة للغازات  
محافظة القاهرة  
مكتب المشروعات

## كشف الإحداثيات لمسار مشروع الطريق الأبيض

Point Table				
Point #	Elevation	Northing	Easting	Description
622		816282.12	628999.38	
623		816281.35	629024.37	
624		816265.90	629036.41	
625		816245.31	629022.28	
626		816224.92	629007.82	
627		816204.48	628993.41	
628		816183.52	628979.80	
629		816161.91	628967.24	
630		816139.70	628955.76	
631		816117.07	628945.13	
632		816094.42	628934.56	
633		816071.76	628923.99	
634		816049.11	628913.42	
635		816028.10	628908.31	
636		816015.13	628929.68	
637		816002.15	628951.04	
638		816015.94	628964.00	
639		816038.57	628974.64	
640		816060.89	628985.89	
641		816081.28	629000.36	



رئيس قسم المشروعات  
عبدالله

رئيس قسم المشروعات  
عبدالله  
٥٧٧٧

الهيئة الوطنية للانتخابات  
 طرقة السلام - القاهرة  
 مكتب الشريعة

كشف الإحداثيات لمسار مشروع الطريق الأبيض

Point Table				
Point #	Elevation	Northing	Easting	Description
642		816101.67	629014.82	
643		816122.06	629029.28	
644		816142.46	629043.74	
645		816162.85	629058.20	
646		816183.24	629072.66	
647		816203.64	629087.12	
648		816224.03	629101.59	
649		816244.42	629116.05	
650		816264.81	629130.52	
651		816279.34	629150.30	
652		816279.31	629175.30	
653		816279.29	629200.30	
654		816279.26	629225.30	
655		816279.24	629250.30	
656		816279.21	629275.30	
657		816279.19	629300.30	
658		816279.16	629325.30	
659		816279.14	629350.30	
660		816279.71	629375.29	
661		816281.25	629400.24	

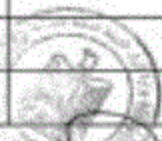
  
 رئيس الهيئة الوطنية للانتخابات  
 محمد بن عبد الوهاب

رئيس مكتب الشريعة  
 محمد بن عبد الوهاب  
 ٥٧٧

الهيئة المصرية العامة للمساحة  
مخبرية المساحة بـالمنصورة  
مكتب المساحة

## كشف الإحداثيات لمسار مشروع الطريق الأبيض

Point Table				
Point #	Elevation	Northing	Easting	Description
662		816282.88	629425.18	
663		816284.52	629450.13	
664		816286.15	629475.08	
665		816287.76	629500.03	
666		816288.56	629525.01	
667		816289.30	629550.00	
668		816288.81	629574.99	
669		816288.20	629599.99	
670		816287.46	629624.98	
671		816286.71	629649.96	
672		816285.95	629674.95	
673		816285.20	629699.94	
674		816284.44	629724.93	
675		816283.69	629749.92	
676		816282.93	629774.91	
677		816282.18	629799.90	
678		816281.42	629824.88	
679		816280.67	629849.87	
680		816280.47	629874.83	
681		816281.64	629899.69	

مهندس / ماسر مصرية المساحة بـالمنصورة

مهندس / ماسر مصرية المساحة بـالمنصورة  
٢٤  
٢٧٧

الهيئة المصرية العامة للتسجيل  
مصلحة التسجيل والتسجيل  
مكتب الشروط

كشف الاحداثيات لمسار مشروع الطريق الابيض

Point Table				
Point #	Elevation	Northing	Easting	Description
682		816280.75	629924.68	
683		816279.74	629949.66	
684		816278.60	629974.63	
685		816274.19	629999.22	
686		816271.94	630024.10	
687		816270.24	630049.04	
688		816268.54	630073.98	
689		816266.84	630098.93	
690		816265.14	630123.87	
691		816263.44	630148.81	
692		816261.53	630173.74	
693		816259.39	630198.64	
694		816257.25	630223.55	
695		816255.12	630248.46	
696		816252.98	630273.37	
697		816250.84	630298.28	
698		816248.70	630323.19	
699		816246.56	630348.09	
700		816244.42	630373.00	
701		816242.28	630397.91	

مكتب التسجيل والتسجيل  
مصلحة الشروط

مكتب التسجيل والتسجيل  
مصلحة الشروط

مكتب التسجيل والتسجيل  
مصلحة الشروط  
٢٥  
٢٧

الهيئة المسيرة لخدمة المساحة  
معرفة المساحة بالقياس  
مكتب الخرطوم

## كثف الاحداثيات لمسار مشروع الطريق الابيض

Point Table				
Point #	Elevation	Northing	Easting	Description
702		816240.22	630422.83	
703		816238.18	630447.74	
704		816236.74	630472.69	
705		816235.72	630497.67	
706		816233.58	630522.58	
707		816231.44	630547.49	
708		816229.30	630572.40	
709		816227.16	630597.30	
710		816225.03	630622.21	
711		816221.90	630647.01	
712		816218.76	630671.80	
713		816216.71	630696.72	
714		816214.78	630721.65	
715		816212.98	630746.58	
716		816211.32	630771.53	
717		816209.77	630796.48	
718		816212.04	630818.14	
719		816210.57	630843.09	
720		816208.04	630867.95	
721		816206.89	630892.93	



مدير مكتب الخرطوم  
عبدالمجيد

مدير مكتب الخرطوم  
عبدالمجيد

الهيئة المصرية العامة للمساحة  
محافظة المنيا  
مكتب المساحة

كشف الإحداثيات لمسار مشروع الطريق الأبيض

Point Table				
Point #	Elevation	Northing	Easting	Description
722		816205.73	630917.90	
723		816204.58	630942.87	
724		816203.43	630967.85	
725		816202.28	630992.82	
726		816201.12	631017.79	
727		816199.97	631042.77	
728		816198.82	631067.74	
729		816197.67	631092.71	
730		816196.51	631117.69	
731		816195.86	631142.68	
732		816194.89	631167.66	
733		816194.22	631192.65	
734		816193.67	631217.65	
735		816193.83	631242.65	
736		816194.11	631267.64	
737		816194.69	631292.64	
738		816195.59	631317.62	
739		816196.79	631342.59	
740		816198.37	631367.54	
741		816200.98	631392.40	



Handwritten signature

Handwritten signature and date: ٢٠٢٢

الهيئة المصرية العامة للمساحة  
مخبرية المساحة بالقاهرة  
مكتب المساحة

## كشف الإحداثيات لمسار مشروع الطريق الأبيض

Point Table				
Point #	Elevation	Northing	Easting	Description
742		816203.28	631417.30	
743		816205.73	631442.18	
744		816208.50	631467.02	
745		816211.97	631491.28	
746		816215.05	631516.09	
747		816218.14	631540.90	
748		816220.43	631565.75	
749		816220.35	631590.75	
750		816223.53	631615.55	
751		816227.07	631640.29	
752		816230.92	631665.00	
753		816235.04	631689.65	
754		816239.20	631714.31	
755		816239.32	631739.11	
756		816228.49	631761.40	
757		816208.85	631776.50	
758		816206.32	631797.20	
759		816210.71	631821.81	
760		816215.99	631845.14	
761		816240.61	631840.80	



مدير المساحة  
عبد الحليم

مدير مكتب المساحة  
عبد الوهاب



الهيئة العامة للغذاء والدواء  
مملكة البحرين

كشف الاحداثيات لمسار مشروع الطريق الابيض

Point Table				
Point #	Elevation	Northing	Easting	Description
762		816265.23	631836.46	
763		816289.85	631832.13	
764		816314.47	631827.79	
765		816339.09	631823.45	
766		816363.71	631819.11	
767		816361.41	631796.44	
768		816356.41	631771.95	
769		816351.41	631747.45	
770		816338.92	631734.53	
771		816314.27	631732.01	
772		816293.34	631718.74	
773		816280.55	631697.52	
774		816275.84	631672.99	
775		816271.80	631648.32	
776		816268.08	631623.60	
777		816264.68	631598.83	
778		816261.55	631574.03	
779		816258.47	631549.22	
780		816255.39	631524.41	
781		816252.30	631499.60	



مدير عام

مدير عام  
٢٩

الهيئة المسوية العامة للمملكة  
مخبرية المساحة الجيوديسية  
مكتب الخرطوم

## كثف الاحداثيات لمسار مشروع الطريق الابيض

Point Table				
Point #	Elevation	Northing	Easting	Description
782		816249.22	631474.79	
783		816246.30	631449.96	
784		816243.70	631425.10	
785		816241.41	631400.20	
786		816239.45	631375.28	
787		816237.80	631350.33	
788		816236.58	631325.36	
789		816235.98	631300.37	
790		816236.01	631275.37	
791		816236.66	631250.38	
792		816237.95	631225.42	
793		816239.86	631200.49	
820		816274.36	630526.97	
821		816276.49	630502.06	
822		816278.63	630477.16	
823		816280.77	630452.25	
824		816282.91	630427.34	
825		816285.05	630402.43	
826		816287.19	630377.52	
827		816289.33	630352.62	



مختبر المساحة الجيوديسية  
مكتب الخرطوم  
مختبر المساحة الجيوديسية  
مكتب الخرطوم

الجمهورية العربية السورية  
 حكومة حماه - حماه  
 مكتب التخطيط

كشف الإحداثيات لمسار مشروع الطريق الأبيض

Point Table				
Point #	Elevation	Northing	Easting	Description
828		816291.47	630327.71	
829		816293.61	630302.80	
830		816295.75	630277.89	
831		816297.89	630252.98	
832		816300.02	630228.07	
833		816302.16	630203.17	
834		816304.30	630178.26	
835		816306.43	630153.35	
836		816308.44	630128.43	
837		816310.33	630103.50	
838		816312.10	630078.56	
839		816313.75	630053.62	
840		816315.27	630028.66	
841		816312.44	630007.87	
842		816313.74	629982.90	
843		816318.72	629962.11	
844		816319.79	629937.13	
845		816320.74	629912.15	
846		816321.56	629887.16	
847		816322.32	629862.17	



رئيس مكتب التخطيط  
 محمد ربيع  
 ٢٧

الهيئة المسوية لعمارة المملكة  
عمارة المملكة بالبحرين  
مكتب المسوحات

كشف الاحداثيات لمسار مشروع الطريق الابيض

Point Table				
Point #	Elevation	Northing	Easting	Description
848		816323.07	629837.18	
849		816323.83	629812.20	
850		816324.58	629787.21	
851		816325.33	629762.22	
852		816326.09	629737.23	
853		816326.84	629712.24	
854		816327.60	629687.25	
855		816328.35	629662.26	
856		816329.11	629637.27	
857		816329.86	629612.29	
858		816330.53	629587.30	
859		816331.08	629562.30	
860		816331.50	629537.30	
861		816332.38	629512.32	
862		816334.05	629487.38	
863		816335.73	629462.44	
864		816337.41	629437.49	
865		816339.10	629412.55	
866		816340.78	629387.61	
867		816342.01	629362.64	



رئيس مكتب المسوحات  
عمارة المملكة بالبحرين  
٢٧/٩/٢٢

الهيئة المصرية العامة للمساحة  
مطبعة المساحة بالقاهرة  
مكتب المشروع

كشف الإحداثيات لمسار مشروع الطريق الأبيض

Point Table				
Point #	Elevation	Northing	Easting	Description
868		816342.15	629337.64	
869		816342.18	629312.64	
870		816342.20	629287.64	
871		816342.23	629262.64	
872		816342.25	629237.64	
873		816342.49	629212.65	
874		816358.70	629197.31	
875		816379.19	629211.62	
876		816399.58	629226.08	
877		816419.98	629240.54	
878		816440.42	629254.93	
879		816461.38	629268.56	
880		816482.47	629281.98	
881		816503.56	629295.41	
882		816524.65	629308.83	
883		816545.74	629322.26	
884		816566.64	629335.97	
885		816587.03	629350.43	
886		816607.42	629364.89	
887		816627.82	629379.35	



رئيس الفريق  
*[Signature]*

رئيس مكتب المشروع  
*[Signature]*  
م. م. م. م. م.  
م. م. م. م. م.

الهيئة العامة للغازات  
شركة الغازات  
مكتب الخرطوم

## كشف الإحداثيات لمسار مشروع الطريق الأبيض

Point Table				
Point #	Elevation	Northing	Easting	Description
888		816648.21	629393.81	
889		816668.60	629408.27	
890		816688.99	629422.74	
891		816709.39	629437.20	
892		816729.78	629451.66	
893		816750.17	629466.12	
894		816770.56	629480.58	
895		816790.96	629495.04	
896		816811.35	629509.51	
897		816831.74	629523.97	
898		816816.43	629513.11	
899		816796.03	629498.64	
900		816775.64	629484.18	
901		816755.25	629469.72	
902		816734.85	629455.26	
903		816714.46	629440.80	
904		816694.07	629426.34	
905		816673.68	629411.87	
906		816653.28	629397.41	
907		816632.89	629382.95	



رئيس مكتب الخرطوم  
عبد الله محمد

مكتب الخرطوم  
عبد الله محمد  
٥٦٧

الجمهورية العربية السورية  
 وزارة التخطيط  
 مكتب المساحة

كشف الإحداثيات لمسار مشروع الطريق الأبيض

Point Table				
Point #	Elevation	Northing	Easting	Description
908		816612.50	629368.49	
909		816592.11	629354.03	
910		816571.71	629339.57	
911		816550.99	629325.60	
912		816529.90	629312.17	
913		816508.81	629298.75	
914		816487.72	629285.32	
915		816466.63	629271.90	
916		816445.59	629258.40	
917		816425.05	629244.14	
918		816404.66	629229.68	
919		816384.27	629215.22	
920		816363.87	629200.76	
921		816344.33	629206.73	
922		816342.26	629231.42	
923		816342.23	629256.42	
924		816342.21	629281.42	
925		816342.18	629306.42	
926		816342.16	629331.42	
927		816342.11	629356.42	



مدير مكتب المساحة  
 محمد أحمد  
 ٢٠٢٢

الهيئة العامة للمساحة  
مخبر المساحة بالكويت  
مكتب الخرطوم

## كشف الإحداثيات لمسار مشروع الطريق الأبيض

Point Table				
Point #	Elevation	Northing	Easting	Description
928		816341.19	629381.40	
929		816339.51	629406.34	
930		816337.83	629431.28	
931		816336.15	629456.23	
932		816334.47	629481.17	
933		816332.79	629506.11	
934		816331.61	629531.08	
935		816331.20	629556.08	
936		816330.68	629581.07	
937		816330.04	629606.07	
938		816329.30	629631.05	
939		816328.54	629656.04	
940		816327.79	629681.03	
941		816327.03	629706.02	
942		816326.28	629731.01	
943		816325.52	629756.00	
944		816324.77	629780.99	
945		816324.01	629805.98	
946		816323.26	629830.96	
947		816322.50	629855.95	



مدير مكتب الخرطوم  
عبدالله بن عبدالمجيد  
٢٠٢٢



الهيئة الهندسية العامة للمساحة  
مخبرية المساحة بالجزيرة  
مكتب الخرطوم

كشف الاحداثيات لمسار مشروع الطريق الابيض

Point Table				
Point #	Elevation	Northing	Easting	Description
948		816321.75	629880.94	
949		816320.96	629905.93	
950		816320.04	629930.91	
951		816319.00	629955.89	
952		816314.04	629976.69	
953		816312.78	630001.65	
954		816315.63	630022.45	
955		816314.14	630047.41	
956		816312.52	630072.35	
957		816310.78	630097.29	
958		816308.92	630122.22	
959		816306.94	630147.15	
960		816304.83	630172.06	
961		816302.70	630196.97	
962		816300.56	630221.87	
963		816298.42	630246.78	
964		816296.28	630271.69	
965		816294.14	630296.60	
966		816292.00	630321.51	
967		816289.86	630346.42	



رئيس الهيئة  
عبد الوهاب

رئيس مكتب الخرطوم  
عبد الوهاب  
٥٧٧

الهيئة المسيرة العامة للمدينة  
عمومية المصداق بالعمارة  
مكتب المصروفات

## كشف الاحداثيات لمسار مشروع الطريق الابيض

Point Table				
Point #	Elevation	Northing	Eastng	Description
968		816287.72	630371.32	
969		816285.58	630396.23	
970		816283.44	630421.14	
971		816281.30	630446.05	
972		816279.17	630470.96	
973		816277.03	630495.87	
974		816274.89	630520.77	
975		816272.75	630545.68	
976		816270.61	630570.59	
977		816268.47	630595.50	
978		816266.33	630620.41	
979		816264.19	630645.31	
980		816262.26	630670.24	
981		816260.75	630695.19	
982		816259.66	630720.17	
983		816258.98	630745.16	
984		816258.72	630770.16	
985		816258.69	630795.16	
986		816258.66	630820.16	
987		816258.63	630845.16	



رئيس مكتب المصروفات

عبدالله بن محمد  
٥٨  
٥٧٧

الهيئة المصرية العامة للمساحة  
مخبرية المساحة بالقاهرة  
مكتبه الخرطوم

كثف الاحداثيات لمسار مشروع الطريق الابيض

Point Table				
Point #	Elevation	Northing	Easting	Description
988		816258.60	630870.16	
989		816258.56	630895.16	
990		816258.23	630920.16	
991		816257.49	630945.14	
992		816256.38	630970.12	
993		816255.23	630995.09	
994		816254.08	631020.07	
995		816252.92	631045.04	
996		816251.73	631070.01	
997		816250.20	631094.96	
998		816248.24	631119.89	
999		816245.88	631144.78	
1000		816243.10	631169.62	



رئيس اللجنة  
*[Handwritten Signature]*

رئيس مكتب الخرطوم  
*[Handwritten Signature]*