

وزارة الكهرباء والطاقة

قرار وزارى رقم ١٥٥ لسنة ٢٠٠٦

صادر بتاريخ ٢٠٠٦/٤/٢

وزير الكهرباء والطاقة

بعد الاطلاع على القانون رقم ٦٣ لسنة ١٩٧٤ بشأن منشآت قطاع الكهرباء والمعدل بالقانون رقم ٢٠٤ لسنة ١٩٩١ ولائحته التنفيذية ؛

وعلى القانون رقم ١٦٤ لسنة ٢٠٠٠ بتحويل هيئة كهرباء مصر إلى شركة مساهمة مصرية ؛
وعلى النظام الأساسى للشركة المصرية لنقل الكهرباء ؛

وعلى مذكرة رئيس مجلس إدارة الشركة المصرية لنقل الكهرباء بتاريخ ٢٧/٣/٢٠٠٦ ؛

قرر :

مادة ١ - يتم تنفيذ وإقامة البرج رقم (٢٥) بخط تعديل طنطا/توليد النوبارية جهد ٢٢٠ ك. ف. بقرية الإيمان (ط) بجوار كوبرى (ز) وأمام الكسارة - مركز بدر - محافظة البحيرة على الأراضى التى يمر بها هذا الخط طبقاً للمسار الموضح بالخريطة المساحية وكشف الملاك الظاهرين لتلك الأراضى والرسومات الهندسية المرفقة ويكون تنفيذ الأعمال على النحو التالى :

م	رقم البرج	الطراز	أبعاد الحفر بالمتر	عدد الأرجل
١	٢٥	SDRI	٢٠ × ٢٠	٤

أعمال حفر البرج .

أعمال خرسانة عادية للبرج .

أعمال خرسانة مسلحة للبرج .

أعمال عزل بالبوتامين وتركيب الأرضى وردم للبرج .

تركيب حديد البرج العلوى بارتفاع ٥٤ متراً .

أعمال شد الموصلات وتركيب العازلات للبرج .

مادة ٢ - على الشركة المصرية لنقل الكهرباء استكمال الإجراءات المقررة وفقاً لأحكام

القانون رقم ٦٣ لسنة ١٩٧٤ المشار إليه وتعديلاته .

مادة ٣ - ينشر هذا القرار وملحقاته فى الوقائع المصرية ، وعلى جميع المختصين تنفيذه .

وزير الكهرباء والطاقة

دكتور / حسن أحمد يونس

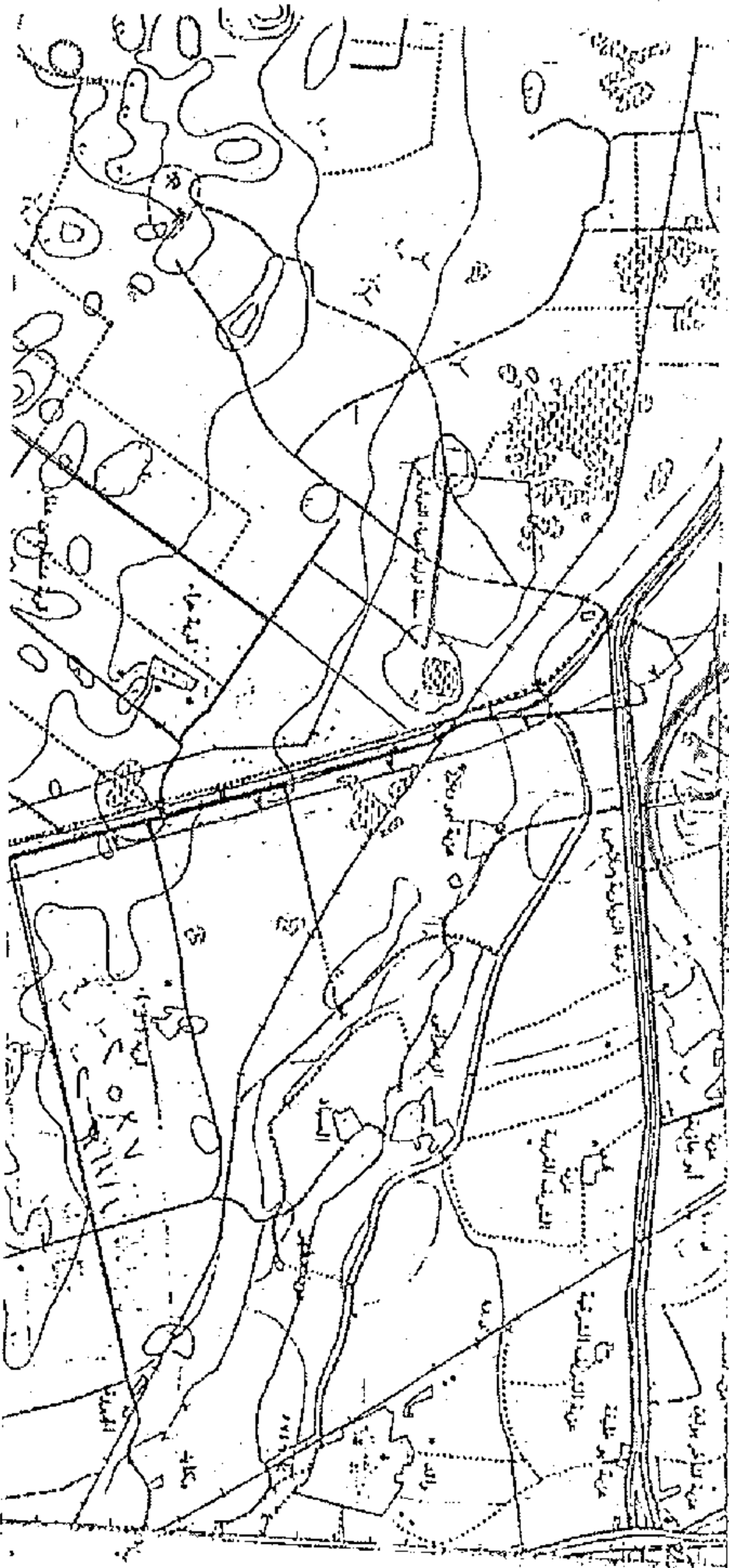

Handwritten signature and date: ١١/٤/٢٠٠٦



Handwritten signature and date: ١١/٤/٢٠٠٦

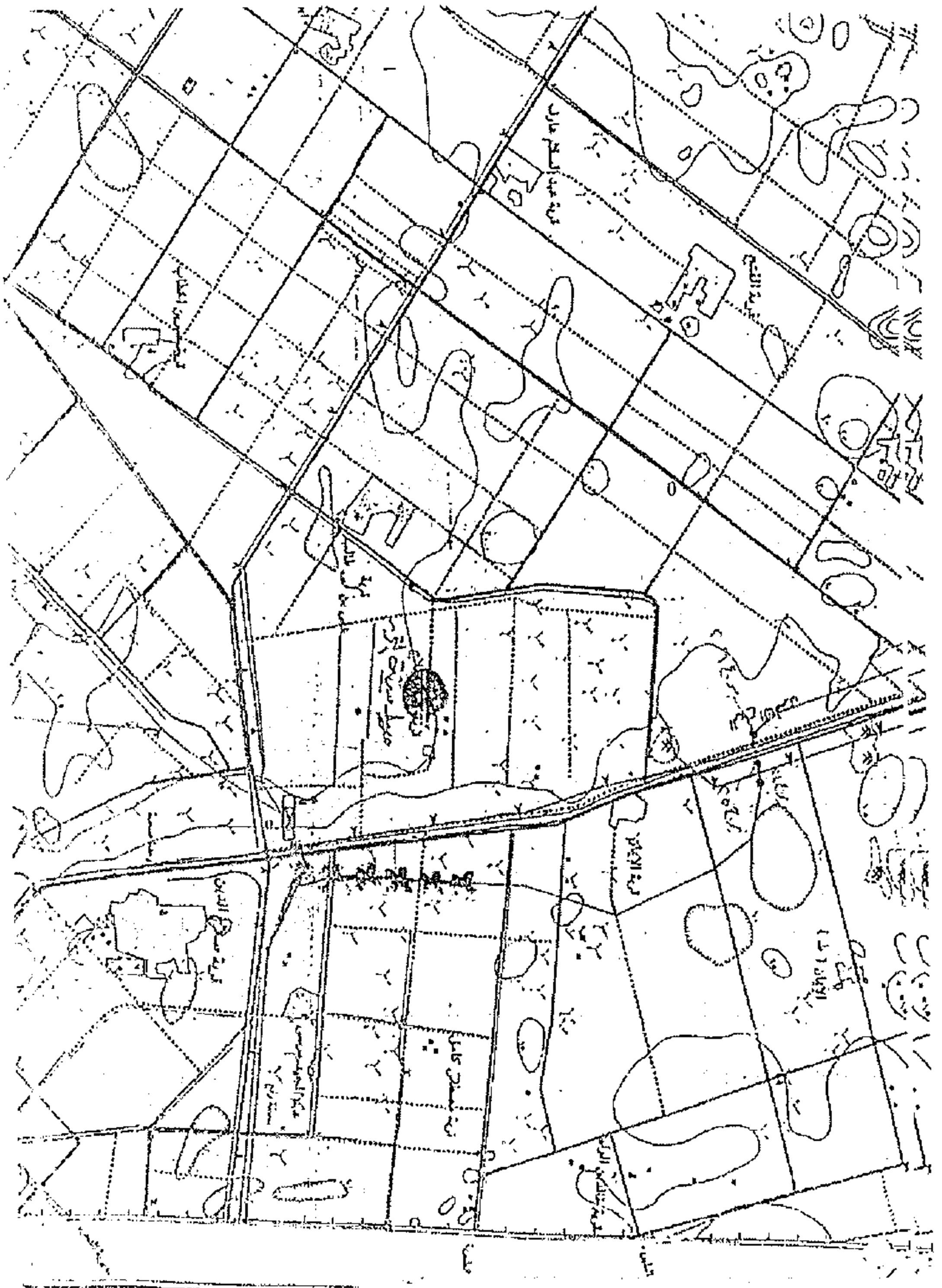

Surveyors Department

E.E.T.C.

220 KV OHTL

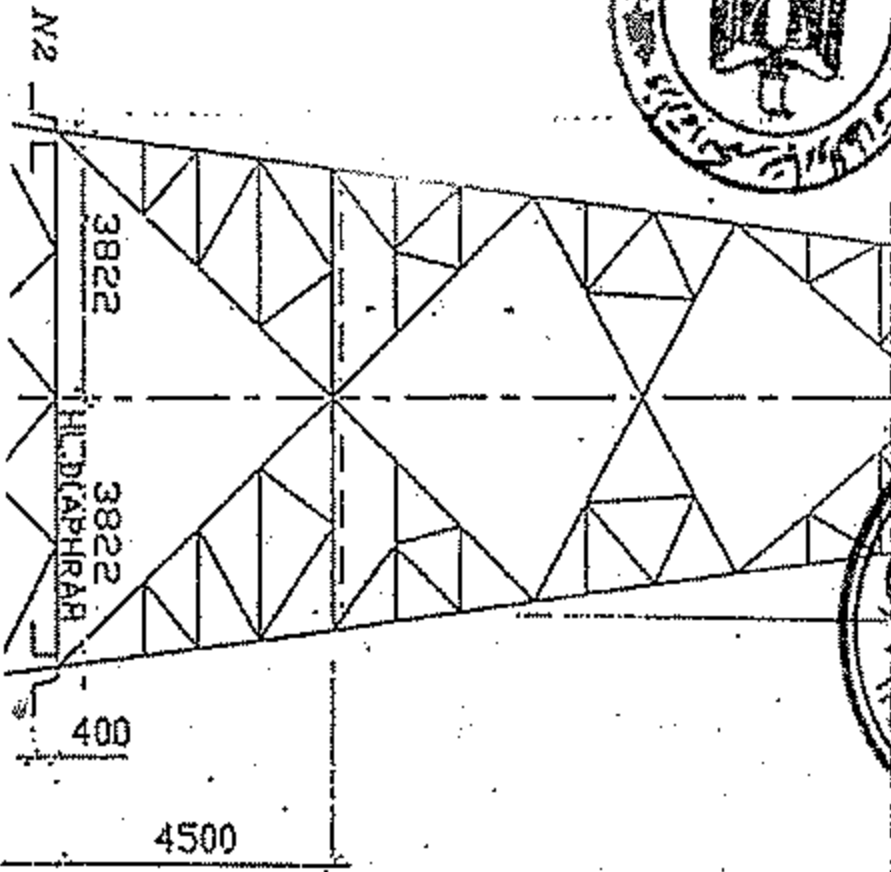
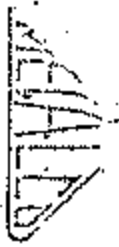

Handwritten signature and date: ١١/٤/٠٦

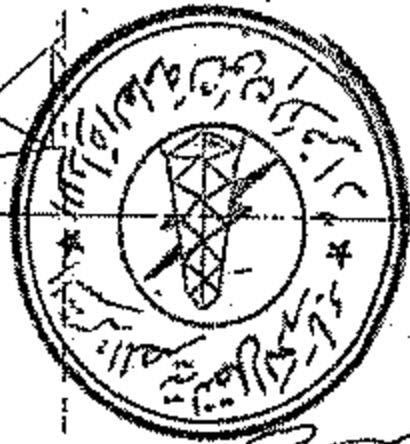

Handwritten signature and date: ١١/٤/٠٦

44975(FOR N2-E4)

48975(FOR N-DRID)

(FOR N-DRID)

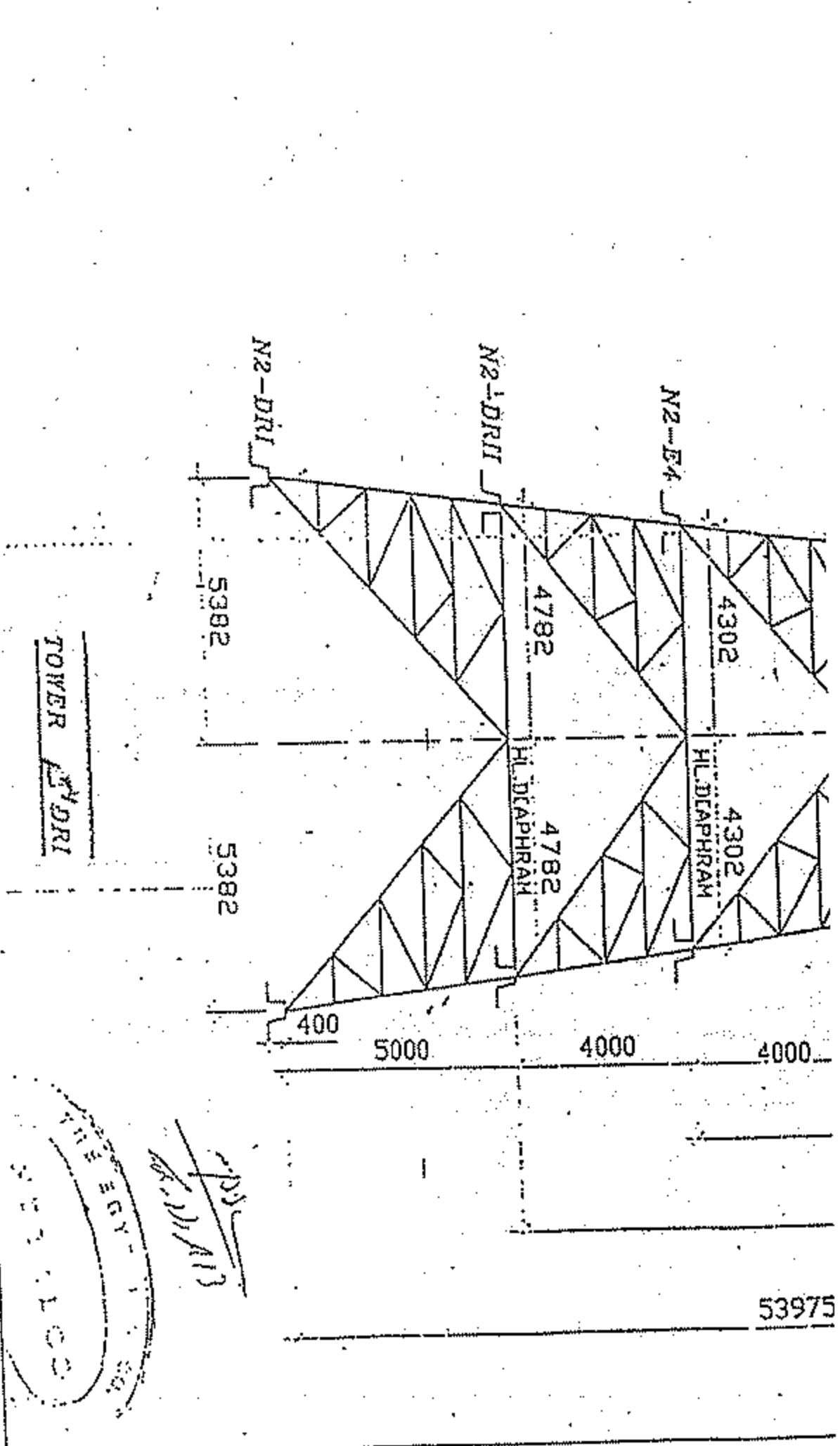

TOWER ^{DR}DRI

Handwritten signature and date: ١١/٤/٢٠٠٦

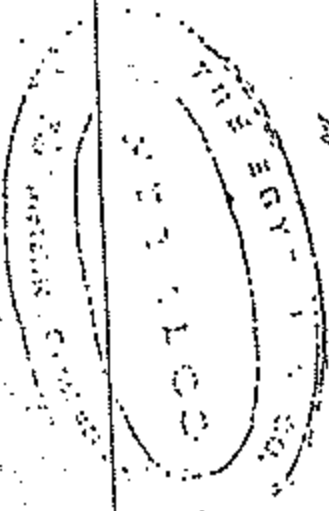

53975



Towers Department

E.E.T.C.

220 KV OHTL

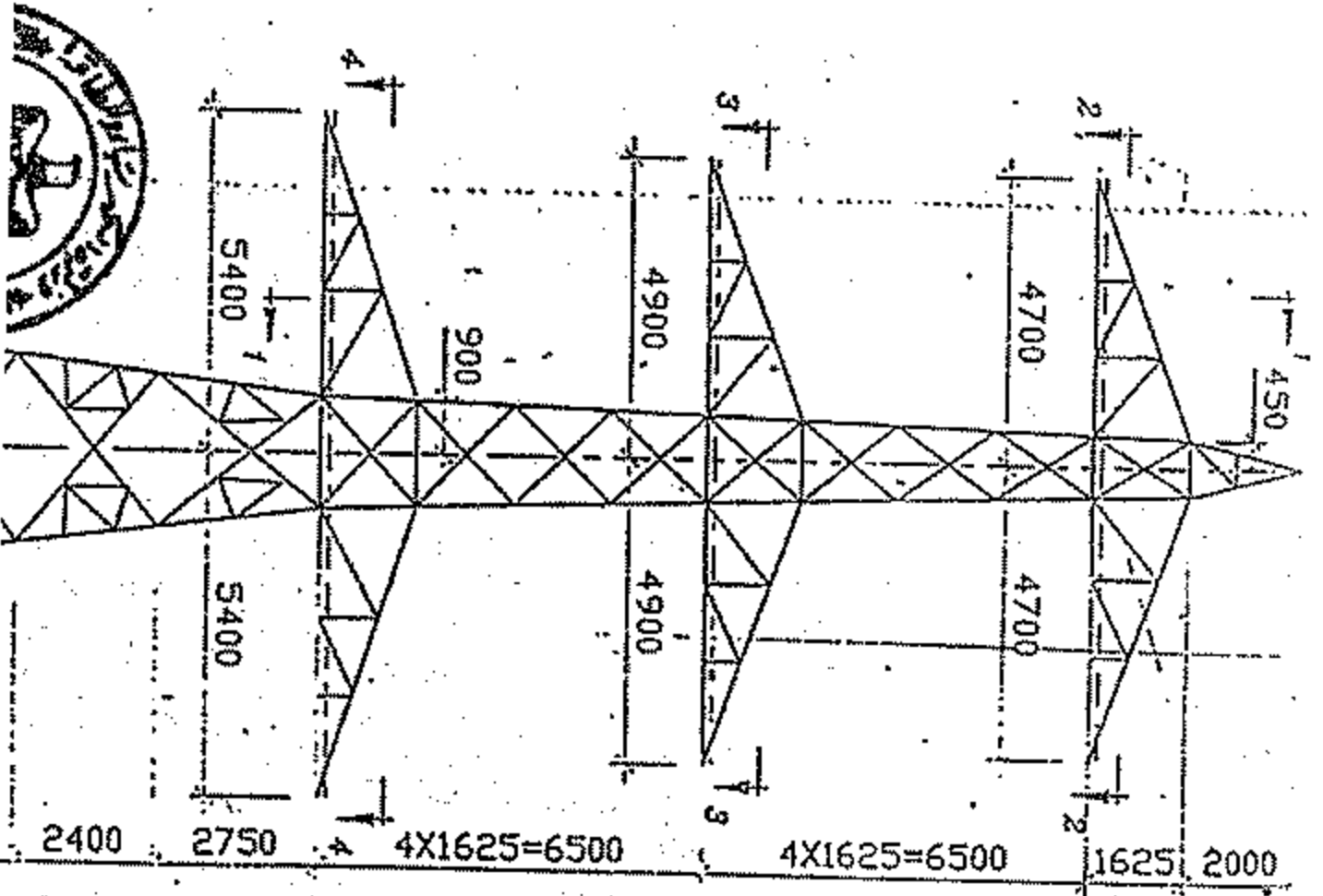

40975



Handwritten signature or initials

١٠٨٤

Handwritten notes in Arabic, including "١٣٤١" and "١٣٤١/٤/١٥".

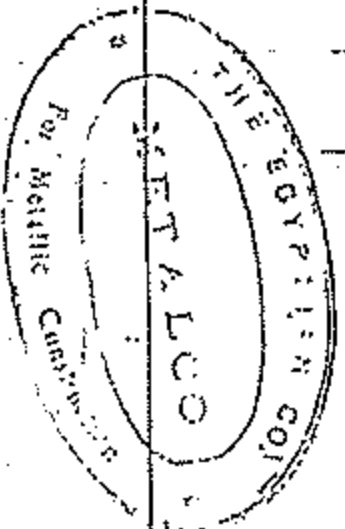
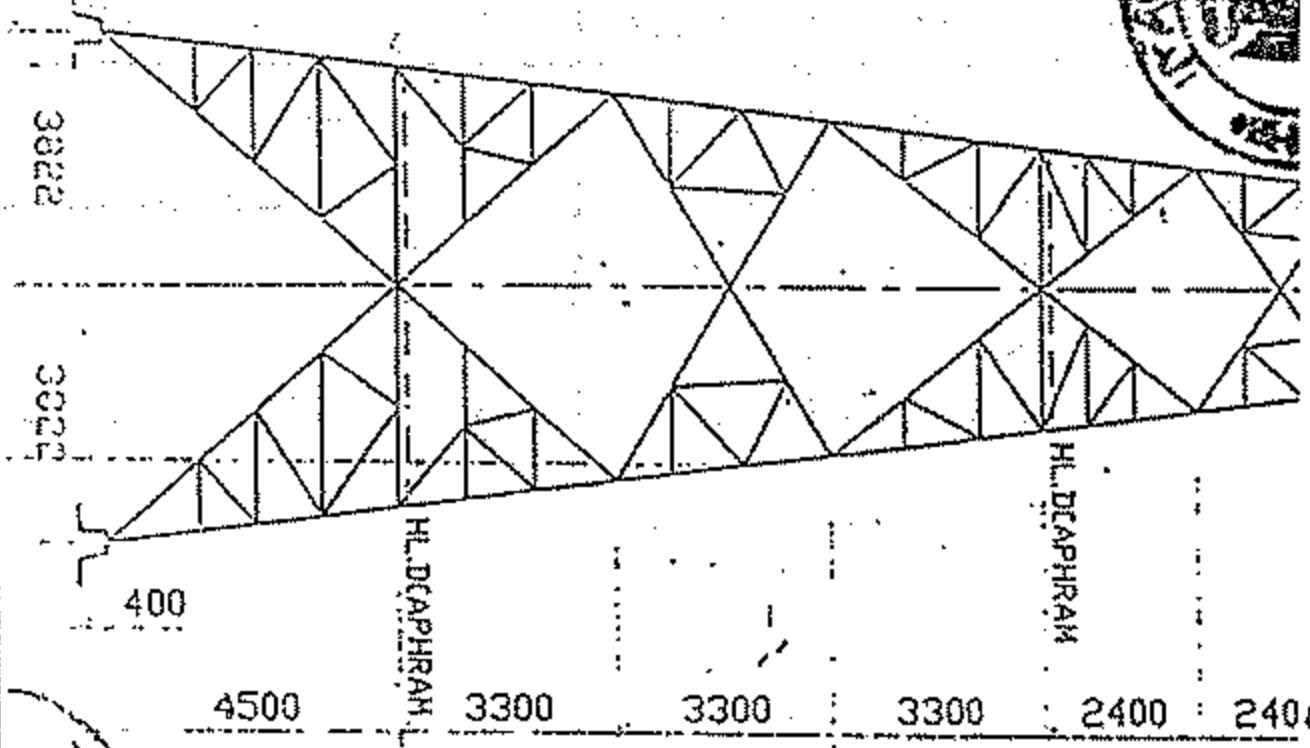

Handwritten signature and initials: "pva" and "A.M.A.H" below the stamp.

وزارة الكهرباء والطاقة

الشركة القابضة لكهرباء مصر

الشركة المصرية لنقل الكهرباء

منطقة الإسكندرية وغرب الدلتا

كشف

باسماء الملاك الظاهرين والمعترضين

على إقامة البرج رقم (٢٥) طراز SDRI

بقريّة الإيمان (ط) بجوار كوبرى (ز) وأمام الكسارة

٢	الاسم	رقم البرج	طراز البرج	المنطقة الواقع بها البرج
١	السيد / أشرف سعد هانى	٢٥	SDRI	بقريّة الإيمان (ط) بجوار كوبرى (ز)
٢	السيد / هانى سعد هانى			وأمام الكسارة التابعة للوحدة المحلية بقريّة عمر مكرم - مركز بدر - محافظة البحيرة

بيان

بالأعمال المطلوب تنفيذها

- ١ - أعمال حفر للبرج .
 - ٢ - أعمال خرسانة عادية للبرج .
 - ٣ - أعمال خرسانة مسلحة لكل برج .
 - ٤ - أعمال عزل بالبوتامين وتركيب الأرضى وردم للبرج .
 - ٥ - تركيب حديد الأبراج العلوى بارتفاع ٥٤ متراً .
 - ٦ - أعمال شد الموصلات وتركيب العازلات للأبراج .
- ويكون تنفيذ الأعمال طبقاً للآتى :

رقم البرج	طراز البرج	أبعاد الحفر بالمتر	عدد الأرجل
٢٥	SDRI	٢٠ × ٢٠	٤