

قرار رئيس جمهورية مصر العربية

رقم ٢٩٧ لسنة ٢٠١٧

رئيس الجمهورية

بعد الاطلاع على الدستور ؛

وعلى قانون نظام الإدارة المحلية الصادر بالقانون رقم ٤٣ لسنة ١٩٧٩

ولاتحته التنفيذية ؛

وعلى القانون رقم ١٠ لسنة ١٩٩٠ بشأن نزع ملكية العقارات للمنفعة العامة

ولاتحته التنفيذية ؛

وعلى قرار رئيس مجلس الوزراء رقم ٣٣١٠ لسنة ٢٠٠٨ بشأن تقرير المنفعة العامة

لمشروع إعادة تخطيط وتطوير منطقة شمال الجيزة ؛

وعلى قرار رئيس مجلس الوزراء رقم ٦٩٢ لسنة ٢٠١٥ بشأن اعتبار مشروع تطوير

طرق شمال الجيزة (المرحلة الأولى) من أعمال المنفعة العامة ؛

وبناءً على ما عرضه وزير الإسكان والمرافق والمجمعات العمرانية ؛

قرر:

(المادة الأولى)

يعتبر من أعمال المنفعة العامة مشروع تطوير طرق شمال الجيزة (المرحلة الأولى)

بمحافظة الجيزة ، على الأراضى الموضح حدودها ومساحتها ومعالمها بالذاكرة والكروكي

والخرائط والرسومات المرفقة .

(المادة الثانية)

يُنشر هذا القرار في الجريدة الرسمية ، وعلى الجهات المختصة تنفيذه .

صدر برئاسة الجمهورية في ٧ شوال سنة ١٤٣٨ هـ

(الموافق ١ يوليو سنة ٢٠١٧ م) .

عبد الفتاح السيسي

وزارة الإسكان والمرافق والمجمعات العمرانية

مذكرة إيضاحية

بشأن استصدار قرار جمهوري

باعتبار مشروع تطوير طرق شمال الجيزة (المرحلة الأولى) من أعمال المنفعة العامة بتاريخ ٢٠٠٨/٩/٢١ سبق موافقة المجلس الشعبي المحلي لمحافظة الجيزة بتقرير صفة النفع العام للمشروع .

صدر قرار السيد رئيس مجلس الوزراء رقم ٣٣١٠ لسنة ٢٠٠٨ بشأن تقرير صفة المنفعة العامة لمشروع إعادة تخطيط وتطوير منطقة شمال الجيزة واستكمالاً لمشروع تطوير القطاع الشمالي لمحافظة الجيزة فقد قام استشاري المشروع المسند إليه دراسة وتصميم وعمل تقرير عن محاور الطرق المطلوب تطويرها وذلك على ثلاث مراحل طبقاً لأهمية الطرق المطلوبة .

صدر قرار السيد المهندس رئيس مجلس الوزراء رقم ٦٩٢ لسنة ٢٠١٥ لإضفاء صفة المنفعة العامة لمشروع تطوير طرق شمال الجيزة (المرحلة الأولى) والذي تم نشره بالجريدة الرسمية - العدد (١٧) في ٢٣ أبريل ٢٠١٥ ونظراً لعدم توفر الاعتماد المالي لصرف التعويضات لم يتم استكمال إجراءات نزع الملكية حتى تاريخه .

صدرت تكليفات السيد رئيس الجمهورية بتاريخ ٢٠١٦/١٢/٧ بشأن مشروع تطوير شمال الجيزة واستغلال أرض مطار إمبابة المتضمنة الموافقة على قيام هيئة المجتمعات العمرانية الجديدة بطرح الأراضي المخصصة للاستثمار بأرض مطار إمبابة لاستغلال العائد منها في استكمال تطوير المنطقة وتنفيذ محاور طرق المرحلة الأولى .

تم حالياً الانتهاء من أعمال حصر الأراضي والعقارات المعترضة مسار عدد (٣) محاور طرق من الطرق المطلوب تطويرها وجارى استكمال الإجراءات الفنية اللازمة للتشمين وعرض ونشر وصرف التعويضات الخاصة بنزع الملكية .

نظراً لمضى عامين على صدور القرار رقم ٦٩٢ لسنة ٢٠١٥ المشار إليه ونظراً لضم بعض الطرق من المراحل الأخرى إلى المرحلة الأولى (المسابك - حرم الطريق الدائري) لأهميتها في ربط شارع امتداد الوحدة بالطريق الدائري الأمر الذي يتطلب معه استصدار قرار جديد للمنفعة العامة الخاص بتطوير طرق شمال الجيزة (المرحلة الأولى) لنزع ملكية العقارات والأراضي المتعارضة مع مسار تطوير هذه الطرق طبقاً للقانون رقم ١٠ لسنة ١٩٩٠ حيث إن تطوير هذه الطرق يعد من المشروعات ذات النفع العام .

الطرق المطلوب أن يشملها القرار طبقاً لأهميتها هي :

م	العرض الحالي بالمتر	العرض المقترح بالمتر	الطول بالكيلومتر
١	١٥	٣٠	١,٥
٢	٨-١٠	٢٥	٠,٩
٣	٤-١٠	٢٠	٠,٣
٤	٦	١٥	٠,٦
٥	٤	١٥	٠,٢٣
٦	٨-١٠	٢٥	٠,٦
٧	٨-١٢	١٧	٢,٣

الأمر الذي يتطلب استصدار قرار جمهوري باعتبار مشروع تطوير طرق شمال الجيزة (المرحلة الأولى) من أعمال المنفعة العامة حتى يمكن استكمال الإجراءات وتنفيذ أعمال تطوير محاور طرق المرحلة الأولى .

وزير الإسكان

والمرافق والمجتمعات العمرانية

أ.د.م/ مصطفى كمال مديبولي

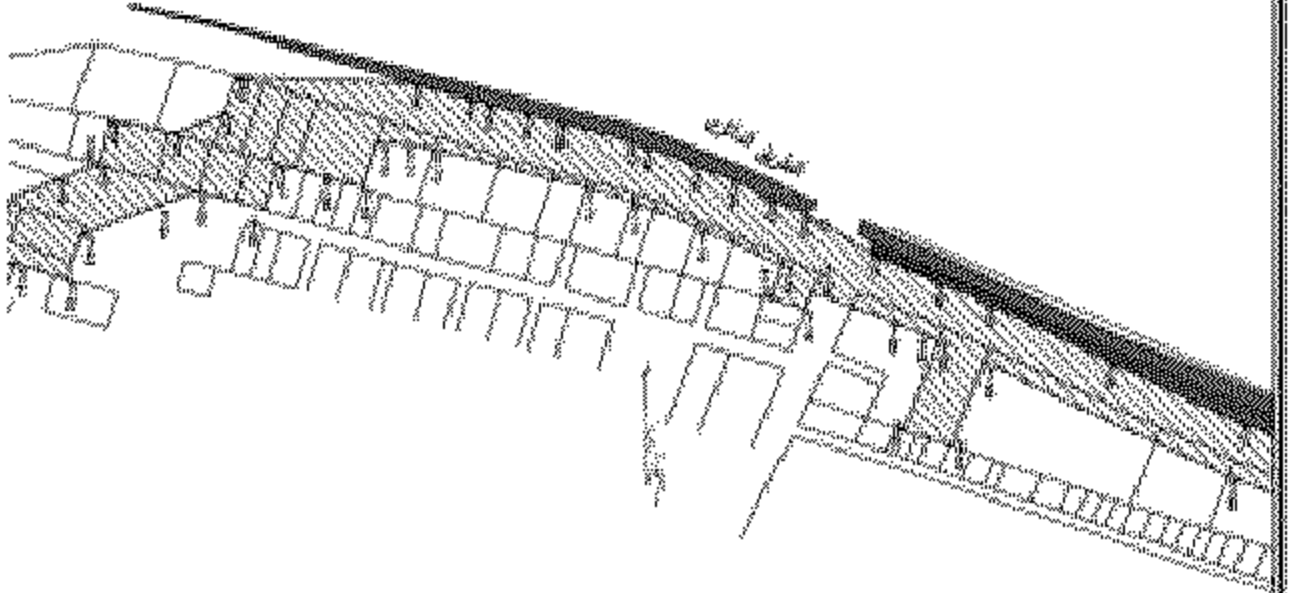

<p>NOTES</p> <p>1. ALL DIMENSIONS & LEVELS REFER TO MEAN SEA LEVEL.</p>	
<p>1. ALL DIMENSIONS & LEVELS REFER TO MEAN SEA LEVEL.</p>	<p>2. ALL DIMENSIONS & LEVELS REFER TO MEAN SEA LEVEL.</p>
<p>3. ALL DIMENSIONS & LEVELS REFER TO MEAN SEA LEVEL.</p>	<p>4. ALL DIMENSIONS & LEVELS REFER TO MEAN SEA LEVEL.</p>
<p>5. ALL DIMENSIONS & LEVELS REFER TO MEAN SEA LEVEL.</p>	<p>6. ALL DIMENSIONS & LEVELS REFER TO MEAN SEA LEVEL.</p>
<p>7. ALL DIMENSIONS & LEVELS REFER TO MEAN SEA LEVEL.</p>	<p>8. ALL DIMENSIONS & LEVELS REFER TO MEAN SEA LEVEL.</p>
<p>9. ALL DIMENSIONS & LEVELS REFER TO MEAN SEA LEVEL.</p>	<p>10. ALL DIMENSIONS & LEVELS REFER TO MEAN SEA LEVEL.</p>

مبنى

اسم المبنى	وزارة الإسكان والمرافق والمباني العمرانية المحور المركزي القديم		
اسم المصنف	مشروع تطوير القطاع السكني القديم		
المصنف		المستشاري المعماري إ. محمد حيدر ب. محمد حيدر	
تاريخ		FOR ARCHITECTURE DESIGN 1438 Hijri 2016 Gregorian	
ملحة		اسم المصنف م. محمد حيدر 1417	
اسم المصنف	إ. محمد حيدر	ب. محمد حيدر	ج. محمد حيدر
تاريخ	1438	1438	1438

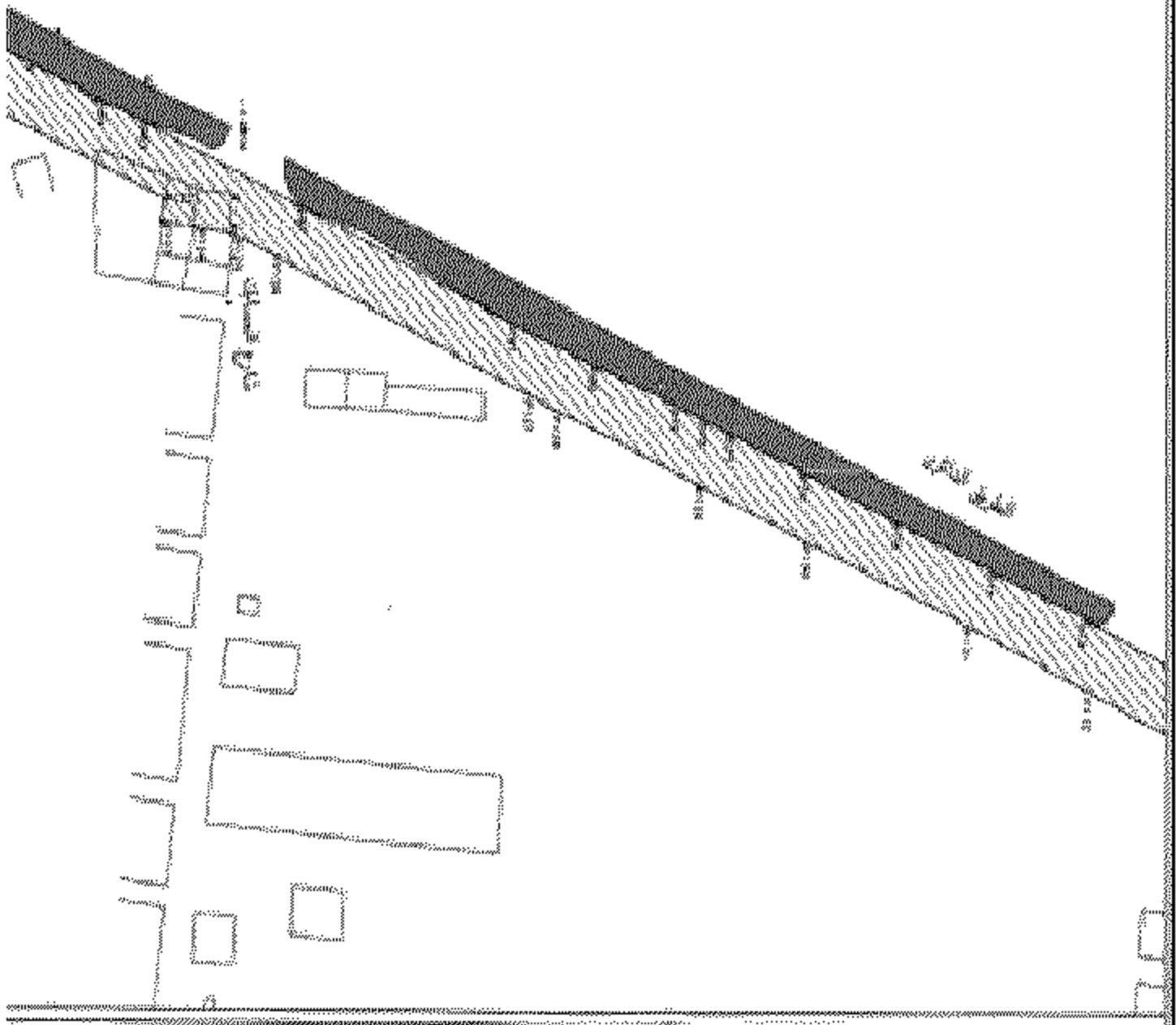

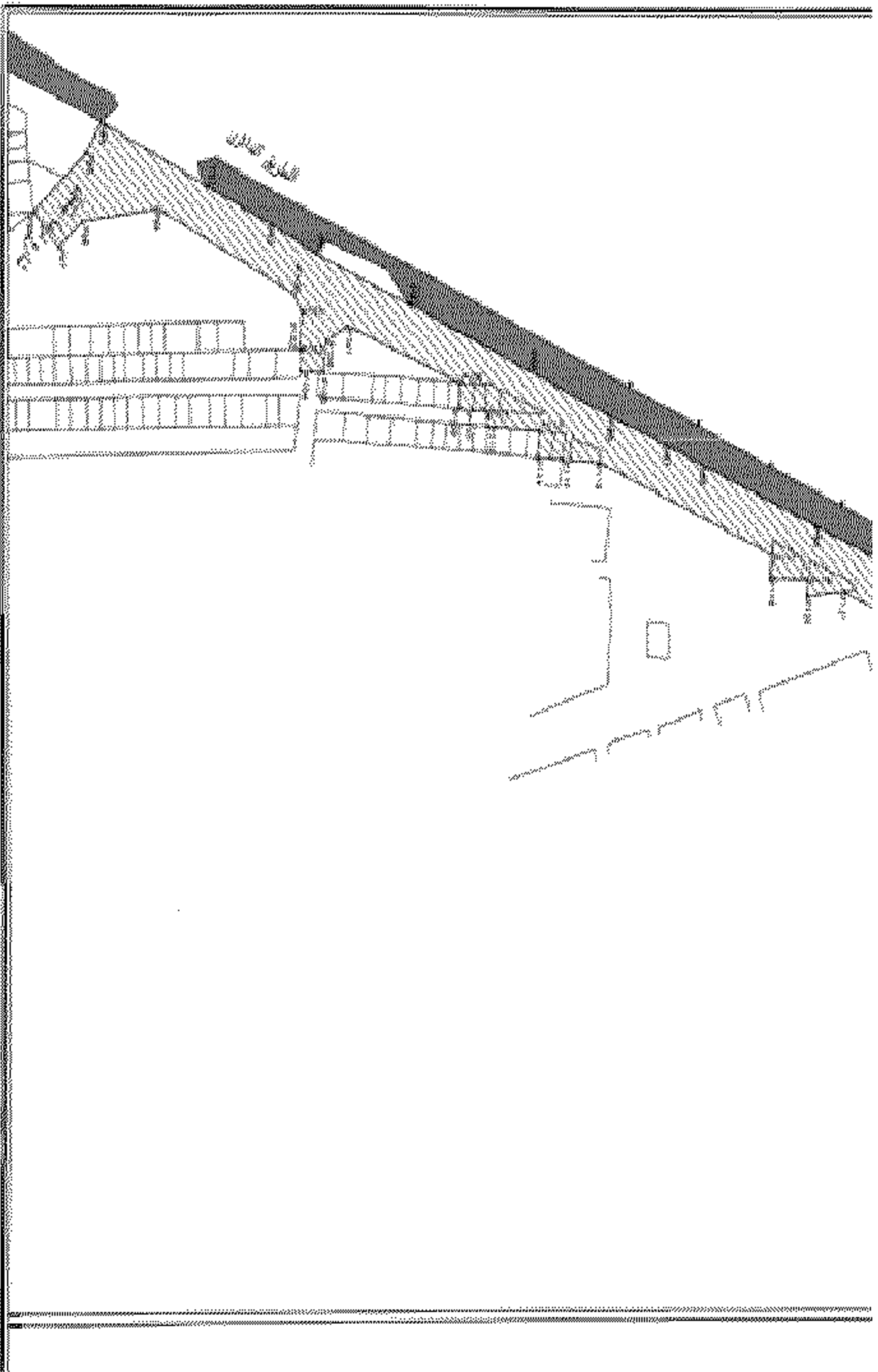

شارع عبد المنعم رياض

Y	X	المساحة
A1108A,711	1108A711FOR	P24
A1101E,011	1101E011A4	P25
A1104K,601	1104K601L01	P26
A1102K,911	1102K911V01	P27
A1104A,111	1104A111V01	P28
A1104A,111	1104A111V02	P29
A1104A,111	1104A111V03	P30
A1104A,111	1104A111V04	P31
A1104A,111	1104A111V05	P32
A1104A,111	1104A111V06	P33
A1104A,111	1104A111V07	P34
A1104A,111	1104A111V08	P35
A1104A,111	1104A111V09	P36
A1104A,111	1104A111V10	P37
A1104A,111	1104A111V11	P38
A1104A,111	1104A111V12	P39
A1104A,111	1104A111V13	P40
A1104A,111	1104A111V14	P41
A1104A,111	1104A111V15	P42
A1104A,111	1104A111V16	P43
A1104A,111	1104A111V17	P44
A1104A,111	1104A111V18	P45
A1104A,111	1104A111V19	P46
A1104A,111	1104A111V20	P47
A1104A,111	1104A111V21	P48
A1104A,111	1104A111V22	P49
A1104A,111	1104A111V23	P50
A1104A,111	1104A111V24	P51
A1104A,111	1104A111V25	P52
A1104A,111	1104A111V26	P53
A1104A,111	1104A111V27	P54
A1104A,111	1104A111V28	P55
A1104A,111	1104A111V29	P56
A1104A,111	1104A111V30	P57
A1104A,111	1104A111V31	P58
A1104A,111	1104A111V32	P59
A1104A,111	1104A111V33	P60
A1104A,111	1104A111V34	P61
A1104A,111	1104A111V35	P62
A1104A,111	1104A111V36	P63
A1104A,111	1104A111V37	P64
A1104A,111	1104A111V38	P65
A1104A,111	1104A111V39	P66
A1104A,111	1104A111V40	P67
A1104A,111	1104A111V41	P68
A1104A,111	1104A111V42	P69
A1104A,111	1104A111V43	P70
A1104A,111	1104A111V44	P71
A1104A,111	1104A111V45	P72
A1104A,111	1104A111V46	P73
A1104A,111	1104A111V47	P74
A1104A,111	1104A111V48	P75
A1104A,111	1104A111V49	P76
A1104A,111	1104A111V50	P77
A1104A,111	1104A111V51	P78
A1104A,111	1104A111V52	P79
A1104A,111	1104A111V53	P80
A1104A,111	1104A111V54	P81
A1104A,111	1104A111V55	P82
A1104A,111	1104A111V56	P83
A1104A,111	1104A111V57	P84
A1104A,111	1104A111V58	P85
A1104A,111	1104A111V59	P86
A1104A,111	1104A111V60	P87
A1104A,111	1104A111V61	P88
A1104A,111	1104A111V62	P89
A1104A,111	1104A111V63	P90
A1104A,111	1104A111V64	P91
A1104A,111	1104A111V65	P92
A1104A,111	1104A111V66	P93
A1104A,111	1104A111V67	P94
A1104A,111	1104A111V68	P95
A1104A,111	1104A111V69	P96
A1104A,111	1104A111V70	P97
A1104A,111	1104A111V71	P98
A1104A,111	1104A111V72	P99
A1104A,111	1104A111V73	P100

Y	X	المساحة
A1104A,111	1104A111V74	P1
A1104A,111	1104A111V75	P2
A1104A,111	1104A111V76	P3
A1104A,111	1104A111V77	P4
A1104A,111	1104A111V78	P5
A1104A,111	1104A111V79	P6
A1104A,111	1104A111V80	P7
A1104A,111	1104A111V81	P8
A1104A,111	1104A111V82	P9
A1104A,111	1104A111V83	P10
A1104A,111	1104A111V84	P11
A1104A,111	1104A111V85	P12
A1104A,111	1104A111V86	P13
A1104A,111	1104A111V87	P14
A1104A,111	1104A111V88	P15
A1104A,111	1104A111V89	P16
A1104A,111	1104A111V90	P17
A1104A,111	1104A111V91	P18
A1104A,111	1104A111V92	P19
A1104A,111	1104A111V93	P20
A1104A,111	1104A111V94	P21
A1104A,111	1104A111V95	P22
A1104A,111	1104A111V96	P23

شارع عبد المنعم رياض

مخطط

ALL DIMENSIONS & AREA SUBJECT TO SURVEY DATA

رقم المخطط	مساحة المخطط	رقم المخطط	مساحة المخطط

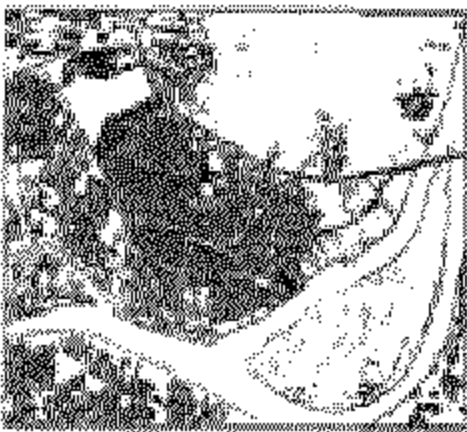

شمارح المساكن

Y	X	المسكن
AT..10A,VA.	TFEELV,AAE	P20
AT..10A,VA.	TFEELM,ASV	P20
AT..10A,VA.	TFEELV,AVT	P21
AT..10A,VA.	TFEELV,AVT	P22
AT..10A,VA.	TFEELV,AVT	P23
AT..10A,VA.	TFEELV,AVT	P24
AT..10A,VA.	TFEELV,AVT	P25
AT..10A,VA.	TFEELV,AVT	P26
AT..10A,VA.	TFEELV,AVT	P27
AT..10A,VA.	TFEELV,AVT	P28
AT..10A,VA.	TFEELV,AVT	P29
AT..10A,VA.	TFEELV,AVT	P30
AT..10A,VA.	TFEELV,AVT	P31
AT..10A,VA.	TFEELV,AVT	P32
AT..10A,VA.	TFEELV,AVT	P33
AT..10A,VA.	TFEELV,AVT	P34
AT..10A,VA.	TFEELV,AVT	P35
AT..10A,VA.	TFEELV,AVT	P36
AT..10A,VA.	TFEELV,AVT	P37
AT..10A,VA.	TFEELV,AVT	P38
AT..10A,VA.	TFEELV,AVT	P39
AT..10A,VA.	TFEELV,AVT	P40
AT..10A,VA.	TFEELV,AVT	P41
AT..10A,VA.	TFEELV,AVT	P42
AT..10A,VA.	TFEELV,AVT	P43
AT..10A,VA.	TFEELV,AVT	P44
AT..10A,VA.	TFEELV,AVT	P45
AT..10A,VA.	TFEELV,AVT	P46
AT..10A,VA.	TFEELV,AVT	P47
AT..10A,VA.	TFEELV,AVT	P48
AT..10A,VA.	TFEELV,AVT	P49
AT..10A,VA.	TFEELV,AVT	P50
AT..10A,VA.	TFEELV,AVT	P51
AT..10A,VA.	TFEELV,AVT	P52
AT..10A,VA.	TFEELV,AVT	P53
AT..10A,VA.	TFEELV,AVT	P54
AT..10A,VA.	TFEELV,AVT	P55

Y	X	المسكن
AT..10A,VA.	TFEELV,AVT	P1
AT..10A,VA.	TFEELV,AVT	P2
AT..10A,VA.	TFEELV,AVT	P3
AT..10A,VA.	TFEELV,AVT	P4
AT..10A,VA.	TFEELV,AVT	P5
AT..10A,VA.	TFEELV,AVT	P6
AT..10A,VA.	TFEELV,AVT	P7
AT..10A,VA.	TFEELV,AVT	P8
AT..10A,VA.	TFEELV,AVT	P9
AT..10A,VA.	TFEELV,AVT	P10
AT..10A,VA.	TFEELV,AVT	P11
AT..10A,VA.	TFEELV,AVT	P12
AT..10A,VA.	TFEELV,AVT	P13
AT..10A,VA.	TFEELV,AVT	P14
AT..10A,VA.	TFEELV,AVT	P15
AT..10A,VA.	TFEELV,AVT	P16
AT..10A,VA.	TFEELV,AVT	P17
AT..10A,VA.	TFEELV,AVT	P18
AT..10A,VA.	TFEELV,AVT	P19
AT..10A,VA.	TFEELV,AVT	P20
AT..10A,VA.	TFEELV,AVT	P21
AT..10A,VA.	TFEELV,AVT	P22
AT..10A,VA.	TFEELV,AVT	P23
AT..10A,VA.	TFEELV,AVT	P24
AT..10A,VA.	TFEELV,AVT	P25
AT..10A,VA.	TFEELV,AVT	P26
AT..10A,VA.	TFEELV,AVT	P27
AT..10A,VA.	TFEELV,AVT	P28

وزارة الإسكان والمرافق والمباني الحكومية
البحرين المركزي للتصوير

اسم المشروع
مشروع تطوير القطاع السكني لساحل الجبيل

محل
المشروع السكني
بمحافظة البحرين
البحرين

مبنى
MBC
MBC BUILDERS
Rasheed bin Abdullah Al Khalifa
Bahrain

مقر
شركة
MBC BUILDERS
Rasheed bin Abdullah Al Khalifa
Bahrain

الرجوع للاستفسار الاتصال بالرقم 111111111

1-1
111111111
111111111



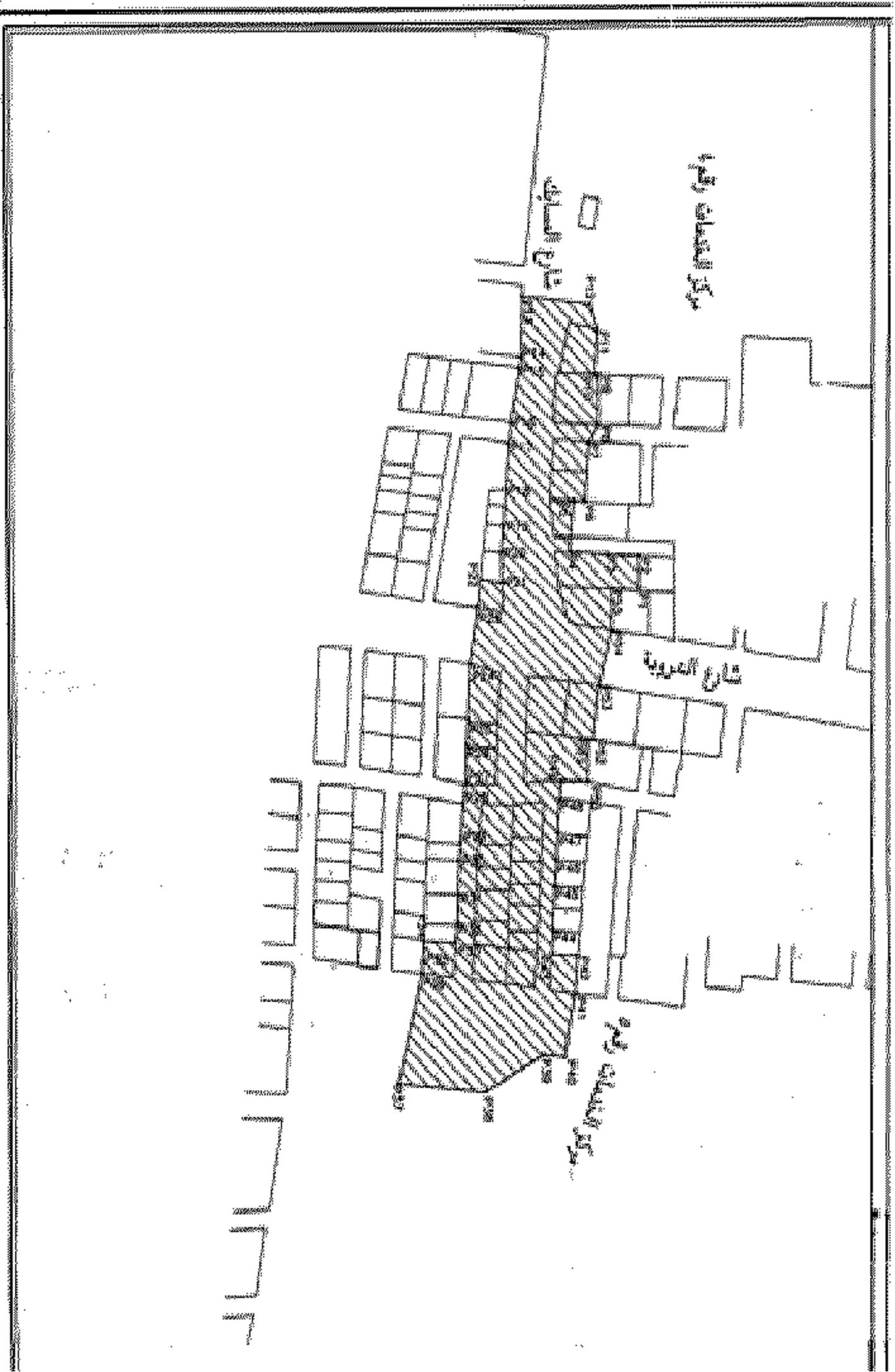

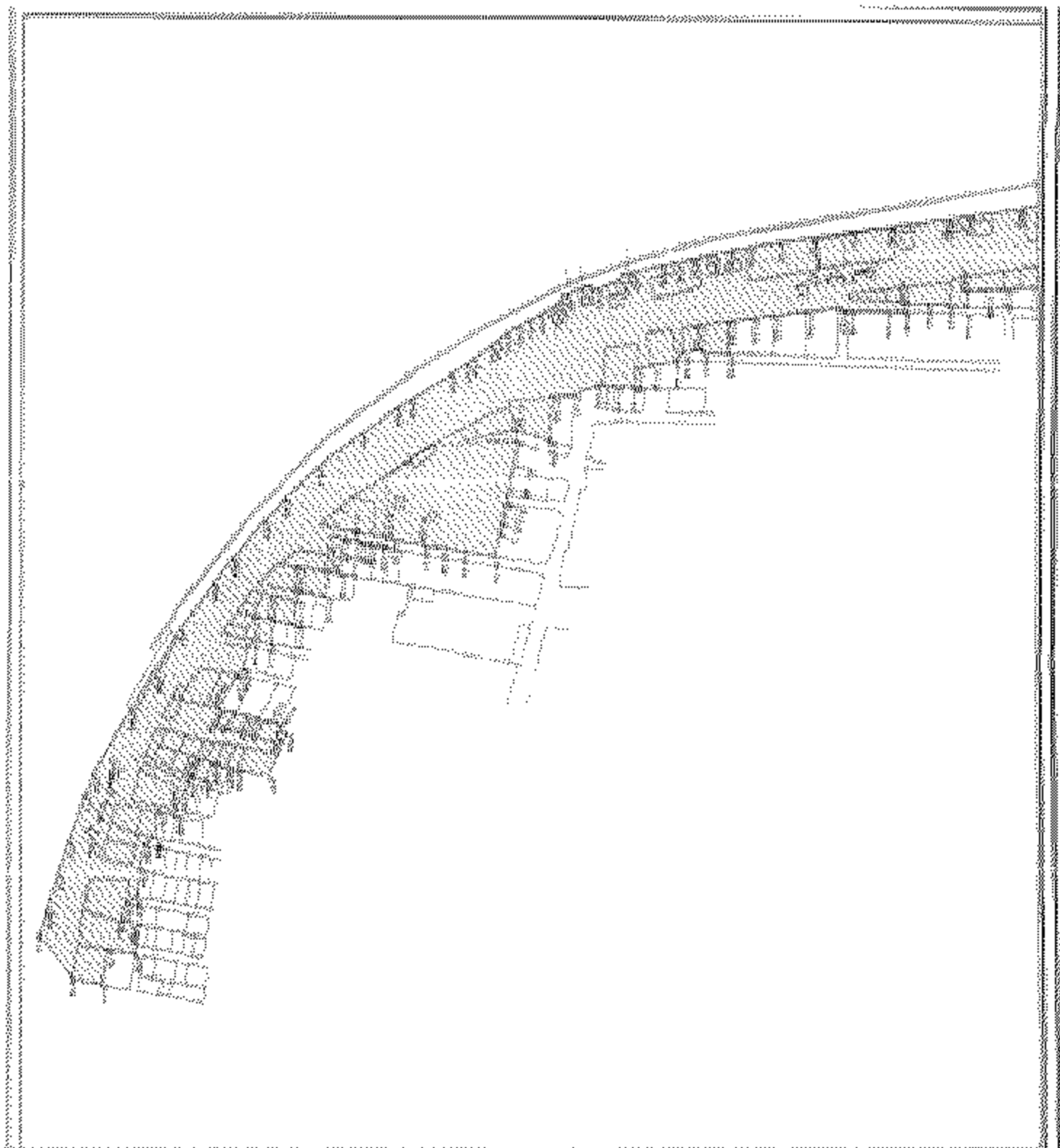

رقم القطعة	مساحة القطعة (م ^٢)	مساحة القطعة (فد ^٢)	رقم المخطط	رقم المخطط
١	١٠٠	١٠٠	١	١
٢	١٠٠	١٠٠	٢	٢
٣	١٠٠	١٠٠	٣	٣
٤	١٠٠	١٠٠	٤	٤
٥	١٠٠	١٠٠	٥	٥
٦	١٠٠	١٠٠	٦	٦
٧	١٠٠	١٠٠	٧	٧
٨	١٠٠	١٠٠	٨	٨
٩	١٠٠	١٠٠	٩	٩
١٠	١٠٠	١٠٠	١٠	١٠
١١	١٠٠	١٠٠	١١	١١
١٢	١٠٠	١٠٠	١٢	١٢
١٣	١٠٠	١٠٠	١٣	١٣
١٤	١٠٠	١٠٠	١٤	١٤
١٥	١٠٠	١٠٠	١٥	١٥
١٦	١٠٠	١٠٠	١٦	١٦
١٧	١٠٠	١٠٠	١٧	١٧
١٨	١٠٠	١٠٠	١٨	١٨
١٩	١٠٠	١٠٠	١٩	١٩
٢٠	١٠٠	١٠٠	٢٠	٢٠
٢١	١٠٠	١٠٠	٢١	٢١
٢٢	١٠٠	١٠٠	٢٢	٢٢
٢٣	١٠٠	١٠٠	٢٣	٢٣
٢٤	١٠٠	١٠٠	٢٤	٢٤
٢٥	١٠٠	١٠٠	٢٥	٢٥
٢٦	١٠٠	١٠٠	٢٦	٢٦
٢٧	١٠٠	١٠٠	٢٧	٢٧
٢٨	١٠٠	١٠٠	٢٨	٢٨
٢٩	١٠٠	١٠٠	٢٩	٢٩
٣٠	١٠٠	١٠٠	٣٠	٣٠
٣١	١٠٠	١٠٠	٣١	٣١
٣٢	١٠٠	١٠٠	٣٢	٣٢
٣٣	١٠٠	١٠٠	٣٣	٣٣
٣٤	١٠٠	١٠٠	٣٤	٣٤
٣٥	١٠٠	١٠٠	٣٥	٣٥
٣٦	١٠٠	١٠٠	٣٦	٣٦
٣٧	١٠٠	١٠٠	٣٧	٣٧
٣٨	١٠٠	١٠٠	٣٨	٣٨
٣٩	١٠٠	١٠٠	٣٩	٣٩
٤٠	١٠٠	١٠٠	٤٠	٤٠
٤١	١٠٠	١٠٠	٤١	٤١
٤٢	١٠٠	١٠٠	٤٢	٤٢
٤٣	١٠٠	١٠٠	٤٣	٤٣
٤٤	١٠٠	١٠٠	٤٤	٤٤
٤٥	١٠٠	١٠٠	٤٥	٤٥
٤٦	١٠٠	١٠٠	٤٦	٤٦
٤٧	١٠٠	١٠٠	٤٧	٤٧
٤٨	١٠٠	١٠٠	٤٨	٤٨
٤٩	١٠٠	١٠٠	٤٩	٤٩
٥٠	١٠٠	١٠٠	٥٠	٥٠
٥١	١٠٠	١٠٠	٥١	٥١
٥٢	١٠٠	١٠٠	٥٢	٥٢
٥٣	١٠٠	١٠٠	٥٣	٥٣
٥٤	١٠٠	١٠٠	٥٤	٥٤
٥٥	١٠٠	١٠٠	٥٥	٥٥
٥٦	١٠٠	١٠٠	٥٦	٥٦
٥٧	١٠٠	١٠٠	٥٧	٥٧
٥٨	١٠٠	١٠٠	٥٨	٥٨
٥٩	١٠٠	١٠٠	٥٩	٥٩
٦٠	١٠٠	١٠٠	٦٠	٦٠
٦١	١٠٠	١٠٠	٦١	٦١
٦٢	١٠٠	١٠٠	٦٢	٦٢
٦٣	١٠٠	١٠٠	٦٣	٦٣
٦٤	١٠٠	١٠٠	٦٤	٦٤
٦٥	١٠٠	١٠٠	٦٥	٦٥
٦٦	١٠٠	١٠٠	٦٦	٦٦
٦٧	١٠٠	١٠٠	٦٧	٦٧
٦٨	١٠٠	١٠٠	٦٨	٦٨
٦٩	١٠٠	١٠٠	٦٩	٦٩
٧٠	١٠٠	١٠٠	٧٠	٧٠
٧١	١٠٠	١٠٠	٧١	٧١
٧٢	١٠٠	١٠٠	٧٢	٧٢
٧٣	١٠٠	١٠٠	٧٣	٧٣
٧٤	١٠٠	١٠٠	٧٤	٧٤
٧٥	١٠٠	١٠٠	٧٥	٧٥
٧٦	١٠٠	١٠٠	٧٦	٧٦
٧٧	١٠٠	١٠٠	٧٧	٧٧
٧٨	١٠٠	١٠٠	٧٨	٧٨
٧٩	١٠٠	١٠٠	٧٩	٧٩
٨٠	١٠٠	١٠٠	٨٠	٨٠
٨١	١٠٠	١٠٠	٨١	٨١
٨٢	١٠٠	١٠٠	٨٢	٨٢
٨٣	١٠٠	١٠٠	٨٣	٨٣
٨٤	١٠٠	١٠٠	٨٤	٨٤
٨٥	١٠٠	١٠٠	٨٥	٨٥
٨٦	١٠٠	١٠٠	٨٦	٨٦
٨٧	١٠٠	١٠٠	٨٧	٨٧
٨٨	١٠٠	١٠٠	٨٨	٨٨
٨٩	١٠٠	١٠٠	٨٩	٨٩
٩٠	١٠٠	١٠٠	٩٠	٩٠
٩١	١٠٠	١٠٠	٩١	٩١
٩٢	١٠٠	١٠٠	٩٢	٩٢
٩٣	١٠٠	١٠٠	٩٣	٩٣
٩٤	١٠٠	١٠٠	٩٤	٩٤
٩٥	١٠٠	١٠٠	٩٥	٩٥
٩٦	١٠٠	١٠٠	٩٦	٩٦
٩٧	١٠٠	١٠٠	٩٧	٩٧
٩٨	١٠٠	١٠٠	٩٨	٩٨
٩٩	١٠٠	١٠٠	٩٩	٩٩
١٠٠	١٠٠	١٠٠	١٠٠	١٠٠

مؤيد				
الاسم	المهنة	رقم الترخيص	رقم الترخيص	رقم الترخيص
Abdulrhman A. Alkhalaf	مهندس	924	116	116
Abdulrhman A. Alkhalaf	مهندس	925	117	117
Abdulrhman A. Alkhalaf	مهندس	926	118	118
Abdulrhman A. Alkhalaf	مهندس	927	119	119
Abdulrhman A. Alkhalaf	مهندس	928	120	120
Abdulrhman A. Alkhalaf	مهندس	929	121	121
Abdulrhman A. Alkhalaf	مهندس	930	122	122
Abdulrhman A. Alkhalaf	مهندس	931	123	123
Abdulrhman A. Alkhalaf	مهندس	932	124	124
Abdulrhman A. Alkhalaf	مهندس	933	125	125
Abdulrhman A. Alkhalaf	مهندس	934	126	126
Abdulrhman A. Alkhalaf	مهندس	935	127	127
Abdulrhman A. Alkhalaf	مهندس	936	128	128
Abdulrhman A. Alkhalaf	مهندس	937	129	129
Abdulrhman A. Alkhalaf	مهندس	938	130	130
Abdulrhman A. Alkhalaf	مهندس	939	131	131
Abdulrhman A. Alkhalaf	مهندس	940	132	132
Abdulrhman A. Alkhalaf	مهندس	941	133	133
Abdulrhman A. Alkhalaf	مهندس	942	134	134
Abdulrhman A. Alkhalaf	مهندس	943	135	135
Abdulrhman A. Alkhalaf	مهندس	944	136	136
Abdulrhman A. Alkhalaf	مهندس	945	137	137
Abdulrhman A. Alkhalaf	مهندس	946	138	138
Abdulrhman A. Alkhalaf	مهندس	947	139	139
Abdulrhman A. Alkhalaf	مهندس	948	140	140
Abdulrhman A. Alkhalaf	مهندس	949	141	141
Abdulrhman A. Alkhalaf	مهندس	950	142	142
Abdulrhman A. Alkhalaf	مهندس	951	143	143
Abdulrhman A. Alkhalaf	مهندس	952	144	144
Abdulrhman A. Alkhalaf	مهندس	953	145	145
Abdulrhman A. Alkhalaf	مهندس	954	146	146
Abdulrhman A. Alkhalaf	مهندس	955	147	147
Abdulrhman A. Alkhalaf	مهندس	956	148	148
Abdulrhman A. Alkhalaf	مهندس	957	149	149
Abdulrhman A. Alkhalaf	مهندس	958	150	150
Abdulrhman A. Alkhalaf	مهندس	959	151	151
Abdulrhman A. Alkhalaf	مهندس	960	152	152
Abdulrhman A. Alkhalaf	مهندس	961	153	153
Abdulrhman A. Alkhalaf	مهندس	962	154	154
Abdulrhman A. Alkhalaf	مهندس	963	155	155
Abdulrhman A. Alkhalaf	مهندس	964	156	156
Abdulrhman A. Alkhalaf	مهندس	965	157	157
Abdulrhman A. Alkhalaf	مهندس	966	158	158
Abdulrhman A. Alkhalaf	مهندس	967	159	159
Abdulrhman A. Alkhalaf	مهندس	968	160	160
Abdulrhman A. Alkhalaf	مهندس	969	161	161
Abdulrhman A. Alkhalaf	مهندس	970	162	162
Abdulrhman A. Alkhalaf	مهندس	971	163	163
Abdulrhman A. Alkhalaf	مهندس	972	164	164
Abdulrhman A. Alkhalaf	مهندس	973	165	165
Abdulrhman A. Alkhalaf	مهندس	974	166	166
Abdulrhman A. Alkhalaf	مهندس	975	167	167
Abdulrhman A. Alkhalaf	مهندس	976	168	168
Abdulrhman A. Alkhalaf	مهندس	977	169	169
Abdulrhman A. Alkhalaf	مهندس	978	170	170
Abdulrhman A. Alkhalaf	مهندس	979	171	171
Abdulrhman A. Alkhalaf	مهندس	980	172	172
Abdulrhman A. Alkhalaf	مهندس	981	173	173
Abdulrhman A. Alkhalaf	مهندس	982	174	174
Abdulrhman A. Alkhalaf	مهندس	983	175	175
Abdulrhman A. Alkhalaf	مهندس	984	176	176
Abdulrhman A. Alkhalaf	مهندس	985	177	177
Abdulrhman A. Alkhalaf	مهندس	986	178	178
Abdulrhman A. Alkhalaf	مهندس	987	179	179
Abdulrhman A. Alkhalaf	مهندس	988	180	180
Abdulrhman A. Alkhalaf	مهندس	989	181	181
Abdulrhman A. Alkhalaf	مهندس	990	182	182
Abdulrhman A. Alkhalaf	مهندس	991	183	183
Abdulrhman A. Alkhalaf	مهندس	992	184	184
Abdulrhman A. Alkhalaf	مهندس	993	185	185
Abdulrhman A. Alkhalaf	مهندس	994	186	186
Abdulrhman A. Alkhalaf	مهندس	995	187	187
Abdulrhman A. Alkhalaf	مهندس	996	188	188
Abdulrhman A. Alkhalaf	مهندس	997	189	189
Abdulrhman A. Alkhalaf	مهندس	998	190	190
Abdulrhman A. Alkhalaf	مهندس	999	191	191
Abdulrhman A. Alkhalaf	مهندس	1000	192	192

<p>وزارة الإسكان والمرافق والتنمية العمرانية الإعمار العمرانية للتطوير</p> <p>تاسم كبرى صناعات مطهر العطار العقابى لتشييد المباني</p>	<p>الهيئة العامة للإسكان والمرافق العمرانية</p> <p>National Housing and Utilities Authority</p>	<p>الهيئة العامة للإسكان والمرافق العمرانية</p> <p>National Housing and Utilities Authority</p>	<p>اسم المهندس</p> <p>اسم المهندس</p> <p>اسم المهندس</p>
---	---	---	--

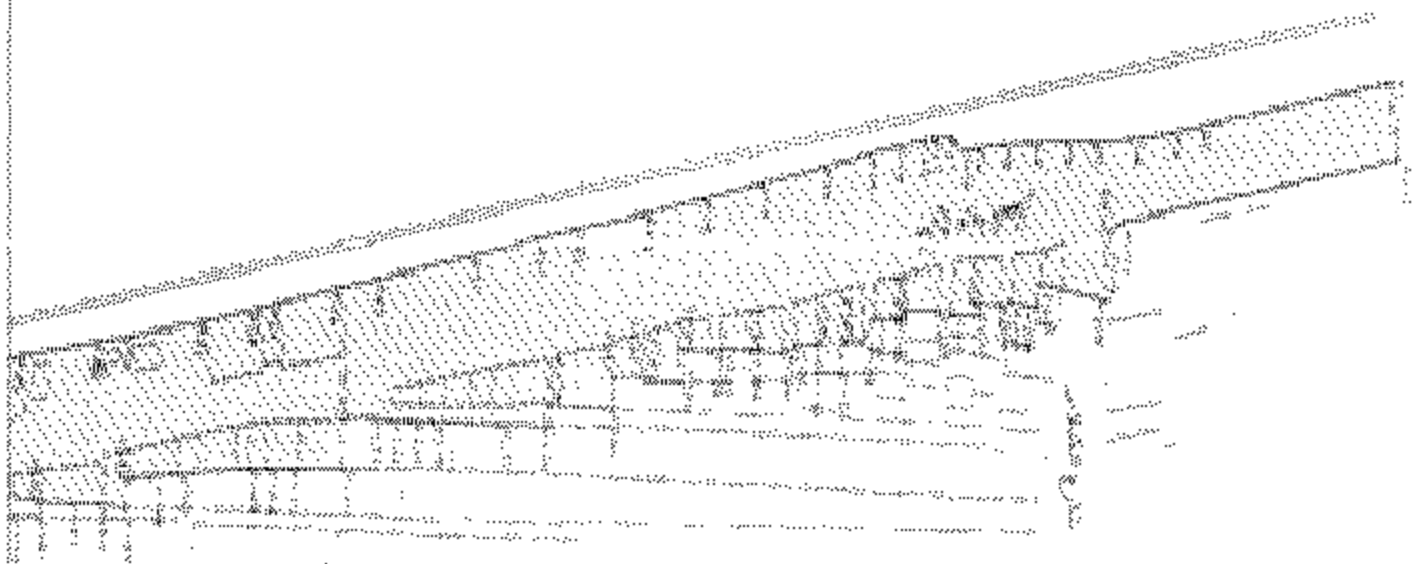

رد	تاريخ	المرجع
177184	177184	177184
177185	177185	177185
177186	177186	177186
177187	177187	177187
177188	177188	177188
177189	177189	177189
177190	177190	177190
177191	177191	177191
177192	177192	177192
177193	177193	177193
177194	177194	177194
177195	177195	177195
177196	177196	177196
177197	177197	177197
177198	177198	177198
177199	177199	177199
177200	177200	177200

رد	تاريخ	المرجع
177201	177201	177201
177202	177202	177202
177203	177203	177203
177204	177204	177204
177205	177205	177205
177206	177206	177206
177207	177207	177207
177208	177208	177208
177209	177209	177209
177210	177210	177210
177211	177211	177211
177212	177212	177212
177213	177213	177213
177214	177214	177214
177215	177215	177215
177216	177216	177216
177217	177217	177217
177218	177218	177218
177219	177219	177219
177220	177220	177220

رد	تاريخ	المرجع
177221	177221	177221
177222	177222	177222
177223	177223	177223
177224	177224	177224
177225	177225	177225
177226	177226	177226
177227	177227	177227
177228	177228	177228
177229	177229	177229
177230	177230	177230
177231	177231	177231
177232	177232	177232
177233	177233	177233
177234	177234	177234
177235	177235	177235
177236	177236	177236
177237	177237	177237
177238	177238	177238
177239	177239	177239
177240	177240	177240

رد	تاريخ	المرجع
177241	177241	177241
177242	177242	177242
177243	177243	177243
177244	177244	177244
177245	177245	177245
177246	177246	177246
177247	177247	177247
177248	177248	177248
177249	177249	177249
177250	177250	177250
177251	177251	177251
177252	177252	177252
177253	177253	177253
177254	177254	177254
177255	177255	177255
177256	177256	177256
177257	177257	177257
177258	177258	177258
177259	177259	177259
177260	177260	177260

شارع المطار

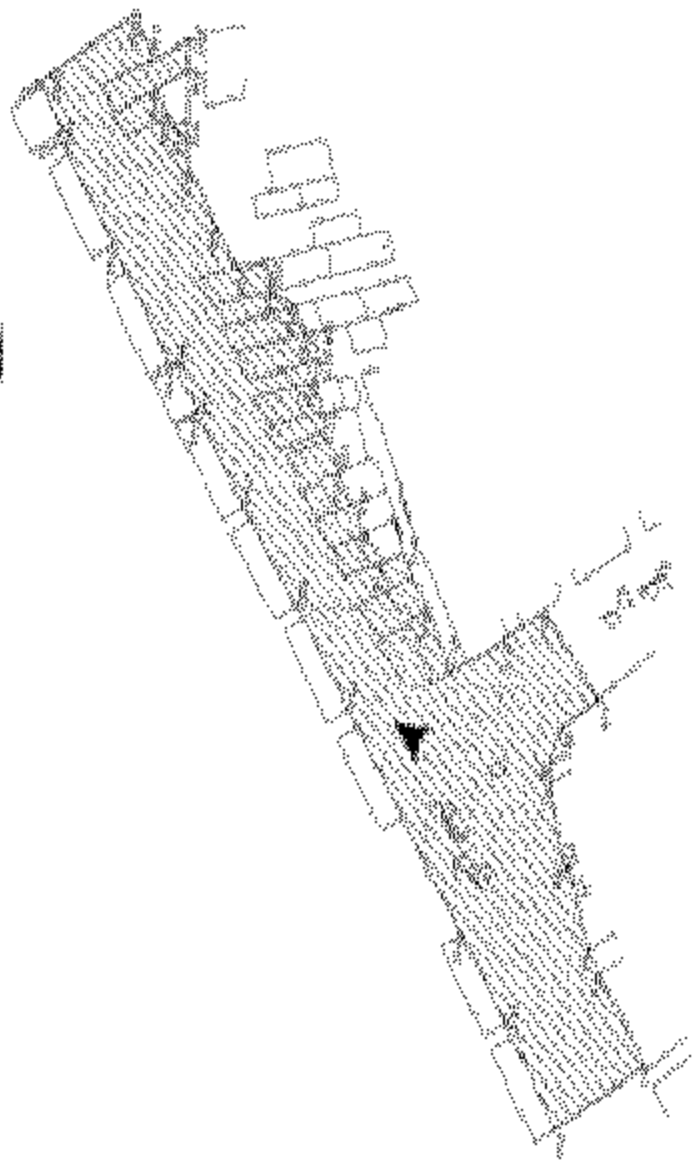

رقم	وصف	ملاحظات
١	مبنى	
٢	مبنى	
٣	مبنى	
٤	مبنى	
٥	مبنى	
٦	مبنى	
٧	مبنى	
٨	مبنى	
٩	مبنى	
١٠	مبنى	

تم إعداد هذا المخطط من قبل مكتب التخطيط العمراني والبنائي بوزارة النقل

ملاحظات

هذا المخطط يوضح توزيع المساحات المخصصة للمشروع

الرقم	الاسم	الاسم	الاسم
١٠٠	ALHABIBI	ALHABIBI	ALHABIBI
١٠١	ALHABIBI	ALHABIBI	ALHABIBI
١٠٢	ALHABIBI	ALHABIBI	ALHABIBI
١٠٣	ALHABIBI	ALHABIBI	ALHABIBI
١٠٤	ALHABIBI	ALHABIBI	ALHABIBI
١٠٥	ALHABIBI	ALHABIBI	ALHABIBI
١٠٦	ALHABIBI	ALHABIBI	ALHABIBI
١٠٧	ALHABIBI	ALHABIBI	ALHABIBI
١٠٨	ALHABIBI	ALHABIBI	ALHABIBI
١٠٩	ALHABIBI	ALHABIBI	ALHABIBI
١١٠	ALHABIBI	ALHABIBI	ALHABIBI
١١١	ALHABIBI	ALHABIBI	ALHABIBI
١١٢	ALHABIBI	ALHABIBI	ALHABIBI
١١٣	ALHABIBI	ALHABIBI	ALHABIBI
١١٤	ALHABIBI	ALHABIBI	ALHABIBI
١١٥	ALHABIBI	ALHABIBI	ALHABIBI
١١٦	ALHABIBI	ALHABIBI	ALHABIBI
١١٧	ALHABIBI	ALHABIBI	ALHABIBI
١١٨	ALHABIBI	ALHABIBI	ALHABIBI
١١٩	ALHABIBI	ALHABIBI	ALHABIBI
١٢٠	ALHABIBI	ALHABIBI	ALHABIBI

الرقم	الاسم	الاسم	الاسم
١٢١	ALHABIBI	ALHABIBI	ALHABIBI
١٢٢	ALHABIBI	ALHABIBI	ALHABIBI
١٢٣	ALHABIBI	ALHABIBI	ALHABIBI
١٢٤	ALHABIBI	ALHABIBI	ALHABIBI
١٢٥	ALHABIBI	ALHABIBI	ALHABIBI
١٢٦	ALHABIBI	ALHABIBI	ALHABIBI
١٢٧	ALHABIBI	ALHABIBI	ALHABIBI
١٢٨	ALHABIBI	ALHABIBI	ALHABIBI
١٢٩	ALHABIBI	ALHABIBI	ALHABIBI
١٣٠	ALHABIBI	ALHABIBI	ALHABIBI
١٣١	ALHABIBI	ALHABIBI	ALHABIBI
١٣٢	ALHABIBI	ALHABIBI	ALHABIBI
١٣٣	ALHABIBI	ALHABIBI	ALHABIBI
١٣٤	ALHABIBI	ALHABIBI	ALHABIBI
١٣٥	ALHABIBI	ALHABIBI	ALHABIBI
١٣٦	ALHABIBI	ALHABIBI	ALHABIBI
١٣٧	ALHABIBI	ALHABIBI	ALHABIBI
١٣٨	ALHABIBI	ALHABIBI	ALHABIBI
١٣٩	ALHABIBI	ALHABIBI	ALHABIBI
١٤٠	ALHABIBI	ALHABIBI	ALHABIBI

وزارة الأوقاف والشؤون الإسلامية السورية
الإيمان المبركين للجميع

الإيمان المبركين للجميع

مجلس إدارته
مجلس إدارته

مجلس إدارته
مجلس إدارته

مجلس إدارته
مجلس إدارته

مجلس إدارته
مجلس إدارته

مجلس إدارته
مجلس إدارته

مجلس إدارته
مجلس إدارته

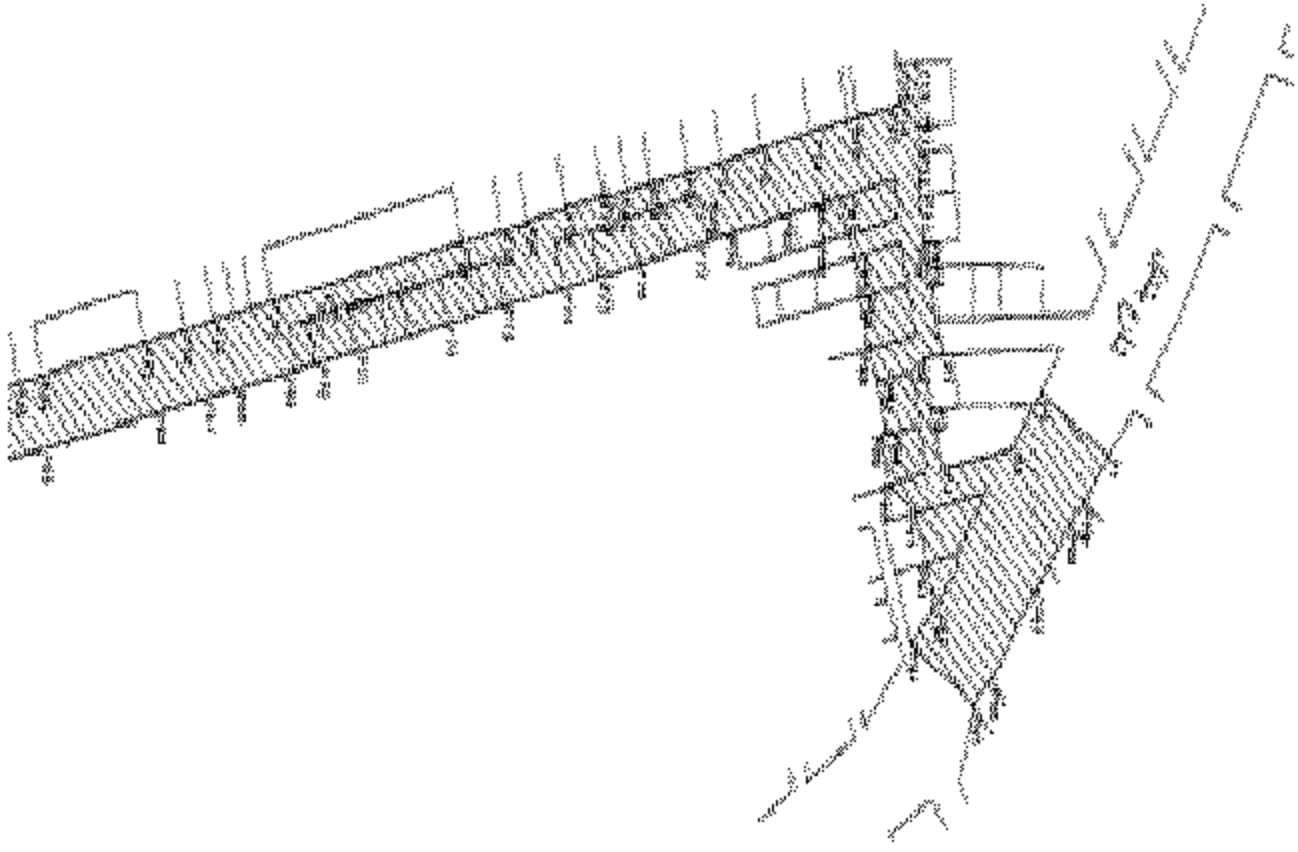

شارع محمد نجيب

رقم	الوصف	المساحة	رقم	الوصف	المساحة
١	ALABEYAT	١٠٠	١	ALABEYAT	١٠٠
٢	ALABEYAT	١٠٠	٢	ALABEYAT	١٠٠
٣	ALABEYAT	١٠٠	٣	ALABEYAT	١٠٠
٤	ALABEYAT	١٠٠	٤	ALABEYAT	١٠٠
٥	ALABEYAT	١٠٠	٥	ALABEYAT	١٠٠
٦	ALABEYAT	١٠٠	٦	ALABEYAT	١٠٠
٧	ALABEYAT	١٠٠	٧	ALABEYAT	١٠٠
٨	ALABEYAT	١٠٠	٨	ALABEYAT	١٠٠
٩	ALABEYAT	١٠٠	٩	ALABEYAT	١٠٠
١٠	ALABEYAT	١٠٠	١٠	ALABEYAT	١٠٠
١١	ALABEYAT	١٠٠	١١	ALABEYAT	١٠٠
١٢	ALABEYAT	١٠٠	١٢	ALABEYAT	١٠٠
١٣	ALABEYAT	١٠٠	١٣	ALABEYAT	١٠٠
١٤	ALABEYAT	١٠٠	١٤	ALABEYAT	١٠٠
١٥	ALABEYAT	١٠٠	١٥	ALABEYAT	١٠٠
١٦	ALABEYAT	١٠٠	١٦	ALABEYAT	١٠٠
١٧	ALABEYAT	١٠٠	١٧	ALABEYAT	١٠٠
١٨	ALABEYAT	١٠٠	١٨	ALABEYAT	١٠٠
١٩	ALABEYAT	١٠٠	١٩	ALABEYAT	١٠٠
٢٠	ALABEYAT	١٠٠	٢٠	ALABEYAT	١٠٠
٢١	ALABEYAT	١٠٠	٢١	ALABEYAT	١٠٠
٢٢	ALABEYAT	١٠٠	٢٢	ALABEYAT	١٠٠
٢٣	ALABEYAT	١٠٠	٢٣	ALABEYAT	١٠٠
٢٤	ALABEYAT	١٠٠	٢٤	ALABEYAT	١٠٠
٢٥	ALABEYAT	١٠٠	٢٥	ALABEYAT	١٠٠
٢٦	ALABEYAT	١٠٠	٢٦	ALABEYAT	١٠٠
٢٧	ALABEYAT	١٠٠	٢٧	ALABEYAT	١٠٠
٢٨	ALABEYAT	١٠٠	٢٨	ALABEYAT	١٠٠
٢٩	ALABEYAT	١٠٠	٢٩	ALABEYAT	١٠٠
٣٠	ALABEYAT	١٠٠	٣٠	ALABEYAT	١٠٠
٣١	ALABEYAT	١٠٠	٣١	ALABEYAT	١٠٠
٣٢	ALABEYAT	١٠٠	٣٢	ALABEYAT	١٠٠
٣٣	ALABEYAT	١٠٠	٣٣	ALABEYAT	١٠٠
٣٤	ALABEYAT	١٠٠	٣٤	ALABEYAT	١٠٠
٣٥	ALABEYAT	١٠٠	٣٥	ALABEYAT	١٠٠
٣٦	ALABEYAT	١٠٠	٣٦	ALABEYAT	١٠٠
٣٧	ALABEYAT	١٠٠	٣٧	ALABEYAT	١٠٠
٣٨	ALABEYAT	١٠٠	٣٨	ALABEYAT	١٠٠
٣٩	ALABEYAT	١٠٠	٣٩	ALABEYAT	١٠٠
٤٠	ALABEYAT	١٠٠	٤٠	ALABEYAT	١٠٠
٤١	ALABEYAT	١٠٠	٤١	ALABEYAT	١٠٠
٤٢	ALABEYAT	١٠٠	٤٢	ALABEYAT	١٠٠
٤٣	ALABEYAT	١٠٠	٤٣	ALABEYAT	١٠٠
٤٤	ALABEYAT	١٠٠	٤٤	ALABEYAT	١٠٠
٤٥	ALABEYAT	١٠٠	٤٥	ALABEYAT	١٠٠
٤٦	ALABEYAT	١٠٠	٤٦	ALABEYAT	١٠٠
٤٧	ALABEYAT	١٠٠	٤٧	ALABEYAT	١٠٠
٤٨	ALABEYAT	١٠٠	٤٨	ALABEYAT	١٠٠
٤٩	ALABEYAT	١٠٠	٤٩	ALABEYAT	١٠٠
٥٠	ALABEYAT	١٠٠	٥٠	ALABEYAT	١٠٠

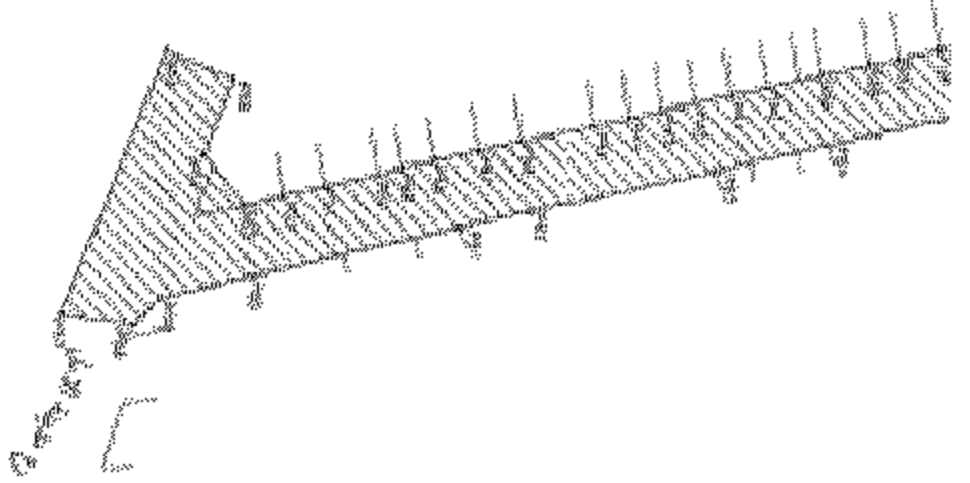

ALMADINA	17792114	648
ALMADINA	17792115	649
ALMADINA	17792116	650
ALMADINA	17792117	651
ALMADINA	17792118	652
ALMADINA	17792119	653
ALMADINA	17792120	654
ALMADINA	17792121	655
ALMADINA	17792122	656
ALMADINA	17792123	657
ALMADINA	17792124	658
ALMADINA	17792125	659
ALMADINA	17792126	660
ALMADINA	17792127	661
ALMADINA	17792128	662
ALMADINA	17792129	663
ALMADINA	17792130	664
ALMADINA	17792131	665
ALMADINA	17792132	666
ALMADINA	17792133	667
ALMADINA	17792134	668
ALMADINA	17792135	669
ALMADINA	17792136	670
ALMADINA	17792137	671
ALMADINA	17792138	672
ALMADINA	17792139	673
ALMADINA	17792140	674
ALMADINA	17792141	675
ALMADINA	17792142	676
ALMADINA	17792143	677
ALMADINA	17792144	678
ALMADINA	17792145	679
ALMADINA	17792146	680
ALMADINA	17792147	681
ALMADINA	17792148	682
ALMADINA	17792149	683
ALMADINA	17792150	684
ALMADINA	17792151	685
ALMADINA	17792152	686
ALMADINA	17792153	687
ALMADINA	17792154	688
ALMADINA	17792155	689
ALMADINA	17792156	690
ALMADINA	17792157	691
ALMADINA	17792158	692
ALMADINA	17792159	693
ALMADINA	17792160	694
ALMADINA	17792161	695
ALMADINA	17792162	696
ALMADINA	17792163	697
ALMADINA	17792164	698
ALMADINA	17792165	699
ALMADINA	17792166	700
ALMADINA	17792167	701
ALMADINA	17792168	702
ALMADINA	17792169	703
ALMADINA	17792170	704
ALMADINA	17792171	705
ALMADINA	17792172	706
ALMADINA	17792173	707
ALMADINA	17792174	708
ALMADINA	17792175	709
ALMADINA	17792176	710
ALMADINA	17792177	711
ALMADINA	17792178	712
ALMADINA	17792179	713
ALMADINA	17792180	714
ALMADINA	17792181	715
ALMADINA	17792182	716
ALMADINA	17792183	717
ALMADINA	17792184	718
ALMADINA	17792185	719
ALMADINA	17792186	720
ALMADINA	17792187	721
ALMADINA	17792188	722
ALMADINA	17792189	723
ALMADINA	17792190	724
ALMADINA	17792191	725
ALMADINA	17792192	726
ALMADINA	17792193	727
ALMADINA	17792194	728
ALMADINA	17792195	729
ALMADINA	17792196	730
ALMADINA	17792197	731
ALMADINA	17792198	732
ALMADINA	17792199	733
ALMADINA	17792200	734

امتداد شارع النصر

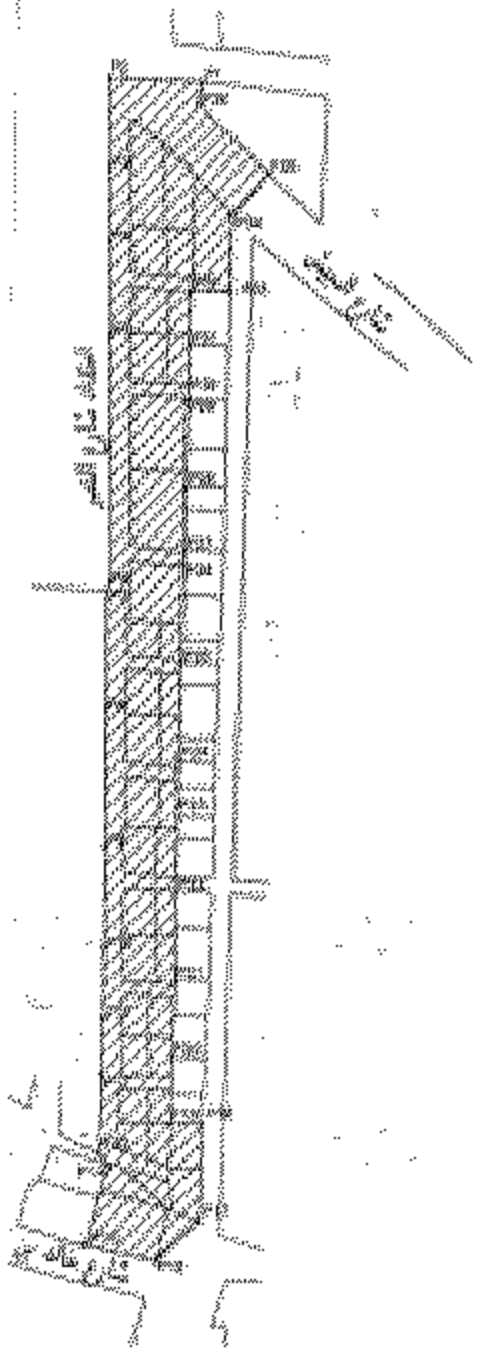

المنطقة	Y	X
P1	AT-201, 202	UP-201, 202
P2	AT-201, 203	UP-201, 203
P3	AT-201, 204	UP-201, 204
P4	AT-201, 205	UP-201, 205
P5	AT-201, 206	UP-201, 206
P6	AT-201, 207	UP-201, 207
P7	AT-201, 208	UP-201, 208
P8	AT-201, 209	UP-201, 209
P9	AT-201, 210	UP-201, 210
P10	AT-201, 211	UP-201, 211
P11	AT-201, 212	UP-201, 212
P12	AT-201, 213	UP-201, 213
P13	AT-201, 214	UP-201, 214
P14	AT-201, 215	UP-201, 215
P15	AT-201, 216	UP-201, 216
P16	AT-201, 217	UP-201, 217
P17	AT-201, 218	UP-201, 218
P18	AT-201, 219	UP-201, 219
P19	AT-201, 220	UP-201, 220
P20	AT-201, 221	UP-201, 221
P21	AT-201, 222	UP-201, 222
P22	AT-201, 223	UP-201, 223
P23	AT-201, 224	UP-201, 224
P24	AT-201, 225	UP-201, 225
P25	AT-201, 226	UP-201, 226
P26	AT-201, 227	UP-201, 227
P27	AT-201, 228	UP-201, 228
P28	AT-201, 229	UP-201, 229
P29	AT-201, 230	UP-201, 230
P30	AT-201, 231	UP-201, 231
P31	AT-201, 232	UP-201, 232
P32	AT-201, 233	UP-201, 233
P33	AT-201, 234	UP-201, 234
P34	AT-201, 235	UP-201, 235
P35	AT-201, 236	UP-201, 236
P36	AT-201, 237	UP-201, 237
P37	AT-201, 238	UP-201, 238
P38	AT-201, 239	UP-201, 239
P39	AT-201, 240	UP-201, 240
P40	AT-201, 241	UP-201, 241
P41	AT-201, 242	UP-201, 242
P42	AT-201, 243	UP-201, 243
P43	AT-201, 244	UP-201, 244
P44	AT-201, 245	UP-201, 245
P45	AT-201, 246	UP-201, 246
P46	AT-201, 247	UP-201, 247
P47	AT-201, 248	UP-201, 248
P48	AT-201, 249	UP-201, 249
P49	AT-201, 250	UP-201, 250
P50	AT-201, 251	UP-201, 251
P51	AT-201, 252	UP-201, 252
P52	AT-201, 253	UP-201, 253
P53	AT-201, 254	UP-201, 254
P54	AT-201, 255	UP-201, 255
P55	AT-201, 256	UP-201, 256
P56	AT-201, 257	UP-201, 257
P57	AT-201, 258	UP-201, 258
P58	AT-201, 259	UP-201, 259
P59	AT-201, 260	UP-201, 260
P60	AT-201, 261	UP-201, 261
P61	AT-201, 262	UP-201, 262
P62	AT-201, 263	UP-201, 263
P63	AT-201, 264	UP-201, 264
P64	AT-201, 265	UP-201, 265
P65	AT-201, 266	UP-201, 266
P66	AT-201, 267	UP-201, 267
P67	AT-201, 268	UP-201, 268
P68	AT-201, 269	UP-201, 269
P69	AT-201, 270	UP-201, 270
P70	AT-201, 271	UP-201, 271
P71	AT-201, 272	UP-201, 272
P72	AT-201, 273	UP-201, 273
P73	AT-201, 274	UP-201, 274
P74	AT-201, 275	UP-201, 275
P75	AT-201, 276	UP-201, 276
P76	AT-201, 277	UP-201, 277
P77	AT-201, 278	UP-201, 278
P78	AT-201, 279	UP-201, 279
P79	AT-201, 280	UP-201, 280
P80	AT-201, 281	UP-201, 281
P81	AT-201, 282	UP-201, 282
P82	AT-201, 283	UP-201, 283
P83	AT-201, 284	UP-201, 284
P84	AT-201, 285	UP-201, 285
P85	AT-201, 286	UP-201, 286
P86	AT-201, 287	UP-201, 287
P87	AT-201, 288	UP-201, 288
P88	AT-201, 289	UP-201, 289
P89	AT-201, 290	UP-201, 290
P90	AT-201, 291	UP-201, 291
P91	AT-201, 292	UP-201, 292
P92	AT-201, 293	UP-201, 293
P93	AT-201, 294	UP-201, 294
P94	AT-201, 295	UP-201, 295
P95	AT-201, 296	UP-201, 296
P96	AT-201, 297	UP-201, 297
P97	AT-201, 298	UP-201, 298
P98	AT-201, 299	UP-201, 299
P99	AT-201, 300	UP-201, 300

الوزارة: وزارة الإسكان والمرافق والمعمارية
 رقم المشروع: ٢٠١٧/٣١
 تاريخ: ٠٣/٠٨/٢٠١٧

شارع عبد الرحيم قناوي

المنطقة	Y	X	المساحة
P101	AT-201, 281	UP-201, 281	٢٠١
P102	AT-201, 282	UP-201, 282	٢٠٢
P103	AT-201, 283	UP-201, 283	٢٠٣
P104	AT-201, 284	UP-201, 284	٢٠٤
P105	AT-201, 285	UP-201, 285	٢٠٥
P106	AT-201, 286	UP-201, 286	٢٠٦
P107	AT-201, 287	UP-201, 287	٢٠٧
P108	AT-201, 288	UP-201, 288	٢٠٨
P109	AT-201, 289	UP-201, 289	٢٠٩
P110	AT-201, 290	UP-201, 290	٢١٠
P111	AT-201, 291	UP-201, 291	٢١١
P112	AT-201, 292	UP-201, 292	٢١٢
P113	AT-201, 293	UP-201, 293	٢١٣
P114	AT-201, 294	UP-201, 294	٢١٤
P115	AT-201, 295	UP-201, 295	٢١٥



الوزارة: وزارة الإسكان والمرافق والمعمارية
 الجهاز المركزي للتعبئة والإحصاء

اسم الشارع: شارع عبد الرحيم قناوي
 مشروع تطوير القطاع الشمالي لمدينة الخيبر

اسم المصمم: [Logo]
 رقم المشروع: ٢٠١٧/٣١
 تاريخ: ٠٣/٠٨/٢٠١٧

اسم المصمم: [Logo]
 رقم المشروع: ٢٠١٧/٣١
 تاريخ: ٠٣/٠٨/٢٠١٧

اسم المصمم: [Logo]
 رقم المشروع: ٢٠١٧/٣١
 تاريخ: ٠٣/٠٨/٢٠١٧

اسم المصمم: [Logo]
 رقم المشروع: ٢٠١٧/٣١
 تاريخ: ٠٣/٠٨/٢٠١٧

اسم المصمم: [Logo]
 رقم المشروع: ٢٠١٧/٣١
 تاريخ: ٠٣/٠٨/٢٠١٧

شارع أبو الصنيد أحمد

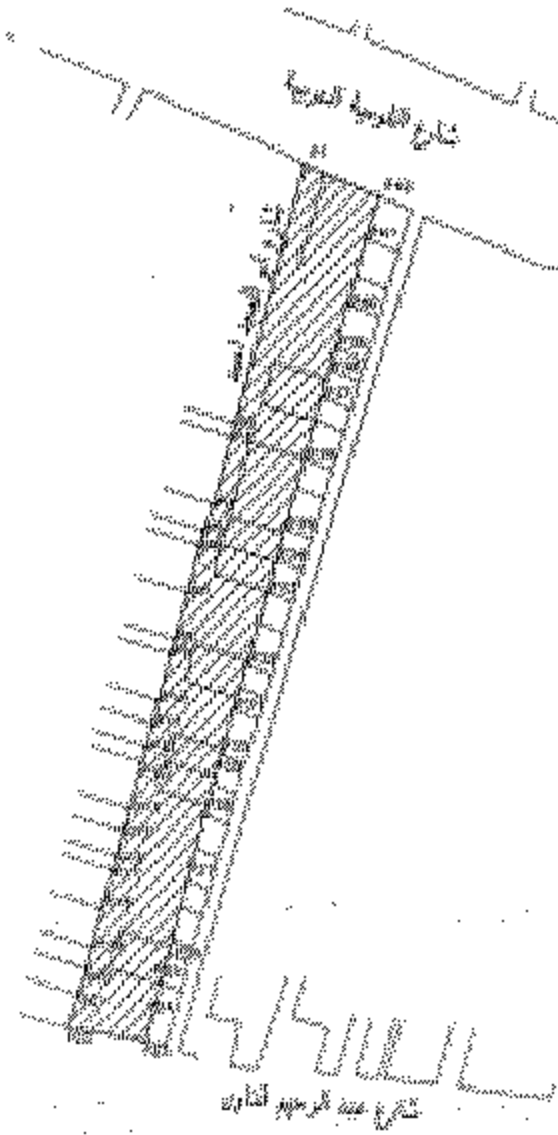

Y	X	المساحة
AT.FBL.001	YFBL.001	01
AT.FBL.002	YFBL.002	02
AT.FBL.003	YFBL.003	03
AT.FBL.004	YFBL.004	04
AT.FBL.005	YFBL.005	05
AT.FBL.006	YFBL.006	06
AT.FBL.007	YFBL.007	07
AT.FBL.008	YFBL.008	08
AT.FBL.009	YFBL.009	09
AT.FBL.010	YFBL.010	10
AT.FBL.011	YFBL.011	11
AT.FBL.012	YFBL.012	12
AT.FBL.013	YFBL.013	13
AT.FBL.014	YFBL.014	14
AT.FBL.015	YFBL.015	15
AT.FBL.016	YFBL.016	16
AT.FBL.017	YFBL.017	17
AT.FBL.018	YFBL.018	18
AT.FBL.019	YFBL.019	19
AT.FBL.020	YFBL.020	20
AT.FBL.021	YFBL.021	21
AT.FBL.022	YFBL.022	22
AT.FBL.023	YFBL.023	23
AT.FBL.024	YFBL.024	24
AT.FBL.025	YFBL.025	25
AT.FBL.026	YFBL.026	26
AT.FBL.027	YFBL.027	27
AT.FBL.028	YFBL.028	28
AT.FBL.029	YFBL.029	29
AT.FBL.030	YFBL.030	30
AT.FBL.031	YFBL.031	31
AT.FBL.032	YFBL.032	32
AT.FBL.033	YFBL.033	33
AT.FBL.034	YFBL.034	34
AT.FBL.035	YFBL.035	35
AT.FBL.036	YFBL.036	36
AT.FBL.037	YFBL.037	37
AT.FBL.038	YFBL.038	38
AT.FBL.039	YFBL.039	39
AT.FBL.040	YFBL.040	40
AT.FBL.041	YFBL.041	41
AT.FBL.042	YFBL.042	42

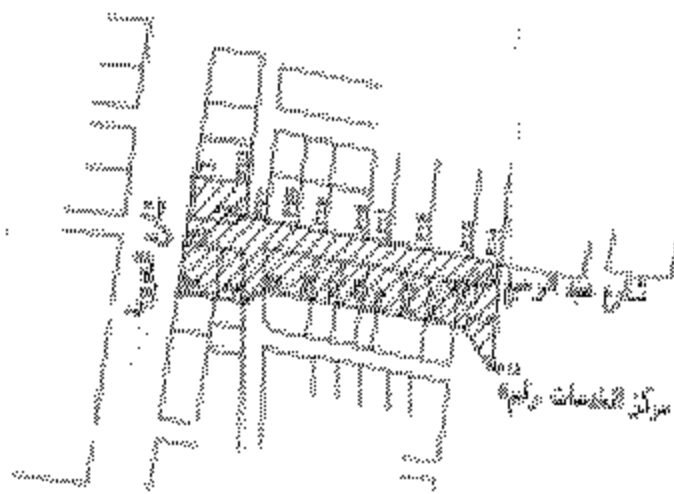

Y	X
AT.FBL.041	YFBL.041
AT.FBL.042	YFBL.042
AT.FBL.043	YFBL.043
AT.FBL.044	YFBL.044
AT.FBL.045	YFBL.045
AT.FBL.046	YFBL.046
AT.FBL.047	YFBL.047
AT.FBL.048	YFBL.048
AT.FBL.049	YFBL.049
AT.FBL.050	YFBL.050

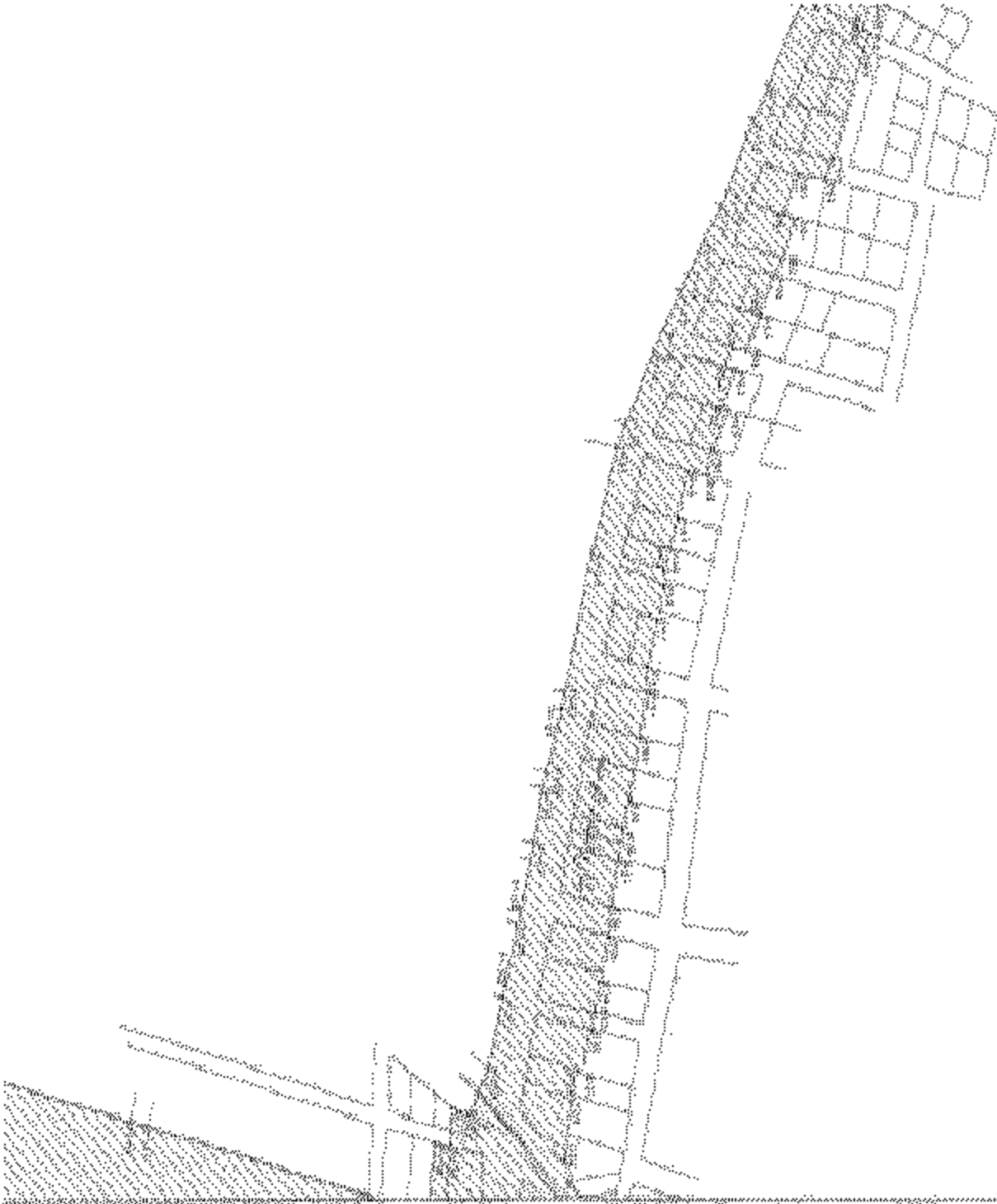

SYSTEMS

التصميم الهندسي للأنظمة الكهربائية

التصميم الهندسي للأنظمة الميكانيكية

رقم النظام	اسم النظام	ملاحظات
١	نظام التكييف المركزي	نظام التكييف المركزي
٢	نظام التهوية الميكانيكية	نظام التهوية الميكانيكية
٣	نظام التدفئة المركزية	نظام التدفئة المركزية
٤	نظام العزل الحراري	نظام العزل الحراري
٥	نظام الإضاءة العامة	نظام الإضاءة العامة
٦	نظام الحماية من الحرائق	نظام الحماية من الحرائق
٧	نظام مكافحة الحرائق	نظام مكافحة الحرائق
٨	نظام إنذار الحريق	نظام إنذار الحريق
٩	نظام إطفاء الحريق	نظام إطفاء الحريق
١٠	نظام إطفاء الحريق	نظام إطفاء الحريق
١١	نظام إطفاء الحريق	نظام إطفاء الحريق
١٢	نظام إطفاء الحريق	نظام إطفاء الحريق
١٣	نظام إطفاء الحريق	نظام إطفاء الحريق
١٤	نظام إطفاء الحريق	نظام إطفاء الحريق
١٥	نظام إطفاء الحريق	نظام إطفاء الحريق
١٦	نظام إطفاء الحريق	نظام إطفاء الحريق
١٧	نظام إطفاء الحريق	نظام إطفاء الحريق
١٨	نظام إطفاء الحريق	نظام إطفاء الحريق
١٩	نظام إطفاء الحريق	نظام إطفاء الحريق
٢٠	نظام إطفاء الحريق	نظام إطفاء الحريق

التصميم الهندسي للأنظمة الكهربائية
التصميم الهندسي للأنظمة الميكانيكية

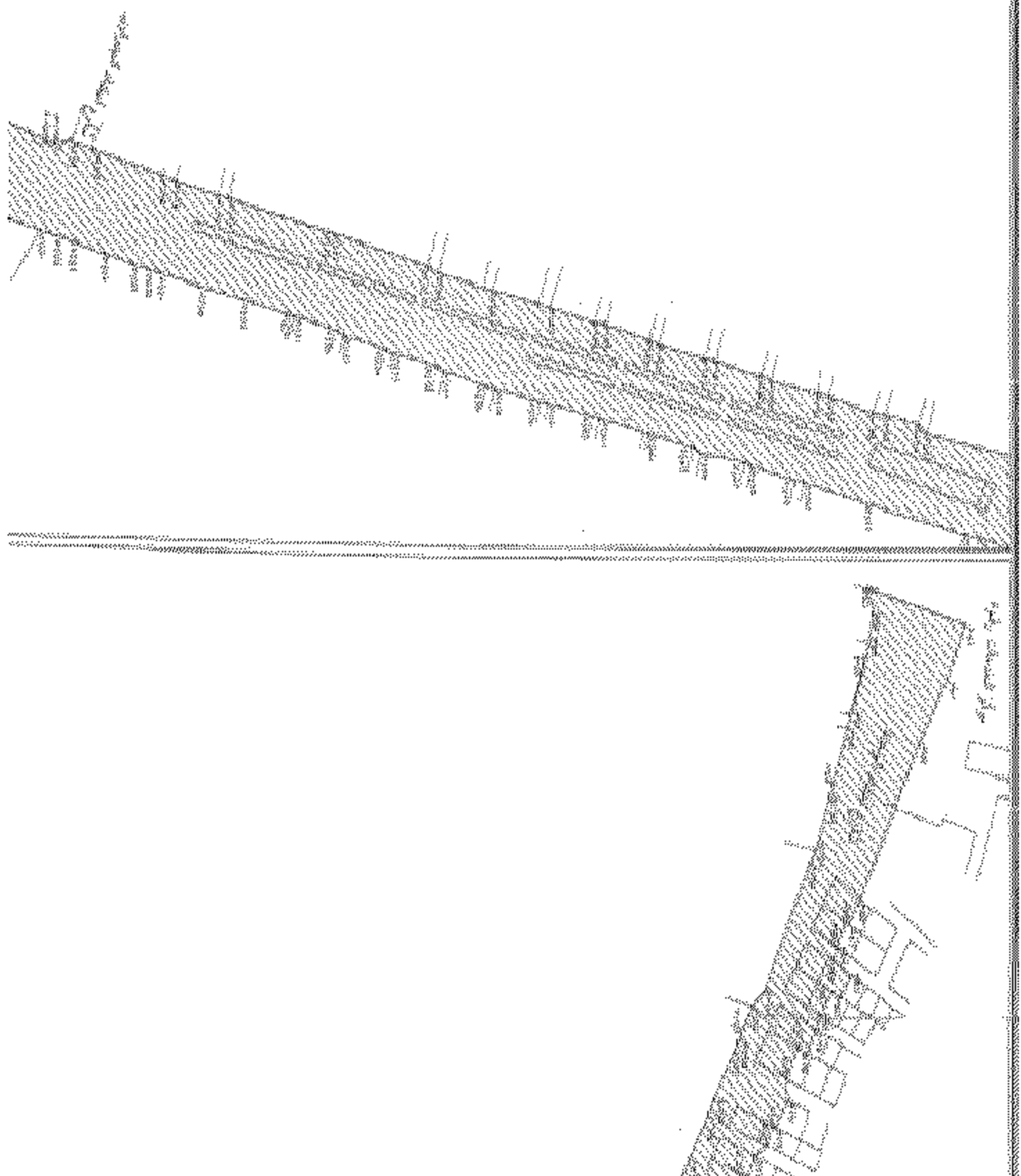

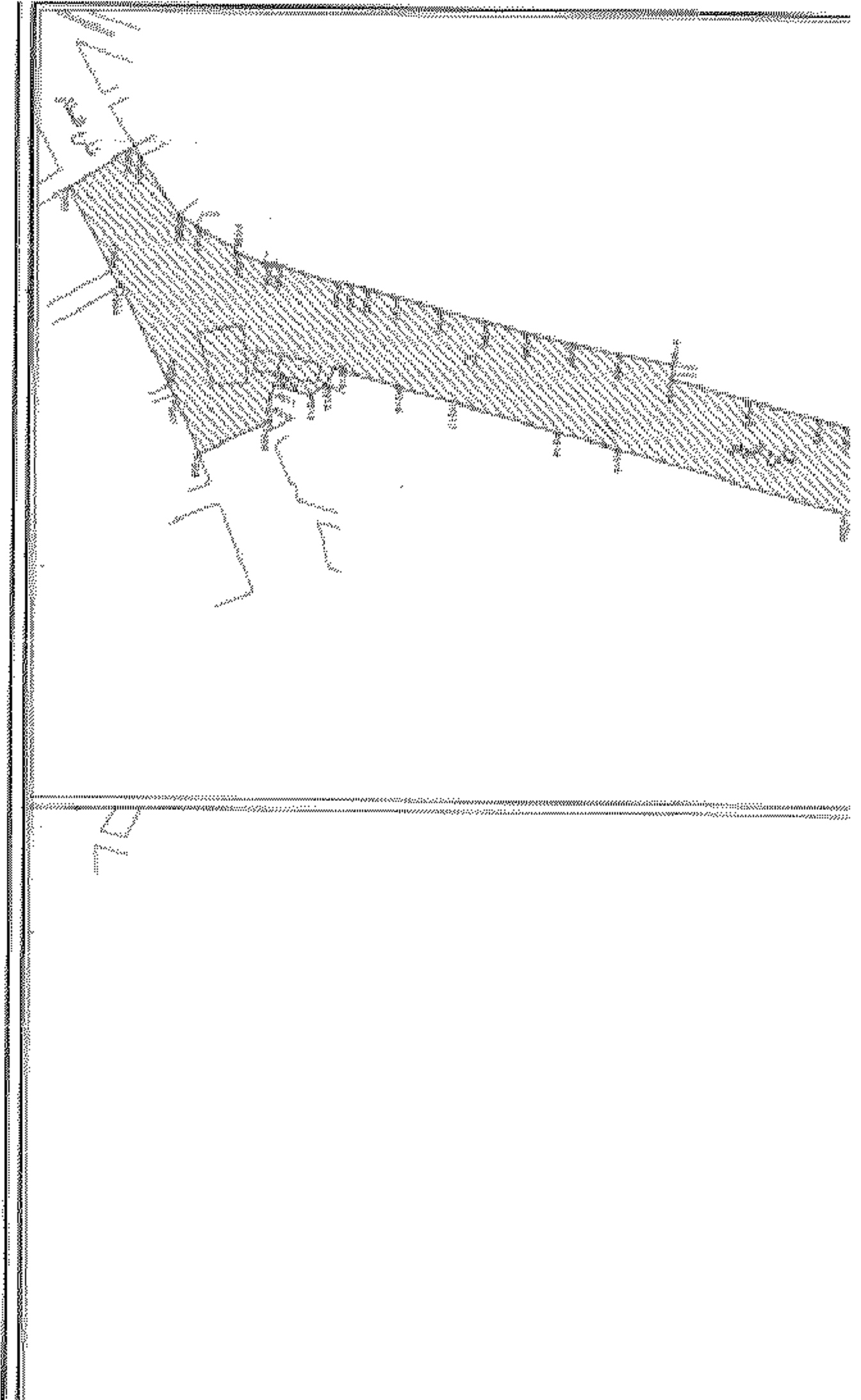

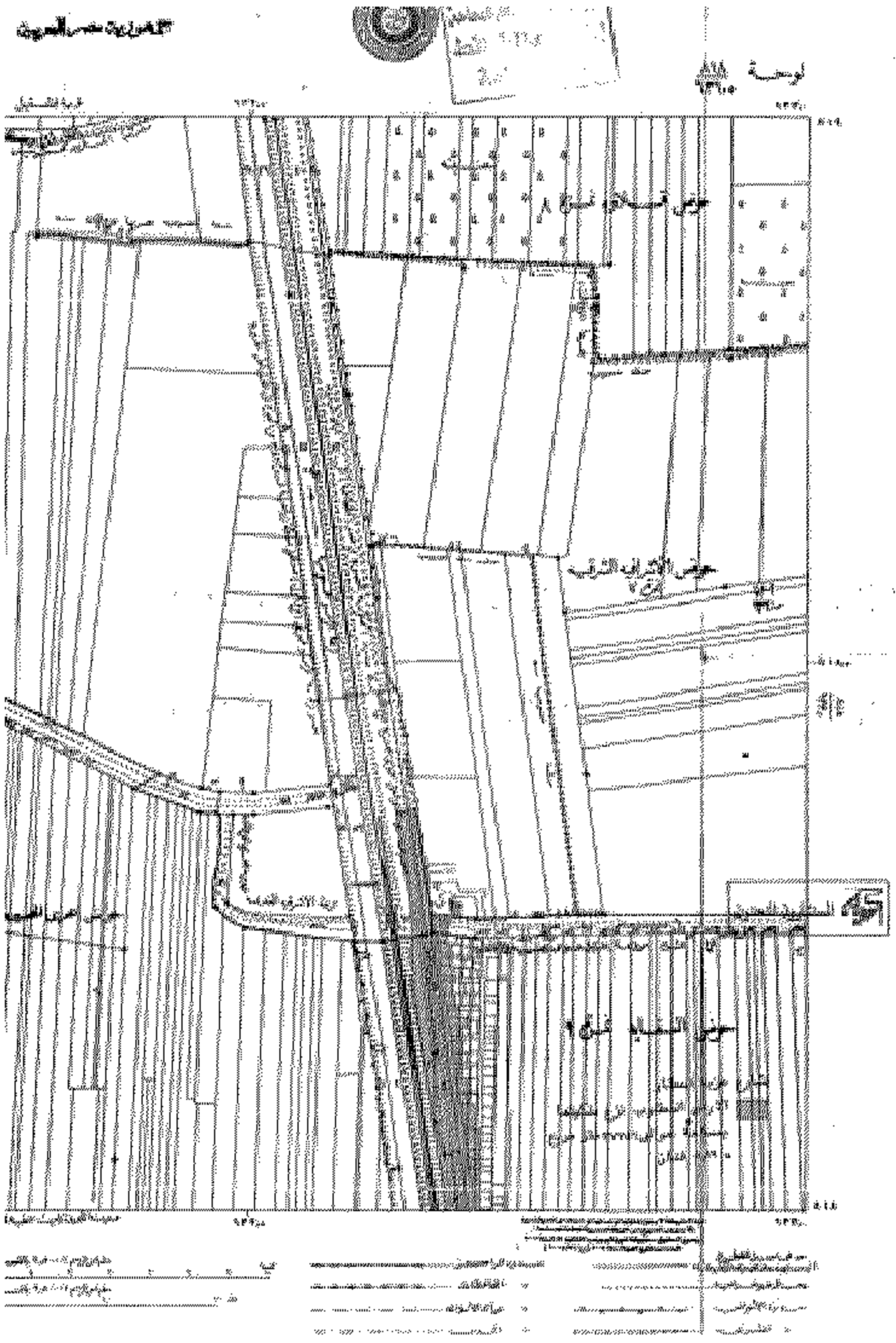

مقياس 1:50000

محافظة الجيزة مركزها مدينة الجيزة

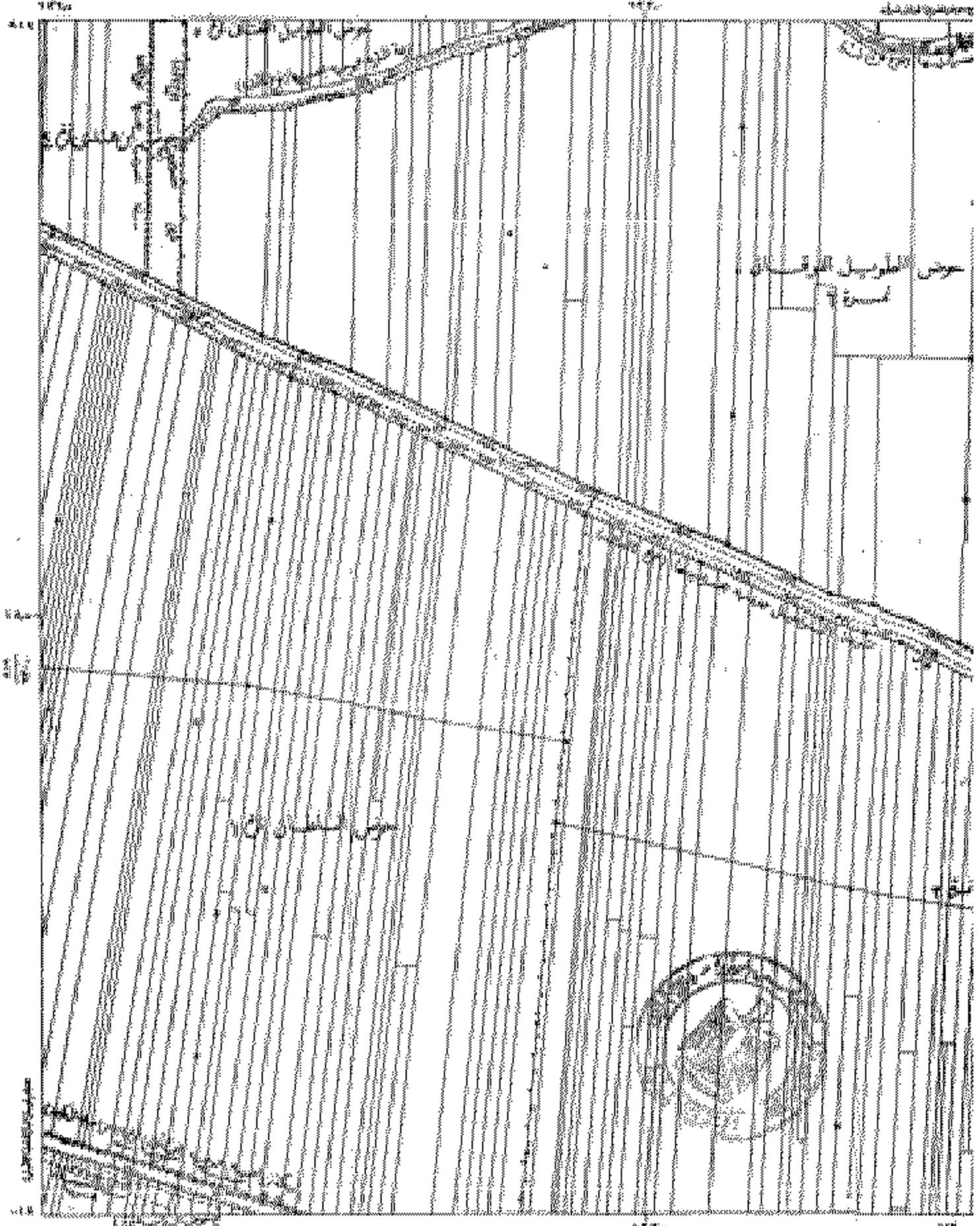

<p>محور الطريق الرئيسي</p> <p>محور الطريق الفرعي</p> <p>حدود الممتلكات</p> <p>حدود الممتلكات</p> <p>حدود الممتلكات</p> <p>حدود الممتلكات</p>	<p>محور الطريق الرئيسي</p> <p>محور الطريق الفرعي</p> <p>حدود الممتلكات</p> <p>حدود الممتلكات</p> <p>حدود الممتلكات</p> <p>حدود الممتلكات</p>	<p>محور الطريق الرئيسي</p> <p>محور الطريق الفرعي</p> <p>حدود الممتلكات</p> <p>حدود الممتلكات</p> <p>حدود الممتلكات</p> <p>حدود الممتلكات</p>	<p>محور الطريق الرئيسي</p> <p>محور الطريق الفرعي</p> <p>حدود الممتلكات</p> <p>حدود الممتلكات</p> <p>حدود الممتلكات</p> <p>حدود الممتلكات</p>
--	--	--	--

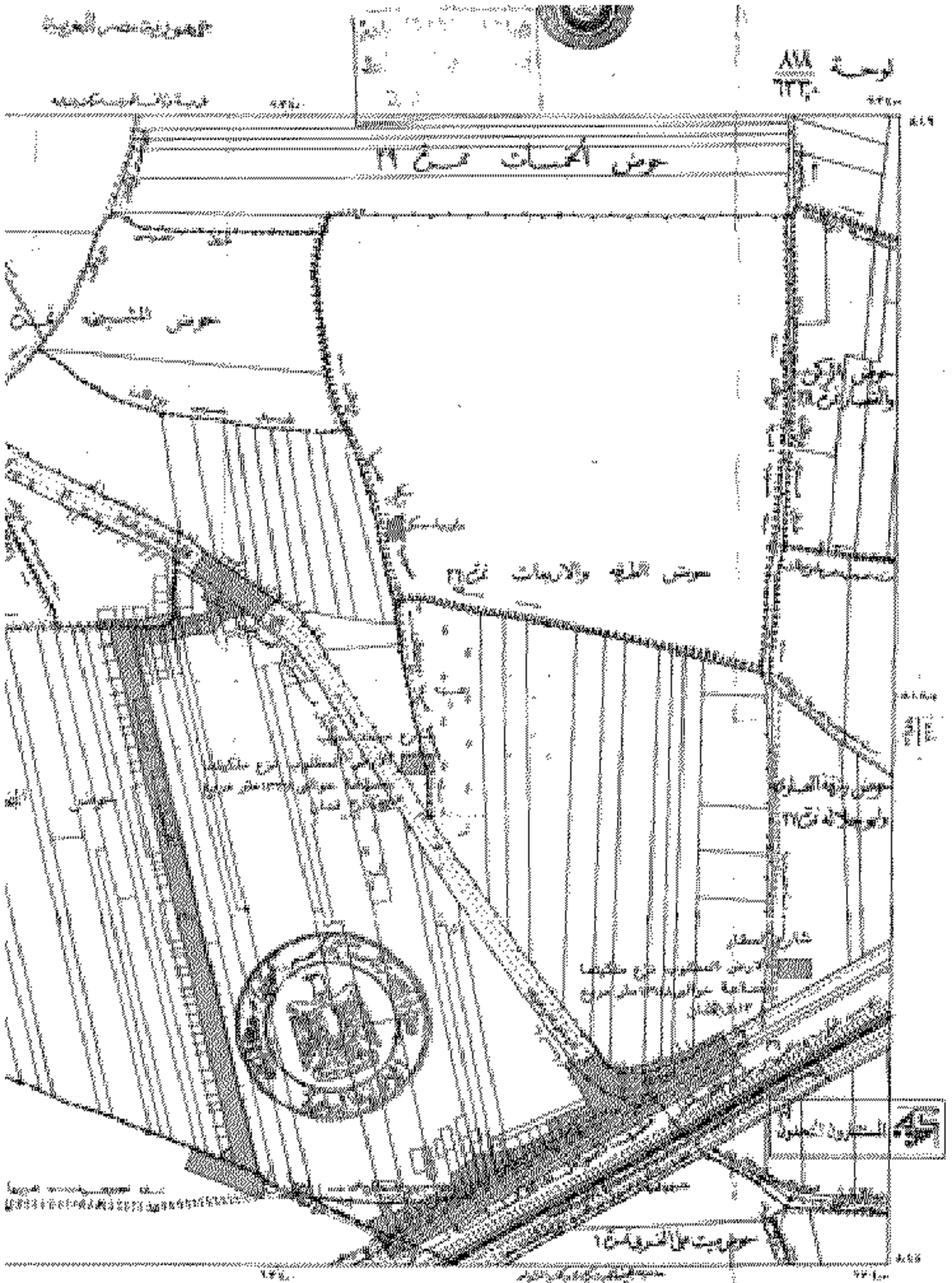







رقم	وصف	ملاحظات
١	حوض الحماة ص ١١	سعة ١٠٠٠٠ م ^٣
٢	حوض الشبيبة	سعة ٥٠٠٠ م ^٣
٣	حوض الطح و الأريجات ص ١٢	سعة ١٥٠٠٠ م ^٣
٤	حوض روضة العمار	سعة ٨٠٠٠ م ^٣
٥	حوض بيت عمال الصناعات ١	سعة ٣٠٠٠ م ^٣

مقياس ١:٥٠,٠٠٠

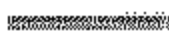
١ - ٣

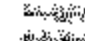
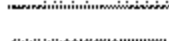
محافظتي البحيرة
مركز كنايبا
مدينة كنايبا
مدينة كنايبا
مدينة كنايبا

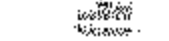
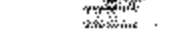

	قناة ختام لوت ١		قناة القسياله لوت ١		خط أنابيب
	صمام		بنية		علامة
	طريق		حد		منطقة

جمهورية مصر العربية
 وزارة التعليم العالي والبحث العلمي
 جامعة القاهرة



لوحة ٨١٧
 ٢٢٧٥

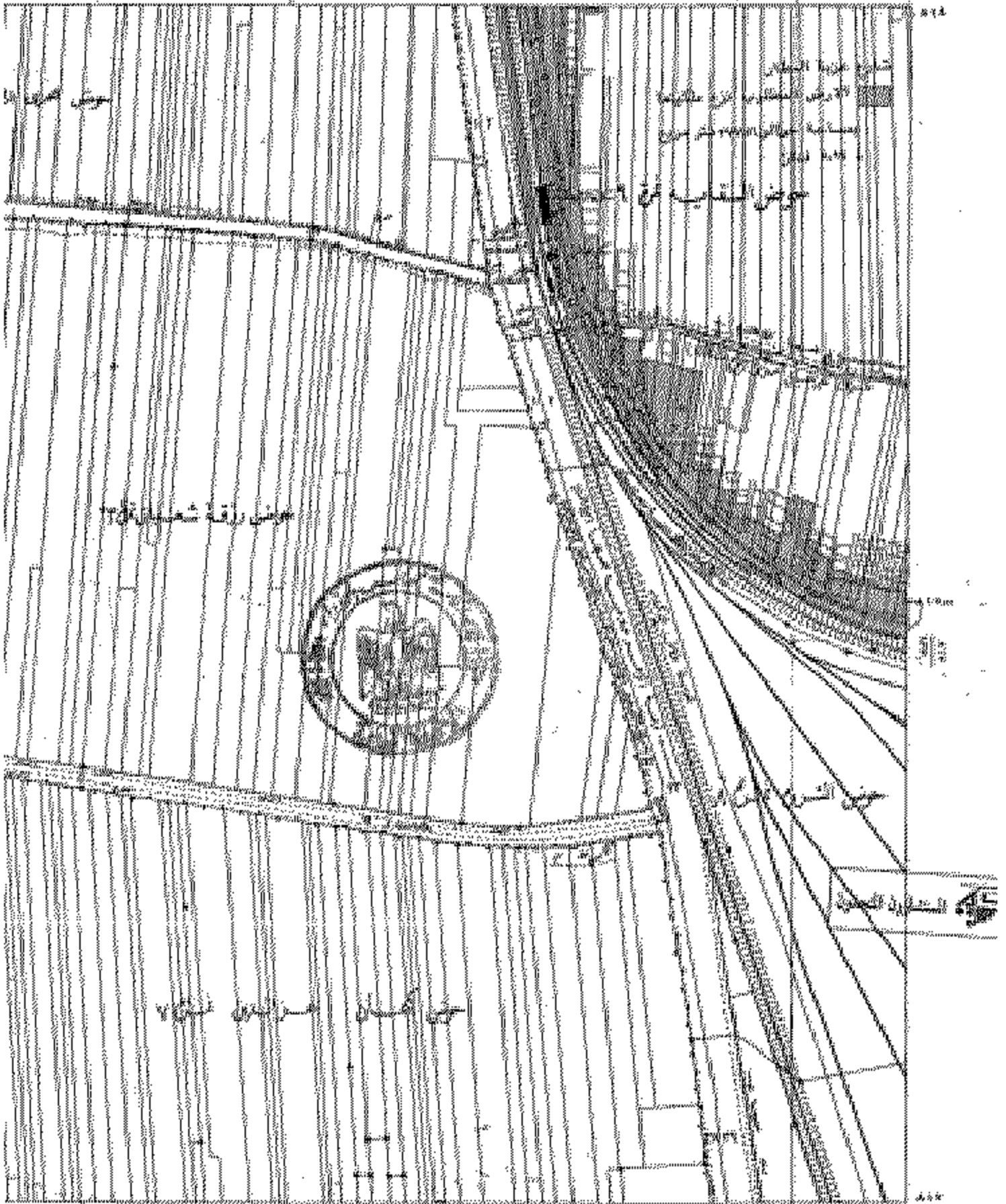

١. تم إعداد هذا المخطط المعماري من قبل ٢. تم إعداد هذا المخطط المعماري من قبل ٣. تم إعداد هذا المخطط المعماري من قبل	٤. تم إعداد هذا المخطط المعماري من قبل ٥. تم إعداد هذا المخطط المعماري من قبل ٦. تم إعداد هذا المخطط المعماري من قبل	٧. تم إعداد هذا المخطط المعماري من قبل ٨. تم إعداد هذا المخطط المعماري من قبل ٩. تم إعداد هذا المخطط المعماري من قبل	١٠. تم إعداد هذا المخطط المعماري من قبل ١١. تم إعداد هذا المخطط المعماري من قبل ١٢. تم إعداد هذا المخطط المعماري من قبل
--	--	--	---

مقياس ١:٥٠٠٠

مدينة القاهرة الجديدة

مركز المدينة

محطة الجيزة

٥٠٠
١:٥٠٠٠

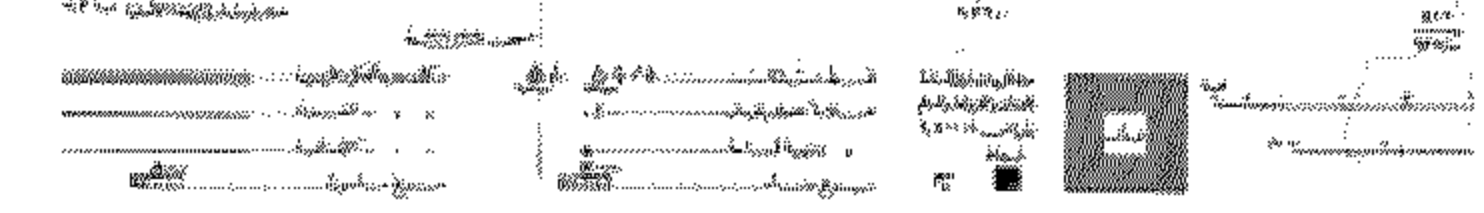
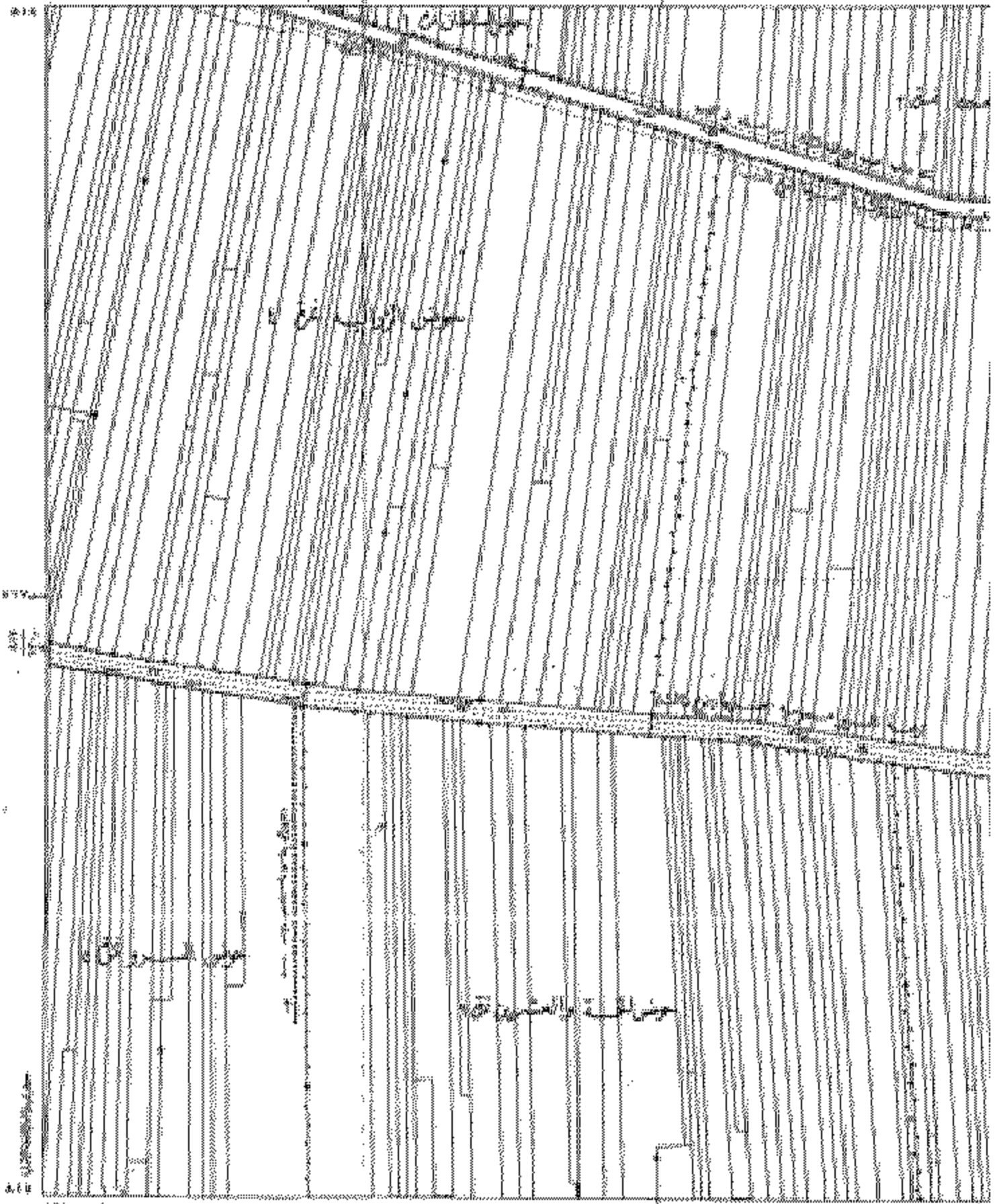

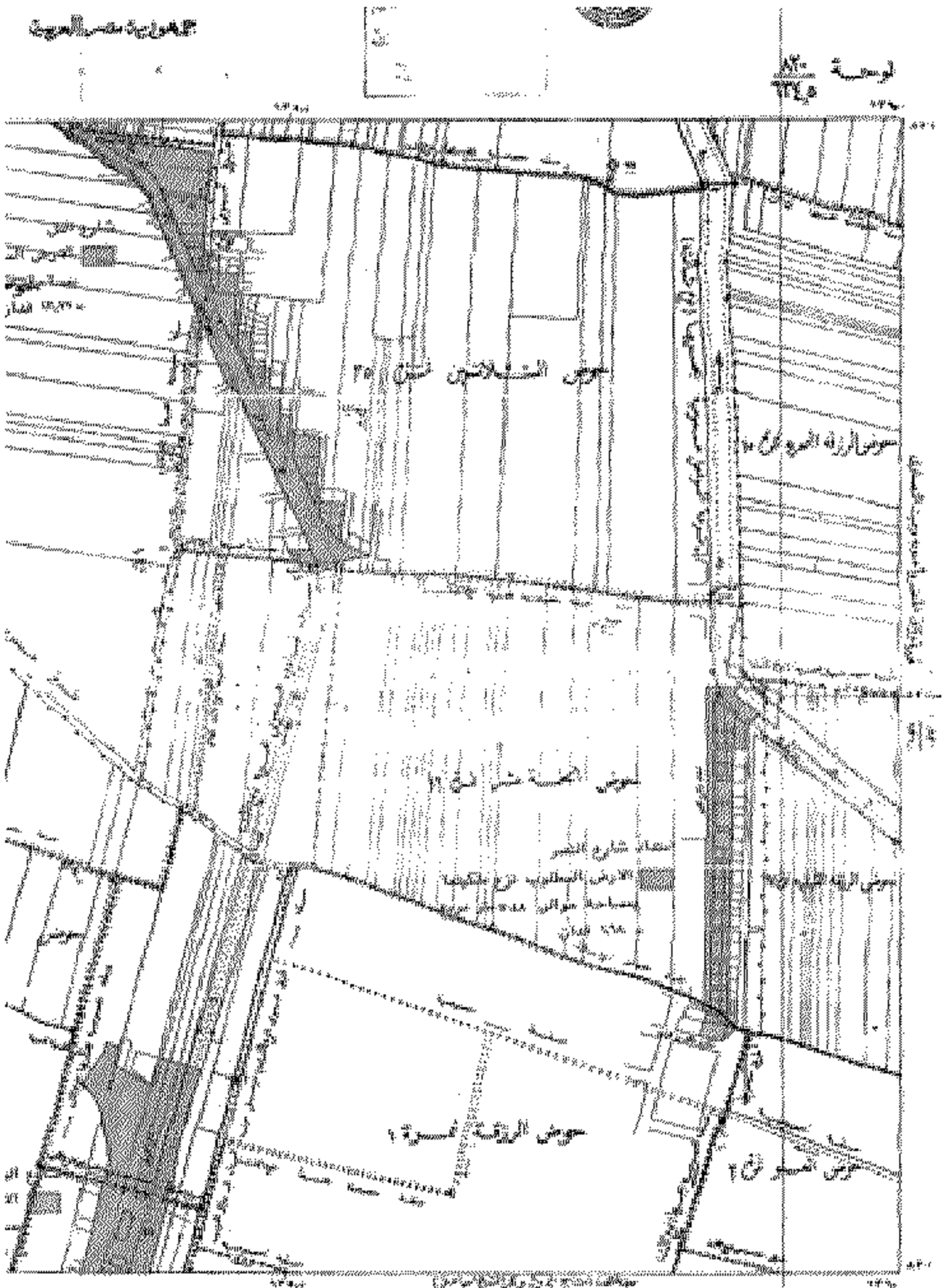

الرمز	الوصف	الرمز	الوصف
(Symbol)	حدود الممتلكات الخاصة	(Symbol)	حدود الممتلكات العامة
(Symbol)	حدود الممتلكات المشتركة	(Symbol)	حدود الممتلكات الأجنبية
(Symbol)	حدود الممتلكات الخدمية	(Symbol)	حدود الممتلكات العسكرية
(Symbol)	حدود الممتلكات الدينية	(Symbol)	حدود الممتلكات الثقافية
(Symbol)	حدود الممتلكات التاريخية	(Symbol)	حدود الممتلكات العلمية
(Symbol)	حدود الممتلكات الفنية	(Symbol)	حدود الممتلكات الرياضية
(Symbol)	حدود الممتلكات العلمية	(Symbol)	حدود الممتلكات الرياضية
(Symbol)	حدود الممتلكات الرياضية	(Symbol)	حدود الممتلكات الرياضية

مقياس ١:٥٠٠٠

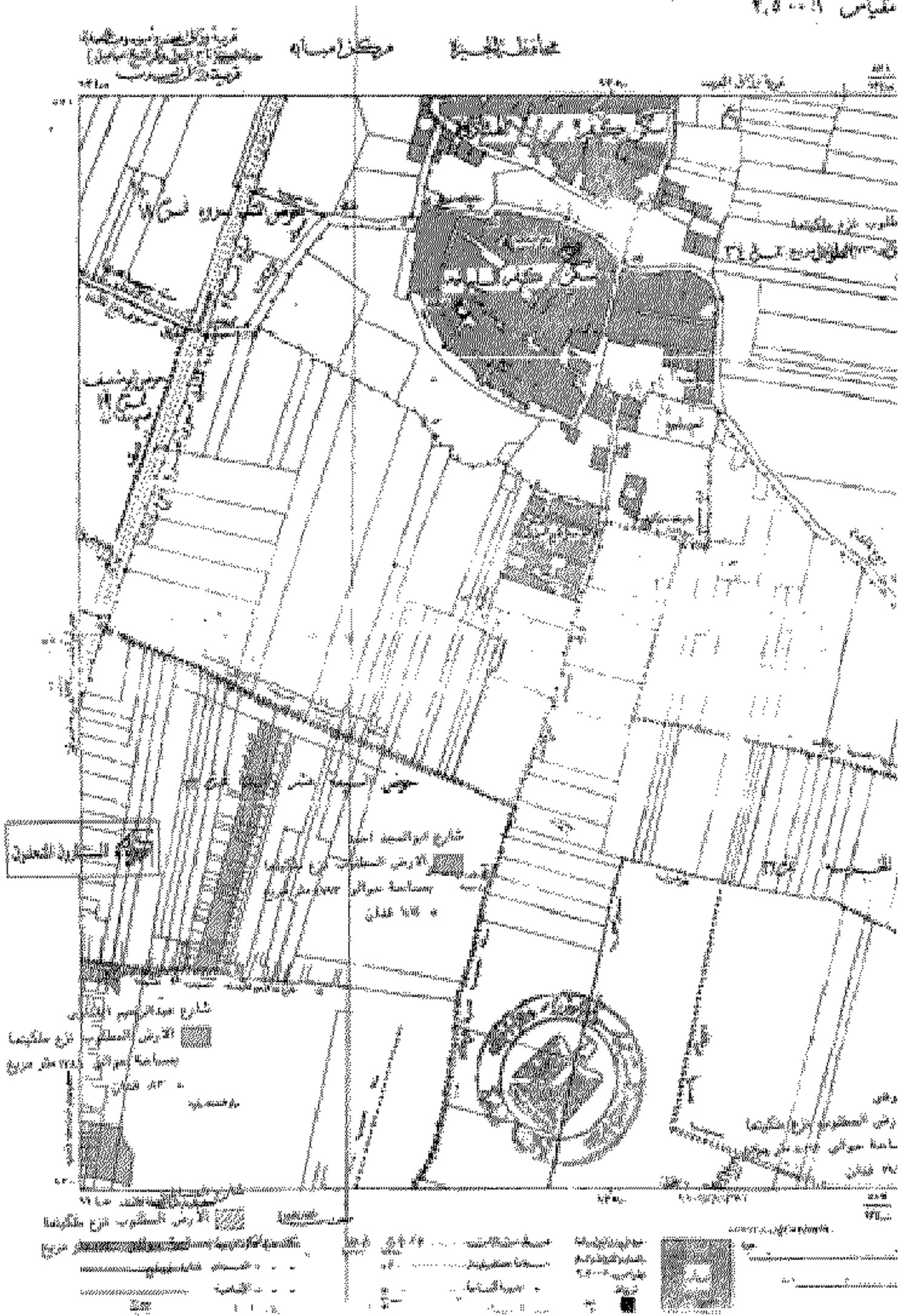

مخطط

مقسمة

لوحة
٢٣٤,٥



رقم القطعة	مساحة	ملاحظات	رقم القطعة	مساحة	ملاحظات
١	١٠٠	مبنى سكني	١٠١	١٠٠	مبنى سكني
٢	٢٠٠	مبنى تجاري	١٠٢	٢٠٠	مبنى تجاري
٣	٣٠٠	مبنى تعليمي	١٠٣	٣٠٠	مبنى تعليمي
٤	٤٠٠	مبنى حكومي	١٠٤	٤٠٠	مبنى حكومي
٥	٥٠٠	مبنى صناعي	١٠٥	٥٠٠	مبنى صناعي
٦	٦٠٠	مبنى زراعي	١٠٦	٦٠٠	مبنى زراعي
٧	٧٠٠	مبنى ترفيهي	١٠٧	٧٠٠	مبنى ترفيهي
٨	٨٠٠	مبنى ديني	١٠٨	٨٠٠	مبنى ديني
٩	٩٠٠	مبنى ثقافي	١٠٩	٩٠٠	مبنى ثقافي
١٠	١٠٠٠	مبنى تعليمي	١١٠	١٠٠٠	مبنى تعليمي

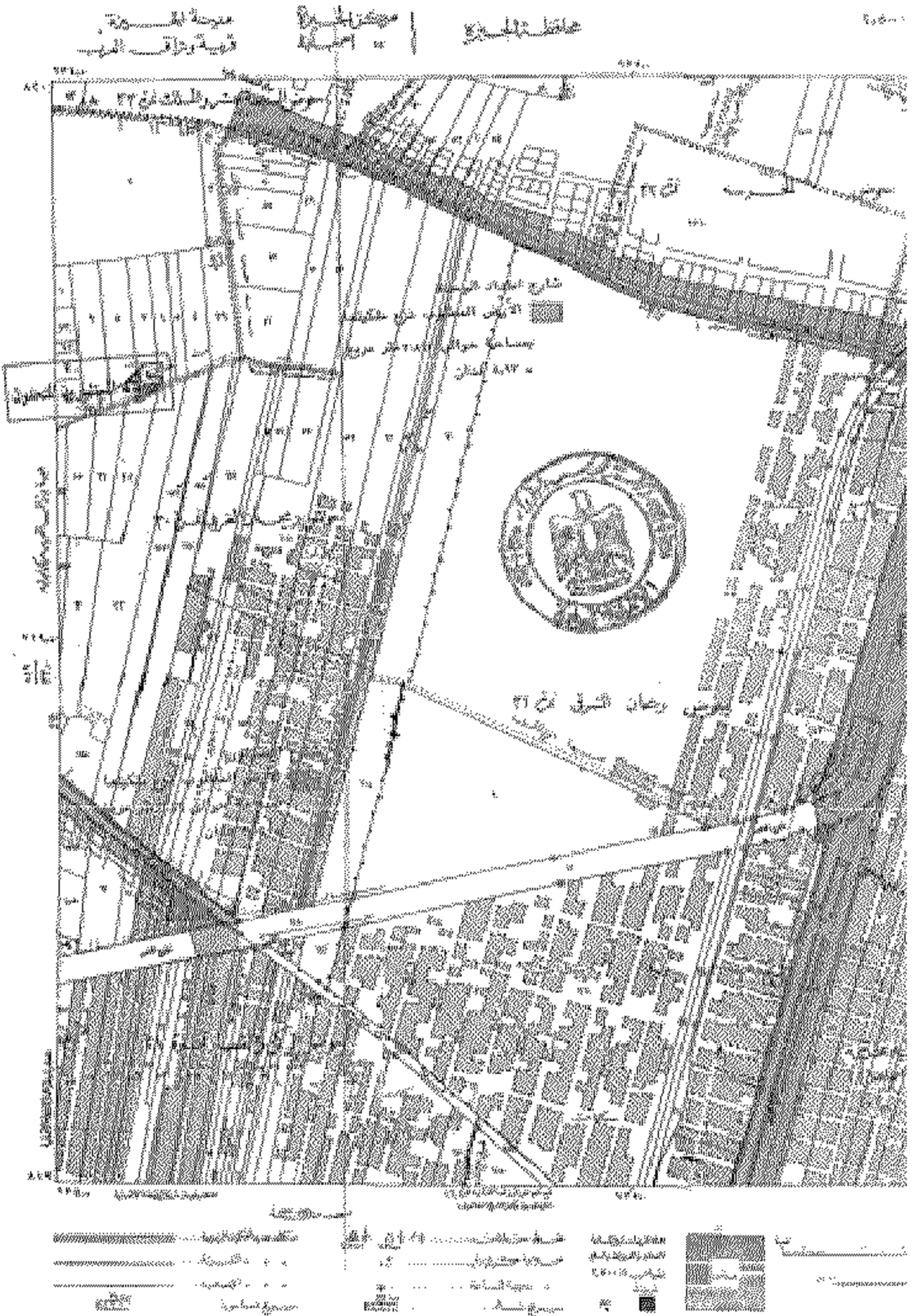

مصر العربية مقياس
قوة وزان برز ١٢٤٠

المساحة ٨٤٠
١٢٣٥

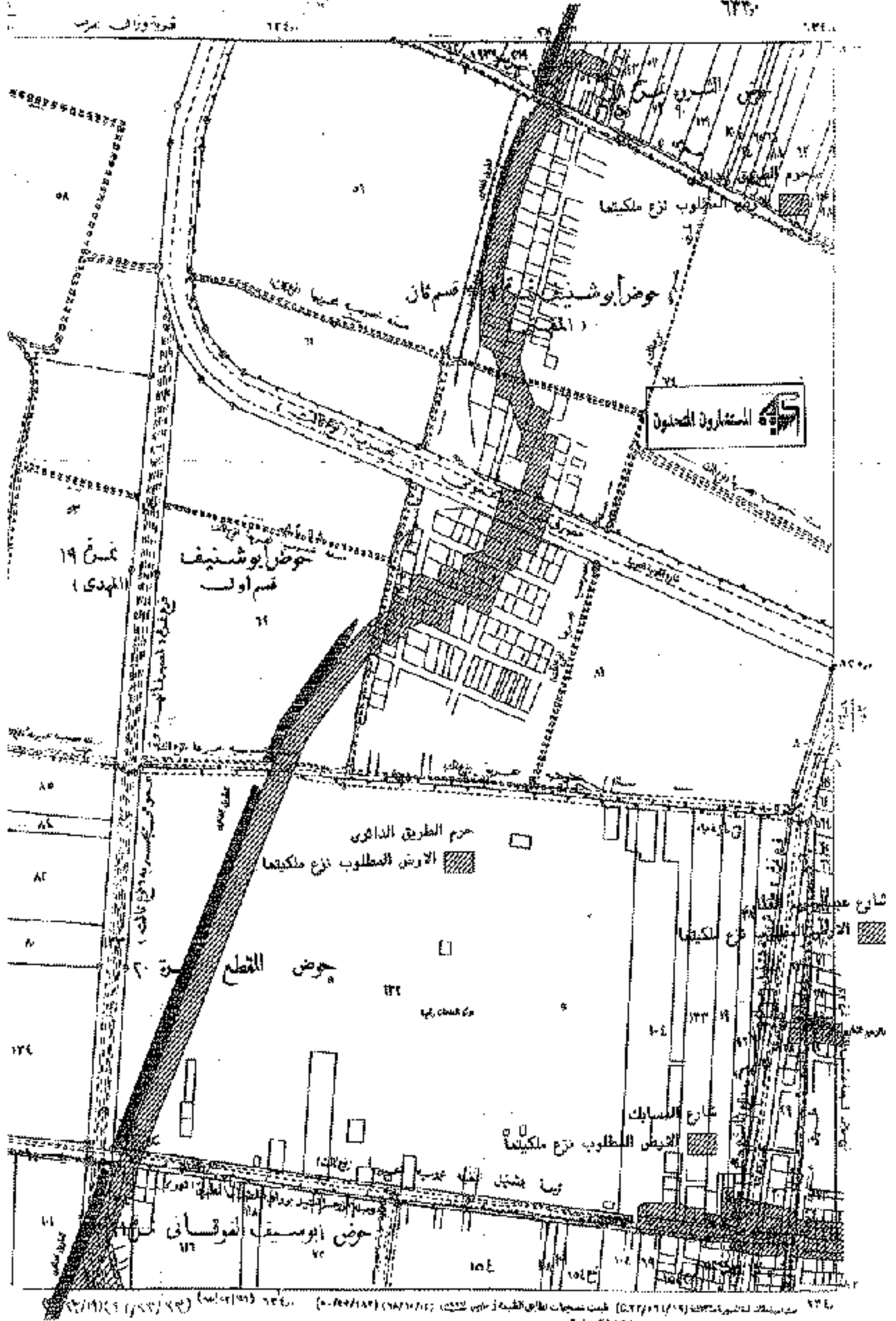

خطوط	الحدود بين الملاكين	الحدود بين الأحياء	الحدود بين الأقاليم
خطوط	الحدود بين الملاكين	الحدود بين الأحياء	الحدود بين الأقاليم
خطوط	الحدود بين الملاكين	الحدود بين الأحياء	الحدود بين الأقاليم
خطوط	الحدود بين الملاكين	الحدود بين الأحياء	الحدود بين الأقاليم
خطوط	الحدود بين الملاكين	الحدود بين الأحياء	الحدود بين الأقاليم

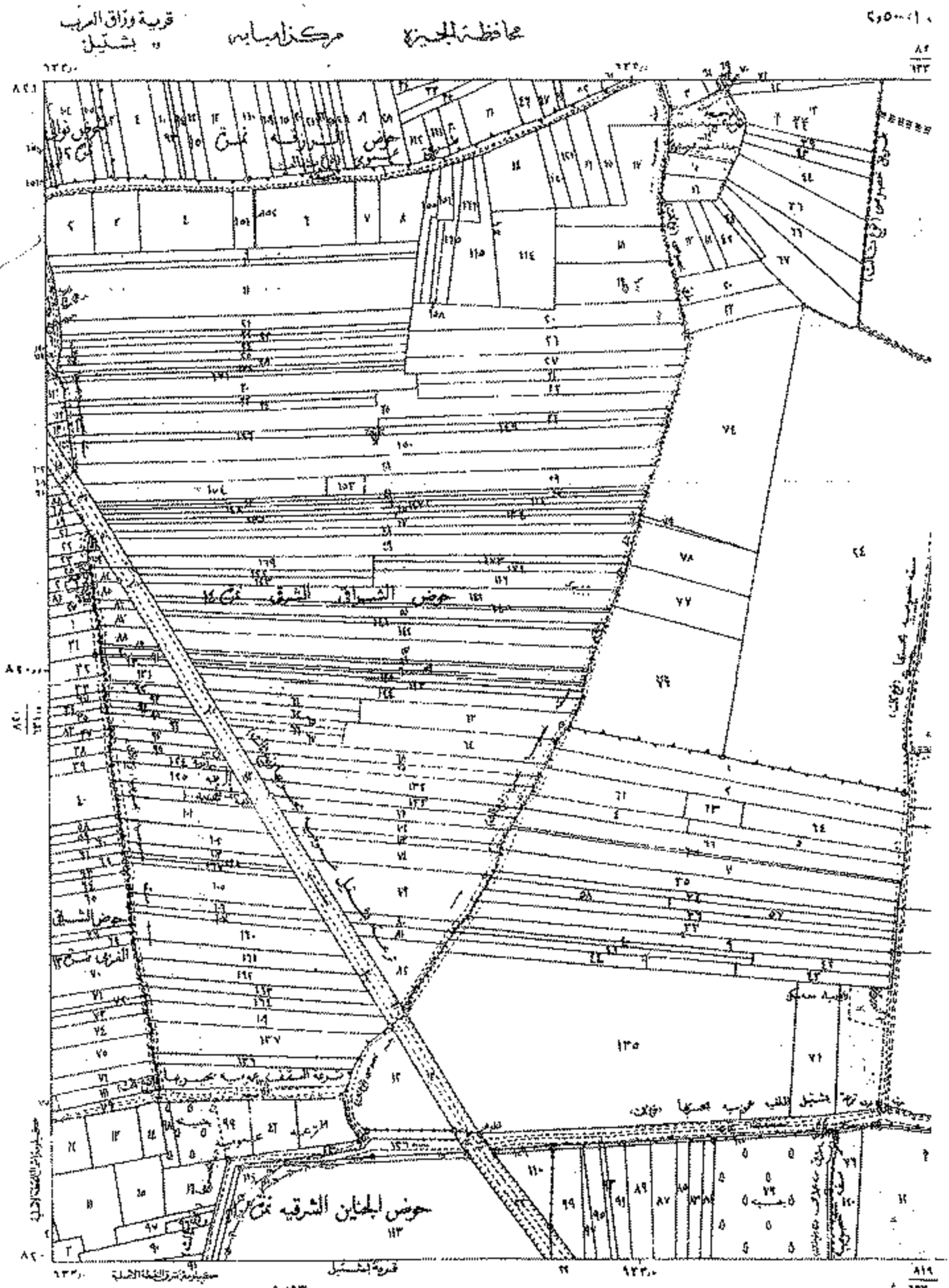

	طريق		سكك حديدية		قناة مائية		حدود
	طريق		سكك حديدية		قناة مائية		حدود
	طريق		سكك حديدية		قناة مائية		حدود
	طريق		سكك حديدية		قناة مائية		حدود